

O QUE É A CPA?

A Comissão Própria de Avaliação (CPA) da Unoeste é o órgão responsável por coordenar e articular os processos internos de avaliação da instituição, bem como acompanhar os processos externos de avaliação conduzidos pelo MEC.

Por dentro da CPA

Fique por dentro de todas as comissões, subcomissões, avaliações, calendários, projetos e muito mais!



SOCIALIZANDO O PDI 2023-2027 PARA CONHECIMENTO E APROPRIAÇÃO

• Evento acadêmico em 1º/08/2023 •



O PDI da Unoeste, Plano de Desenvolvimento Institucional para o quinquênio 2023-2027, foi apresentado aos gestores, professores, colaboradores e representantes discentes, para seu conhecimento e apropriação das políticas estabelecidas considerando a missão e os valores institucionais.



AVALIAÇÕES INTERNAS CONDUZIDAS PELA CPA

• Agosto a Novembro de 2023 •

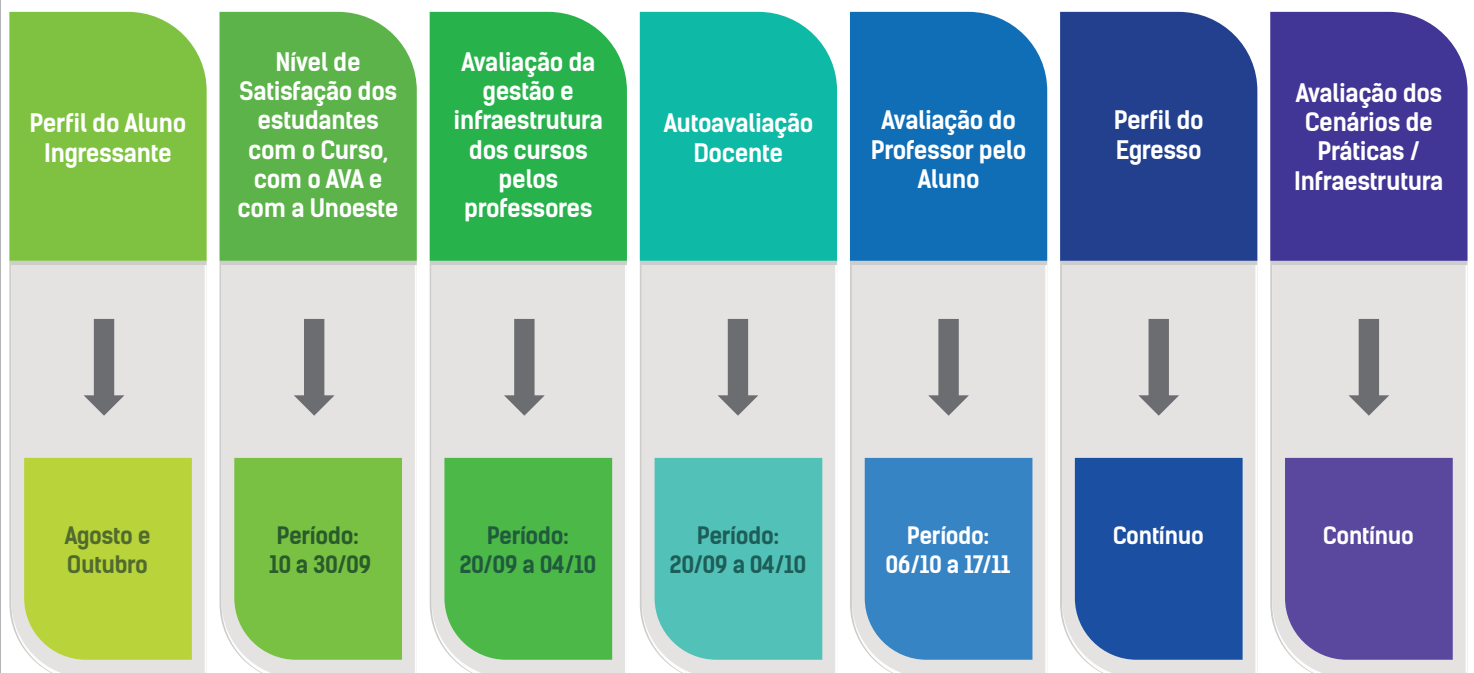

Os resultados são divulgados à comunidade acadêmica para conhecimento e como subsídios às ações de melhorias institucionais.

UNOESTE -> FOCO NO ESTUDANTE

A Unoeste vem se firmando pela Inovação Educacional com definição de políticas acadêmicas em atendimento às necessidades e objetivos de vida dos estudantes, considerando:



RESULTADO PARCIAL DO QUESTIONÁRIO DA AUTOAVALIAÇÃO DOCENTE

Questão 9: Nos momentos de capacitação docente (formação continuada) oferecidos pelo curso e pela instituição, em quais das áreas elencadas a seguir você sente maior necessidade de conhecimento/aprofundamento?

Dentre as várias áreas elencadas na questão 9 para a escolha dos professores, o ranking apresentado contém as cinco áreas escolhidas como de maior necessidade de aprofundamento pelo conjunto do corpo docente da Unoeste dos diferentes campi: Campus I e Campus II de Presidente Prudente; Campus de Jaú e Campus de Guarujá, e que subsidiarão novas ações de formação continuada em 2024. Participaram da pesquisa 73,86% dos professores dos cursos de graduação.

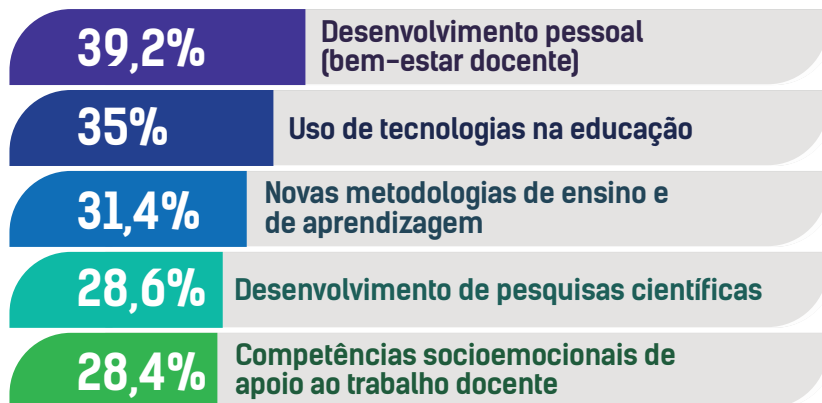

ENPED • ENCONTRO PEDAGÓGICO DOS DOCENTES DA UNOESTE

• 30/01 a 05/02/2024 •

O ENPED tem como objetivo promover a reflexão e a aprendizagem sobre os saberes que orientam as práticas pedagógicas inovadoras no Ensino Superior. As temáticas do ENPED são selecionadas a partir dos resultados dos momentos de avaliação com os professores, e serão trabalhadas por áreas/faculdades/cursos sob a responsabilidade dos Núcleos de Formação e Desenvolvimento Docente e Coordenações.

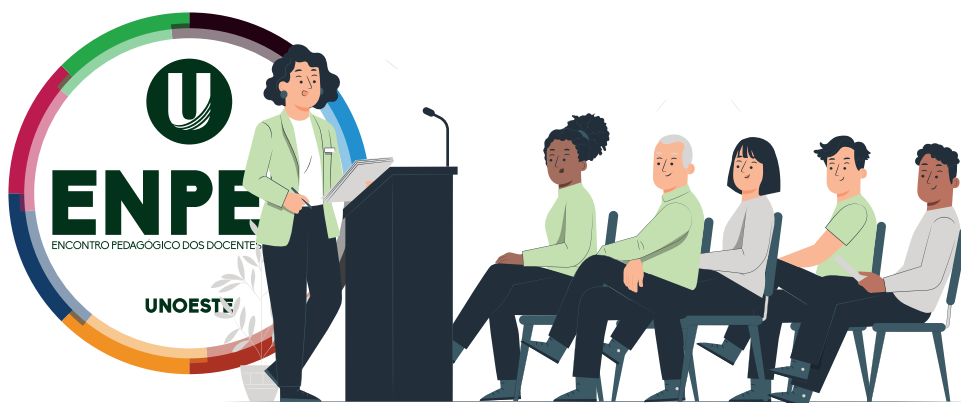

RESULTADOS DAS AVALIAÇÕES EXTERNAS • 2º SEMESTRE/2023

• INSTITUIÇÃO E CURSOS | Conduzidas pelo INEP/MEC •



AVALIAÇÃO EXTERNA PARA RECREDECIMENTO DA UNOESTE

• de 7 a 9/08 •

AVALIAÇÃO EXTERNA PARA RECONHECIMENTO DE CURSOS:



Marketing
Química (EaD)
Engenharia Química
Engenharia de Software (EaD)
Análise e Desenvolvimento de
Sistemas



Análise e Desenvolvimento de
Sistemas (EaD)
Letras (EaD)
Engenharia Mecânica
Design Gráfico
Educação Financeira (EaD)

• Psicologia (Campus de Guarujá) autorização (aguardando relatório)

RESULTADOS EXAME NACIONAL DE DESEMPENHO DOS ESTUDANTES

• ENADE 2022 •

CONCEITOS 100% SATISFATÓRIOS

Parabéns, estudantes!

CURSOS: Administração, Ciências Contábeis, Jornalismo, Publicidade e Propaganda, Direito, Psicologia, Design de Interiores, Design Gráfico, Design de Moda, Gastronomia, Gestão Comercial, Gestão de Recursos Humanos, Gestão Financeira, Logística e Marketing

enade2023

Boa prova aos estudantes dos cursos participantes.

PROVA: 26/11

ESTUDANTE: SEU MAIOR PATRIMÔNIO É VOCÊ!
INVISTA EM CONHECIMENTO!



O CÉU NÃO É O LIMITE

Ação acadêmica em 09/11/2023, com palestra do astronauta MARCOS PALHARES para estudantes de cursos de graduação!

A FOTO TRADUZ O SUCESSO DO
EVENTO!



Sonhos • Foco • Conquistas

