

Licenciatura en

Enfermería

Modalidad Mixta
(Ejecutiva)



Perfil de ingreso

Esta carrera es para ti si:

Cuentas con título y cédula de técnico en enfermería o equivalente expedido por una institución reconocida por la SEP o instituciones autónomas de educación superior.

Posees título y cédula de Técnico Superior Universitario en Enfermería, así como certificado de estudios concluidos de bachillerato.

Tienes **experiencia laboral** como **profesional de la enfermería** este programa es para ti.

Practicas un ejercicio profesional participativo, colaborando con el mejoramiento de actividades **propias de la profesión de enfermería**.

Perfil de egreso

Obtendrás **conocimientos sobre la formación de la enfermería moderna** en México.

Serás capaz de **proponer soluciones innovadoras a los problemas de salud** más frecuentes en la sociedad.

Te desarrollarás en instituciones públicas y privadas, empleando **conocimientos teóricos, herramientas prácticas y tecnología de información** de vanguardia.

Tendrás una **visión de emprendimiento e innovación en el cuidado enfermero** que te permitirá participar en los diversos modelos de atención.

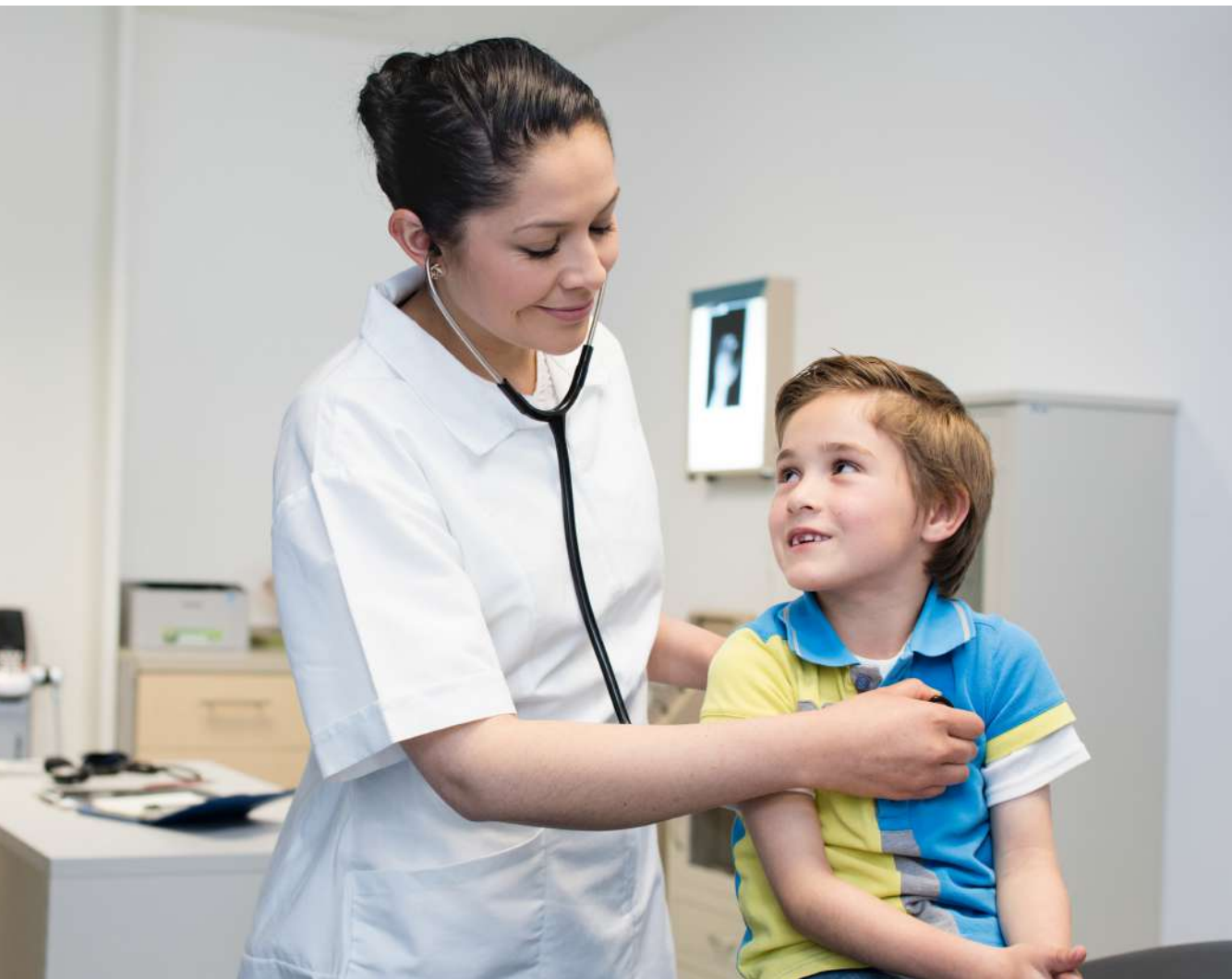

¿Sabías qué?

Existe un déficit de al menos 115 mil enfermeros, por lo que es necesario ampliar las opciones educativas y laborales.

Fuente: *Cruz Roja Mexicana 2021.*

¿Qué aprenderás?

Realizarás funciones técnicas, asistenciales, docentes, administrativas y de investigación.

Proporcionarás cuidado enfermero con base en conocimientos teóricos, metodológicos, técnicos y prácticos.

Darás atención en los cuatro niveles asistenciales: preventivo, curativo, de rehabilitación y de alta especialidad.

Ejercerás de forma participativa, colaborando con el mejoramiento, transformación y creación de actividades propias de la profesión de enfermería.



¿Dónde podrás trabajar?

Instituciones de salud, clínicas, hospitales públicos y privados, centros de asistencia social y distintas empresas.

Instituciones educativas dedicadas a la formación en enfermería, como docente.

Puestos gerenciales de los servicios de atención de enfermería local, regional y nacional.

En el sector de la investigación, como diseñador, ejecutor y evaluador de proyectos de investigación en salud.



Plan de estudios

4 AÑOS

Modalidad Mixta (Ejecutiva)

1º cuatrimestre

- + Historia y filosofía del cuidado enfermero
- + Atención primaria y salud comunitaria
- + Investigación en Enfermería
- + Fundamentos de Enfermería

2º cuatrimestre

- + Práctica en atención primaria y Fundamentos de Enfermería

3º cuatrimestre

- + Modelos, teorías y proceso enfermero
- + Fundamentos biológicos
- + Fisiopatología
- + Enfermería médico-quirúrgica

4º cuatrimestre

- + Práctica clínica de Enfermería médico-quirúrgica

5º cuatrimestre

- + Enfermería en salud integral de la mujer y materno infantil
- + Farmacología terapéutica
- + Comunicación oral y escrita
- + Ética y Bioética con enfoque inclusivo

6º cuatrimestre

- + Práctica clínica de enfermería en ginecobstetricia

7º cuatrimestre

- + Docencia, didáctica y atención a la diversidad
- + Legislación y políticas públicas en salud
- + Salud pública y Epidemiología
- + Enfermería en salud infantil y adolescente

8º cuatrimestre

- + Práctica clínica de Enfermería pediátrica

9º cuatrimestre

- + Enfermería en Salud mental y Psiquiatría
- + Enfermería industrial y Rehabilitación
- + Enfermería gerontológica y geriátrica
- + Enfermería en Medicina interna

10º cuatrimestre

- + Práctica clínica en el paciente adulto y adulto mayor

11º cuatrimestre

- + Tecnologías de la Información y Comunicación en Salud Administración y gestión en Enfermería
- + Medicina paliativa y cuidados terminales en Enfermería Seminario de Enfermería
- +

12º cuatrimestre

- + Práctica clínica de administración y gestión en Enfermería

La realización de las prácticas externas en campo clínico en el 2.º, 4.º, 6.º, 8.º y 10.º cuatrimestre están sujetas a conocimientos y habilidades prácticas.

Únicamente habrá exención del Servicio Social bajo lo señalado en el Artículo 91 del Reglamento de la Ley Reglamentaria del Artículo 5º Constitucional, Relativo al Ejercicio de la Profesiones en la Ciudad de México.

* Los planes de estudio de la UNITEC incluyen materias que han sido diseñadas para cursarse exclusivamente en línea, que podrán cambiar por el surgimiento de nuevas estrategias de aprendizaje y tecnologías.

La UNITEC se encuentra registrada en el Grupo 3 del Programa de Mejora Institucional al cumplir los requisitos señalados en el ACUERDO número 17/11/17. Reconocimiento de Validez Oficial de Estudios por la Secretaría de Educación Pública, según acuerdo Secretarial No. 142, publicado en el Diario Oficial de la Federación el 24 de octubre de 1988, para Campus Marina, en el domicilio Av. Marina Nacional 162, Anáhuac I Secc, Miguel Hidalgo, 11320 Ciudad de México, CDMX

Conforme al citado Lineamiento 21 del “ACUERDO número 02/04/17 por el que se modifica el diverso número 286 por el que se establecen los lineamientos que determinan las normas y criterios generales, a que se ajustarán la revalidación de estudios realizados en el extranjero y la equivalencia de estudios, así como los procedimientos por medio de los cuales se acreditarán conocimientos procedentes a niveles educativos o grados escolares adquiridos en forma autodidacta, a través de la experiencia laboral o con base en el régimen de certificación referido a la formación para el trabajo.”; la Universidad podrá determinar que los estudiantes realicen actividades de aprendizaje, asignaturas u otras unidades de aprendizaje en otro plan y programa de estudio perteneciente a la Universidad, mismas que podrá cursar en la modalidad en línea o cualquier otra que determine la institución, como pueden ser los Campus Atizapán, Ecatepec, Guadalajara, León, Los Reyes, Marina, Sur y Toluca.

Prácticas clínicas:

En la UNITEC adquieres una formación científica con enfoque práctico en:

Laboratorio de Estructura y Función, donde conocerás la conformación del cuerpo humano a través de softwares educativos y médicos, modelos anatómicos y técnicas de aprendizaje como “anatomía viva”, body projection y body painting.



Hospital Simulado. Practicarás en el quirófano, consultorio y área de urgencias médicas utilizando simuladores de alta fidelidad.



Práctica externa en clínicas y hospitales desde el 2.^{do} cuatrimestre.

Respaldo Económico UNITEC



¡No detengas tu futuro! Estudia con alguno de los apoyos que la UNITEC te ofrece

+ Bolsa de trabajo de medio tiempo: Obtén un empleo de medio tiempo que te ayude a pagar tus estudios. ¡Hay más de 10 mil vacantes disponibles!

+ Becas Académicas de primer ingreso Se calculan con tu promedio de grado anterior y se renuevan cada ciclo, siempre y cuando mantengas dicho promedio.

+ Financiamientos educativos:

Obtén un crédito educativo para financiar tu carrera. Un asesor te ofrecerá apoyo a lo largo del proceso.

[Conoce más](#)

UNITEC

Salud con Humanismo

Facultad privada de Ciencias de la Salud **más grande de México.**

Enfoque de **Salud con Humanismo.**

Respaldo **Económico UNITEC.**

Laboratorios de **simulación clínica** de última generación.

Profesores con experiencia laboral en el **Sector Salud público y privado.**



Más de **50 años educando** a nuevas generaciones.

1,000 horas promedio de prácticas internas y externas.

Nuestros egresados **ganan 29% más** que la media nacional.

9 de cada 10 egresados **UNITEC** trabajan en lo que estudiaron.

Bolsa de trabajo con **+ de 39 mil vacantes al año.**

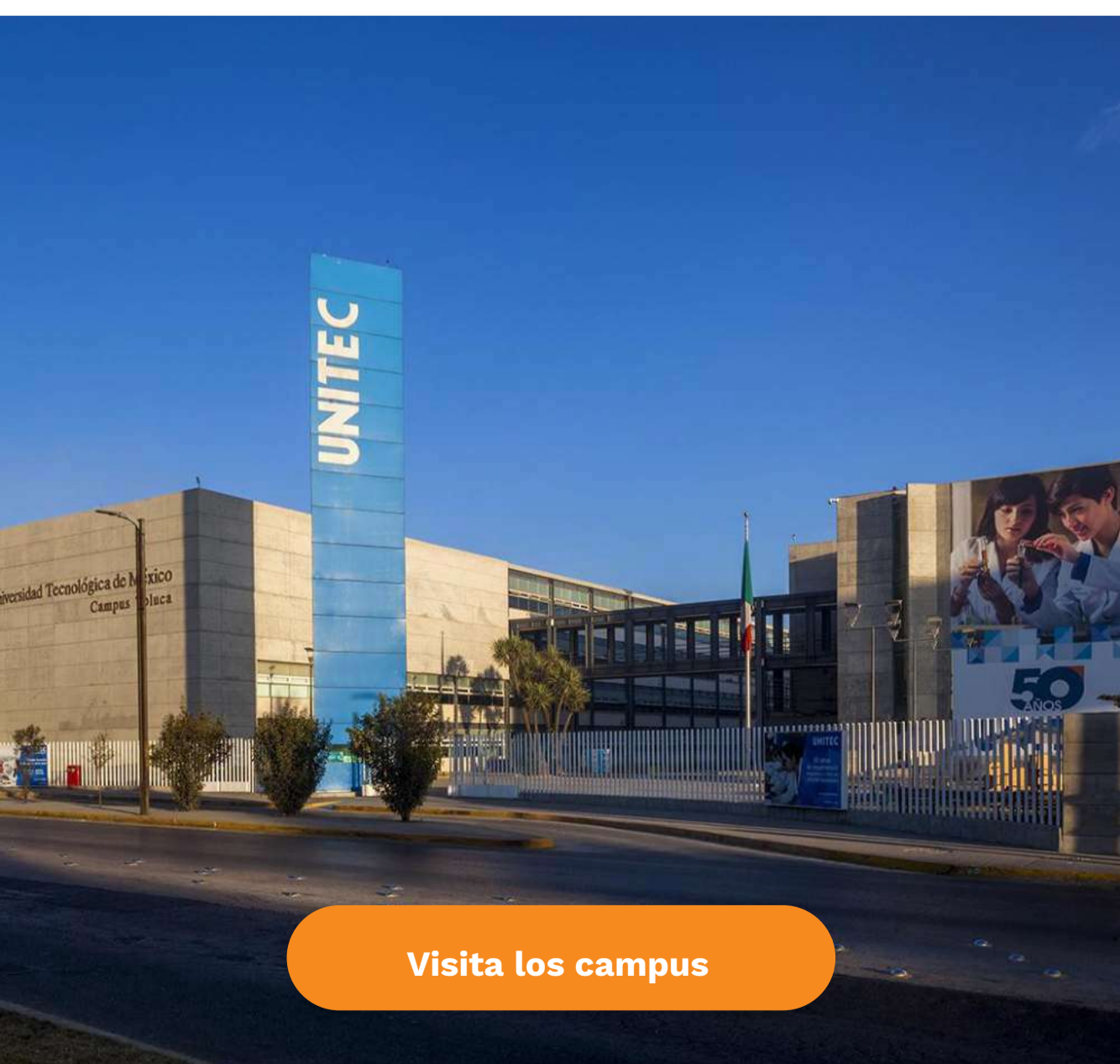

Visita los campus

 Solicita información

 @unitec

 @unitecmx

 unitecmex

 unitec.mx

UNITEC

 800 786 4832