



金沢修学旅行
ハンドブック



金沢は藩政時代のまちなみ・伝統文化と 新たな文化・芸術が共存するまち

江戸時代、加賀藩前田家によって大きく発展した金沢のまちは、400年以上戦災や大きな災害に見舞われなかったことにより、当時のまちなみや歴史建造物が今なお残る歴史都市です。一步まちへ踏み出せば、藩政期のたたずまいを留める武家屋敷や、情緒あふれる茶屋街など、城下町の風情を今に残す風景に出会うことができます。

そして、金沢のまちで暮らす人々の生活の中にも、加賀百万石の伝統文化が息づいています。武家文化から発した伝統工芸や伝統芸能は、市民の手に引き継がれ、今も多くの人々を魅了しています。

また、歴史や伝統だけでなく、国内外から注目を集める金沢21世紀美術館や、おしゃれなギャラリーやショップが並ぶ商店街など、新しい感性が生み出され、新たな魅力を発信しています。

金沢に生きる様々な人との交流を通じてほんものの歴史・文化を体験し、伝統を現代へ受け継ぎ新しい文化を発信する金沢の奥深い魅力に触れてください。



かなざわ修学旅行ガイド

🔍 検索

もくじ



1	金沢市紹介 <small>しょうかい</small>
2	もくじ
3	金沢市概要(歴史/まちなみ) <small>がいよう</small>
4	金沢市概要(食文化・おもてなし/文学) <small>がいよう</small>
5・6	伝統工芸・伝統芸能
7・8	交通情報・バス情報
9・10	金沢市見どころマップ
11・12	兼六園周辺エリア <small>けんろくえん</small>
13・14	長町武家屋敷跡エリア <small>やしきあと</small>
15・16	ひがし・主計町茶屋街エリア <small>かづえ まち</small>
17・18	にし茶屋街エリア
19・20	近江町市場・金沢駅エリア <small>おうみちよう</small>
21・22	モデルコースの紹介 <small>しょうかい</small>



金沢の歴史・まちなみ

加賀百万石の城下町として発展してきた金沢は、土塀と石畳が続く情緒ある武家屋敷跡、繊細な格子がほどこされた建物が並ぶお茶屋街など、武家文化が根付いた城下町の風情を感じることができまちなみが広がります。

道を歩けば見えてくる坂道や用水も戦災に遭わなかった金沢ならではの文化的景観であり、歩くだけで金沢の生きた歴史を体感することができます。また、世界的な評価を受ける現代の建築物が共存していることも特徴です。



犀川 (さいがわ)

犀川は豪快な流れから別名「男川」と呼ばれています。金沢の文豪・室生犀星がよく愛した川です。また、この一帯は金沢の桜の名所としても知られています。



浅野川 (あさのがわ)

どことなく繊細な情緒のある浅野川は、別名「女川」と呼ばれています。界隈は金沢らしい風情を漂わせており、中の橋と梅ノ橋は泉鏡花の小説の舞台ともなっています。

金沢の

食文化・おもてなし

見る。触れる。香る。聴く。味わう。そのすべてをひっくるめて「食べる」と考えるとところに、金沢の食文化の豊かさがあります。調理加工の技術、それらを提供する器や料亭などの空間、美しい作法やしつらえが藩政時代から培われてきました。

金沢には海の幸、山の幸、それも新鮮で質の高い食材が豊富に揃っています。約300年もの歴史を誇る

市民の台所「近江町市場」には、金沢固有の伝統野菜「加賀野菜」、ブリや甘エビなどが並んでいます。また、加賀藩が茶の湯を奨励したことで和菓子が発達し、菓子を引き出物に使うなど、もてなしを大切にす文化が今も受け継がれています。



金沢は

文学のまち

金沢の豊潤な文学士魂をあらわすのが、「金沢の三文豪」の存在です。明治から昭和の文壇で活躍した泉鏡花、室生犀星、徳田秋聲の3人で、それぞれ記念館や文学碑もつくられ、金沢市民には今も身近な存在です。



MAP-15P **泉鏡花記念館**

金沢三文豪・泉鏡花を紹介しています。遺品や美しい初版本の展示のほか、ミニシアターなどを通して、鏡花の幻想的な世界を体感できます。

- 時 9:30～17:00 (入館は16:30まで)
- 休 火曜日(祝日の場合は翌平日、令和3年7/1より) 年末年始、展示替期間
- 料 高校生以下無料
- 所 下新町 2-3
- ☎ 076-222-1025



MAP-17P **室生犀星記念館**

金沢三文豪・室生犀星の生誕地跡に建ち、犀星の作品や直筆原稿、遺品などを多数展示しています。

- 時 9:30～17:00 (入館は16:30まで)
- 休 火曜日(祝日の場合は翌平日、令和3年7/1より)
- 料 高校生以下無料
- 所 千日町 3-22
- ☎ 076-245-1108



MAP-15P **徳田秋聲記念館**

金沢三文豪・徳田秋聲を紹介しています。遺品、直筆原稿などを展示するほか、代表作を和紙人形で紹介するシアターなどがあります。

- 時 9:30～17:00 (入館は16:30まで)
- 休 火曜日(祝日の場合は翌平日、令和3年7/1より)
- 料 高校生以下無料
- 所 東山 1-19-1
- ☎ 076-251-4300

金沢の 伝統工芸

加賀藩では手厚い保護育成の下で、美術・工芸の技が育まれてきました。数多くの工芸品が受け継がれており、加賀友禅・加賀繡・九谷焼・金沢漆器・金沢仏壇・金箔は国指定の伝統的工芸品に指定されています。



MAP-11P いしかわ生活工芸ミュージアム

国・県指定の石川の伝統的工芸品 36 業種を常時展示し、月替わりの企画展やワークショップなどのプログラムも充実しています。

- 時 9:00～17:00(入館は16:45まで)
- 休 第3木曜日(12月～3月は毎週木曜)
年末年始、展示替期間
- 料 18歳未満 100円
- 所 兼六町 1-1
- ☎ 076-262-2020

金沢の 伝統芸能



金沢では「空から謡が降ってくる」という言葉があります。古くから武家や商家だけでなく植木職人までが能楽を嗜み、金沢の城下を歩くところからともなく小謡を口ずさむ声が聞こえたことから使われた言葉です。加賀宝生能や素囃子などが今日でも伝えられています。また、金沢芸妓による三味線、唄、踊りなどの芸は全国的にも高い評価を得ています。



MAP-11P 金沢能楽美術館

加賀宝生に伝わる貴重な能面や能装束を展示し、着装体験もできる施設です。

※2021.5 現在、着装体験は中止しています。

- 時 10:00～18:00(入館は17:30まで)
- 休 月曜日(祝日の場合は翌平日)
年末年始、展示替期間
- 料 高校生以下無料
- 所 広坂 1-2-25
- ☎ 076-220-2790



伝統工芸体験メニューの例

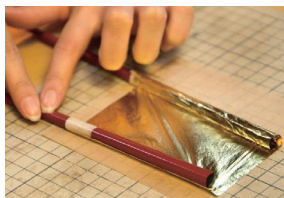

はく きんぼく
金箔箱

金箔貼り体験

金箔は金箔のまち。国内シェア9割以上を誇る金箔は、屏風や仏壇などに用いられ、金箔の伝統工芸品を彩ってきました。

金箔を使った工芸体験は、金箔ならではの体験です。



はく たに
金沢九谷

絵付け体験

九谷焼の中でも金沢周辺でつくられるものは特に「金沢九谷」と呼ばれ、精緻な赤絵金彩が特徴です。

本格的な陶芸から絵付け体験までできる工房がそろっています。



ゆうぜん さいしき
加賀友禅 彩色

彩色体験

季節の花や風景を描き、ぼかしを特徴とする優美な図柄の加賀友禅は、金沢の代表的な伝統的工芸品。制作には複雑な工程と熟練の職人技が求められますが、型染めや簡単な手描き染めなら体験も可能です。



まき え ぼん え
加賀蒔絵 蒔絵

蒔絵体験

高級漆器とされる金沢漆器は蒔絵を特徴とし、加賀藩御細工所以来蒔絵の本流を伝えてきました。

下絵の描かれた漆の盆に彩色し、金粉などを蒔く蒔絵盆作りが体験できます。



けぼり
加賀毛針

ブローチ手づくり体験

藩政期から始まった加賀毛針の繊細な技を用いた美しいブローチづくりを体験できます。30 数種類の色とりどりの羽根の中から、好みのものを選び組み合わせるブローチを作ります。

やってみよう！金沢体験学習プログラム

https://www.kanazawa-kankoukyukai.or.jp/lsc/upfile/document/0000/0006/6_1_file.pdf



交通情報・バス情報



城下まち金沢周遊バス



右回りルート

城下まち金沢周遊バス



左回りルート

- 0 城下まち金沢周遊バス右回りルート停留所
- 0 城下まち金沢周遊バス左回りルート停留所
- P 大型バス駐車場
- 🚲 まちのり設置箇所

バスの乗り方

後ろ乗り→前降り(運賃は後払い)

後ろから乗って整理券を取り、降りたい場所になったら降車ボタンを押して、降りるとき運賃箱にお金と整理券を一緒に入れて、前から降ります。どこから乗ったかが分かるように、乗る時は必ず整理券を取りましょう。城下まち金沢周遊バスは整理券不要です。

各エリア間の所要時間

※各所要時間は、最短ルートを選択した場合のバス乗車時間目安です。

乗り場 降り場	金沢駅東口	武蔵ヶ辻・ 近江町市場	香林坊	広坂・ 21世紀美術館	兼六園下・ 金沢城	橋場町	広小路	エリア内施設等 見学所要時間
金沢駅東口		約9～10分	約13～14分	約15分	約17分	約15分	約18～19分	—
武蔵ヶ辻・ 近江町市場	約4分		約4分	約7分	約9分	約21分	約9分	約20分 (近江町市場)
香林坊	約9分	約4分		約3分	約5分	約18分	約5分	約30分 (長町武家屋敷跡界隈)
広坂・ 21世紀美術館	約13分	約8分	約2分		約2分	約8分	約5分	約50分 (金沢21世紀美術館)
兼六園下・ 金沢城	約16分	約13分	約7分	約4～5分		約6分	約9分	約65分 (兼六園・金沢城公園)
橋場町	約10分	約21分	約17分	約6分	約2分		約11分	約60分 (ひがし・主計町茶屋街)
広小路	約15分	約10分	約6分	約5分	約8分	約13分		約50分 (にし茶屋街・寺町寺院群)

バス概要・運賃

金沢市内1日フリー乗車券 中学生以上600円 / 小学生300円

- 1日フリー乗車券の有効日の終日、城下まち金沢周遊バスと指定区間の路線バスなどを自由にご利用いただけます。
- 1日フリー乗車券を提示していただくと、対象施設が割引料金でご利用いただけます。
- 1日フリー乗車券は、北陸鉄道金沢駅前センター、北鉄バスサービスセンター武蔵エムザ店、片町サービスセンター、金沢観光案内所、金沢中央観光案内所、石川県観光物産館などで購入できます。



城下まち
金沢周遊バス

0 → 14 0 の順で
運行しています

右回り
ルート

運賃 中学生以上 200円 / 小学生 100円
金沢駅東口(6番のりば)発
8:35～18:05まで、約15分間隔で運行

城下まち
金沢周遊バス

0 → 13 0 の順で
運行しています

左回り
ルート

運賃 中学生以上 200円 / 小学生 100円
金沢駅東口(6番のりば)発
8:30～18:00まで、約15分間隔で運行

兼六園・金沢城公園

- 6 兼六園下・金沢城
(石川門向い)
- 9 兼六園下・金沢城
(白鳥路前)

ひがし茶屋街

- 4 橋場町(ひがし・主計町茶屋街)
- 5 橋場町(金城樓前)
- 10 橋場町(金城樓向い)

金沢21世紀美術館

- 8 広坂・21世紀美術館
(石浦神社向い)
- 7 広坂・21世紀美術館
(石浦神社前)

近江町市場

- 1 武蔵ヶ辻・近江町市場
(いちば館前)
- 14 武蔵ヶ辻・近江町市場
(金沢エムザ黒門小路前)

尾山神社

- 2 南町・尾山神社
- 13 南町・尾山神社

長町武家屋敷跡界隈

- 12 香林坊(日銀前)
- 3 香林坊(アトリオ前)

にし茶屋街・妙立寺(忍者寺)

- 10 広小路(大桜前)
- 5 広小路
(寺町寺院群・にし茶屋街)



公共シェアサイクル まちのり

まちのり事務局
TEL.076-255-1747

まちなかに設置した66か所のサイクルポート及びまちのり事務局であれば、どこでも自転車の貸出・返却ができます。市内観光の際にぜひともご利用ください。

基本料金 1回会員:165円/回(最初の30分) 1日パス:1,650円(提携窓口)or 1,430円(WEB)

貸出時間 24時間 返却時間 貸し出しの日の23:59まで

詳しくは、ホームページをご覧ください。 <https://www.machi-nori.jp/>



見どころマップ

金沢市



159

金沢くらしの博物館 ●

兼六園周辺エリア

10

兼六小学校

金沢医療センター ●

● 本多の森ホール

加賀友禅会館 ●
西田家庭園 玉泉園 ●

兼六坂上

● いしかわ生活工芸ミュージアム

● 成美閣 ● 石川県立能楽堂

石川県観光物産館 ●
兼六園観光案内所 ●

金澤神社 ●

● 石川県立歴史博物館

● 加賀本多博物館

石川門口 ▲

兼六園

金城豊澤 ●

● 国立工芸館

河北門 ●
菱櫓・橋爪門続櫓 ●
五十間長屋 ●

石川県立美術館 ●

● 鈴木大拙館

いもり堀 ●



● 金沢市立中村記念美術館

● 石川県立図書館

金沢城公園

三十間長屋 ●

石川県政記念
しいのき迎賓館
(旧石川県庁) ●

金沢21世紀美術館 ●

● 金沢歌劇座

● 金沢中警察署

● 金沢能楽美術館

● 金沢ふるさと俤人館

● 金沢・クラフト広坂

鼠多門 ●
鼠多門橋 ●

玉泉院丸庭園 ●

玉泉院丸口 ●

金沢市役所 ●

野田屋茶店 ●

犀桜小学校 ●

石川四高記念文化交流館 ●

いしかわ四高記念公園 ●

九谷焼諸江屋 ●

ヤマト運輸
金沢片町センター
クロネコほっとステーション ●

室生犀星詩碑 ●

中央内所 ●

文化ホール ●

学校 ●

旧加賀藩士高田家跡 ●

長町友禅館 ●

元車 ●

アトリオ・香林坊大和 ●

スターバックスコーヒー
香林坊東急スクエア店 ●

片町きらら ●

谷口吉郎・吉生
記念金沢建築館 ●

寺町五丁目 ●

長町武家屋敷跡界隈

白や ●

金沢学生のまち
市民交流館 ●

● 前田土佐守家資料館

金沢市老舗記念館 ●

にし茶屋街エリア

● 芭蕉句碑

● ティスト&セント

野町広小路 ●

● 妙立寺(忍者寺)

室生犀星
記念館 ●

● 西茶屋資料館



にし茶屋街

兼六園周辺エリア



1 金沢城公園・玉泉院丸庭園



金沢城公園は、加賀藩前田家の居城を整備した公園で、国の史跡に指定されています。玉泉院丸庭園は、廃藩時まで存在していた庭園で平成27年3月に復元されました。

- 時 7:00～18:00(10/16～2月末まで8:00～17:00)
- 休 無休
- 料 無料、菱櫓・五十間長屋・橋爪門続櫓・橋爪門／18歳未満100円
- 所 丸の内1-1 ☎ 076-234-3800

3 加賀友禅会館



加賀友禅の着物展示をはじめ、工程を説明したパネルやビデオ紹介、加賀友禅作家が彩色工程を実演しています。

- 時 9:00～17:00(入館は16:30まで)
- 休 水曜日(祝日を除く)、年末年始
- 料 一般310円、小人210円
- 所 小町町8-8 ☎ 076-224-5511

5 鈴木大拙館



日本文化の魅力を英語で伝えたD.T.Suzuki(鈴木大拙)は、世界的な活躍をした人物。当館は、国際的な建築家・谷口吉生氏の現代建築作品としても有名です。

- 時 9:30～17:00(入館は16:30まで)
- 休 月曜日(祝日の場合は翌平日)、年末年始、展示替期間
- 料 高校生以下無料
- 所 本多町3-4-20 ☎ 076-221-8011

7 石川県立歴史博物館



旧陸軍の兵器庫(国指定重要文化財)を活用した博物館。石川県の歴史を楽しく学べる体験・参加型の施設です。

- 時 9:00～17:00(展示室への入室は16:30まで)
- 休 年末年始、展示替期間
- 料 高校生以下無料(特別展は別料金)
- 所 出羽町3-1 ☎ 076-262-3236

2 兼六園



国の特別名勝であり、日本三名園の一つにあげられています。特に春の桜、秋の紅葉と冬の雪吊りの時期には多くの観光客が訪れています。

- 時 7:00～18:00(10/16～2月末まで8:00～17:00)
- 休 無休
- 料 18歳未満100円
- 所 兼六町1 ☎ 076-234-3800

4 金沢21世紀美術館



「まちに開かれた公園のような美術館」を建築コンセプトとし、誰もがいつでも立ち寄ることができ、様々な出合いの「場」となるような美術館を目指しています。

- 時 10:00～18:00(金・土曜日は20:00)、交流ゾーン9:00～22:00
- 休 月曜日(祝日の場合は翌平日)、年末年始
- 料 交流ゾーン／無料、展覧会の観覧料は内容や時期により異なる
- 所 広坂1-2-1 ☎ 076-220-2800

6 国立工芸館



日本で唯一の、国立で工芸を専門とする美術館。建物は明治期に建てられた旧陸軍第九師団司令部庁舎と旧陸軍金沢借行社を移築・活用したものです。

- 写真 太田拓実
- 時 9:30～17:30(入館は17:00まで)
- 休 月曜日(祝日の場合は翌平日)、年末年始、展示替期間
- 料 展覧会により異なる
- 所 出羽町3-2 ☎ 050-5541-8600(ハローダイヤル)

8 石川県立美術館



石川県ゆかりの古美術品から現代作品まで幅広く展示しています。県内外の優れた美術品や作家の展覧会も随時開催しています。

- 時 9:30～18:00(入館は17:30まで)
- 休 年末年始、展示替期間
- 料 高校生以下無料(企画展は別料金)
- 所 出羽町2-1 ☎ 076-231-7580

長町武家屋敷跡エリア



① ながまら ぶ け や し き あ と かい わい 長町武家屋敷跡界限

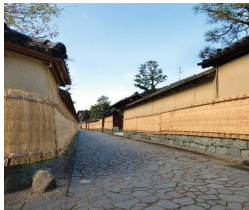

藩政時代に加賀藩の中級武士が暮らしていたところで、細い路地や土塀、長屋門は往時の姿をとどめています。冬には雪から土塀を守る蔦が掛けられ、冬の風物詩となっています。

② かなざわ し おし がる し りょうかん 金沢市足軽資料館



藩政時代の足軽屋敷 2 棟を移築再現したものです。屋根は石を置いたもので、当時の雰囲気醸し出しています。

時 9:30～17:00
 休 無休
 料 無料
 所 長町 1-9-3 ☎ 076-263-3640

③ おやま じん じや 尾山神社

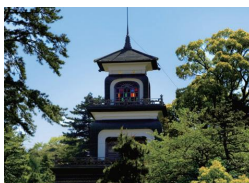

加賀藩祖前田利家公と正室お松の方を祀る神社で、五彩のギヤマン(カットガラス)が目を引く三層楼門は国の重要文化財に指定されています。

時 授与所 / 9:00-17:00、境内見学 / 24 時間可
 休 無休
 料 無料
 所 尾山町 11-1 ☎ 076-231-7210

④ きやう か が はん し た か だ け あ と 旧加賀藩士高田家跡



藩政時代の長屋門を修復し、一般公開しています。敷地内には見事な池泉回遊式庭園を配し、藩政時代の面影を残しています。

時 9:30～17:00
 休 無休
 料 無料
 所 長町 2-6-1 ☎ 076-263-3640

⑤ ぶ け や し き あ と の むら け 武家屋敷跡 野村家



長町で唯一、一般公開されている武家屋敷跡です。格式を重んじた当時の様式を見学できます。

時 8:30～17:30(10～3月は16:30閉館、入館は閉館の30分前まで)
 休 12/26、27、1/1、2
 料 高校生 400 円、中・小学生 250 円
 所 長町 1-3-32 ☎ 076-221-3553

⑥ かなざわ し し に せ き ねん かん 金沢市老舗記念館



天正 7 年(1579 年)開業の菓舗「中屋」を移築し、藩政時代の面影が残る建物。1 階は「みせの間」等を復元し、2 階は金沢の伝統的町民文化関連の品を展示しています。

時 9:30～17:00(入館は 16:30 まで)
 休 月曜日(祝日の場合は翌平日。令和 3 年 7/1 より)、年末年始、展示替期間
 料 高校生以下無料
 所 長町 2-2-45 ☎ 076-220-2524

⑦ まえ だ と さ の か み け し りょうかん 前田土佐守家資料館



前田土佐守家ゆかりの資料約 9000 点を所蔵し、前田利家公の正室お松の方の書状をはじめとする古文書、書画、調度品など約 80 点を常時展示しています。

時 9:30～17:00(入館は 16:30 まで)
 休 月曜日(祝日の場合は翌平日。令和 3 年 7/1 より)、年末年始、展示替期間
 料 高校生以下無料
 所 片町 2-10-17 ☎ 076-233-1561

⑧ いし かわ し ごう き ねん ぶん かん 石川四高記念文化交流館



四高の歴史と伝統を展示する「石川四高記念館」と、石川ゆかりの文学者の資料を展示する「石川近代文学館」によって構成されています。

時 9:00～17:00(入館は 16:30 まで)
 休 年末年始
 料 高校生以下無料
 所 広坂 2-2-5 ☎ 076-262-5464

ひがし・主計町茶屋街エリア

-  周遊バス バス停
-  ルート
-  大型バス駐車場
-  交番・警察署
-  主な避難場所
-  観光案内所
-  お手洗い
-  お弁当・休憩おすすめスポット



① ひがし茶屋街

② 主計町茶屋街

1 ひがし茶屋街



文政3年(1820年)に金沢の中心部に点在していたお茶屋を集めたのが始まりです。木虫籠と呼ばれる美しい出格子がある古いまちなみが残り、昔の面影をとどめています。

2 主計町茶屋街



金沢三茶屋街のひとつで、平成11年(1999年)全国で初めて旧町名が復活し、正式に主計町となりました。

3 金沢市立安江金箔工芸館



厚さ1/10000mmの金箔の世界やその歴史に触れ、金や金箔を使った美術工芸品を鑑賞できる博物館です。

- 時 9:30～17:00(入館は16:30まで)
 休 火曜日(祝日の場合は翌平日。令和3年7/1より)、年末年始、展示替期間
 料 高校生以下無料
 所 東山1-3-10 ☎ 076-251-8950

4 志摩



文政3年(1820年)に建てられた建物で、遊芸を主体としたお茶屋独特の優美で繊細な造りを見学できます。国指定重要文化財です。

- 時 9:30～18:00(12～2月は17:00閉館)
 休 無休
 料 一般500円、中・小学生300円
 所 東山1-13-21 ☎ 076-252-5675

5 大樋美術館



約350年間に渡る大樋焼歴代作品と茶道文化にふれる美術館です。大樋ギャラリーは大樋陶治斎(十代長左衛門・年朗)と十一代長左衛門(年雄)の作品販売もしています。

- 時 9:00～17:00
 休 展覧会準備期間 料 一般700円、中・小学生500円
 所 橋場町2-17 ☎ 076-221-2397

6 寺島蔵人邸



加賀藩中級武士・寺島蔵人の屋敷です。画家でもある蔵人の秀作などを展示し、庭園も散策できます。

- 時 9:30～17:00(入館は16:30まで)
 休 火曜日(祝日の場合は翌平日。令和3年7/1より)、年末年始、展示替期間
 料 高校生以下無料
 所 大手町10-3 ☎ 076-224-2789

7 金沢蓄音器館



蓄音器600台、SPレコード約4万枚を所蔵しています。毎日11時、14時、16時に聴き比べ実演を楽しむことができます。

- 時 10:00～17:30(入館は17:00まで)
 休 火曜日(祝日の場合は翌平日。令和3年7/1より)、年末年始、展示替期間
 料 高校生以下無料
 所 尾張町2-11-21 ☎ 076-232-3066

8 懐華樓

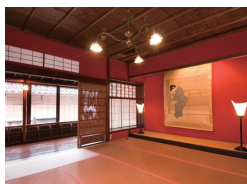

約200年前に建てられた金沢で一番大きなお茶屋建築です。金箔の水引で織られた畳の茶室などを見学することができます。市指定保存建造物。

- 時 10:00～17:00
 休 不定休
 料 高校生以下500円
 所 東山1-14-8 ☎ 076-253-0591

にし茶屋街エリア

ちゃやがい



- 周遊バス バス停
- ルート
- 大型バス駐車場
- 交番・警察署
- 主な避難場所
- 観光案内所
- お手洗い
- お弁当・休憩おすすめスポット

● 室生犀星詩碑

寺町鐘声園

寺町五丁目

てらまちしんぐん

2 寺町寺院群

片町 (パシオン前)

犀川大橋北詰

犀川大橋

犀川大橋南詰

雨宝院 3

谷口吉郎・吉生記念
金沢建築館 6

芭蕉句碑

広小路 (寺町寺院群・にし茶屋街)

蛤坂

極楽寺

テイスト&セント

妙立寺 (忍者寺) 4

野町広小路

にし茶屋
観光駐車場

西茶屋資料館

7 伏見寺

松月寺

六斗の広見

香林寺 5

金沢未来のまち
創造館 8

1 にし茶屋街

北鉄
野町駅

① にし茶屋街



金沢三茶屋街のひとつ。ひがし茶屋街と同じく文政3年(1820年)に設立されました。出格子が美しい茶屋建築のまちなみが残り、金沢芸妓の伝統を今に伝えています。

③ 雨宝院



金毘羅大権現を本尊とし、『愛の詩集』『杏っ子』などの名作を残した室生犀星ゆかりの密宗寺です。

時 9:00～17:00

休 法要日(毎月10日) 料 高校生以下 200 円

所 千日町 1-3

☎ 076-241-5646

⑤ 香林寺



慶安4年(1651年)に建立され、庭園内の「幸福の道」を2周し、3周目に自分の干支に手を合わせ、願掛けをすると願いが叶うといわれています。

時 9:00～17:00(冬期は 9:00～16:30)

休 法要日、年末年始 料 一般 500 円、団体・中学生以下 400 円

所 野町 1-3-15

☎ 076-241-3905

⑦ 伏見寺



金沢の地名発祥にまつわる手掘藤五郎ゆかりの寺で、本尊の阿弥陀如来像は、国指定重要文化財です。

時 9:00～17:00

休 法要日

所 寺町 5-5-28

料 一般 500 円、中学生以下無料

☎ 076-242-2825

② 寺町寺院群



江戸時代に犀川南岸に集められた寺院群で、70 余りの寺院が集積しています。国天然記念物の桜がある松月寺や、松尾芭蕉ゆかりの成学寺、願念寺、本長寺などがあります。

④ 妙立寺(忍者寺)



数々の仕掛けが施され、忍者寺の名で親しまれています。拝観は要予約。

時 9:00～16:00

休 1月1日、法要日

料 一般 1000 円、小学生 700 円(未就学児の拝観は不可)

所 野町 1-2-12

☎ 076-241-0888

⑥ 谷口吉郎・吉生記念金沢建築館



建築とまちづくりをテーマとしたミュージアム。建物内に、現存する国の施設である迎賓館赤坂離宮和風別館「游心亭」の広間と茶室を再現しています。

時 9:30～17:00(入館は 16:30 まで)

休 月曜日(祝日の場合は翌平日)、年末年始、展示替期間

料 高校生以下無料

所 寺町 5-1-18

☎ 076-247-3031

⑧ 金沢未来のまち創造館



令和3年8月上旬開設予定。5G通信環境を整備するほか、起業家のためのオフィスや子供用の創作・ワークスタジオ、最新の調理機器を設け、新たなビジネスの創出や子供の独創力の育成、食の価値創造を図る拠点として、未来のまちを創造します。

近江町市場・金沢駅エリア





① 金沢駅(鼓門・もてなしドーム)

金沢の玄関口である金沢駅。東広場には金沢を訪れる人に差し出す雨傘をイメージし、おもてなしの心を表したガラスのドーム「もてなしドーム」があります。地下には情報コーナーやイベントスペースがあり、多彩な催しが行われます。また、その正面に構えるのは、伝統芸能に使われる鼓をイメージした「鼓門」。金沢の新しいシンボルとして親しまれています。

② 近江町市場



始まりは享保6年(1721年)。以来、約300年、金沢の食文化を支える「市民の台所」として親しまれています。

- 時 9:00 ~ 17:00 頃(店舗による)
- 休 年始(店舗による) 料 無料
- 所 青草町 88 ☎ 076-231-1462

③ 町民文化館



明治40年(1907年)に建てられた銀行を活用しています。外観はしつこい、内部は白しつこい仕上げで石川県有形文化財です。

- 時 9:00 ~ 17:00
- 休 平日、年末年始 料 無料
- 所 尾張町 1-11-8 ☎ 076-222-7670

④ 尾張町老舗交流館



旧商家を復元した大正浪漫的建物で、金沢に伝わる老舗の調度品や道具類などが展示されています。

- 時 9:30 ~ 17:00
- 休 火曜日、年末年始 料 無料
- 所 尾張町 1-11-11 ☎ 076-234-6666

⑤ 尾崎神社



寛永20年(1643年)建立。朱塗りで彫刻や飾り金具が施され、日光東照宮の縮図ともいわれています。本殿、拝殿・幣殿、中門、透塀等は国の重要文化財に指定されています。

- 時 6:00 ~ 20:00
- 休 無休 料 無料
- 所 丸の内 5-5 ☎ 076-231-0127

おすすめ お土産スポット



MAP-11P

石川県観光物産館

- 時 10:10 ~ 17:30(平日)
- 休 11月下旬~3月上旬火曜休館(年末年始除く)
- 所 兼六町 2-20

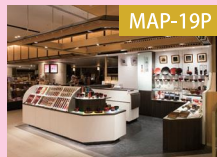

MAP-19P

金沢百番街 あんと

- 時 8:30 ~ 20:00
- 休 年中無休
- 所 木ノ新保町 1-1



MAP-19P

金沢エムザ 黒門小路

- 時 10:00 ~ 19:30
- 休 不定休
- 所 武蔵町 15-1



MAP-13P

香林坊大和 地下1階

- 時 10:00 ~ 19:00
- 休 不定休
- 所 香林坊 1-1-1

モデルコースの紹介

金沢のとおきを知ろう！金沢のいいところを厳選したコース

金沢ならではの魅力を詰め込んだ厳選コース。
工芸、歴史、食文化のとおきが学べる学習内容です。

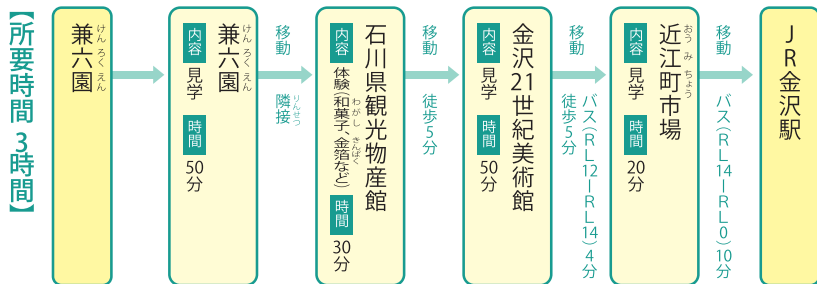

金沢の歴史がわかると江戸時代のことが見えてくる 金沢の武家文化を学ぶコース

金沢の城下町のまち並みや文化遺産を見学し、歴史的、文化的なものを保存継承する意義を考えた
り学んだりできる内容です。

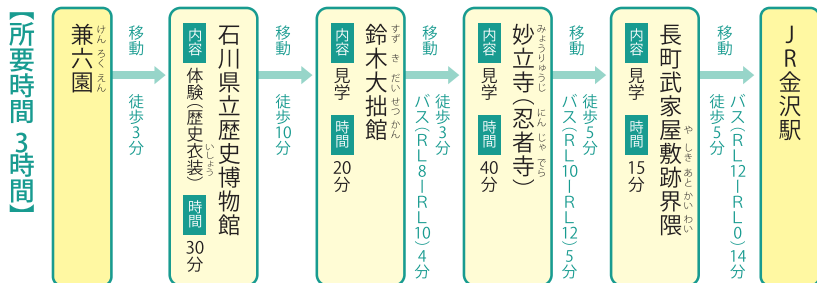

金沢の地名について考えよう！金沢の土地を知ると理解がすすむコース

金沢の中心地を巡り、時々的主人公たちの足跡を訪ねることで、金沢の地名の由来と、金沢に受け
継がれる文化を学びます。

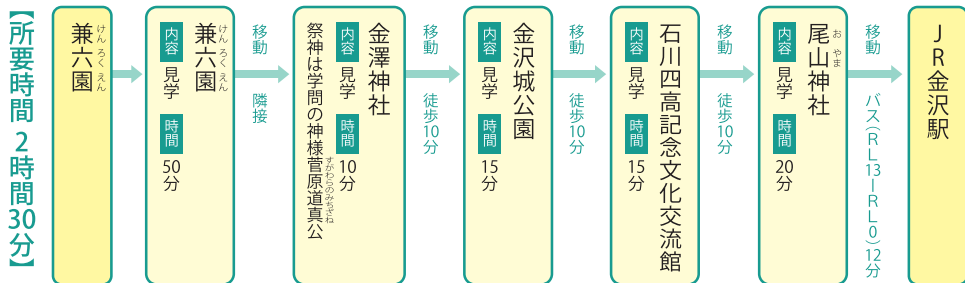

ボランティアガイド「まいどさん」

事前に予約すれば希望観光スポットを案内します。
また、下記の観光案内所には毎日「まいどさん」が常駐し、
当日でも周辺の案内をしてくれます。ガイド料は無料です。



予約方法 FAXまたはホームページから
(<https://www.kanazawa-kankoukyoukai.or.jp/volunteer/>)

予約申込先 金沢市観光協会 TEL(076)232-5555 / FAX(076)232-1170

まいどさん常駐観光案内所

- 長町武家数休憩館 TEL(076)263-1951 【開館】9:00～17:00 ※冬期(12月1日～3月15日)は9:30開館 【休館】年中無休
- ひがし茶屋休憩館 TEL(076)253-0087 【開館】9:00～17:00 ※冬期(12月1日～3月15日)は9:30開館 【休館】年中無休
- 西茶屋資料館 TEL(076)247-8110 【開館】9:30～17:00 【休館】年中無休

総合観光案内所

観光パンフレットや観光・イベント情報の提供や、雨傘や長靴の無料貸し出しなど各種サービスを提供します。

- 金沢駅観光案内所 TEL(076)232-6200 FAX(076)232-6210 【所】JR金沢駅構内 【開館】8:30～20:00 【休館】年中無休
- 金沢中央観光案内所 TEL(076)254-5020 FAX(076)254-5028 【所】南町4-1 【開館】10:00～21:00 【休館】年中無休

まちかど観光案内所

- 市内中心部に点在する『まちかど観光案内所』では、道案内や簡単な観光案内のほか、観光パンフレットの提供、一部店舗での傘の無料貸出・トイレの貸出を行っています。

<市内19か所に設置>

- ・石川県観光物産館(兼六町)
- ・石川県政記念いのき迎賓館(広坂)
- ・香林坊大和(香林坊)
- ・スターバックスコーヒー 香林坊東急スクエア店(香林坊)
- ・野田屋茶店(竪町)
- ・ヤマト運輸金沢片町センター クロネコほっとステーション(片町)
- ・九谷焼 諸江屋(片町)
- ・白や(片町)
- ・金沢商工会議所(尾山町)

- ・和菓子 村上(十間町)
- ・尾張町老舗交流館(尾張町)
- ・山田時計店(尾張町)
- ・はやし菓子店(主計町)
- ・金沢エムザ(武蔵町)
- ・スターバックスコーヒー 武蔵ヶ辻金沢エムザ店(武蔵町)
- ・シューショップセブン(安江町)
- ・スターバックスコーヒー 金沢フォーラス店(堀川新町)
- ・リファール(本町)
- ・テイスト&セント(寺町)



緊急連絡先

区分	名称	住所／連絡先
警察	金沢中警察署	下本多町六番丁15-1 TEL 076-222-0110
	金沢東警察署	元町 2-15-1 TEL 076-253-0110
	金沢西警察署	金石本町イ 1-1 TEL 076-266-0110
消防	金沢市消防局	泉本町 7-9-2 TEL 076-280-0119
	(火災・災害情報)	TEL 0180-99-7890

区分	名称	住所／連絡先
医療機関	金沢医療センター	下石引町 1-1 TEL 076-262-4161
	金沢大学附属病院	宝町 13-1 TEL 076-265-2000
	石川県立中央病院	兼六町 2-1 TEL 076-237-8211
	金沢市立病院	平和町 3-7-3 TEL 076-245-2600
	金沢広域急病センター	西念 3-4-25 TEL 076-222-0099

■ お問い合わせ

金沢市観光政策課誘客推進室

TEL(076)220-2759 FAX(076)260-7191
金沢市広坂 1-1-1
営/9:00～17:45 休/土日祝、年末年始

金沢営業戦略室(金沢市東京事務所内)

TEL(03)3262-0444 FAX(03)3234-0990
東京都千代田区平河町 2-4-2(全国都市会館 5階)
営/9:00～17:45 休/土日祝、年末年始

(一社)金沢市観光協会

TEL(076)232-5555 FAX(076)232-1170
金沢市木ノ新保町 1-1(金沢駅構内)
営/9:00～17:45 休/土日祝、年末年始