



ANO DE GESTÃO

Principais ações e resultados 2023/2024



1 ANO DE
GESTÃO

Gabinete da Reitoria



**INSTITUTO
FEDERAL**
Minas Gerais

Gestão Agenda Reitor

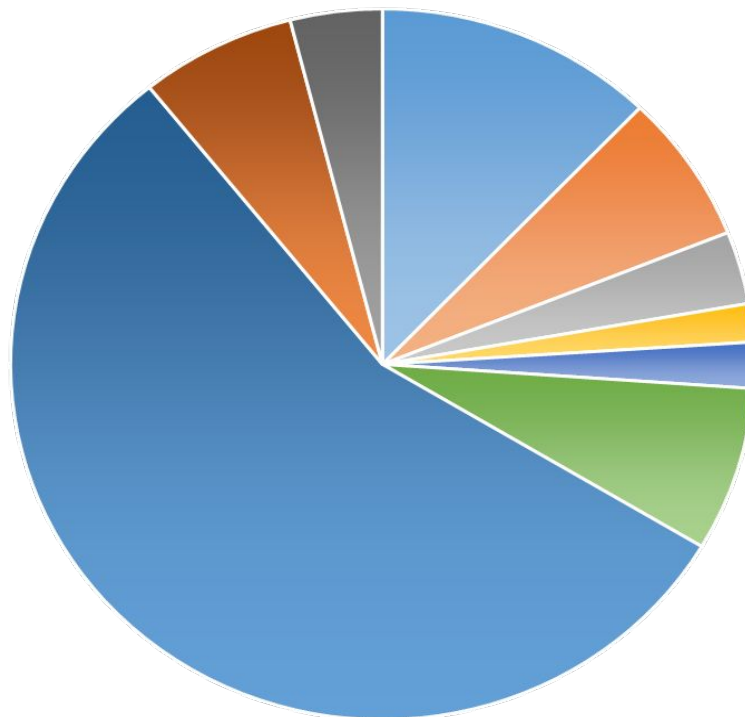

- Agendas Externas: 70
- Agendas na Reitoria com Visitantes Externos: 39
- Reuniões CODIR: 19
- Reuniões CONSUP: 10
- Reuniões CONIF: 12
- Agendas Gestores Campus: 43
- Agendas Gestão Reitoria: 320
- Eventos nos Campi: 39
- Reuniões Expansão: 23

**Total de
Agendas : 534**

★ Agendas formais entre 11/10/2023 e 03/09/2024.



**INSTITUTO
FEDERAL**
Minas Gerais

Gestão de Documentos

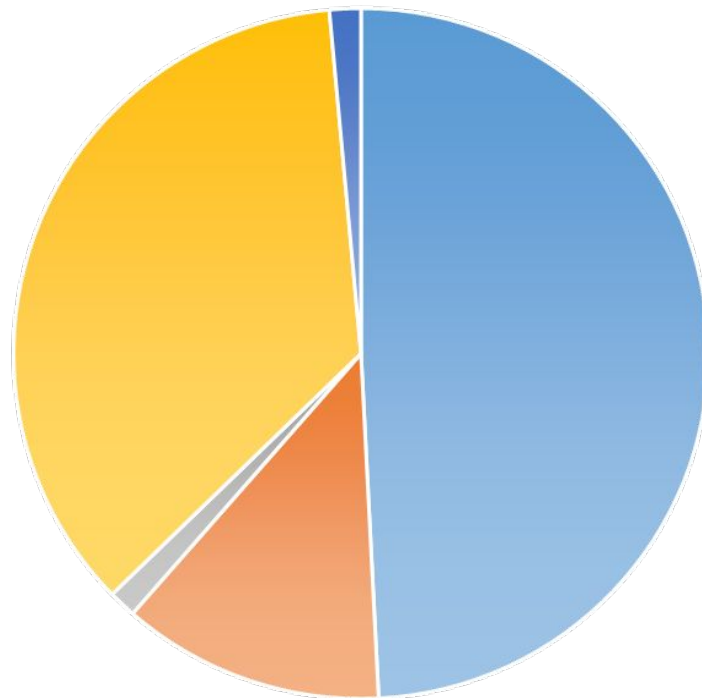

- **Emails Enviados/Respondidos: 2095**
- **Ofícios Emitidos: 521**
- **Ofícios Protocolados na Setec: 55**
- **Portarias Emitidas: 1526**
- **Resoluções CONSUP Emitidas: 62**



**INSTITUTO
FEDERAL**
Minas Gerais

Tramitação SEI no Período de 11/09/2023 a 30/10/2024

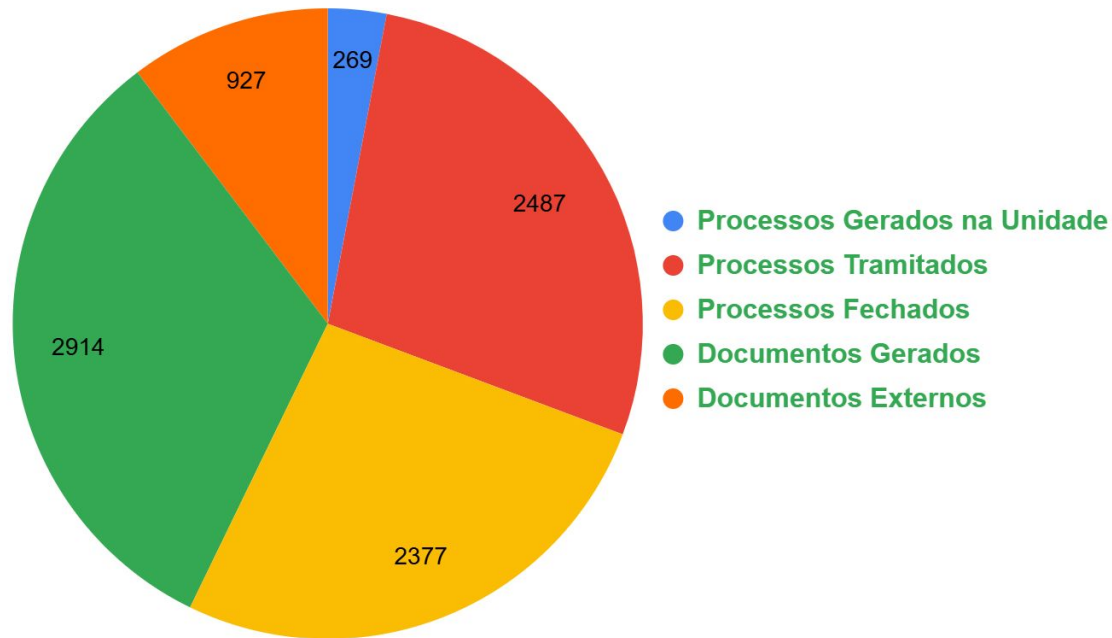

**Tempo médio
de tramitação:
8 dias**



**INSTITUTO
FEDERAL**
Minas Gerais

Gestão de Espaços Físicos e Viagens

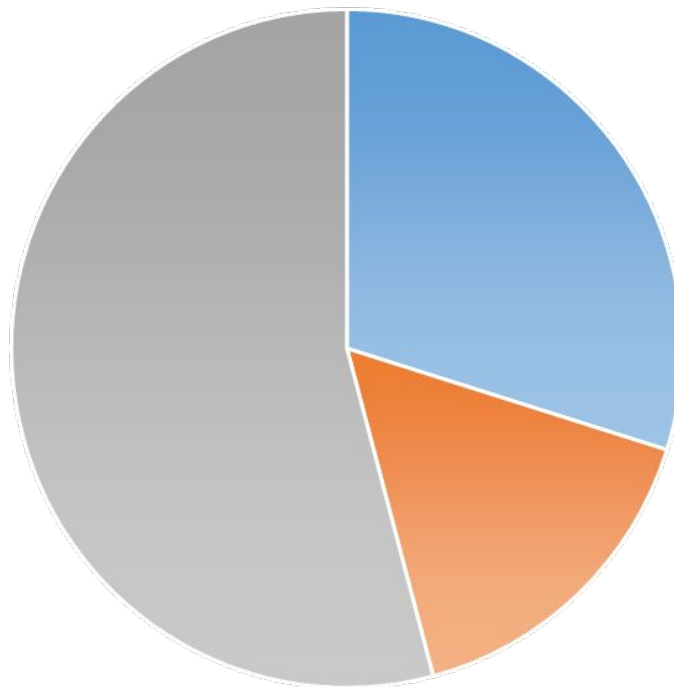

■ Sala do Colégio de Dirigentes: 54

■ Auditório: 29

■ Viagens veículos oficiais: 98



1 ANO DE
GESTÃO

Pró - Reitoria de Administração e Planejamento

01- Permanência e Êxito

IFMG Consolida: restaurantes estudantis e apoio à política de alimentação estudantil:

- ❖ **Restaurantes do IFMG;**
- ❖ **Retomada de obras paralisadas.**



02 - Segurança e Sustentabilidade

- ❖ **IFMG Consolida: renovação de frota e desfazimento de veículos;**
- ❖ **Energia sistema de monitoramento de PGEN (parceria IFSC).**

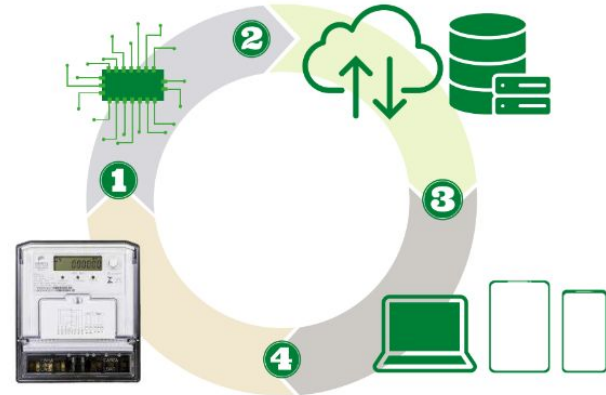

03 - Modernização da Gestão

- ❖ **Bot Empenho IF - consulta saldo de empenho;**
- ❖ **BIM no IFMG - capacitação e implementação da tecnologia para gestão de projetos e obras;**
- ❖ **Implantação do sistema de RDC e licitação Semi-integrada.**

04 - Revitalização dos Campi Pré-expansão

- ❖ **Um programa de 4 anos que investirá R\$1.000.000,00 somente em 2024;**
- ❖ **Ajuda de Custeio para os Campi no fim de 2023.**





**INSTITUTO
FEDERAL**
Minas Gerais



Obras . Campi . Investimento

Roteiro Projeto IFMG

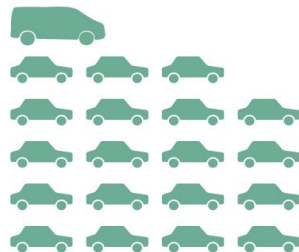

19 Veículos Oficiais
+1 van
Todos os Campi R\$ 2.448.200,00



12 Restaurantes
Estudantis
R\$ 20.400.000,00

Arcos, Congonhas, Conselheiro Lafaiete, Formiga, Ibirité, Itabirito, Ipatinga, Ouro Branco, Plumhi, Ponte Nova, Sabará e Santa Luzia

3 Blocos
Didáticos
Betim
Governador Valadares
Santa Luzia
R\$ 19.122.312,00

2 Ginásios
Arcos
Conselheiro Lafaiete
R\$ 6.128.937,00

2 Quadras
Betim
Plumhi
R\$ 6.240.000,00

2 Áreas de Convivência
Governador Valadares . São João Evangelista
R\$ 4.542.271,00

1 Galpão de Laboratórios
Ibirité
R\$ 3.580.000,00





1 ANO DE
GESTÃO

Pró - Reitoria de Ensino e Assuntos Estudantis

01 - Permanência no Âmbito Institucional

- ❖ **Constituição de Comissões Central e Locais de Permanência;**
- ❖ **Criação de Comitê de Alimentação Escolar;**
- ❖ **Construção de Política de Alimentação Estudantil;**
- ❖ **Reajuste dos valores de bolsas permanência, AEE e PIBEN;**
- ❖ **Construção de Política de AEE.**

02 - Captação de Estudantes

- ❖ **Regulamentação da COPESE Central;**
- ❖ **Ampliação das COPESE's Locais;**
- ❖ **Revisão das regras, do texto e do *layout* dos Editais;**
- ❖ **Seleção de estudantes criadores de conteúdo digital;**
- ❖ **Análise dos dados dos processos seletivos anteriores.**

03 - Controle e Registro Acadêmico

- ❖ **Criação da Coordenadoria de Registro Acadêmico;**
- ❖ **SUAP Educacional implantado em 8 *campi*: Congonhas, Arcos, Piumhi, Ipatinga, Betim, Ibirité, Santa Luzia e Ouro Preto;**
- ❖ **Capacitação de docentes, estudantes e servidores do registro;**
- ❖ **Implantação em todos os *campi*: 2025/1.**

04 - Regulamentação de Criação e Gestão de Cursos

- ❖ **Minuta enviada ao CONSUP em 13/09/2024;**
- ❖ **Revisão do fluxo de Criação de Cursos Técnicos e Graduação;**
- ❖ **Indicadores para gestão dos cursos;**
- ❖ **Critérios e fluxo para suspensão temporária de cursos;**
- ❖ **Fluxo de extinção de cursos.**

05 - PROEN em números

- ❖ **39 Editais: PET, PIBID, PIBEN, Processo Seletivo, Criadores de Conteúdo, 34 editais da Assistência Estudantil;**
- ❖ **Regulamentações: Resolução 13/2023; IN 08/2024; IN 04/2024; IN 03/2024; IN 10/2023; IN 01/2023; CEPE; Resolução Bolsas;**
- ❖ **10 cursos criados: 07 cursos técnicos e 03 cursos graduação;**
- ❖ **38 PPC's analisados: 29 cursos técnicos e 09 cursos graduação.**



1 ANO DE
GESTÃO

**Pró - Reitoria de Extensão, Esporte e
Cultura**

01 - Valorização da Cultura, Esporte e Lazer

- ❖ **Implementação da Política Institucional de Esporte e Lazer;**
 - **Aquisição de Kits de Materiais Esportivos e de Lazer;**
 - **Fortalecimento do Programa Institucional de Esporte e Lazer (PIEL);**
 - **Editais Seleção Coordenador(a) do PIEL;**
 - **Editais Seleção Colaborador(a) do PIEL;**
 - **Apoio às Ações de Esporte e Lazer dos campi;**
 - **Mapeamento das Associações Atléticas Acadêmicas do IFMG;**
- ❖ **Fortalecimento da participação do IFMG nas ações da Rede;**



- ❖ **Videocast Vozes da Extensão;**
 - **Valorização e visibilização das ações de extensão e temáticas relacionadas às políticas extensionistas;**
 - **Vozes da Extensão - Trajetórias (destaque para servidores(as) e parceiros(as)).**

- ❖ **Fortalecimento do Programa Centro de Memória.**
 - **Nomeação Coordenação e Coordenação Adjunta;**
 - **Editais Seleção Colaborador(a) Externo.**



VOZES DA EXTENSÃO

Convidada:
Fernanda
Staniscuski
UFRS



RODA DE CONVERSA
"Maternidade e
Ciência: contribuições
das instituições de
ensino para a
equidade de gênero

7 de março,
às 14h
no IFMG Play

Mediadora:
Elke Pena IFMG
Campus Ouro Preto

IFMG
PLAY



- ❖ **Elaboração da Política Institucional de Arte e Cultura (Fase Diagnóstico e Sensibilização);**
 - **Projeto de Formação Cultural no/do IFMG: da sensibilização à elaboração da política institucional de arte e cultura;**
 - **Parceria Palácio das Artes;**
 - **Edital Fomento à Ações Culturais (em outubro);**
 - **Edital Estruturação de Espaços Culturais (em outubro).**

Você Perto...

*Instigante,
divertido e emocionante!*

PROEXC convida

Formações Cultural

ESPETÁCULO INÉDITO DA CIA. DE DANÇA PALÁCIO DAS ARTES

21 de junho às 15h

Obs.: o Transporte sairá da Reitoria às 14h.

INSTITUTO FEDERAL Minas Gerais

PROEXC convida

ÓPERA DE VOÇÃO

Formações Cultural

17 de julho às 19h

Grande Teatro CEMIG - Palácio das Artes

Agenda Cultural

PROEXC divulga

DIREÇÃO
ADRIANO GILBERTI e THIAGO PAGANI

BELATRIZ

Harley Winter Igor Cotrim

02 a 04/08
SESC Palladium

INSTITUTO FEDERAL Minas Gerais

INSTITUTO FEDERAL Minas Gerais

ProexC convida

LÍRICO EM CONCERTO

NOITES ARGENTINAS

Formações Cultural

21 de agosto às 20h

Grande Teatro CEMIG - Palácio das Artes

02 - Fortalecimento das Políticas de Ações Afirmativas na Extensão

- ❖ **Implementação e Consolidação do NEABI;**
 - **Fortalecimento da parceria com o Coletivo IF Negro;**
 - **Criação do NEABI Central;**
 - **Participação do IFMG junto à Rede Federal (ENNEABI e COPENE).**
 - **Estruturação e Fortalecimento do NEABI Central.**
 - **Edital Colaborador(a) Externo NEABI Central.**
- ❖ **Fortalecimento da Identidade da Semana Integrada da Consciência Negra e Consolidação da Ação com ampliação de recursos e formalização do Projeto de Extensão.**
 - **Edital de Seleção de Propostas da Semana Integrada da Consciência Negra.**

- ❖ **Participação efetiva na construção da Política Institucional de enfrentamento à Violência de Gênero, Assédio Moral e Assédio Sexual;**
 - **Fortalecimento da parceria com o Coletivo Basta!;**
 - **Fomento a curso de capacitação sobre a temática;**

- ❖ **Curso ENAP “Enfrentando o Assédio Moral e Sexual e a Violência de Gênero nas Instituições Públicas”;**
 - **Parceria com a ENAP fruto da articulação, com a Ouvidoria Geral do IFMG, junto à Ouvidoria Geral da União (OGU) da Controladoria-Geral da União (CGU);**
 - **Idealização do Coletivo Basta!.**

- ❖ **Editais Internos de Seleção de Propostas Programa Mulheres Mil.**



03 - Captação de Recursos

Mais de R\$ 26 milhões captados

- Ministérios, Empresas, Agências de Fomento -

- ❖ Programa Mulheres Mil;
- ❖ Envelhecer nos Territórios;
- ❖ Renafor (AEE);
- ❖ Autonomia e Renda;
- ❖ Bolsa Futuro Digital;
- ❖ Programa Mais Ciência na Escola.

04 - Aprimoramento da Curricularização da Extensão

- ❖ **Realização de oficinas de capacitação;**
- ❖ **Troca de experiências entre os campi;**
- ❖ **Intercâmbio com outras IES (IFNMG, SENCE).**



❖ Raio X da Curricularização da Extensão

➤ **Evolução significativa no processo de adaptação dos cursos em relação à curricularização da extensão:**

- **Dezembro de 2023: 36%** dos cursos curricularizados (PPC);
- **Outubro de 2024: 85%** dos cursos curricularizados (PPC).



1 ANO DE
GESTÃO

Pró - Reitoria de Gestão com Pessoas

01 - Capacitações:

- ❖ **Capacita - IFMG;**



- ❖ **PROGESTORES - SETEC;**



- ❖ **Cursos Enap em Rede;**



- ❖ **Parceria com Cefet - MG;**

- ❖ **Visita aos campi - Progep, Ouvidoria e Corregedoria;**

- ❖ **Mestrado em Administração - parceria com a UNIFEI.**

02 - Pessoas

- ❖ **Pagamento de Retribuição por titulação e atualização do piso nacional da Educação;**
- ❖ **Criação do Comitê de Gestão de Pessoas ;**
- ❖ **Seção de Apoio a Aposentadoria e Pensões;**
- ❖ **Setor de Diversidade e Inclusão;**
- ❖ **Cuidando de quem cuida.**

03 - Sistemas:

- ❖ **Sistema Integrado de Protocolo, Pagamento e Gestão (SIPPAG);**
- ❖ **Sistema concursos: Contratação;**
- ❖ ***Software Gestor - Administração concursos;***
- ❖ **SUAP: Módulo PGD.**



04 - Qualidade de Vida no Trabalho

❖ Convênios:



05 - Grupos de Trabalhos e Comissões

- ❖ **Eleições CIS/ CPPD;**
- ❖ **GT - Atualização Resolução PGD;**
- ❖ **Membro da Comissão Nacional da Carreira de Técnicos - CNS - MEC.**



**Programa de
Gestão e
Desempenho
(PGD)**



**1 ANO DE
GESTÃO**

**Pró - Reitoria de Inovação, Pesquisa e
Pós-Graduação**

01 - Centros de Excelência

- ❖ **Desenvolvimento dos projetos:**
 - **CEIQArte Centro de Excelência e Inovação em Queijos Artesanais e Laticínios do IFMG e;**
 - **Centro de Excelência em Inteligência Artificial para o Desenvolvimento Sustentável.**

02 - Apoio ao pesquisador

- ❖ **Editais de Pesquisa inéditos, com foco em jovens pesquisadores do IFMG, pesquisadores seniores, participação em evento internacional e nacional. Retorno da CAAPP (Câmara de Avaliação e Acompanhamento de Projetos de Pesquisa).**

03 - Interação com pesquisadores

- ❖ **Criação do videocast/podcast PESQUISAÍ, curso de Escrita de Projetos de Pesquisa, visita aos 18 campi, reunião com os 61 grupos de pesquisa do IFMG.**

04 - Ampliação dos PPG - Participação Edital PROEB/2024

- ❖ **Mestrado em Ensino de Ciências e Matemática em Rede Nacional;**
- ❖ **Mestrado em Divulgação e Popularização da Ciência na Educação Básica em Rede Nacional;**
- ❖ **Qualificação servidores DINTER/MINTER - UFMG, UNICAMP, UEMG, UFU, UFV.**

05- Fomento à manutenção e consolidação dos PPG

- ❖ **Mais de R\$ 94.000,00 aportados para custeio através de Plano de Trabalho;**
- ❖ **Mais de R\$ 100.000,00 aportados para financiamento de bolsas de Mestrado;**
- ❖ **Programa Inova-Pós;**



- ❖ **Novos cursos de Pós-graduação lato sensu: 07 em diversos Campi;**
- ❖ **Edital CAPES Programa de Extensão da Educação Superior na Pós-Graduação (PROEXT-PG) - R\$ 60.000,00;**
- ❖ **Edital Conjunto CAPES nº 03/2024: concessão de bolsas no âmbito do PROEXT-PG (aguardando resultado);**
- ❖ **Implantação e desenvolvimento do módulo Pós-graduação no SUAP;**

- ❖ **Edital 01/2024 - FNDE-CGPEO - Habilitação IFMG: 07 cursos de Pós para qualificação servidores Rede Federal (aguarda resultado);**
- ❖ **Curso de Capacitação nos módulos da Plataforma Sucupira para nossos PPG (R\$ 30.000,00 investidos);**
- ❖ **Programa Move La America - internacionalização: Mestrado da Universidad Nacional del Noroeste de Buenos Aires - Argentina - Campus Bambuí;**

- ❖ **Levantamento dos dados de todos os cursos de pós-graduação lato sensu do IFMG: oferta, vagas, nomenclatura e cruzamento com os dados da Procuradoria Educacional;**
- ❖ **Revisão do Regulamento da Pós-graduação e da Mobilidade Docente (em curso);**
- ❖ **Presença e participação regular nos eventos promovidos pelos cursos e Programas de Pós-graduação nos campi.**

06 - Expansão de atividades da Coordenação de Inovação e Empreendedorismo

- ❖ **Desenvolvimento conjunto do projeto da Fundação do IFMG;**
- ❖ **Desenvolvimento do Hackathon - Ideathon - Ouro Branco e Hackathon - Fator S Agita Sebrae Bambuí;**
- ❖ **Constituição do IFMG Ambiente de Inovação;**

- ❖ **Capacitação de TAES e Responsáveis dos Núcleos do IFMG Ambiente de Inovação - Sebrae - Conceitos de Inovação, Gestão de Startups;**
- ❖ **Implantação no Integra do sistema de gestão Cerne 1;**
- ❖ **1º Encontro dos Núcleos do IFMG Ambiente de Inovação.**





**1 ANO DE
GESTÃO**

Diretoria de Avaliação Institucional

01 - Ações de Reestruturação/Reorganização da Comissão Própria de Avaliação - CPA

- ❖ **Resolução nº 56 de 21 de Agosto de 2024 que inclui a Diretoria de Avaliação Institucional na composição da CPA;**
- ❖ **Nova composição CPA Central triênio 2024-2027.**

AVALIAÇÃO INSTITUCIONAL

**O IFMG QUER SABER
A SUA OPINIÃO!**

2024



PARTICIPE!

Acesse o Questionário de AutoAvaliação



02 - Ações sobre a Lei Geral de Proteção de Dados

- ❖ **Atividades referentes ao Encarregado de Dados conforme Lei 13.709 de 14 de agosto de 2018;**
- ❖ **Reinício de Inventário de Dados no âmbito da LGPD;**
- ❖ **Construção de Políticas de Privacidade de Dados e Segurança de Informação em conjunto com a DTI.**



03 - Comissão Recredenciamento Institucional

- ❖ **Trabalho em conjunto com a Procuradoria Educacional Institucional na organização do Recredenciamento Institucional previsto para 2026;**
- ❖ **Construção de Comissão na Reitoria para preparar o IFMG para o Recredenciamento Institucional.**

EIXOS 10 dimensões SINAES

1

PLANEJAMENTO E AVALIAÇÃO INSTITUCIONAL

Dimensão 8: Planejamento e Avaliação

2

DESENVOLVIMENTO INSTITUCIONAL

Dimensão 1: Missão e PDI
Dimensão 3: Responsabilidade Social

3

Políticas Acadêmicas

Dimensão 2: Políticas de Ensino, Pesquisa e Extensão
Dimensão 4: Comunicação com a Sociedade
Dimensão 9: Política de Atendimento a Discentes

4

POLÍTICAS DE GESTÃO

Dimensão 5: Políticas de Pessoal
Dimensão 6: Organização e Gestão da Instituição
Dimensão 10: Sustentabilidade Financeira

5

INFRAESTRUTURA FÍSICA

Dimensão 7: Infraestrutura Física



1 ANO DE GESTÃO

Centro de Referência em Educação a Distância - CREAD

01 - Diagnóstico da EaD no IFMG - Realizado em 2023

- ❖ **Analisar as políticas locais das unidades e as ações da Reitoria;**
- ❖ **Verificar a estrutura adquirida e as demandas dos campi;**
- ❖ **Planejar estratégias para a acessibilidade e a expansão de cursos na modalidade EaD.**

02 - Criação do CREAD

- ❖ **Educação a Distância com uma organização transversal vinculada ao Gabinete da Reitoria;**
- ❖ **Governança de caráter democrático, a partir da atuação dos representantes regionais e do COPEAD;**
- ❖ **Constituição de equipe de trabalho especializada.**

03 - Adesão ao SISTEMA UNIVERSIDADE ABERTA DO BRASIL (UAB)

- ❖ 1.100 vagas: **22 pólos para 6 cursos**, quadro a seguir;
- ❖ Novembro/2024: 250 primeiras matrículas.

PLANO DE OFERTA DE CURSOS UAB / IFMG	Data de início	Tipo de curso	Curso	Lista de pólos	Vagas totais
	2025/1	Graduação Licenciatura	Matemática	Divinópolis, G.Valadares Mantena, Caratinga	100
	2026/1	Graduação Licenciatura	Química	Belo Horizonte, Confins Lagoa Santa	100
	2024/2	Especialização	Especialização/ SETEC	Barroso, C.Lafaiete, Jaboticatubas, Mariana Nova Serrana	300
	2026/1	Especialização	Ensino de Ciências e Matemática	Abaeté, Bambuí, Campo Belo, Formiga, Ilícinea	150
	2025/2	Especialização	Administração Pública	Barão de Cocais, Carandaí, J. Monlevade, Mariana, São João Del Rei	150
	2024/2	Especialização	Docência na EPT/SETEC	Bambuí, Bom Despacho, Campo Belo, Ilícinea, Nova Serrana	300
	<i>BH 14/03/2024</i>				

04 - Revisão da regulamentação da EaD no IFMG

- ❖ **Regulamentação da pós-graduação na modalidade EaD no IFMG.**





1 ANO DE GESTÃO

Diretoria de Comunicação

01 - Divulgação do programa “Consolida IFMG”

- ❖ **Criação da identidade visual do programa;**
- ❖ **Publicação de notícias/espço específico no portal do IFMG;**
- ❖ **Produção de vídeos sobre o programa;**
- ❖ **Envio de todos os materiais aos campi.**



Consolida IFMG

Obras . Campi . Investimento

Fonte: Grupo IFMG

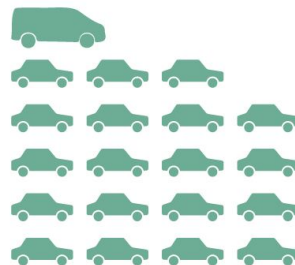

19 Veículos Oficiais
+1 van
Todos os Campi R\$ 2.448.200,00



12 Restaurantes
Estudantis
R\$ 20.400.000,00

Arcos, Congonhas, Conselheiro Lafaiete, Formiga,
Ibirité, Itabirito, Ipatinga, Ouro Branco, Plumhí,
Ponte Nova, Sabará e Santa Luzia

3 Blocos
Didáticos
Betim
Governador Valadares
Santa Luzia
R\$ 19.122.312,00

2 Ginásios
Arcos
Conselheiro Lafaiete
R\$ 6.128.937,00

2 Quadras
Betim
Plumhí
R\$ 6.240.000,00

2 Áreas de Convivência
Governador Valadares, São João Evangelista
R\$ 4.542.271,00

1 Galpão de Laboratórios
Ibirité
R\$ 3.580.000,00



02 - Criação da campanha do Processo Seletivo 2025

- ❖ **Produção de fotos/takes com estudantes de dois campi;**
- ❖ **Publicação de notícias/artes/vídeos durante todo o processo seletivo;**
- ❖ **envio de materiais às unidades (inclusive artes editáveis);**
- ❖ **participação no gerenciamento dos criadores de conteúdo (estudantes influenciadores).**

Processo Seletivo

2025



**CURSOS 100%
GRATUITOS**

- » Ensino médio integrado
- » Cursos técnicos
- » Graduação

**Inscrições
abertas:**

26/08-07/10



03 - Divulgação relativa ao PDI IFMG

- ❖ **Criação da identidade visual do PDI/Game of campi;**
- ❖ **Publicação de notícias/vídeos sobre o tema (inclusive o vídeo ensinando a comunidade a deixar sua contribuição);**
- ❖ **Envio dos materiais aos campi.**

GAME OF CAMPI



04 - Produção/envio de materiais aos campi

- ❖ **Produção/divulgação e envio de materiais noticiosos/artes para as comunicações dos campi. Entre esses materiais, destaca-se um grande número de editais de pós-graduações EAD/mestrados e Dinter.**



1 ANO DE
GESTÃO

**Diretoria de Desenvolvimento
Institucional**

Ações: 01



**PLANO DE
DESENVOLVIMENTO
INSTITUCIONAL**
2024-2028



**Workshop de Planejamento
Estratégico, Bambuí, MG**
Participação de mais de 120 gestores do
IFMG, de especialistas da Rede Federal
e membros da SETEC/MEC.

Interação: Reitoria, campi e Polo de Inovação
[Link de acesso](#)



42.070 contribuições
2.316.792 interações

Consulta Pública
Participação recorde da
comunidade com contribuições
para o PDI.

Interação: Reitoria, campi e Polo Inovação
[Link de acesso](#)



**INSTITUTO
FEDERAL**
Minas Gerais

**Ações:
02**

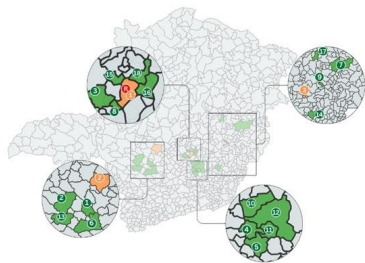

 INSTITUTO FEDERAL
DE EDUCAÇÃO, CIÊNCIA E TECNOLOGIA
Minas Gerais
Campus Belo Horizonte

 INSTITUTO FEDERAL
DE EDUCAÇÃO, CIÊNCIA E TECNOLOGIA
Minas Gerais
Campus Bom Despacho

 INSTITUTO FEDERAL
DE EDUCAÇÃO, CIÊNCIA E TECNOLOGIA
Minas Gerais
Campus João Monlevade



 INSTITUTO FEDERAL
DE EDUCAÇÃO, CIÊNCIA E TECNOLOGIA
Minas Gerais
Campus Arcos

 INSTITUTO FEDERAL
DE EDUCAÇÃO, CIÊNCIA E TECNOLOGIA
Minas Gerais
Campus Conselheiro Lafaiete

 INSTITUTO FEDERAL
DE EDUCAÇÃO, CIÊNCIA E TECNOLOGIA
Minas Gerais
Campus Ipatinga

 INSTITUTO FEDERAL
DE EDUCAÇÃO, CIÊNCIA E TECNOLOGIA
Minas Gerais
Campus Itabirito

 INSTITUTO FEDERAL
DE EDUCAÇÃO, CIÊNCIA E TECNOLOGIA
Minas Gerais
Campus Plumilh

 INSTITUTO FEDERAL
DE EDUCAÇÃO, CIÊNCIA E TECNOLOGIA
Minas Gerais
Campus Ponte Nova

Expansão da Rede Federal de EPCT

Projetos de apoio à implantação dos novos *campi*: Belo Horizonte, Bom Despacho e João Monlevade.

Interação: GAB/DAVIN, PROEN, PROAP, PROEX, PROGEP, ASINT, Comissões Locais

[Link de Acesso](#)

Mudança de Tipologia dos *campi* Avançados

Projetos de apoio à mudança de tipologia dos *campi* 20/13, em atendimento às diretrizes da SETEC/MEC.

Interação: GAB, *campi* Avançados

[Link de Acesso](#)



**INSTITUTO
FEDERAL**
Minas Gerais

**Ações:
03**



IFMG Sustentável

Projeto de mapeamento dos projetos e ações de sustentabilidade no IFMG vinculados aos ODS - Objetivos de Desenvolvimento Sustentável.

Interação: Reitoria, *campi* e Polo de Inovação
[Link de acesso](#)



COP 30

Projeto de apoio às unidades do IFMG para participação no Edital n° 11/2024/IFPE/SETEC de seleção de projetos para a COP 30.

Interação: Reitoria, *campi* e Polo de Inovação
[Link de acesso](#)



INSTITUTO
FEDERAL
Minas Gerais

Ações:
04

Inteligência
em Dados

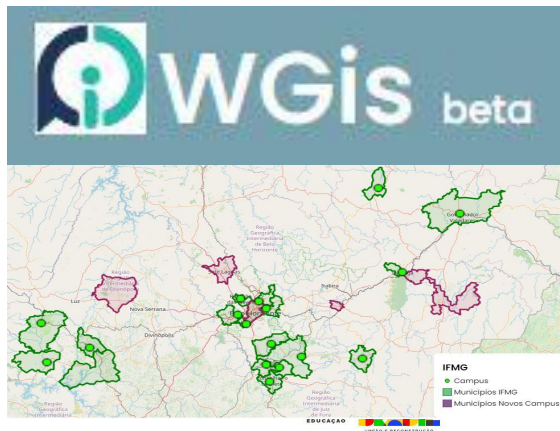

WebGis

Plataforma web como fonte de dados dos territórios e arranjos produtivos locais (APL's) com atuação do IFMG

Interação: PROEN, PRIPPG e *campi*
[Link de acesso](#)



MANUAL DE INDICADORES
DE DESEMPENHO
INSTITUCIONAL



Solange Marlene Thomaz
Claudete dos Santos Guimarães

EDITORA
IFMG

PLATAFORMA
NILO PEÇANHA

ACESSE A PLATAFORMA

ACESSE O EXTRATOR PNP



Indicadores

Manual de Indicadores do IFMG e fortalecimento da cultura de uso de indicadores de EPCT nos processos de planejamento.

Interação: Reitoria, *campi* e Polo de Inovação
[Link de acesso](#)



**1 ANO DE
GESTÃO**

Diretoria de Normas e Integridade

01 - Atuação junto ao TCU/CGU

- ❖ **Avaliação de ações de governança pública no IFMG, acompanhada de discussões sobre dimensões de sustentabilidade social e ambiental;**
- ❖ **Avaliação do modelo de maturidade institucional do sistema de integridade junto à CGU.**

02 - Unidade de Integridade - Ouvidoria

- ❖ **Criação do GT para construção da Política de Prevenção e Enfrentamento à Violência de Gênero, Assédio Sexual e Assédio Moral do IFMG - Portaria nº 1015/2024;**
- ❖ **Palestra promovida pela Ouvidoria do IFMG na 1ª edição do Seminário Nacional de Ouvidoria de 2024;**
- ❖ **Visita nas unidades com apresentação dos setores (Ouvidoria, Corregedoria e Diretoria de Integridade).**

03 - Unidade de Integridade - Corregedoria

- ❖ **Divulgação do que é a Corregedoria nos campi junto aos discentes, servidores e terceirizados;**
- ❖ **Mobilização e recomposição da Comissão Especial para atuação em PADs, capacitando os servidores por meio de parceria com a CGU;**
- ❖ **Criação de um Regimento Interno da Corregedoria do IFMG - Portaria IFMG n 942/2024.**



1 ANO DE
GESTÃO

**Diretoria de Tecnologia da
Informação**

01 - Implantação do Suap Educacional

- ❖ **Migração de dados;**
- ❖ **Customizações;**
- ❖ **Suporte aos campi e correção de erros;**
- ❖ **2024: 7 campi;**
- ❖ **2025: 10 campi.**

02 - Contribuições para o PDI no Suap

- ❖ **Desenvolvimento de 6 melhorias demandadas pela DDI;**
- ❖ **Contribuições de alunos de todos os campi (mesmo os que não usam ainda o SUAP Educacional).**

03 - Melhorias na Integração entre as equipes de TI - Reitoria e Campi

- ❖ **Busca de um trabalho mais integrado e de soluções institucionais;**
- ❖ **Reuniões com as equipes locais e visitas aos campi;**
- ❖ **Realização do Fórum de TI.**



1 ANO DE
GESTÃO

Diretoria de Relações Internacionais

01 - Mobilidade acadêmica internacional

- ❖ **Estudantes: 11 alunos de diferentes campi do IFMG;**
- ❖ **Professores: 4 professores de pós-graduação do IFMG;**
- ❖ **Mobilidade Sul-Sul: Para estudantes - Em andamento;**
- ❖ **Técnico-administrativos: em andamento - 1º Edital.**

02 - Línguas estrangeiras

- ❖ **Programa Assistente Francês - 80 vagas (alunos e servidores);**
- ❖ **Cursos de inglês EaD - Parceria com o CREAD - em implantação;**
- ❖ **Mandarim - Convênio com Instituto Confúcio UFMG;**
- ❖ **Assistente Chinês - Parceria com governo chinês (em negociação).**

03 - Fórum Franco-Brasileiro Ciência e Sociedade

- ❖ **20 Campi da Rede Federal + 20 Liceus Franceses;**
- ❖ **Campus Bambuí - 19 a 25 outubro de 2025;**
- ❖ **Participação direta de 4 campi do IFMG;**
- ❖ **Atividades contínuas e conjuntas à partir de novembro de 2024.**

Polo de Inovação

- ❖ **12 Projetos contratados;**
- ❖ **14 Empresas;**
- ❖ **48 alunos bolsistas;**
- ❖ **8 campi distintos (Formiga, Bambuí, Arcos, Neves, Ouro Branco, Betim, Itabirito, Ibirité);**
- ❖ **6 cursos de capacitação para a comunidade.**

**7.750.601 milhões
de reais em projetos**



@ifmgnarede



www.ifmg.edu.br



@ifmgplay