



# Secretaria Especial de Modernização do Estado

Segunda Reunião Ordinária da Câmara Executiva Federal de  
Identificação do Cidadão (CEFIC)

MAR 2022

# ROTEIRO

1. Abertura
2. Fluxograma da emissão da carteira de identidade - a cargo da SEME
3. Desenvolvimento das demandas RFB/ SERPRO, conforme especificado no Plano de Trabalho - a cargo da RFB.
4. Desenvolvimento do arquivo vetorial com as especificações dos modelos das carteiras - a cargo MJSP
5. Apresentação de proposta de ampliação da capacidade do Sistema ABIS Nacional da Polícia Federal a cargo da PF.
6. Apresentação de proposta para dotar os Estados de infraestrutura tecnológica para implantação do SIC (aqueles que não possuem) a cargo da PF.
7. Situação de andamento das demandas pela SGD, RFB, MJSP e PF.
8. Outros assuntos de interesse dos membros da CEFIC.
  - 8.1. alteração do Regimento Interno
  - 8.2 GTIC
  - 8.3 Proposta da RFB e SGD dos Estados tecnicamente viáveis para emitir a CIN
  - 8.4 Outros assuntos
9. Encerramento.

## 2. Fluxograma da emissão da carteira de identidade

# ROTEIRO

3. Desenvolvimento das demandas RFB/ SERPRO, conforme especificado no Plano de Trabalho - a cargo da RFB.



# ROTEIRO

1. Abertura
2. Fluxograma da emissão da carteira de identidade - a cargo da SEME
3. Desenvolvimento das demandas RFB/ SERPRO, conforme especificado no Plano de Trabalho - a cargo da RFB.
4. Desenvolvimento do arquivo vetorial com as especificações dos modelos das carteiras - a cargo MJSP 
5. Apresentação de proposta de ampliação da capacidade do Sistema ABIS Nacional da Polícia Federal a cargo da PF.
6. Apresentação de proposta para dotar os Estados de infraestrutura tecnológica para implantação do SIC (aqueles que não possuem) a cargo da PF.
7. Situação de andamento das demandas pela SGD, RFB, MJSP e PF.
8. Outros assuntos de interesse dos membros da CEFIC.
  - 8.1. alteração do Regimento Interno
  - 8.2 GTIC
  - 8.3 Proposta da RFB e SGD dos Estados tecnicamente viáveis para emitir a CIN
  - 8.4 Outros assuntos
9. Encerramento.

# ROTEIRO

1. Abertura
2. Fluxograma da emissão da carteira de identidade - a cargo da SEME
3. Desenvolvimento das demandas RFB/ SERPRO, conforme especificado no Plano de Trabalho - a cargo da RFB.
4. Desenvolvimento do arquivo vetorial com as especificações dos modelos das carteiras - a cargo MJSP
5. Apresentação de proposta de ampliação da capacidade do Sistema ABIS Nacional da Polícia Federal a cargo da PF. 
6. Apresentação de proposta para dotar os Estados de infraestrutura tecnológica para implantação do SIC (aqueles que não possuem) a cargo da PF.
7. Situação de andamento das demandas pela SGD, RFB, MJSP e PF.
8. Outros assuntos de interesse dos membros da CEFIC.
  - 8.1. alteração do Regimento Interno
  - 8.2 GTIC
  - 8.3 Proposta da RFB e SGD dos Estados tecnicamente viáveis para emitir a CIN
  - 8.4 Outros assuntos
9. Encerramento.

# ROTEIRO

1. Abertura
2. Fluxograma da emissão da carteira de identidade - a cargo da SEME
3. Desenvolvimento das demandas RFB/ SERPRO, conforme especificado no Plano de Trabalho - a cargo da RFB.
4. Desenvolvimento do arquivo vetorial com as especificações dos modelos das carteiras - a cargo MJSP
5. Apresentação de proposta de ampliação da capacidade do Sistema ABIS Nacional da Polícia Federal a cargo da PF.
6. Apresentação de proposta para dotar os Estados de infraestrutura tecnológica para implantação do SIC (aqueles que não possuem) a cargo da PF. ←
7. Situação de andamento das demandas pela SGD, RFB, MJSP e PF.
8. Outros assuntos de interesse dos membros da CEFIC.
  - 8.1. alteração do Regimento Interno
  - 8.2 GTIC
  - 8.3 Proposta da RFB e SGD dos Estados tecnicamente viáveis para emitir a CIN
  - 8.4 Outros assuntos
9. Encerramento.

# ROTEIRO

1. Abertura
2. Fluxograma da emissão da carteira de identidade - a cargo da SEME
3. Desenvolvimento das demandas RFB/ SERPRO, conforme especificado no Plano de Trabalho - a cargo da RFB.
4. Desenvolvimento do arquivo vetorial com as especificações dos modelos das carteiras - a cargo MJSP
5. Apresentação de proposta de ampliação da capacidade do Sistema ABIS Nacional da Polícia Federal a cargo da PF.
6. Apresentação de proposta para dotar os Estados de infraestrutura tecnológica para implantação do SIC (aqueles que não possuem) a cargo da PF.
7. Situação de andamento das demandas pela SGD, RFB, MJSP e PF. ←
8. Outros assuntos de interesse dos membros da CEFIC.
  - 8.1. alteração do Regimento Interno
  - 8.2 GTIC
  - 8.3 Proposta da RFB e SGD dos Estados tecnicamente viáveis para emitir a CIN
  - 8.4 Outros assuntos
9. Encerramento.

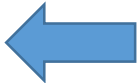

# ROTEIRO

1. Abertura
2. Fluxograma da emissão da carteira de identidade - a cargo da SEME
3. Desenvolvimento das demandas RFB/ SERPRO, conforme especificado no Plano de Trabalho - a cargo da RFB.
4. Desenvolvimento do arquivo vetorial com as especificações dos modelos das carteiras - a cargo MJSP
5. Apresentação de proposta de ampliação da capacidade do Sistema ABIS Nacional da Polícia Federal a cargo da PF.
6. Apresentação de proposta para dotar os Estados de infraestrutura tecnológica para implantação do SIC (aqueles que não possuem) a cargo da PF.
7. Situação de andamento das demandas pela SGD, RFB, MJSP e PF.
8. Outros assuntos de interesse dos membros da CEFIC. 
  - 8.1. alteração do Regimento Interno
  - 8.2 GTIC
  - 8.3 Proposta da RFB e SGD dos Estados tecnicamente viáveis para emitir a CIN
  - 8.4 Outros assuntos
9. Encerramento.

# Grupo Técnico Identificação do Cidadão nos Estados (GTIC).

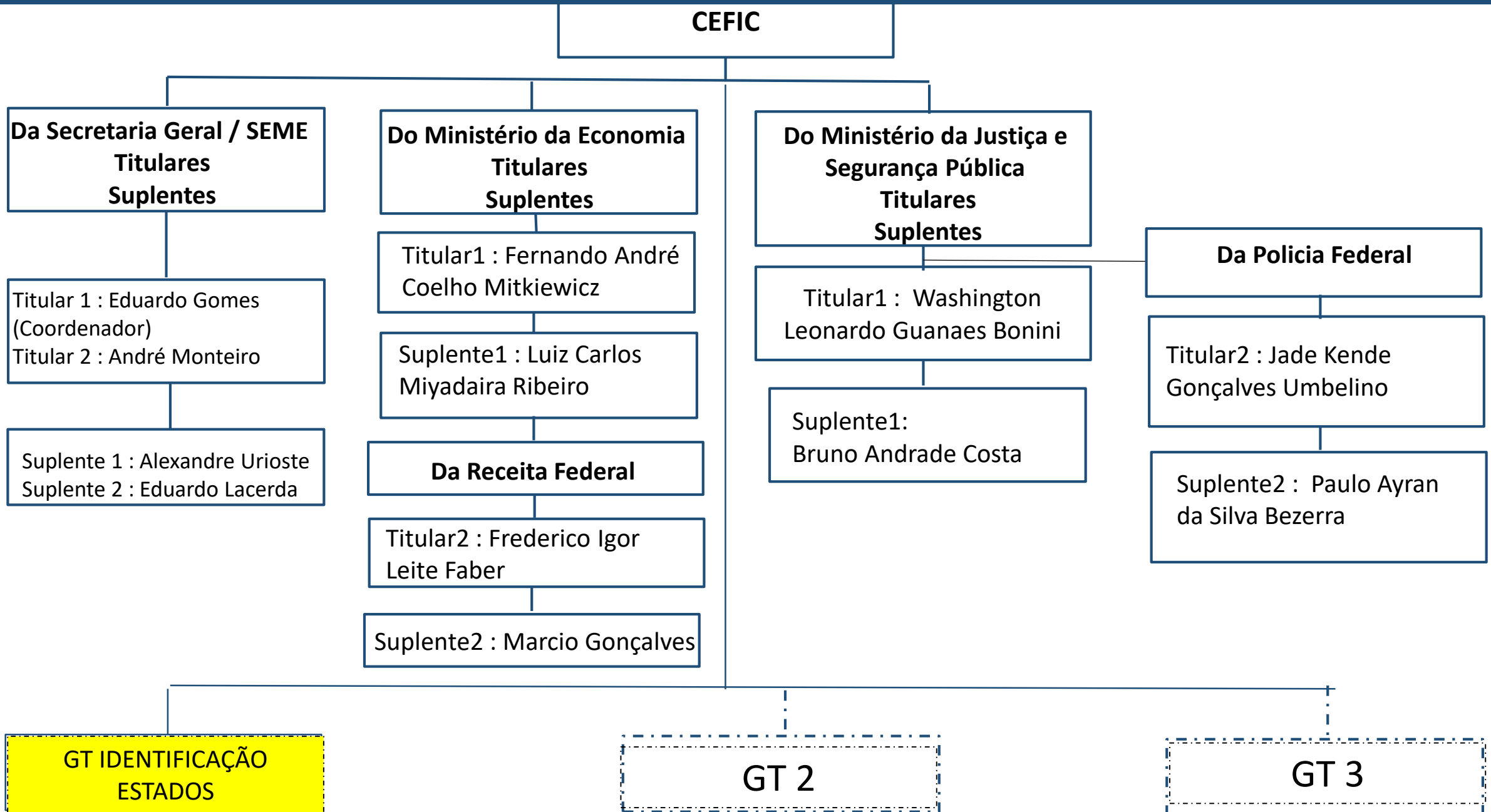

# Grupo Técnico Identificação do Cidadão nos Estados (GTIC).

órgão	Componentes	
SEME/SG	Rômulo Setúbal	Alice Beatriz
ABRID	Célio Ribeiro	
RFB	Valdimir Bezerra	
CONADI	Kátia Rosane	Rep CONADI
SGD	Rep SGD	
MJSP	Rep MJSP	

1ª Reu a ser agendada para a semana 28 mar a 01 abr

**SECRETARIA ESPECIAL DE MODERNIZAÇÃO DO ESTADO**



**M O D E R N I Z A**

**BRASIL**

**IDENTIFICAÇÃO DO CIDADÃO**

**A Identificação do Cidadão Brasileiro**

**Desafio de todos nós !**