

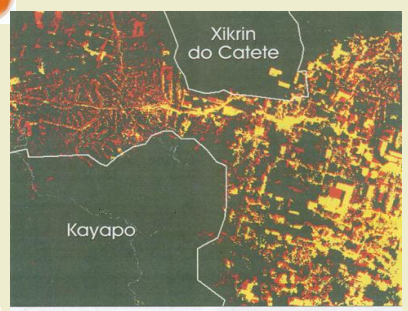



# Projeto Carbono Surui



## Povos Indígenas e a Conservação dos Serviços Ambientais Exemplo: Kayapo & Xikrin, Desmatamento Evitado na Amazônia Brasileira



**CARBONO**



### Projeto Carbono Suruí





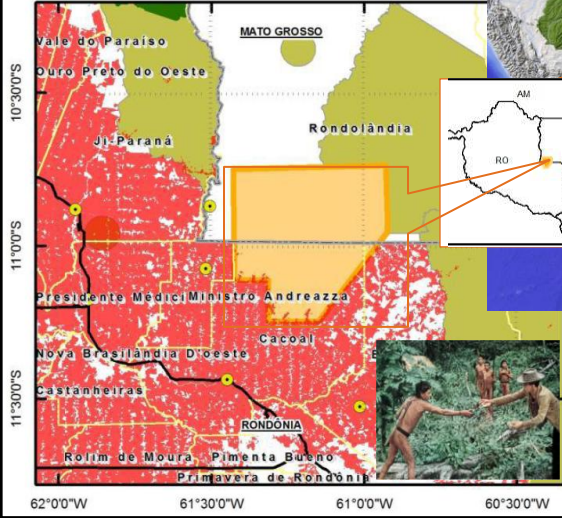

Municípios: Vale do Paraíso, Duro Preto do Oeste, Jij Paraná, Rondolândia, Presidente Médici, Ministro Andreazza, Nova Brasilândia D'Oeste, Cacoal, Castanheiras, Rolim de Moura, Pimenta Bueno, Primavera de Rondonia.

Primeiro contato 1969  
 TI Sete de Setembro  
 247.196 hectares  
 93% conservado  
 1.300 pessoas

3

100%  
indígena

## O Povo Indígena Paiter



- **5.000** antes do contato
- O contato ocorreu no dia 7 de setembro de 1969.
- 2 anos depois eramos 250.
- 40 anos depois somos 1350 pessoas
- Língua Tupi Mondé.







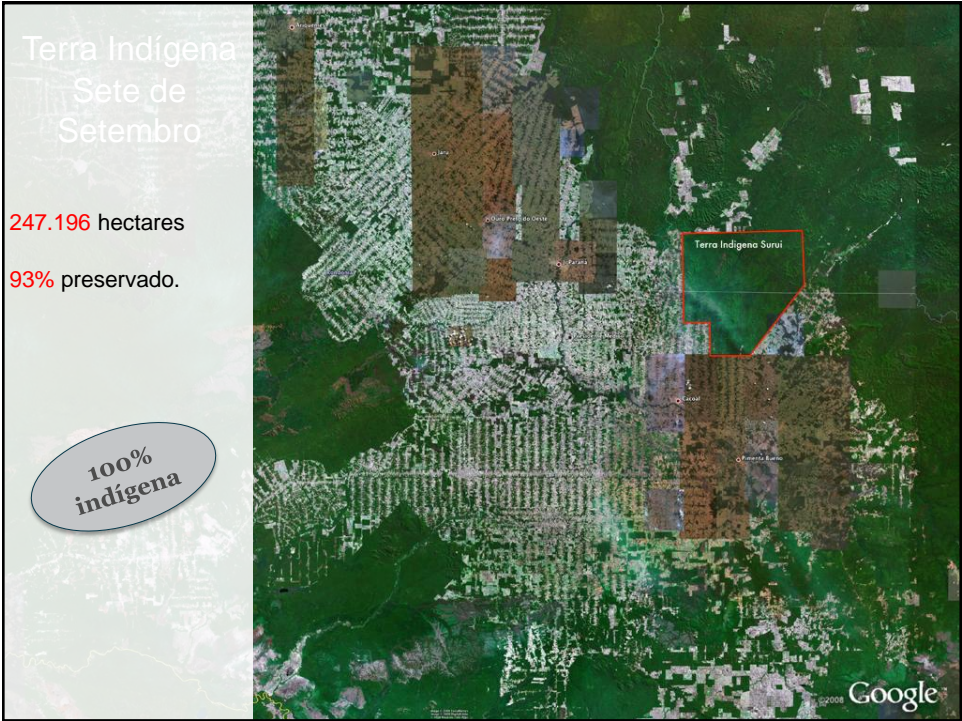

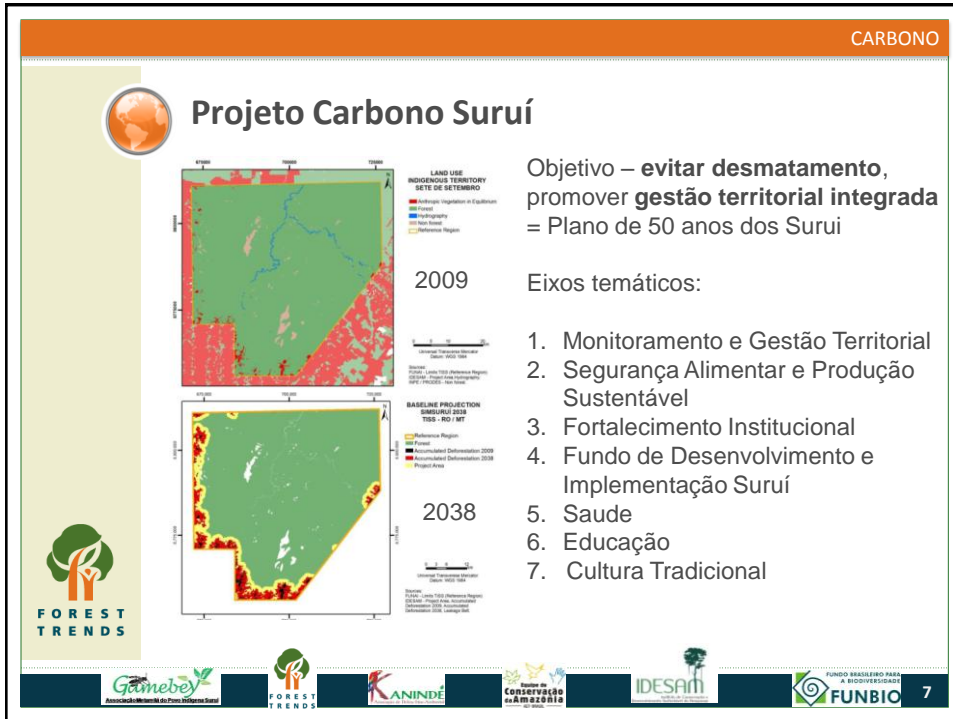





# Projeto Carbono Suruí

100% indígena

- Iniciativa dos Suruí
- Processo inovador para chegar ao consentimento livre, prévio e informado
- Procurar evitar a emissão de +7 milhões de toneladas de gas carbonico em 30 anos
- Validação no Padrão de Carbono Verificado (VCS) e o Padrão Clima, Comunidade e Biodiversidade (CCB), categoria OURO - 1º projeto de carbono indígena no mundo com estes padroes

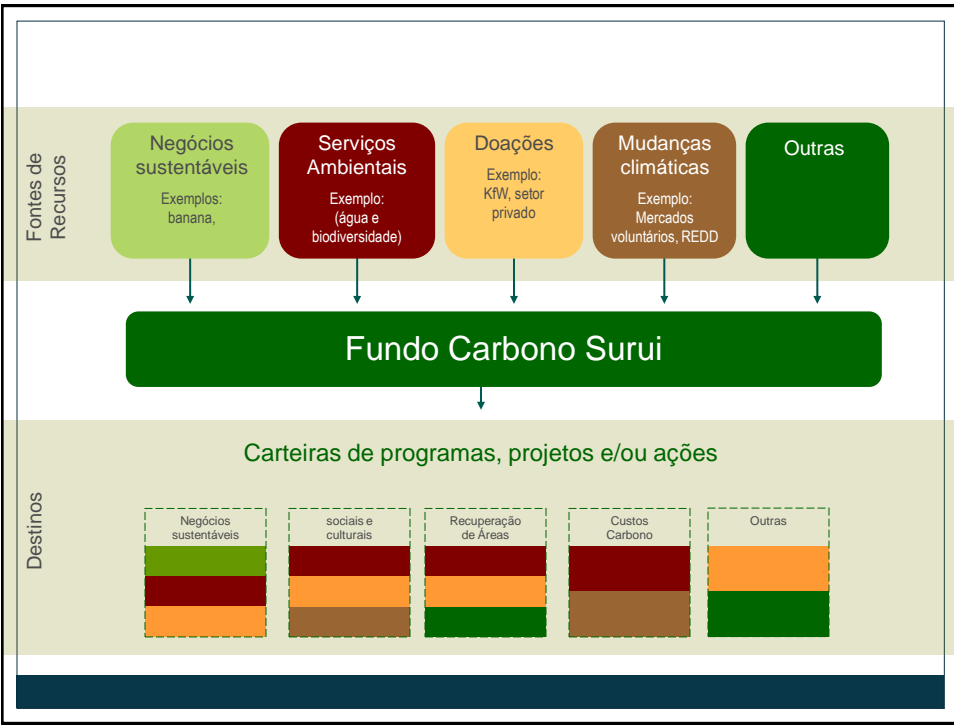



# Reflorestamento Mais de 31,000 arvores plantadas



Aldeia Lapetanha

Google



# Reflorestamento Surui Especies de uso tradicional, sustento e producao

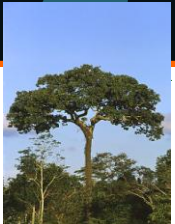

PARCEL	TREE SPECIES DISTRIBUTION PER EACH DEMONSTRATION UNIT			TOTAL
	BABAÇU	CASTANHEIRA	COPAÍBA	
1	147	58	12	217
2	140	68	14	222
3	98	50	18	202
4	182	82	26	290
5	120	72	21	213
6	86	60	8	196
7	196	66	10	304
8	156	55	11	256
9	121	58	20	233
10	150	42	9	201
11	109	69	17	195
12	114	71	13	218
<b>TOTAL</b>	<b>1.619</b>	<b>741</b>	<b>179</b>	<b>2.539</b>





Enriquecimento da floresta.

100%  
indígena



100%  
indígena

Todos participam, é uma escola para o futuro.



Desafios	Vencendo Desafios
<ul style="list-style-type: none"> <li>✓ Pouco entendimento da comunidade;</li> <li>✓ Invasão dos madeireiros;</li> <li>✓ Falta apoio financeiro;</li> <li>✓ Falta de política pública para terras indígenas;</li> <li>✓ Não há envolvimento adequado, por parte do Governo;</li> </ul>	<ul style="list-style-type: none"> <li>✓ Ter parcerias nas quais se confia;</li> <li>✓ Compromisso de todos;</li> <li>✓ Fazer acordos entre os envolvidos;</li> <li>✓ Capacitar os envolvidos;</li> <li>✓ Ter recursos para poder fazer articulação, reuniões e os estudos necessários.</li> <li>✓ Esta aberto para receber ajuda de novos parceiros;</li> <li>✓ Acreditar que vai dar certo.</li> </ul>

**100% indígena**



Yéter Xeter

Obrigado!

Thank you!

**100% Païter**

Almir Narayamoga Suruí

almirsurui@gmail.com