



富邦證券

# 借券專區使用手冊

2024.06.19

## 零、電子平台如何開啟借券專區

### 一、借券專區-首頁選單

### 二、股票出借-交易篇

### 三、股票出借-帳務篇

### 四、股票借入-帳務篇

### 附件、股票出借-簽署篇



▲ e點通下載點

# 零、電子平台如何開啟借券專區



## A. 各平台開啟方式

# 各電子平台如何開啟借券專區

首頁選單：提供股票出借/股票借入功能，選單可進行各功能切換

Web

路徑：國內下單→借券專區



e01

路徑1：富邦精選→交易→借券專區(出借/借入)

路徑2：完整下單→借券專區

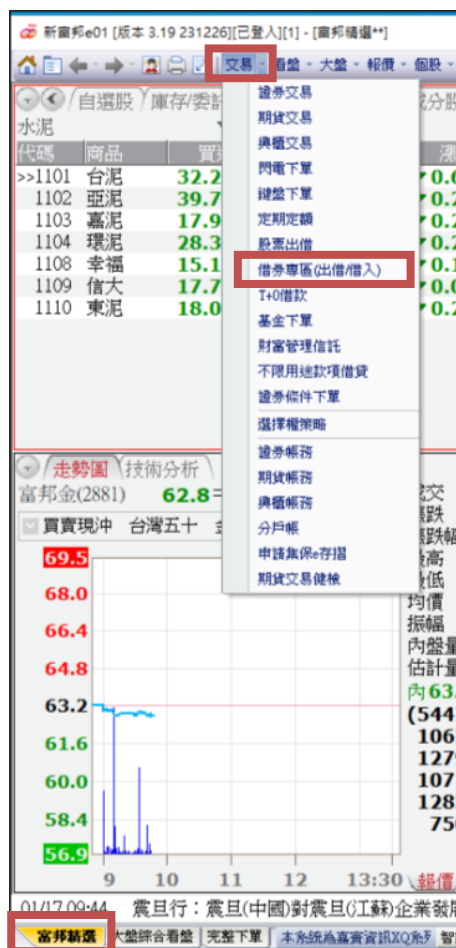

\*\*[借券專區]上線初期，[股票出借]功能暫時併行  
 \*\*[股票出借]功能將另行安排下架時程

# 各電子平台如何開啟借券專區

首頁選單：提供股票出借/股票借入功能，選單可進行各功能切換

e點通

路徑1：常用功能→ 借券專區 出借/借入  
路徑2：交易帳務→ 4 借券專區 出借/借入



e點通提醒



若客戶使用【借券專區】出現以下訊息：

- 目前無法處理您的請求，請重新進入借券專區執行操作。
- 目前無法處理您的連線，請重新進入借券專區操作。

請先確認網路連線狀況是否穩定，重新連線後點選左上角【e點通首頁】，回到首頁後重新進入即可正常顯示。若仍有連線問題，請先從【交易帳務-34 股票出借】進行操作

\*\*[借券專區]上線初期，[股票出借]功能暫時併行  
\*\*[股票出借]功能將另行安排下架時程

# 各電子平台如何開啟借券專區

首頁選單：提供股票出借/股票借入功能，選單可進行各功能切換

e+ APP

路徑1：富邦專區→借券專區(出借/借入)

路徑2：證券交易→借券專區(出借/借入)



# 各電子平台如何開啟借券專區

首頁選單：提供股票出借/股票借入功能，選單可進行各功能切換

Online

- 路徑1：證券下單→借券專區
- 路徑2：證券帳務→借券專區
- 路徑3：捷徑→借券專區



## Online憑證提醒

1. 若客戶要開啟【借券專區】，需要先下載【台網憑證】才能使用。
2. 若客戶目前使用【日盛憑證】，第一次使用小網需先下載【台網憑證】。
3. 在申請台網憑證的時候，系統會自動幫客戶註銷舊的日盛憑證。

\*\*點開小網的時候，系統會幫客戶判斷目前使用的憑證是原日證還是台網的；若是日證的話會跳出下載憑證視窗，重新下載就好。



# 一、借券專區-首頁選單



- A. 首頁選單
- B. 股票出借功能概覽
- C. 股票借入功能概覽
- D. 切換委任帳號功能



# 一、借券專區-首頁選單

A. 首頁選單：提供股票出借/股票借入功能，選單可進行各功能切換

1 進入借券專區首頁，  
可選擇股票出借/股票借入。

2 點選下拉選單，  
可切換為出借/借入任一功能。

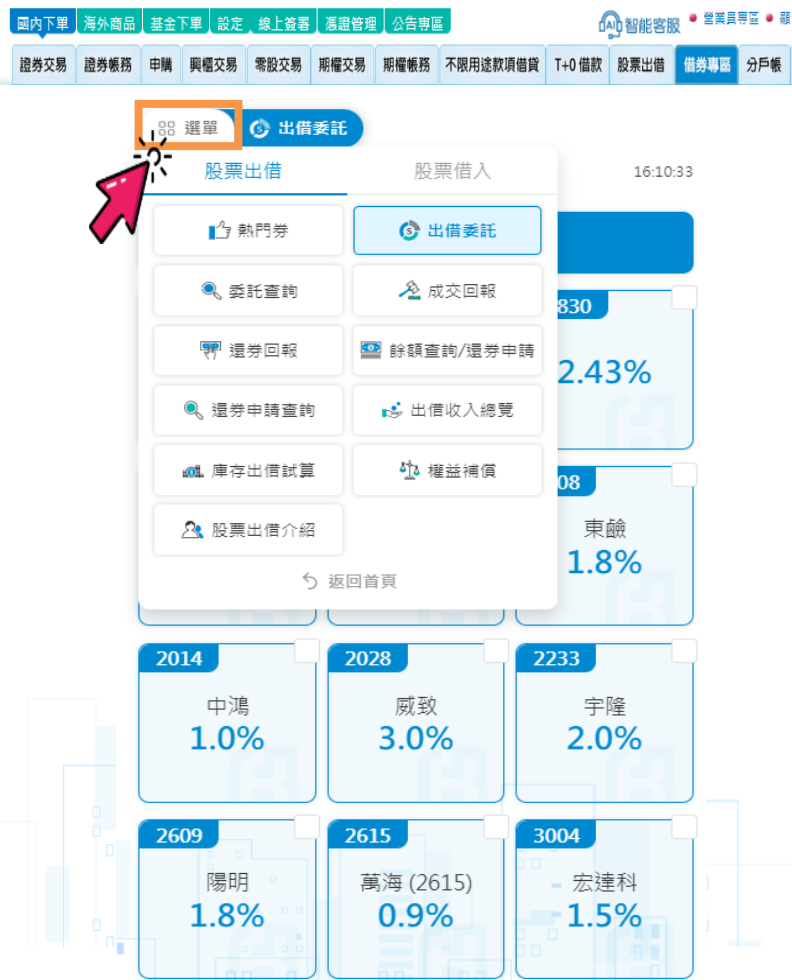
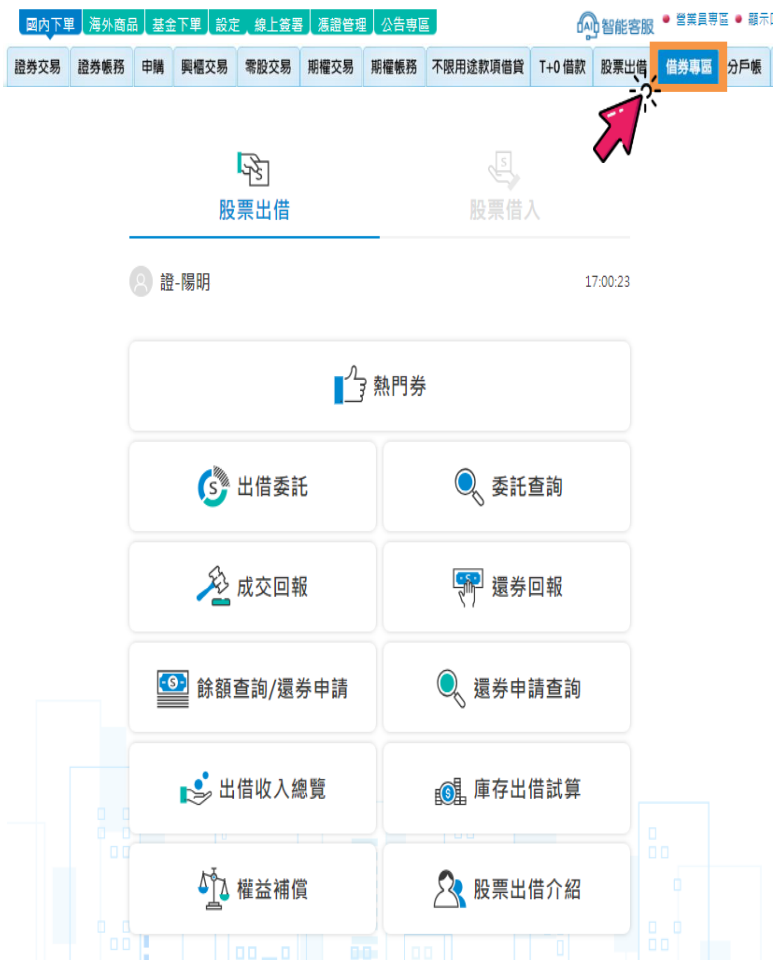

# 一、借券專區-股票出借

B.股票出借功能概覽：線上出借委託時間為營業日早上 8:40 ~晚上 9:00

1 點選借券專區選項

2 進入股票出借頁面，可進行相關交易與查詢帳務資訊



可將庫存股票進行委託

出借委託

委託查詢

可查看本公司近期熱門出借標的

可查詢成交明細(當日/歷史)

成交回報

還券回報

可查詢委託中尚未成交股票

可查詢還券明細(當日/歷史)

可查詢出借中股票張數&申請提前還券

餘額查詢/還券申請

還券申請查詢

可查詢提前還券申請紀錄

可查詢每月出借收入

出借收入總覽

庫存出借試算

可預估庫存股票的出借收入

可查詢權益補償/現金增資明細

權益補償

股票出借介紹

可查看富邦證券官網股票出借介紹

# 一、借券專區-股票借入

## C.股票借入功能概覽：提供借入相關帳務查詢

1 點選借券專區選項

2 進入股票借入頁面，可查詢借入帳務資訊

國內下單 海外商品 基金下單 設定 線上簽署 憑證管理 公告專區

智能客服 營業員專區 顯示回報 登出

證券交易 證券帳務 申購 興櫃交易 零股交易 期權交易 期權帳務 不限用途款項借貸 T+0 借款 股票出借 **借券專區** 分戶帳

股票出借 股票借入

證-陽明 17:01:25

- 借入餘額查詢 可查詢借入中股票張數&維持率
- 還券查詢 可查詢還券明細(當日/歷史)
- 擔保品查詢 可查詢擔保品狀態

# 一、借券專區-切換委任帳號功能

## D. 切換委任帳號功能：可於借券專區首頁進行委任帳號切換

- 1 進入借券專區首頁，可切換已委任帳號(出借/借入)。



- 2 若未簽署委任授權，系統會跳出提醒視窗，且無法選取相關功能。

### 提示視窗



### 功能反白



# 一、借券專區-切換委任帳號功能

## D、切換委任帳號功能：進入功能頁後，進行委任帳號切換說明

3 若欲切換委任帳號，需先回到首頁再做選擇。

The screenshot shows the '借券專區' (Borrowing Special Area) interface. The top navigation bar includes '國內下單', '海外商品', '基金下單', '設定', '線上簽署', '憑證管理', and '公告專區'. The main menu includes '證券交易', '證券帳務', '申購', '興櫃交易', '零股交易', '期權交易', '期權帳務', '不限用途款項借貸', 'T+0 借款', '股票出借', '借券專區', and '分戶帳'. The '借券專區' page is displayed, showing a grid of borrowing cards. A red arrow points from the '借券專區' menu item to the '借券專區' page, and another red arrow points from the '返回首頁' (Return to Home) button to the '借券專區' page.

Code	Asset Name	Rate
00642U	元大S&P石油	2.7%
00740B	富邦全球投等債	2.7%
00830		2.43%
00891		3.0%
1618	合機	1.0%
1708	東鹼	1.8%
2014	中鴻	1.0%
2028	威致	3.0%
2233	宇隆	2.0%
2609	陽明	1.8%
2615	萬海 (2615)	0.9%
3004	宏達科	1.5%

## 二、股票出借-交易篇



- A. 熱門券
- B. 出借委託
- C. 委託查詢
- D. 成交回報
- E. 還券回報
- F. 餘額查詢/還券申請
- G. 還券申請查詢

# 二、股票出借-交易篇

## A.熱門券/B.出借委託

1 點選**熱門券/出借委託**選項

**A** **熱門券**：灰底為本公司近期熱門出借標的，**藍底為可委託庫存**

**B** **出借委託**：查看本身**可委託庫存**



選單 熱門券 10:21:40

自動勾選 (上限15筆)

2881 富邦金 3.0% <small>非合格標的</small>	00900 富邦特選高股息 30 3.0%	2358 美格 2.0%
00679B 元大美債20年 0.9%	1101 台泥 0.1%	6111 大宇資 4.0%
4551 智伸科 3.6%	6504 南六 3.5%	4994 傳奇 3.5%
6558 興能高 2.7%	9938 百和 2.7%	6441 廣鈺 2.5%
6533 晶心科 2.5%	3324 雙鴻 2.5%	8155 博智 2.5%

選單 出借委託 10:22:37

自動勾選 (上限15筆)

00679B 元大美債20年 0.9%	00900 富邦特選高股息 30 3.0%	1101 台泥 0.1%
---------------------------	--------------------------------	--------------------

**補充** 若非交易時段，進入熱門券/出借委託時，系統即自動跳出提醒

### 非交易時段 提示視窗

親愛的客戶您好，可申請出借的交易時間為：交易日早上8:40至下午9:00。目前非交易時間，如要申請出借請於交易時段再進行委託。

確認

# 二、股票出借-交易篇

## B.出借委託

2 可選擇**自動勾選**或**選擇標的**，點選下一步進行委託設定

選單 出借委託

證-

10:22:37

自動勾選 (上限15筆)

2881 富邦金 3.0% 非合格標的	00900 富邦特選高股息 30 3.0%	2358 美格 2.0%
00679B 元大美債20年 0.9%	1101 台泥 0.1%	6111 大宇資 4.0%
4551 智伸科 3.6%	6504 南六 3.5%	4994 傳奇 3.5%
6683 3.0%	6679 3.0%	6150 撼訊 3.0%
6426	下一步	3373

3 進入**個股出借**設定頁，可針對各條件進行設定

選單 出借委託

證-

委託設定

2342茂砂

庫存張數 1

出借張數 1

出借費率 2.5 %

股東會是否提前還券

除權息是否提前還券

現金增資是否提前還券

有效期內多次出借

申請書效期 2023/09/20 ~ 2024/03/17

返回清單 送出委託

4 點選**送出委託**後，會先跳出相關**法規提醒**視窗

提示視窗

特別提醒

依規定公開發行公司董事、監察人、經理人及持有公司股份超過百分之十之股東(包括其配偶、未成年子女、利用他人名義持有及交付信託之股票)，不得進行有價證券借貸交易。

確認

系統自動帶入  
出借張數&參考費率

可設定提前還券條件

可設定是否委託  
有效期間內多次出借

可設定委託書效期



# 二、股票出借-交易篇

## B.出借委託

5

系統再次確認本次委託筆數與條件，點選**確定**後，跳出提示視窗即完成出借委託

選單 出借委託

證-南京 ※○○ 10:49:09

委託確認 (筆數: 1)

筆數	1
出借股票	2342 茂砂
出借張數	1
出借費率	2.5%
股東會是否提前還券	否
除權息是否提前還券	否
現金增資是否提前還券	否
有效期內多次出借	是
申請書效期	2023/09/20 ~ 2024/03/17

### 提示視窗

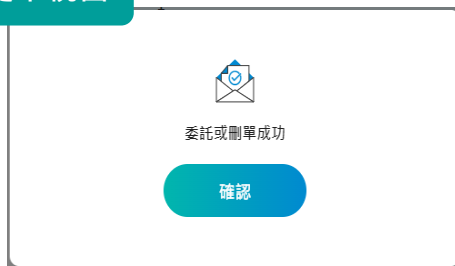

補充

出借委託時，提供**委託注意事項與重要說明**

### 委託相關說明

特別提醒：

1. 出借前請確認非出借股票公司(公開發行公司)之董事、監察人、經理人及持有公司股份超過百分之十之股東(包括其配偶、未成年子女、利用他人名義持有及交付信託之股票)。
2. 上市櫃公司內部人不得自行或利用直接間接設立之境內外公司等他人名義進行權的證券借貸交易。

出借委託條件說明：

1. 出借費率說明：請依年利率百分之十六以下進行填寫；可填至小數第二位，邀交所出借成交費率參考網址。
2. 提前還券約定說明：
  - 勾選【是】者，若股票已出借，由本公司於股東會/除權息/現金增資最後過戶日前辦理股票提前還券事宜。
  - 勾選【否】者，若股票已出借，則本公司於股東會/除權息/現金增資最後過戶日前不辦理股票提前還券事宜，其出借部位將無法出席股東會，但出借人仍可依據券商辦理有價證券借貸操作辦法權益補償相關規定，取得標的股票應有之股息股利及新股認購權利。
  - 如認購股份為標的證券發行之特別股，或未上市(櫃)公司之新股，或其他相關認股權利者，客戶應於最後過戶日前提出提前還券要求，自行參與認購，否則視同放棄認股權利。
3. 有效期內多次出借說明：
  - 勾選【是】者，出借後如被還券，同意其被還券張數於原申請書效期內，依原申請條件得多次出借，不須重填出借申請書。
  - 勾選【否】者，出借後如被還券，其被還券張數如欲再出借，須重填出借申請書。
4. 申請書效期說明：出借委託最長為六個月(180天)，期間內如有成交，其實際成交張數將等於或小於申請出借張數；成交費率將不低於申請出借費率。

客戶已確認非出借股票公司(公開發行公司)之董事、監察人、經理人及持有公司股份超過百分之十之股東(包括其配偶、未成年子女、利用他人名義持有及交付信託之股票)。

返回

確定

條件確認後，點選**確定**送出後委託即成立

# 二、股票出借-交易篇

## C.委託查詢

1 點選委託查詢選項



2 進入委託查詢頁面，可檢視個股委託與庫存狀況

選單 委託查詢

證-陽 -※〇〇 11:40:37

每頁 10 筆 查詢

筆數：12

股票名稱	已委託張數	前日庫存	詳細(刪單)
00715L 華頓S&P布蘭特正2	12	12	
1503 士電	100	100	
2358 廷鑫	10	100	
2402 毅嘉	100	100	
2630 亞航	100	100	
2731 雄獅	100	100	
2882 國泰金	1233	1233	
5258 虹堡	50	50	
5512 力麒	50	50	
6248 沛波	11	9	

K < 1 2 > X

### 委託與庫存說明

- **已委託張數**：將同一檔股票已委託但**尚未成交張數**進行加總。
- **前日庫存**：**前一日庫存**。

1. 已委託張數 = 前日庫存：  
客戶已將帳上所有庫存進行委託。

股票名稱	已委託張數	前日庫存	詳細(刪單)
2630 亞航	100	100	

2. 已委託張數 < 前日庫存：  
客戶尚未將所有庫存進行委託，  
**可再進行出借委託**。

股票名稱	已委託張數	前日庫存	詳細(刪單)
2358 廷鑫	10	100	

3. 已委託張數 > 前日庫存：  
客戶已將所有庫存進行委託，  
但**委託效期內可能賣出庫存或匯撥出去**。

股票名稱	已委託張數	前日庫存	詳細(刪單)
6248 沛波	11	9	

# 二、股票出借-交易篇

## C.委託查詢

3 點選詳細(刪單)，可檢視個股逐筆委託明細或刪除委託

選單 委託查詢

證-陽 -※○○ 11:40:37

每頁 10 筆

查詢

筆數：12

股票名稱	已委託張數	前日庫存	詳細(刪單)
00715L 華頓S&P布蘭特正2	12	12	
3004 豐達科	72	78	
2358 廷鑫	10	100	
2402 毅嘉	100	100	
2630 亞航	100	100	
2731 雄獅	100	100	
2882 國泰金	1233	1233	
5258 虹堡	50	50	
5512 力麒	50	50	
6248 沛波	11	9	

選單 委託查詢

證-陽 11:50:22

委託查詢明細

出借股票	委託書號	原始委託張數	已成交張數	尚未成交張數	出借費率	委託日期	委託效期	有效期内多次出借	股東會是否提前還券	除權息是否提前還券	現金增資是否提前還券	刪除
3004 豐達科	A0010	10	2	8	1.50%	20230828	20230828~20240223	是	否	是	否	
3004 豐達科	A0002	70	0	70	1.50%	20230829	20230829~20240224	是	否	否	否	
3004 豐達科	C0002	2	0	2	1.50%	20230831	20230831~20240223	是	否	是	否	

返回清單

### 刪除委託提示視窗

提醒您，確認後將無法修改。

取消 確認



委託或刪單成功

確認

# 二、股票出借-交易篇

## C.委託查詢

4 可設定查詢條件，或點選查詢看全部委託

☰ 選單 委託查詢

證-陽 -※○○ 11:40:37

每頁 10 筆

筆數：12

股票名稱	已委託張數	前日庫存	詳細 (刪單)
00715L 華頓S&P布蘭特正2	12	12	📄
1503 士電	100	100	📄
2358 廷鑫	10	100	📄
2402 毅嘉	100	100	📄
2630 亞航	100	100	📄
2731 雄獅	100	100	📄
2882 國泰金	1233	1233	📄
5258 虹堡	50	50	📄
5512 力麒	50	50	📄
6248 沛波	11	9	📄

查詢

查詢

股票代碼

目前仍在有效期限

尚有股票可出借

查詢

查詢條件：

1. 股票代號(預設空值)
2. 目前仍在有效期限(預設是)
3. 尚有股票可出借(預設是)

小工具①

每頁 10 筆

筆數

全部

10

25

50

100

每頁筆數下拉選單：

1. 提供10、20、50、全部，預設為每頁10筆。
2. 如超過設定每頁筆數(含)以上，顯示頁碼功能。

小工具②

股票名稱	已委託張數	前日庫存	詳細 (刪單)
------	-------	------	---------

清單頁以股票代碼/日期欄位作排序：

1. 預設以股票代碼小到大排序。
2. 點選符號變更為大到小排序。

# 二、股票出借-交易篇

## D. 成交回報

1 點選**成交回報**選項

股票出借 | 股票借入

證 | 17:22:40

熱門券

出借委託 | 委託查詢

**成交回報** | 還券回報

餘額查詢/還券申請 | 還券申請查詢

出借收入總覽 | 庫存出借試算

權益補償 | 股票出借介紹

2 進入成交回報頁面，預設查詢**當日成交明細**

選單 | 成交回報

證-陽 | 00 | 12:07:26

每頁 10 筆 | 查詢

2023/09/21 ~ 2023/09/21 筆數：8

股票名稱	出借日期	出借張數	出借費率	詳細
2358 廷鑫	2023/09/21	1 (傳送中)	2.00%	
2731 雄獅	2023/09/21	20 (傳送中)	1.50%	
2882 國泰金	2023/09/21	3 (已成交)	0.10%	
2882 國泰金	2023/09/21	10 (傳送中)	0.10%	
5512 力麒	2023/09/21	10 (已成交)	2.00%	
5512 力麒	2023/09/21	2 (已成交)	2.00%	
6248 沛波	2023/09/21	2 (傳送中)	3.00%	
6248 沛波	2023/09/21	1 (傳送中)	3.00%	
合計		49		

3 點選**詳細**，可檢視**個股成交明細**

選單 | 成交回報

證-陽明-05-...-※○○

成交回報明細

出借股票 2358 廷鑫

出借書號 11006

出借日期 2023/09/21

已出借張數 1 (已成交)

出借費率 2.00%

股東會是否提前還券 否

### 當日成交狀態說明

出借張數

20 (傳送中)

1 (已成交)

- 傳送中：代表**尚未完成交易**。
- 已成交：代表**已出借成交**。

# 二、股票出借-交易篇

## D.成交回報

4 可設定查詢條件，查詢個股歷史成交紀錄

88 選單 成交回報

證-陽明 -※〇〇 12:25:01

每頁 10 筆

2023/06/23 ~ 2023/09/21 筆數：9

股票名稱	出借日期	出借張數	出借費率	詳細
1101 台泥	2023/08/29	20	0.1%	
1603 華電	2023/08/29	50	2.7%	
1609 大亞	2023/08/29	10	1.6%	
2303 聯電	2023/07/14	6	1.0%	
2303 聯電	2023/07/21	6	1.0%	
2376 技嘉	2023/07/12	1	2.0%	
2376 技嘉	2023/07/17	1	2.0%	
3004 宏達科	2023/08/29	2	1.5%	
6248	2023/08/29	2	3.0%	
合計		98		

查詢

股票代碼

起始日期

結束日期

查詢條件：

1. 股票代號(預設空值)
2. 起始日期(預設前90天)
3. 結束日期(預設當日)

\*以成交日為日期查詢區間

# 二、股票出借-交易篇

## E.還券回報

1 點選還券回報選項



2 進入還券回報頁面，預設查詢當日還券明細



重要說明：

- 狀態顯示"已還券"代表已還券成交；"傳送中"代表尚未還券。
- 本頁面預設查詢營業日當天(09:00~17:00)還券資料，若要查詢歷史還券，請點選「查詢」設定欲查詢還券區間。
- 出借收入計算方式：
  - 出借成交後，本公司收取之出借服務費為出借收入之百分之二十，於本公司給付出借收入時內扣。
  - 出借收入計算方式=出借標的每日收盤價\*出借股數\*出借費

3 點選詳細，可檢視個股還券明細



### 當日還券狀態說明

還券狀態

傳送中

已還券

- 傳送中：代表尚未還券。
- 已還券：代表已還券成交。

# 二、股票出借-交易篇

## E.還券回報

4 可設定查詢條件，查詢個股歷史還券紀錄

選單 還券回報

證-陽明 11:06:01

每頁 10 筆

2023/01/04~2023/09/23 已還券筆數：64

股票名稱	還券日期	還券張數	還券狀態	詳細
00679B	2023/05/08	1	已還券	
00679B	2023/05/08	1	已還券	
1101 台泥	2023/05/08	1	已還券	
1101 台泥	2023/05/08	1	已還券	
2402 毅嘉	2023/05/12	2	已還券	
2471 資通	2023/05/08	2	已還券	
2471 資通	2023/05/08	2	已還券	
6229	2023/05/12	2	已還券	
合計		14		

查詢

股票代碼

起始日期

結束日期

查詢條件：

1. 股票代號(預設空值)
2. 起始日期(預設前90天)
3. 結束日期(預設當日)

\*以還券日為日期查詢區間



# 二、股票出借-交易篇

## F. 餘額查詢/還券申請

1 點選餘額查詢/還券申請選項

2 進入餘額查詢頁面，  
可檢視**個股出借餘額明細**

3 點選**詳細**，  
可檢視**個股餘額明細**

股票出借 | 股票借入

證 | 17:22:40

熱門券

出借委託 | 委託查詢

成交回報 | 還券回報

**餘額查詢/還券申請** | 還券申請查詢

出借收入總覽 | 庫存出借試算

權益補償 | 股票出借介紹

選單 餘額查詢/還券申請

證-陽 | 13:11:35

每頁 10 筆 | 查詢

2023/09/21~2023/09/21 筆數：11

提前還券	股票名稱	出借日期	未還張數	出借費率	詳細
申請	1101 台泥	2023/08/29	10	0.10%	📄
申請	1503 士電	2023/09/21	20	1.00%	📄
申請	1603 華電	2023/08/29	30	2.70%	📄
申請	2358 廷鑫	2023/09/21	1	2.00%	📄
申請	2731 雄獅	2023/09/21	20	1.50%	📄
申請	2882 國泰金	2023/09/21	3	0.10%	📄
申請	2882 國泰金	2023/09/21	10	0.10%	📄
申請	6248 浦波	2023/09/21	1	3.00%	📄
合計			110		

選單 餘額查詢/還券申請

證-陽明 | 13:43:02

餘額明細

出借股票	1603 華電
委託書號	11007
出借日期	2023/08/29
原出借張數	50
已還券張數	20
未還券張數	30
出借費率	2.70%
議定還券日	2025/02/28

返回清單

重要說明：

1. 本頁面預設查詢營業日當天(09:00~17:00)出借成交資料，若要查詢歷史成交，請點選「查詢」設定欲查詢成交區間。
2. 出借收入計算方式：
  - 出借成交後，本公司收取之出借服務費為出借收入之百分之二十，於本公司給付出借收入時內扣。

## 二、股票出借-交易篇

### F. 餘額查詢/還券申請

4 若要申請提前還券，  
可點選**申請**選項

選單 餘額查詢/還券申請

證-陽明 13:11:35

每頁 10 筆 查詢

2023/09/21~2023/09/21 筆數：11

提前還券	股票名稱	出借日期	未還張數	出借費率	詳細
<b>申請</b>	1101 台泥	2023/08/29	10	0.10%	
申請	1503 士電	2023/09/21	20	1.00%	
申請	1603 華電	2023/08/29	30	2.70%	
申請	2358 廷鑫	2023/09/21	1	2.00%	
申請	2731 雄獅	2023/09/21	20	1.50%	
申請	2882 國泰金	2023/09/21	3	0.10%	
申請	2882 國泰金	2023/09/21	10	0.10%	
申請	6248 沛波	2023/09/21	1	3.00%	
合計			110		

5 進入提前還券申請頁面，  
可輸入欲**申請還券張數**並送出

選單 餘額查詢/還券申請

證-陽明 14:25:01

#### 申請提前還券設定

1101台泥

出借日期 2023/08/29

未還張數 10

委託書號 11009

申請提前還券張數  張

取消 確認

張數輸入完成後，  
點選**確定**送出即完成

重要說明：

1. 申請人於出借成交後如要求還券，應於五個營業日前向本公司提出申請。
2. 客戶申請要求提前還券時，同意取消同一股票的所有委託。
3. 申請時間：台股交易日早上08:30-下午15:30。

#### 申請還券提示視窗

提醒您，確認後將無法修改。

取消 確認

申請成功

確認

# 二、股票出借-交易篇

## G.還券申請查詢

1 點選還券申請查詢選項

股票出借 | 股票借入

證 | 17:22:40

- 熱門券
- 出借委託 | 委託查詢
- 成交回報 | 還券回報
- 餘額查詢/還券申請 | **還券申請查詢**
- 出借收入總覽 | 庫存出借試算
- 權益補償 | 股票出借介紹

2 進入還券申請查詢頁面，可檢視個股申請還券狀況

選單 | 還券申請查詢

證-陽明- | 14:57:54

每頁 10 筆 | 查詢

2023/09/21~2023/09/21 筆數：4

取消	股票名稱	通知日期	要求還券張數	已還張數	詳細
⊗	1101 台泥	2023/09/21	10	3	📄
⊗	3224 三顧	2023/09/21	2	0	📄
⊗	6248 沛波	2023/09/21	1	0	📄
⊗	1503 士電	2023/09/21	15	0	📄

重要說明：

1. 出借張數為客戶原始出借總張數。
2. 要求還券張數為客戶當日申請還券張數之加總。
3. 已還張數為客戶要求還券申請之已還部位，剩餘出借部位請至「餘額查詢/還券申請」頁面查詢。
4. 本頁面預設查詢營業日當天(08:30~15:30)申請提前還券資料，若要查詢歷史申請紀錄，請點選「查詢」設定欲查詢申請區間。

3 點選詳細，可檢視申請還券明細

選單 | 還券申請查詢

證-陽明- | 15:02:30

還券申請明細

- 出借股票 3224 三顧
- 委託書號 11001
- 通知日期 2023/09/21
- 出借日期 2023/09/08
- 出借張數 5
- 要求還券張數 2
- 已還張數 0
- 期限日 2023/09/28

取消

返回清單

# 二、股票出借-交易篇

## G.還券申請查詢

4 若要取消提前還券，可點選取消選項

選單 還券申請查詢

證-陽明- (OO) 14:57:54

每頁 10 筆

2023/09/21~2023/09/21 筆數：4

查詢

取消	股票名稱	通知日期	要求還券張數	已還張數	詳細
	1101 台泥	2023/09/21	10	3	
	3224 三顧	2023/09/21	2	0	
	6248 沛波	2023/09/21	1	0	
	1503 士電	2023/09/21	15	0	

重要說明：

1. 出借張數為客戶原始出借總張數。
2. 要求還券張數為客戶當日申請還券張數之加總。
3. 已還張數為客戶要求還券申請之已還部位，剩餘出借部位請至「餘額查詢/還券申請」頁面查詢。
4. 本頁面預設查詢營業日當天(08:30~15:30)申請提前還券資料，若要查詢歷史申請紀錄，請點選「查詢」設定欲查詢申請區間。

查詢

股票代碼

起始日期 2023/06/23

結束日期 2023/09/21

查詢

查詢條件：

1. 股票代號(預設空值)
2. 起始日期(預設前90天)
3. 結束日期(預設當日)

\*以申請日為日期查詢區間

取消提前還券提示視窗

提醒您，確認後將取消此筆申請。

取消 確認

申請成功

確認

## 三、股票出借-帳務篇



- A. 出借收入總覽
- B. 庫存出借試算
- C. 權益補償

# 三、股票出借-帳務篇

## A.出借收入總覽

1 點選出借收入總覽選項

股票出借 | 股票借入

證 | 17:22:40

- 熱門券
- 出借委託 | 委託查詢
- 成交回報 | 還券回報
- 餘額查詢/還券申請 | 還券申請查詢
- 出借收入總覽** | 庫存出借試算
- 權益補償 | 股票出借介紹

2 進入收入查詢頁面，可檢視收入狀況及合計數

選單 | 出借收入總覽

證 | 12:22:06

每頁 10 筆 | 查詢

2024/01/01~2024/06/30 筆數：17

股票名稱	出借日期 款項收付日	出借淨收入	詳細
2353 宏碁	2024/01/23 2024/01/31	12	
2353 宏碁	2024/03/01 2024/03/05	5	
6180 橘子	2024/01/31 2024/02/01	4	
6180 橘子	2024/01/31 2024/03/01	81	
6464	2024/01/24 2024/03/01	112	
8050 廣積	2024/01/05 2024/02/01	351	
8050 廣積	2024/01/05 2024/02/19	204	
<b>合計</b>		<b>769</b>	

K < 1 2 > 1

重要說明：

1. 出借淨收入=出借收入-出借服務費-代扣稅款。
2. 當月未還券或部份還券時，款項收付日為次月第一個營業日。
3. 當月全部還券時，款項收付日為還券次一營業日。
4. 部份還券日期計算區間為當月第二個營業日至次月第一個營業日。

3 進入出借收入查詢頁面，可檢視個股收入狀況

選單 | 出借收入總覽

證 | 12:24:24

出借收入明細

出借股票	8050 廣積
委託書號	A0131
出借日期	2024/01/05
還券日期	2024/02/16
出借張數	2
出借費率	3.69%
出借收入	438
出借服務費	87
代扣稅款	0
出借淨收入	351
款項收付日	2024/02/01

返回

重要說明：

1. 出借淨收入=出借收入-出借服務費-代扣稅款。
2. 當月未還券或部份還券時，款項收付日為次月第一個營業日。
3. 當月全部還券時，款項收付日為還券次一營業日。
4. 部份還券日期計算區間為當月第二個營業日至次月第一個營業日。

# 三、股票出借-帳務篇

## A.出借收入總覽

4 可設定查詢條件，查詢歷史收入紀錄



重要說明：

1. 出借淨收入=出借收入-出借服務費-代扣稅款。
2. 當月未還券或部份還券時，款項收付日為次月第一個營業日。
3. 當月全部還券時，款項收付日為還券次一營業日。
4. 部份還券日期計算區間為當月第二個營業日至次月第一個營業日。

查詢

股票代碼

起始時間 2023 / 09

結束時間 2023 / 09

查詢條件：

1. 股票代號(預設空值)
2. 起始日期(預設當月)
3. 結束日期(預設當月)

\*以款項收付日為日期查詢區間

### 收入給付說明

本公司採每月月結給付，於每月第一個交易日入帳。

1. 若月中全部還券(T日)：於T+1日入帳
2. 若當月未還券：屬月結收入，於次月第一個交易日入帳
3. 若當月部分還券：併入月結收入，於次月第一個交易日入帳

# 三、股票出借-帳務篇

## B. 庫存出借試算

1 點選**庫存出借試算**選項

股票出借 | 股票借入

證 | 17:22:40

熱門券

出借委託 | 委託查詢

成交回報 | 還券回報

餘額查詢/還券申請 | 還券申請查詢

出借收入總覽 | **庫存出借試算**

權益補償 | 股票出借介紹

2 進入試算頁面後，  
可查看**試算庫存出借收入**

選單 | 庫存出借試算

證-南 ※○○ 15:35:50

每頁 10 筆

筆數：6

股票名稱	庫存張數	出借張數 出借費率 出借天數	預估收益
1727 中華化	10	10 0.57% 30	44
2312 金寶	10	10 1.6% 30	126
3047 訊舟	11	11 3.0% 30	223

出借試算

重要說明：

1. 本頁面出借張數預設為客戶庫存張數，出借費率預設為參考費率，出借天數預設為30日，若客戶欲調整相關設定，請點選「出借試算」設定欲出借張數、費率與天數。
2. 預估收益計算方式：出借價的每日收盤價\*出借股數\*出借費率/365\*出借天數，並扣除本公司向客戶收取出借服務費(出借收入之20%)。
3. 出借成交費率查詢(證交所)：提供該權股股票在證交所債券平台(非本公司債券平台)歷史成交費率，作為客戶訂價參考，請點選此連結開啟網頁。
4. 以上出借試算僅供參考，並不代表實際出借收入。

3 可篩選個股，  
調整**出借條件**進行試算

選單 | 庫存出借試算

證-南京 ) 15:39:16

所有庫存

預估收益試算

1727 中華化

收盤價	11.9
庫存張數	10
市值	119,000
出借張數	10
出借費率	0.57
出借天數	30
預估收益	44 元

試算

\*系統預設費率為參考費率，天數為30天。



# 三、股票出借-帳務篇

## C.權益補償

1 點選**權益補償**選項

股票出借 | 股票借入

證 | 17:22:40

熱門券

出借委託 | 委託查詢

成交回報 | 還券回報

餘額查詢/還券申請 | 還券申請查詢

出借收入總覽 | 庫存出借試算

**權益補償** | 股票出借介紹

2 進入**權益補償**，  
可選擇**除權息/現金增資**分頁

選單 | 權益補償

證-陽明- | 0 | 15:52:24

除權除息權益補償 | 現金增資股票認購明細

每頁 10 筆 | 查詢

2018/03/01~2023/09/21 筆數：3

股票名稱 <sup>▲</sup>	權益類別	金額/股數	撥款日	撥轉狀態	詳細
2421 建準	除息	14,400	20210819	已撥轉	📄
2421 建準	除息	31,200	20210819	已撥轉	📄
2421 建準	除息	2,400	20210819	已撥轉	📄
除息合計：48,000		除權合計：0			

重要說明：

- 股票出借在外如遇除權除息：
  - 股息權益補償：於股息發放日當天下午三點前匯入客戶銀行交割帳戶。
  - 股利權益補償：於股利發放日(T)-T+2個營業日下午三點前匯入客戶集保帳戶。

3 進入**除權除息**查詢頁面，  
可檢視**權補撥轉**狀況

選單 | 權益補償

證-陽明- | 0 | 15:57:22

除權除息權益補償明細

出借股票	2421 建準
出借書號	80032
出借日期	2021/03/12
權益類別	除息
金額/股數	14,400
撥轉日	2021/08/19
是否撥轉	已撥轉

### 撥款狀態說明

撥款日	撥轉狀態
	尚未撥轉
20210819	已撥轉

撥款日為空值，且撥轉欄位為尚未撥轉，代表**尚未進行撥款**。

股息權補：**發放T日**。

股利權補：**發放T+2日**。

# 三、股票出借-帳務篇

## C. 權益補償

4 進入現金增資查詢頁面，可檢視認購撥轉狀況

查詢條件：

1. 股票代號(預設空值)
2. 起始日期(預設前90天)
3. 結束日期(預設當日)

\*以出借日為日期查詢區間

### 現增認購補充

股票出借在外如遇現增認購：

- 現增認購繳款期間較原認購期間短：本公司於現增繳款截止日(T)前五日(T-5)通知出借人，出借客戶繳款期間為T-3至T-5日。若逾期末回覆或未於規定期限內繳交認購價款，即視同放棄新股認購權利。
- 股票發放日較原認購發放日晚：出借客戶股票發放日(D)為D+2日。
- 如認購股份為標的證券發行之特別股，或未上市(櫃)公司之新股，或其他相關認股權利者，客戶應於最後過戶日前提出提前還券要求，自行參與認購，否則視同放棄認股權利。



重要說明：

1. 股票出借在外如遇除權除息：
  - 股息權益補償：於股息發放日當天下午三點前匯入客戶銀行交割帳戶。
  - 股利權益補償：於股利發放日(T)之T+2個營業日下午三點前匯入客戶與保帳戶。
2. 股票出借在外如遇現增認購：
  - 現增認購繳款期間較原認購期間短：本公司於現增繳款截止日(T)前五日(T-5)通知出借人，出借客戶繳款期間為T-3至T-5日。若逾期末回覆或未於規定期限內繳交認購價款，即視同放棄新股認購權利。
  - 股票發放日較原認購發放日晚：出借客戶股票發放日(D)為D+2日。
  - 如認購股份為標的證券發行之特別股，或未上市(櫃)公司之新股，或其他相關認股權利者，客戶應於最後過戶日前提出提前還券要求，自行參與認購，否則視同放棄認股權利。

## 四、股票借入-帳務篇



- A. 借入餘額查詢
- B. 還券查詢
- C. 擔保品查詢

# 四、股票借入-帳務篇

## A. 借入餘額查詢

1 點選借入餘額查詢選項



2 進入餘額查詢頁面，可查看整戶維持率及借入部位

The screenshot shows the '借入餘額查詢' page. At the top, there is a menu with '選單' and '借入餘額查詢'. Below that, the account name '證-陽明-C' and the time '12:46:47' are displayed. A key metric is shown: '整戶維持率: 141.52%'. The section is titled '借入總庫存' (Total Borrowed Inventory). There is a '每頁' (Items per page) dropdown set to '10' and a '查詢' (Search) button. The date range is '2023/03/31~2023/09/27' with '筆數: 14' (Number of items: 14). A table lists the borrowed securities:

借入股票	借券日期	總借券張數	未還張數	詳細
0056 元大高股息	2023/05/23	100	100	
00679B 元大美債20年	2023/05/23	5	5	
00720B 元大投資級公司債	2023/05/22	10	7	
3481 群創	2023/05/22	5	4	
合計		167	150	

### 張數計算說明

- **總借券張數**：將同天、同檔股票，借入的張數進行加總。
- **未還張數**：將同天、同檔股票，借入但尚未還券的張數進行加總。

K < 1 2 > X

說明：

1. 債券維持率為「前一日債券維持率」。
2. 欲查詢個股借入餘額明細請點選「查詢」。

# 四、股票借入-帳務篇

## A. 借入餘額查詢

3 點選詳細，可檢視個股逐筆借入明細及單筆維持率

☰ 選單 借入餘額查詢

證-陽明-( 12:46:47

📄 整戶維持率：141.52%

### 借入總庫存

每頁 10 筆

🔍 查詢

2023/03/31~2023/09/27 筆數：14

借入股票	借券日期	總借券張數	未還張數	詳細
0056 元大高股息	2023/05/23	100	100	📄
00679B 元大美債20年	2023/05/23	5	5	📄
00720B 元大投資級公司債	2023/05/22	10	7	📄
3481 群創	2023/05/22	5	4	📄
合計		167	150	

⏪ < 1 2 > ⏩

說明：

1. 債券維持率為「前一日債券維持率」。
2. 欲查詢個股借入餘額明細請點選「查詢」。

☰ 選單 借入餘額查詢

證-陽明- 〇〇 13:26:23

📄 整戶維持率：141.52%

### 借入餘額明細

借入股票	借券日期	議定還券日	借券張數	未還張數	借入費率	借入申請書號	單筆維持率
0056 元大高股息	2023/05/23	2023/11/23	50	50	0.25%	15505	118.93%
0056 元大高股息	2023/05/23	2023/11/23	50	50	0.5%	15506	118.93%

🔍 返回清單

🔍 查詢

股票代碼

起始日期  📅

結束日期  📅

只查餘額

查詢

查詢條件：

1. 股票代號(預設空值)
2. 起始日期(預設一年半)
3. 結束日期(預設當日)
4. 只查餘額(預設是)

\*以餘額日為日期查詢區間

# 四、股票借入-帳務篇

## B.還券查詢

1 點選還券查詢選項



2 進入還券查詢頁面，預設查詢當日還券明細

選單 還券查詢

證-陽明 00 16:07:22

每頁 10 筆

查詢

2023/02/02~2023/09/27 筆數：8

借入股票	還券日期	還券張數	詳細
00720B 元大投資級公司債	2023/05/23	3	
00900 富邦特選高股息30	2023/05/23	10	
2002 中鋼	2023/05/22	2	
2002 中鋼	2023/05/23	3	
2353 宏碁	2023/05/23	8	
2618 長榮航	2023/05/23	1	
2884 玉山金	2023/05/23	2	
3481 群創	2023/05/23	1	
合計		31	

3 點選詳細，可檢視還券明細及退還擔保品

選單 還券查詢

證-陽明- 00 17:39:12

還券明細確認

筆數	1
借入股票	2353 宏碁
還券日期	2023/05/23
借券日期	2023/05/22
還券申請書	20006
原始借券張數	6
本次還券張數	6
還券狀態	已還券
借券費率	1%
退還擔保品 (元/張)	現金 ( 252,840)

# 四、股票借入-帳務篇

## C.擔保品查詢

1 點選擔保品查詢選項



2 進入擔保品查詢頁面，可查看尚未還券部位的擔保品

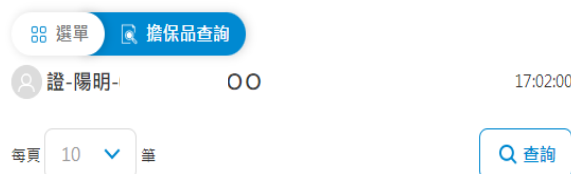

筆數：17

擔保品種類	擔保品(元/張)	借入股票	借券日期	詳細
現金	3,065,440	00679B 元大美債20年	2023/10/02	
外幣USD	54,203	00720B 元大投資級公司債	2023/10/02	
外幣EUR	97,387	00720B 元大投資級公司債	2023/10/02	
現金	800,000	00679B 元大美債20年	2023/10/04	
現金	75,840	00679B 元大美債20年	2023/10/04	
現金	63,900	5608 四維航	2023/10/04	
外幣USD	6,404	5608 四維航	2023/10/04	

K < ① ② > X

說明：  
1. 欲查詢擔保品明細請點選「詳細」。

3 點選詳細，可檢視擔保品對應的借券部位情況

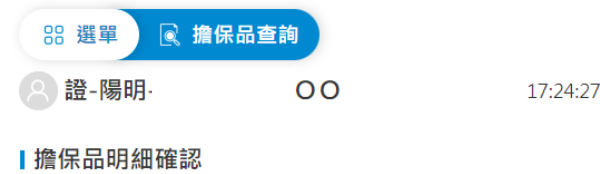

擔保品 (元/張)	· 現金 ( 63,900 ) · 外幣 ( 6,404 )
借入股票	5608 四維航
借券日期	2023/10/04
借券申請書	15501
借券張數	10
未還張數	10
借券費率	12%

返回清單

說明：  
1. 欲查詢擔保品明細請點選「詳細」。

# 附件、股票出借-簽署篇



A. 非內部人

B. 為內部人



# 附件、股票出借-開戶篇

## 新戶簽署(新開)

1 點選交易帳務



2 點選線上簽署



3 點選向客戶借入有價證券契約及客戶開戶申請書



# 附件、股票出借-開戶篇

## A. 非內部人

### 4 確認客戶是否為內部人



### 5 依序點選後同意送出

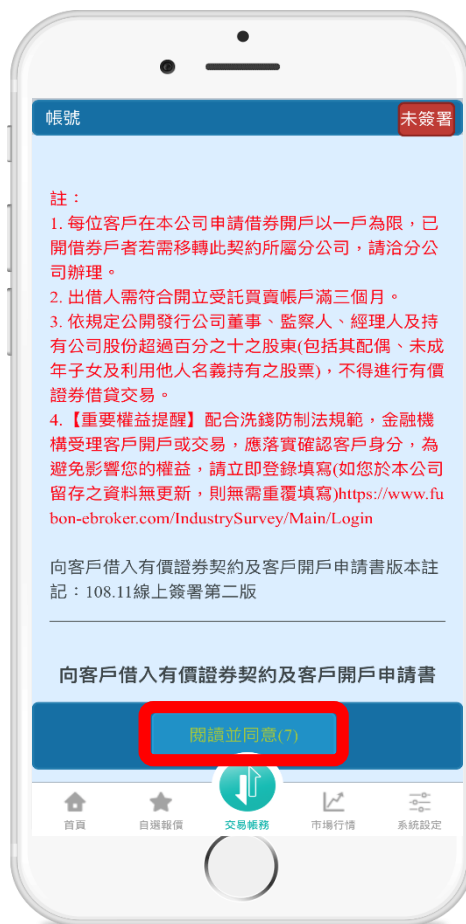

### 6 生效 表示審核成功



# 附件、股票出借-開戶篇

## B. 為內部人

**4** 確認客戶是否為內部人



**5** 請至e+/e01/Web或洽營業員新增內部人資料

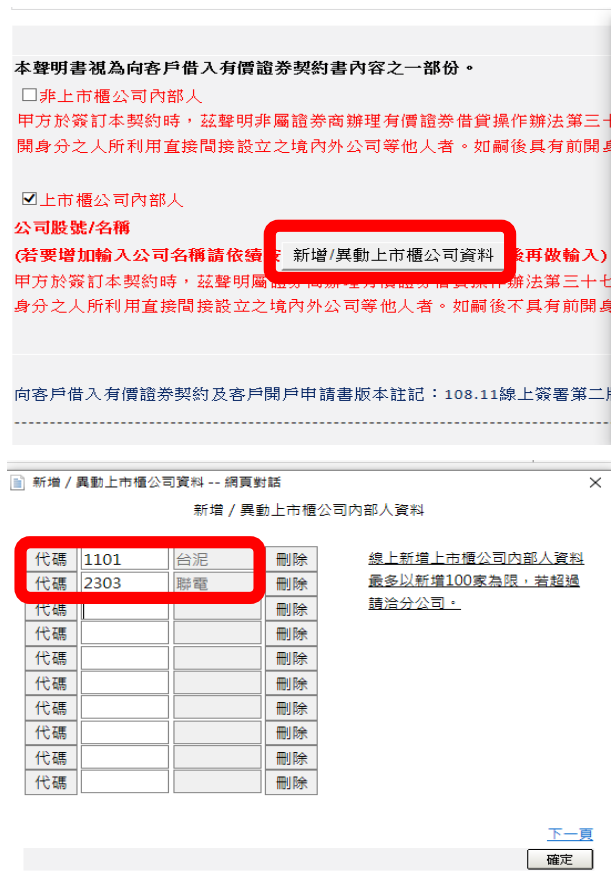

**6** 生效 表示審核成功

