

CONVENÇÕES GERAIS:

- ☐ - TOMADA P/ LÓGICA n=0,30m CX. 4"x2" RET. (2RJ-45).
- - TUB. DE TELEFONE/LÓGICA NO PISO.
- - TUB. DE TELEFONE/LÓGICA NO TETO.
- - ELETRICALHA AÉREA LISA COM TAMPA.
- - PERFILADO METÁLICO MED.(38x38)mm
- ↙ - TUBULAÇÃO WINDO DE BAIXO.
- ↘ - TUBULAÇÃO WINDO P/BAIXO.
- ↙ - TUBULAÇÃO WINDO DE CIMA.
- ↘ - TUBULAÇÃO WINDO P/CIMA.

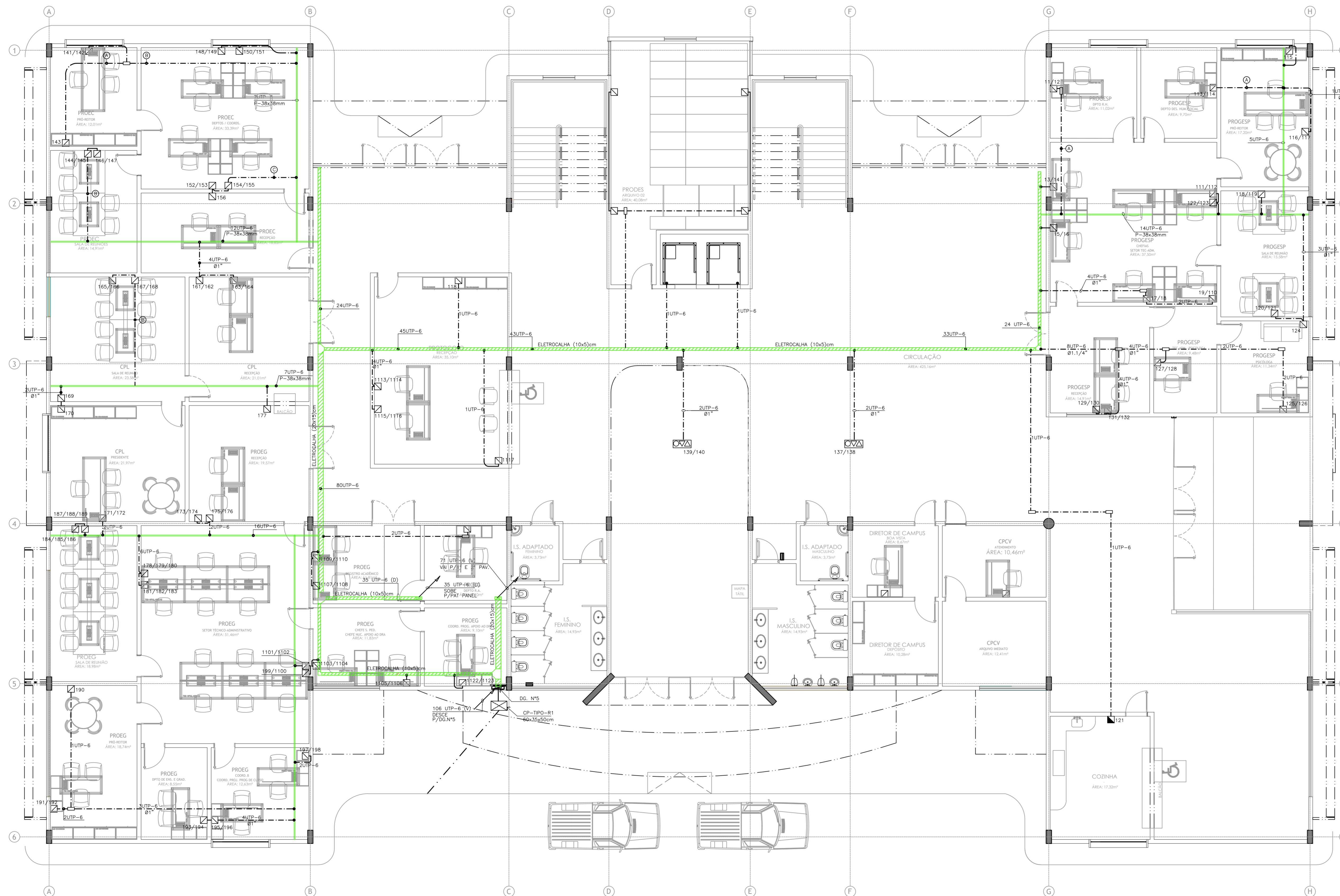

PLANTA PAVIMENTO TÉRREO (TELEFONE//LÓGICA)
ESCALA: 1/75

NOTAS

- 01 OS ELETRODUTOS SERAO DO TIPO PVC RIGIDO CLASSE A MARCA TIGRE.
- 02 TODAS AS TUBULACOES SERAO CONECTADAS AS CAIXAS ATRAVES DE BUCHAS E ARRUELAS DE SEGURANCA
- 03 EM TODAS AS TUBULACOES DEVERAO SER PASSADOS ARAME-GUIAS Nº 14 BWG.
- 04 TODAS AS TUBULACOES NÃO IDENTIFICADAS DEVERAO SER Ø3/4".

03/12/18	PONTOS NA SALA RESERVA ENTRE AS DUAS ESCADAS	R01
31/08/2018	EMISSÃO INICIAL	R00
DATA	MODIFICAÇÕES - REFERÊNCIAS	VISTO

Projeto e Consultoria em Hidráulica e Elétrica
Rua Estéfano Mikilita, N° 125 - Sala 401 - Fone/Fax: (041)3016-1503 - CtoB-PR
E-MAIL - vectra@vectraengenharia.com

TELEFONE LÓGICA TVC

OBRA: **UERR-UNIVERSIDADE ESTADUAL DE RORAIMA / REITORIA**

RESPONSÁVEL TÉCNICO: **DAGOBERTO BOSTELMANN** (ENR - CREA 18197/D) PROPRIETÁRIO DA OBRA







PROJETO: **DAGOBERTO BOSTELMANN** (ENR - CREA 18197/D) **PAVIMENTO PAVIMENTO TÉRREO (TELEFONE/LÓGICA)**

DESENHO: MARLOS
CONFERE:
APROVADO:

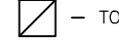
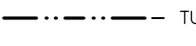
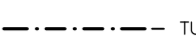
ESCALA: 1/75	FOLHA: T-01	TELEFONE	DATA: AGOSTO/2018	REV. R01
--------------	-------------	----------	-------------------	----------

BRUNO BOSTELMANN - Projetos Elétricos e Telefônicos - Rua Estéfano Mikilita N° 125 - Sala 401 - Fone/Fax: (041) 3016-1503

CONVENÇÕES GERAIS:

-  - TOMADA P/ LÓGICA h=0,30m CX. 4"x2" RET. (2R-45).
-  - TUB. DE TELEFONE/LÓGICA NO PISO.
-  - TUB. DE TELEFONE/LÓGICA NO TETO.
-  - ELETROCALHA AÉREA LISA COM TAMP. (10x5)cm
-  - PERFILADO METÁLICO MED.(38x38)mm
-  - TUBULAÇÃO VINDO DE BAIXO.
-  - TUBULAÇÃO VINDO DE CIMA.
-  - TUBULAÇÃO VINDO DE CIMA.
-  - TUBULAÇÃO VINDO P/CIMA.

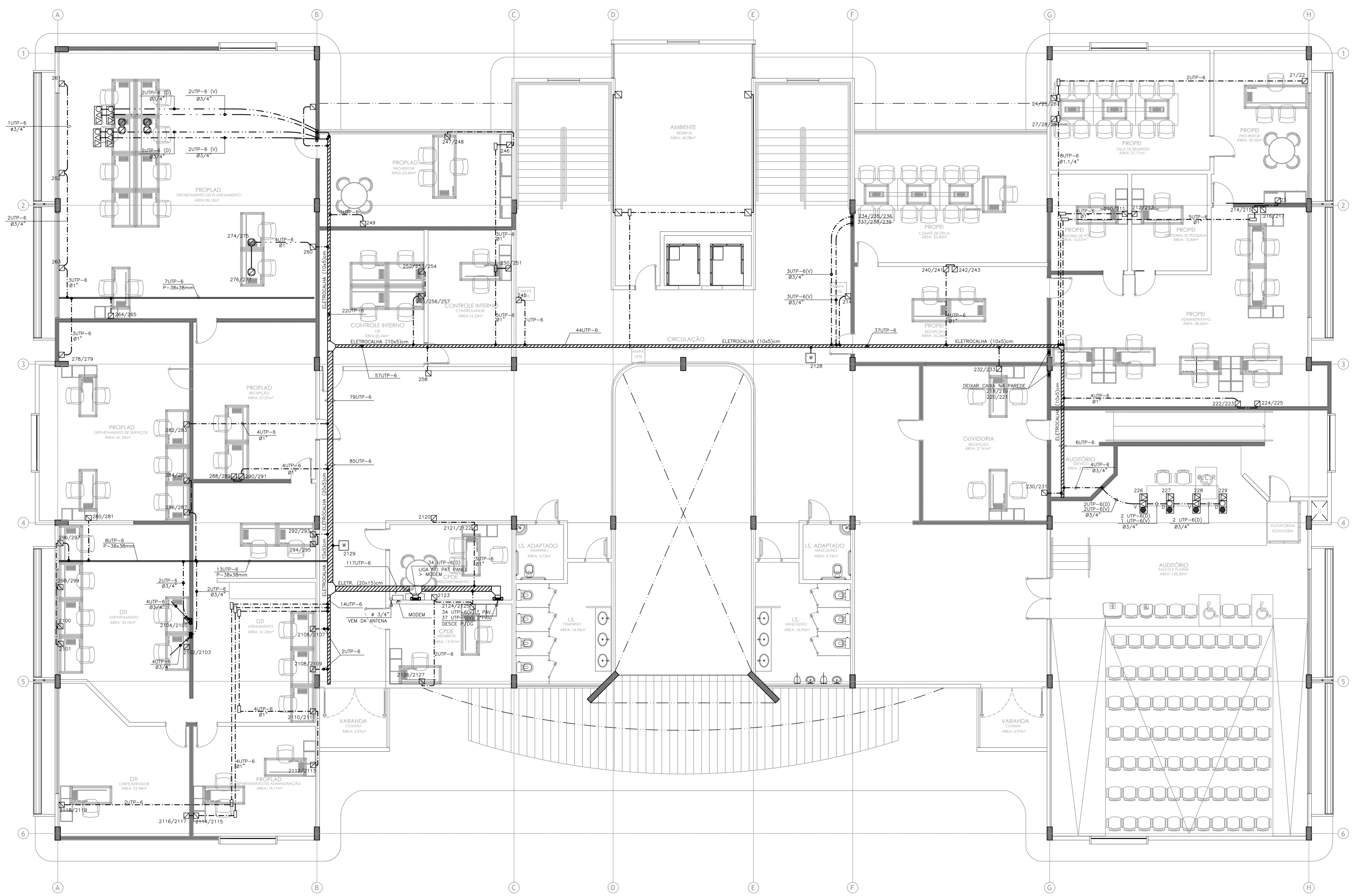

NOTAS

- 01 OS ELETRODUTOS SERAO DO TIPO PVC RIGIDO CLASSE A MARCA TIGRE.
- 02 TODAS AS TUBULAÇÕES SERAO CONECTADAS AS CAIXAS ATRAVES DE BUCHAS E ARRUELAS DE SEGURANCA
- 03 EM TODAS AS TUBULAÇÕES DEVERAO SER PASSADOS ARAME-GUIAS Nº 14 BWG.
- 04 TODAS AS TUBULAÇÕES NÃO IDENTIFICADAS DEVERÃO SER Ø3/4".

PLANTA 1º PAVIMENTO - TELEFONE/LÓGICA
ESC: 1/75

03/12/18	PONTOS NA SALA RESERVA ENTRE AS DUAS ESCADAS	R01
31/08/2018	EMISSION INICIAL	R00
DATA	MODIFICAÇÕES - REFERÊNCIAS	VISTO
 Projetos e Consultoria em Hidráulica e Elétrica Rua Estéfano Miklita, N° 125 - Sala 401 - Fone/Fax: (041)3016-1503 - CtoB-PR E-MAIL - vectra@vetraengenharia.com		TELEFONE LÓGICA TVC

OBRA				
UERR-UNIVERSIDADE ESTADUAL DE RORAIMA / REITORIA				
RESPONSÁVEL TÉCNICO	DAGOBERTO BOSTELMANN ENG. - CREA 18197/D	PROPRIETÁRIO DA OBRA		
PROJETO	DAGOBERTO BOSTELMANN ENG. - CREA 18197/D	PAVIMENTO 1º PAVIMENTO (TELEFONE/LÓGICA)		
DESENHO	MARLOS			
CONFERE				
APROVADO				
ESCALA	FOLHA	TELEFONE	DATA	REV.
1/75	T-02	AGOSTO/2018		R01
BRUNO BOSTELMANN		Projetos Elétricos e Telefônicos - Rua Estéfano Miklita N° 125 - Sala 401 - Fone/Fax: (041) 3016-1503		

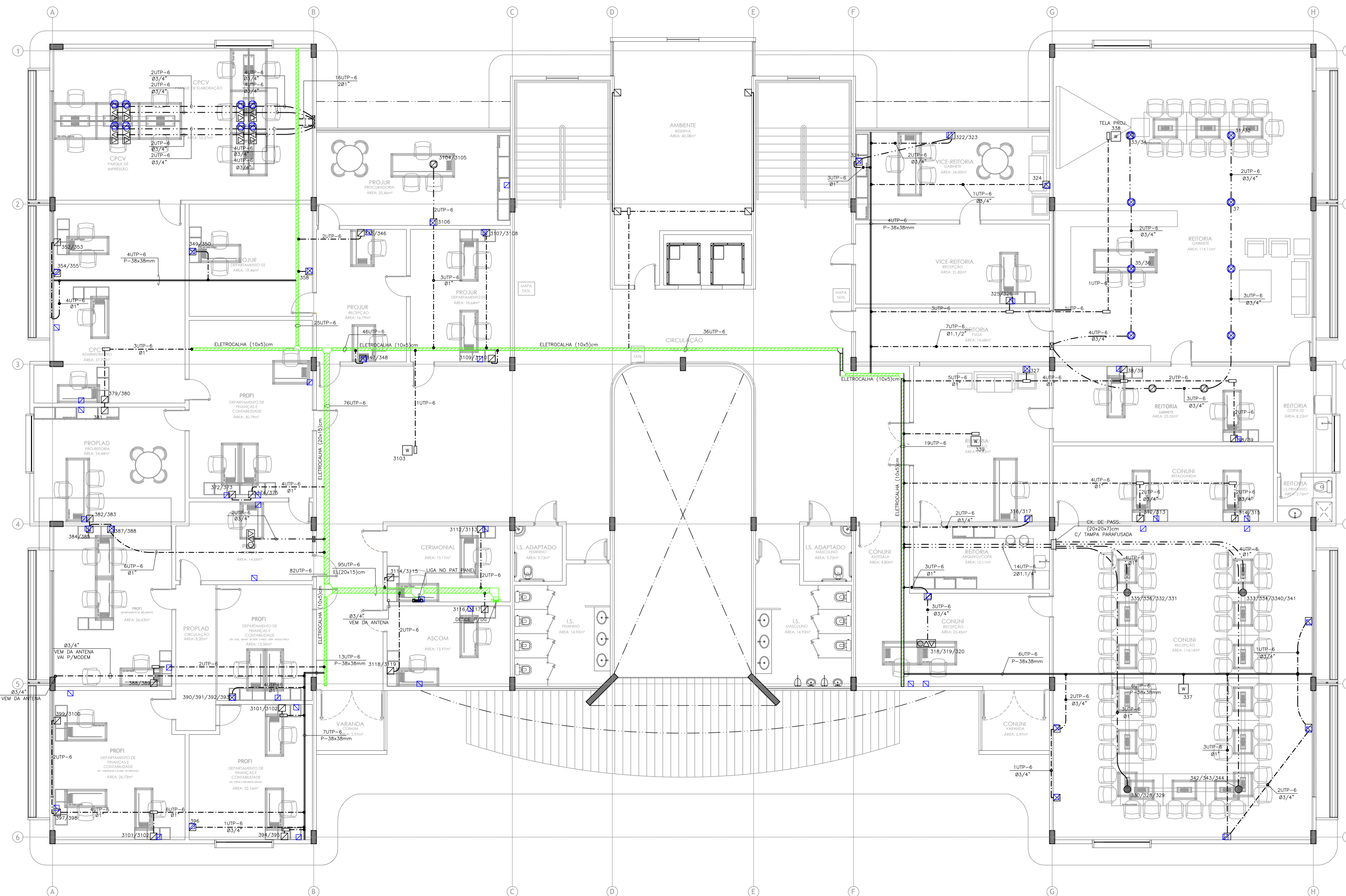

CONVENÇÕES GERAIS:

- TOMADA P/ LÓGICA h=0,30m CX. 4"x2" RET. (2RJ-45).
- TOMADA P/ LÓGICA NO PISO CX. 4"x2" RET. ALUM. (2RJ-45).
- PONTO DE WIRELESS NO TETO CX. 4"x2"RET.
- TUB. DE TELEFONE/LÓGICA NO PISO.
- TUB. DE TELEFONE/LÓGICA NO TETO.
- ELETROCALHA AEREA LISA COM TAMPA.
- PERFILADO METÁLICO MED.(38x38)mm
- TUBULAÇÃO VINDO DE BAIXO.
- TUBULAÇÃO INDO P/BAIXO.
- TUBULAÇÃO VINDO DE CIMA.
- TUBULAÇÃO INDO P/CIMA.

NOTAS

- 01 OS ELETRODUTOS SERAO DO TIPO PVC RIGIDO CLASSE A MARCA TIGRE.
- 02 TODAS AS TUBULACOES SERAO CONECTADAS AS CAIXAS ATRAVES DE BUCHAS E ARRUELAS DE SEGURANCA
- 03 EM TODAS AS TUBULACOES DEVERAO SER PASSADOS ARAME-GUIAS N° 14 BWG.
- 04 TODAS AS TUBULACOES NÃO IDENTIFICADAS DEVERÃO SER Ø3/4".

PLANTA 2º PAVIMENTO - TELEFONE/LÓGICA
ESC: 1/75

03/12/18	PONTOS NA SALA RESERVA ENTRE AS DUAS ESCADAS	R01
31/08/2018	EMISSÃO INICIAL	R00
DATA	MODIFICAÇÕES - REFERÊNCIAS	VISTO
Projetos e Consultoria em Hidráulica e Elétrica Rua Estéfano Mikilita, N° 125 - Sala 401 - Fone/Fax: (041)3016-1503 - Ctoa-PR E-MAIL - vetra@vetraengenharia.com		TELEFONE LÓGICA TVC
OBRA UERR-UNIVERSIDADE ESTADUAL DE RORAIMA / REITORIA		
RESPONSÁVEL TÉCNICO	DACIOBERTO BOSTELMANN ENG. - CREA 18197/D	PROPRIETÁRIO DA OBRA
PROJETO	DACIOBERTO BOSTELMANN ENG. - CREA 18197/D	PAVIMENTO 2º PAVIMENTO (TELEFONE/LÓGICA)
DESENHO	MARLOS	
CONFERE		
APROVADO		
ESCALA	FOLHA	DATA
1/75	T-03	TELEFONE
		AGOSTO/2018
		REV.
		R01
BRUNO BOSTELMANN		