

Martedì 11 aprile 2023

# MF TradingGuide®

## Analisi di Borsa e raccomandazioni operative

### Mattinata positiva

Mattinata positiva sul mercato azionario italiano che prosegue nel suo recupero e si porta a ridosso di un'importante zona di resistenza. Il Ftse Mib future (scadenza giugno 2023) è infatti rimbalzato con una certa decisione e si dirige verso l'importante barriera, grafica e psicologica, dei 27.000 punti. Nonostante questo rimbalzo la situazione tecnica di breve termine rimane quindi contrastata: prima di poter effettuare un nuovo allungo sarà pertanto necessaria un'adeguata fase

**Ftse Mib Future**

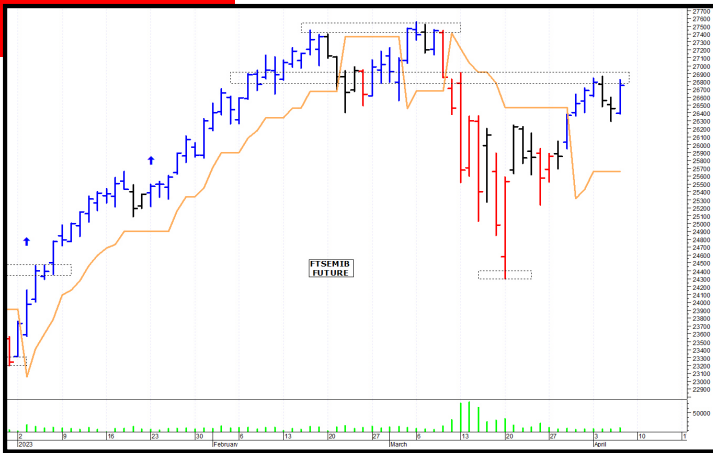

riaccumulativa. Pericoloso solo il ritorno sotto i 26.300 punti anche se, da un punto di vista grafico, soltanto il cedimento di quota 25.250 potrebbe provocare un'inversione ribassista di tendenza. (riproduzione riservata)

Gianluca Defendi

### STRATEGIE OPERATIVE DELLA GIORNATA

TITOLI DEL FTSE ALL SHARES ITALIA							
TITOLO	ENTRY	L/S	1° TARGET	2° TARGET	STOP	Appunti	Indice
TERNA	7,91	L	7,98 - 7,984	8,04 - 8,044	7,85	Trend rialzista	MFIT50

aggiornamento tabella: 11/04/2023 10:35

**LEGENDA**

- LONG (L) \*\*\* stelle = monitorare
- LONG (L) \*\*\*\* stelle = segnale da seguire
- LONG (L) \*\*\*\*\* stelle = buy
- SHORT (S) \*\*\* stelle = monitorare
- SHORT (S) \*\*\*\* stelle = segnale da seguire
- SHORT (S) \*\*\*\*\* stelle = sell

Il colore verde dell'Entry Level segnala che il prezzo intraday ha attivato la strategia, colorando di verde eventuali target raggiunti nella seduta, mentre il colore grigio indica che la strategia non si è ancora attivata. Il colore arancio dell'Entry Level avvisa che l'andamento dei prezzi intraday ha annullato la strategia, senza peraltro che abbia avuto modo di attivarsi, mentre il colore rosso evidenzia che la strategia si è attivata ma è stata chiusa dal raggiungimento dello Stop Loss.

NB Il segnale operativo si perfeziona nel momento in cui i prezzi superano al rialzo (LONG) o rompono al ribasso (SHORT) il prezzo riportato nella colonna Entry. In caso di gap-up o gap-down che faccia scattare subito il segnale è necessario attendere una conferma.

## Large Cap, le più attive | Mid&Small, le più attive

Titolo	Var. % gg.	Controvalore ultimo (/000)	Turnover in %	Ultimo prezzo
Cnh Industrial	3,08%	8.639	0,05%	13,045
Saipem	2,98%	14.571	0,49%	1,487
Diasorin	2,7%	8.576	0,16%	99,68
Stellantis	2,1%	53.613	0,1%	16,59
STMicroelectronics	1,7%	24.100	0,06%	46,73
Tenaris	1,43%	6.062	0,04%	13,145
Eni	0,89%	44.839	0,09%	13,66
Unicredit	0,78%	64.497	0,18%	18,38
Intesa Sanpaolo	0,61%	36.934	0,08%	2,3725
Generali	0,57%	10.205	0,03%	18,655
Bper Banca	0,47%	3.956	0,12%	2,375
Banco Bpm	0,38%	12.549	0,22%	3,7
Enel	0,34%	45.373	0,08%	5,869
Leonardo	0,31%	12.396	0,19%	11,325
Telecom Italia	-0,55%	8.136	0,17%	0,3062

tabella aggiornata alle 10:35

Titolo	Var. % gg.	Controvalore ultimo (/000)	Turnover in %	Ultimo prezzo
Eems	9,8%	458	1,81%	0,056
Lazio S.S.	5,34%	207	0,28%	1,085
Autos Meridionali	3,92%	1.108	1,38%	18,55
Iveco	2,82%	2.984	0,14%	8,082
Mondo TV	2,77%	103	0,49%	0,39
Piovan	2,5%	672	0,13%	10,25
B M.Paschi Siena	2,48%	3.676	0,15%	1,983
Pirelli & C	1,86%	2.437	0,05%	4,59
Interpump	1,72%	2.495	0,05%	47,4
Illimity Bank	1,71%	869	0,17%	6,26
B P di Sondrio	0,77%	2.019	0,11%	3,942
Saras	0,3%	2.721	0,21%	1,3165
Erg	-0,28%	4.613	0,11%	28,72
The Italian Sea Group	-2,8%	643	0,14%	8,32
Bioera	-14,41%	10	3,04%	0,095

tabella aggiornata alle 10:35

## Cinque titoli con un rendimento del dividendo fino al 10%

Tutti vorrebbero l'elenco completo delle azioni nel portafoglio di Warren Buffett. I documenti depositati dalla sua holding, la Berkshire Hathaway, alla Securities and Exchange Commission (Sec) degli Stati Uniti, aiutano. Ma non indicano tutte le azioni in mano all'oracolo di Omaha. Questo perché il leggendario investitore ha anche un "portafoglio segreto". Gli esperti di Motley Fool si riferiscono alle azioni detenute dalla controllata della Berkshire Hathaway, New England Asset Management, che offrono rendimenti da dividendo particolarmente allettanti, anche fino al 10%.

AbbVie appartiene al gruppo elitario di azioni noto come dividend kings. Il grande produttore farmaceutico ha aumentato il suo dividendo per 51 anni consecutivi. Il suo rendimento da dividendi è attualmente di quasi il 3,7%. Un livello ben al di sopra del rendimento del Treasury statunitense a 10 anni del 3,3%, il punto di riferimento più comune per definire un titolo ad alto rendimento. Il punto debole di AbbVie, secondo gli analisti di Motley Fool, è che le vendite del suo farmaco più venduto, Humira, stanno diminuendo ora che deve affrontare la concorrenza di altri farmaci simili negli Stati Uniti. Tuttavia, l'azienda ha molti altri prodotti in rapida crescita nel suo portafoglio. Quindi, la società, secondo gli esperti, dovrebbe essere in grado di fornire solidi rendimenti totali nel lungo termine.

Si sente parlare poco di Ares Capital, ma per gli analisti di Motley Fool è un titolo da avere sul radar. È la più grande società di sviluppo aziendale, si concentra sulla fornitura di finanziamenti alle imprese di fascia media. Offre un rendimento da dividendo altissimo, di oltre il 10,6%. In gran parte grazie a questo dividendo eccezionale, Ares Capital ha generato un rendimento totale che ha battuto l'indice S&P 500 sin dalla sua Ipo nel 2004 e negli ultimi anni. Attenzione, però, la natura dell'attività dell'azienda comporta il rischio che i suoi clienti possano essere inadempienti sui prestiti. Tuttavia, osservano a Motley Fool, i problemi nel settore bancario americano negli ultimi due mesi potrebbero indurre alcune banche regionali a elargire meno credito e, a loro volta, a portare più clienti proprio ad Ares Capital.

Pfizer è un'altra grande azienda farmaceutica nel portafoglio segreto di Buffett con un forte dividendo. Attualmente rende il 3,95%. Come AbbVie, Pfizer deve affrontare alcune sfide nel breve termine. Le vendite del vaccino per il Covid-19 dell'azienda, Comirnaty, e della terapia antivirale, Paxlovid, dovrebbero diminuire quest'anno. Inoltre, molti altri dei prodotti più venduti di Pfizer perderanno l'esclusività nei prossimi anni. Tuttavia, il titolo è sempre più interessante grazie alla sua bassa valutazione.

Sia Berkshire Hathaway sia New England Asset Management possiedono azioni US Bancorp. Il rendimento da dividendo della banca regionale è cresciuto in modo significativo dall'inizio dello scorso anno ed è ora vicino al 5,4%. Sebbene US Bancorp abbia aumentato il suo dividendo, il rendimento è salito principalmente perché il prezzo delle sue azioni è crollato all'indomani della crisi bancaria. «Pensiamo, tuttavia, che US Bancorp sia un acquisto da urlare in questo momento», affermano gli analisti di Motley Fool. «La posizione finanziaria della banca rimane solida. Il titolo potrebbe essere volatile per un po' ma potrebbe offrire rendimenti totali migliori del mercato nel lungo periodo».

Warren Buffett ha una partecipazione in Verizon Communications attraverso New England Asset Management. Il rendimento da dividendo di Verizon supera il 6,6%, rendendolo uno dei titoli con dividendi più alti del miliardario americano. Se Verizon è stato uno dei titoli preferiti di lunga data per gli investitori alla ricerca di reddito, gli "investitori growth" non lo hanno apprezzato molto negli ultimi anni. Verizon, tuttavia, ha solide opportunità per aumentare le sue vendite ai clienti corporate», prevedono gli analisti di Motley Fool, «e potrebbe espandere i ricavi della banda larga fissa wireless provenienti dai singoli consumatori».

**Bund future**



Nella seduta di giovedì 6 aprile il Btp future (scadenza giugno 2023) ha compiuto un veloce balzo in avanti e si è portato a ridosso dei 117 punti. La situazione tecnica di breve periodo sta quindi migliorando: da un punto di vista grafico, infatti, soltanto il breakout della resistenza posta in area 117-117,10 punti potrebbe fornire un nuovo segnale rialzista (con target teorici a quota 117,50 prima e in area 117,85-117,95 in un secondo momento). Importante comunque la tenuta del sostegno posto in area 114,75-114,60 anche se, da un punto di vista grafico, soltanto una discesa sotto i 114 punti potrebbe fornire un segnale negativo. (Gianluca Defendi)

**Euro/dollaro**

Nella giornata di lunedì 10 aprile il cambio Euro/Dollaro (EUR/USD) ha subito una veloce correzione ed è sceso verso il sostegno posto a quota 1,0830. Nonostante questa flessione la situazione tecnica di breve periodo rimane ancora costruttiva: da un punto di vista grafico, tuttavia, solo il breakout di 1,0970 potrebbe fornire un nuovo segnale rialzista e aprire ulteriori spazi di crescita, con un primo target a ridosso di 1,10 e un secondo obiettivo in area 1,1030. Pericoloso solo il ritorno sotto 1,0785 anche se, da un punto di vista grafico, soltanto il cedimento del sostegno posto in area 1,0720-1,07 potrebbe provocare un'inversione ribassista di tendenza. (Gianluca Defendi)

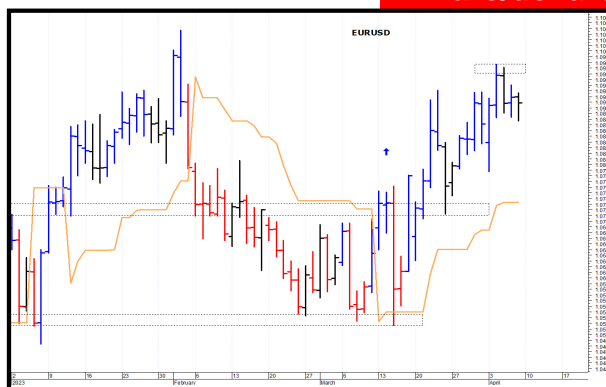

**Cambi intraday**

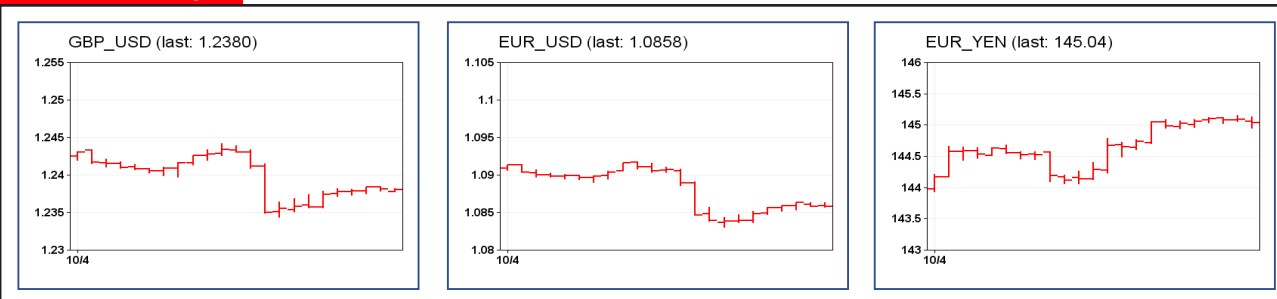

**Cambi ultimi 3 mesi**

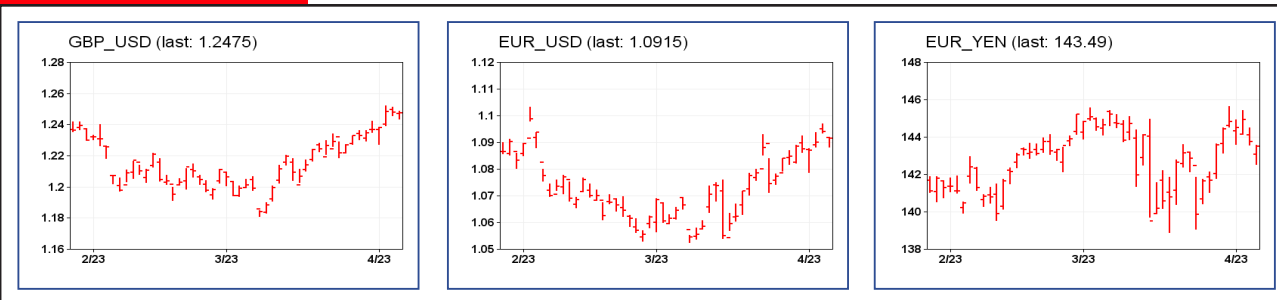



PORTAFOGLIO AZIONI

PORTAFOGLIO ETF

SITUAZIONE AL 10/04/2023

SITUAZIONE AL 10/04/2023

Controvalore complessivo	30.437,32
Controvalore non investito	978,41
Variazione giornaliera	0,00%
Data ultimo reset	13/01/2023
Variazione dall'ultimo reset	1,46%
Data di partenza	15/01/2009
Variazione da inizio gestione	242,29%
Volatilità portafoglio	51,25%
Volatilità benchmark	16,78%

Controvalore complessivo	29.923,21
Controvalore non investito	1.497,70
Variazione giornaliera	0,00%
Data ultimo reset	13/01/2023
Variazione dall'ultimo reset	-0,26%
Data di partenza	15/01/2009
Variazione da inizio gestione	155,92%
Volatilità portafoglio	8,13%
Volatilità benchmark	16,78%

COMPOSIZIONE

COMPOSIZIONE

Titolo	Perf. gg	Prezzo	Peso %	Q.tà	A/V
Allianz (Ger)	1,53	216,35	4,98	7	-
Anima Holding	0,32	3,724	5,48	448	-
Azimut	1,11	19,595	4,96	77	-
Banco Bpm	2,50	3,686	5,97	493	-
Enel	3,30	5,849	5,94	309	-
Eni	0,79	13,54	5,38	121	-
Gea Group Ag (Ger)	-0,34	41,62	5,74	42	-
Generali	0,76	18,55	6,03	99	-
Italgas	1,55	5,895	6,24	322	-
Mediobanca	2,45	9,444	5,62	181	-
Munich RE (Ger)	1,54	329,8	5,42	5	-
Novartis N (Svi)	1,26	87,1	5,79	20	-
Poste Italiane	1,18	9,242	5,50	181	-
Prysmian	1,20	37,1	5,97	49	-
Snam	1,62	5,15	6,11	361	-
Sse Plc (GB)	1,96	1845	6,37	92	-
Totalenergies (Fra)	0,63	57,5	5,29	28	-

Titolo	Perf. gg	Prezzo	Peso %	Q.tà	A/V
ETF Franklin Ftse China Uc	0,88	22,405	2,91	39	-
Franklin STX600 Paris Aligned	0,81	33,1	8,19	74	-
ETF iSh. Core Msci World U A	0,14	72,02	5,05	21	-
ETF iShar. Edg Msci W M V U A	0,32	52,56	7,90	45	-
ETF iShares DJStxSDv30 U	1,14	16,292	7,45	137	-
ETF L&G Gold Mining U Etf U	0,29	31,065	2,50	24	-
ETF Ossiam Eu Esg Machine L. U	0,69	219,15	9,52	13	-
ETF Spdr Bl Em Mk Loc Bond U	-0,10	52,26	6,10	35	-
ETF Spdr Bl Eur H Y Bond U	0,34	49,75	5,00	30	-
ETF VanEck Mor. Gl Wide Moat U	0,22	22,64	3,85	51	-
ETF WisdomTree EM Eq Inc U D	-0,10	12,01	7,71	192	-
ETF Xtr II Em Bond Eur H C U	-0,11	263,33	6,15	7	-
ETF Xtr Euroz Gv Yld Plu 1-3 U	-0,10	138,32	22,65	49	-

Ultimo aggiustamento: 13/01/2023

Prossimo reset: 12/01/2024

Ultimo aggiustamento: 13/01/2023

Prossimo reset: 12/01/2024

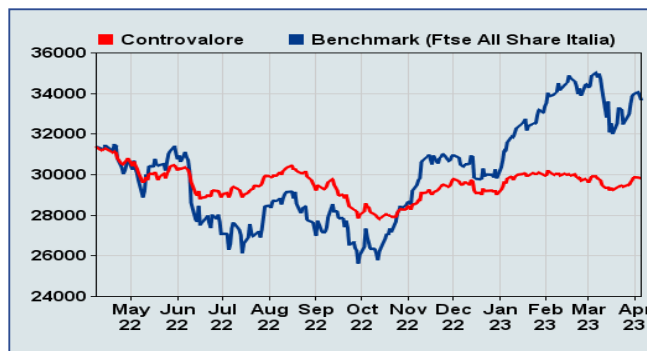
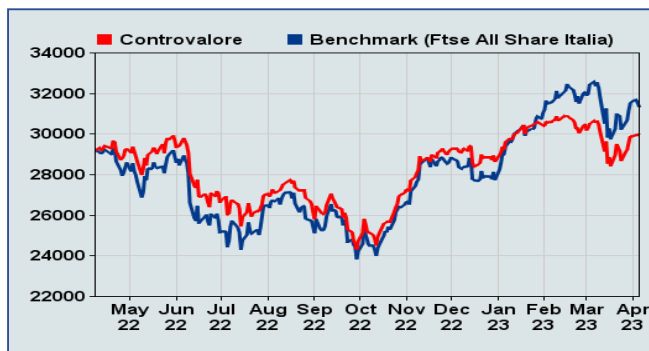

NOTE PORTAFOGLIO TITOLI: Le quotazioni diverse dall'euro sono riportate nella valuta locale, mentre la performance è sempre esposta in euro. NOTE PORTAFOGLIO ETF: L'ETF Ossiam Eu Min. Var. (LU0599612842) investe in azioni europee a basso rischio. L'ETF DB Em. Mkts Liq. Eurobond (LU0321462953) investe in bond emergenti senza rischio di cambio. L'ETF Franklin STOXX Europe 600 Paris Aligned Climate (IE00BMDPBY65) investe in titoli europei etici. L'ETF iShares MSCI World (IE00B4L5Y983) replica l'indice MSCI World. L'ETF iShares World Min. Var. (IE00B8FHGS14) replica un indice azionario mondiale a basso rischio. L'ETF ETFX Glob Gold (IE00B3CNHG25) investe in azioni aurifere. L'ETF Spdr Barcap EM Local Bond (IE00B4613386) investe in bond emergenti con rischio di cambio. L'ETF iShares DJStxSDv30 (DE0002635299) investe in azioni europee ad alto dividendo. L'ETF Spdr Barcap Eur HY Bond (IE00B6YX5M31) investe in bond ad alto rendimento. L'ETF WisdomTree Em. Mkts Equity Inc. (IE00BQQ3Q067) investe in azioni emergenti. L'ETF Franklin FTSE China (IE00BHZZRR147) investe nelle azioni cinesi. L'ETF Xtrackers Eurozone Gov Bond Yield Plus 1-3 (LU0925589839) investe su bond governativi in euro corti. L'ETF VanEck Mstar Global Wide Moat (IE00BL0BMZ89) investe su aziende mondiali con vantaggi competitivi.

## Wall Street incerta, dubbi sulla Fed

Giornata interlocutoria a Wall Street, dove i principali benchmark azionari hanno terminato le contrattazioni attorno alla parità grazie soprattutto a un importante recupero nella seconda parte della sessione, che ha di fatto annullato l'avvio debole. A condizionare il sentimento sono sempre le speculazioni sulle prossime mosse della Federal Reserve, che nelle ultime ore hanno però visto prese di posizione contrastanti. Secondo gli analisti di Goldman Sachs, l'insieme dei dati macro usciti finora relativi al mese di marzo dovrebbe sostenere l'ipotesi di un ulteriore rialzo nella riunione del FOMC di maggio e l'andamento degli swap indica che ci sono oltre l'80% di chance di un rialzo dello 0,25%. Secondo BlackRock, però, "la Federal Reserve potrebbe non aver bisogno di aumentare ulteriormente i tassi di interesse per combattere l'inflazione, poiché le conseguenze delle turbolenze del mese scorso nel settore bancario e una serie di recenti dati sul lavoro indicano un rallentamento dell'economia statunitense". ANZ Research ha infine suggerito che l'aggiornamento della Fed alle sue previsioni di inflazione a marzo sembra sottovalutato: "la Fed ha costantemente sottovalutato l'inflazione negli ultimi tempi. Non c'è motivo di pensare che non lo abbia fatto di nuovo".

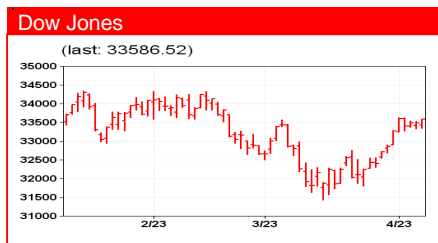

### Dow Jones - S&P500 future, l'analisi

Nella seduta di lunedì 10 aprile l'S&P500 future (scadenza giugno 2023) è sceso verso i 4.070 punti prima di iniziare un veloce recupero intraday. La situazione tecnica di breve termine rimane costruttiva anche se, prima di poter tentare un nuovo allungo, è probabile una fase laterale di consolidamento al di sopra del sostegno posto in area 4.045-4.035 punti. Pericolosa una discesa sotto quota 3.935 anche se, da un punto di vista grafico, soltanto una chiusura giornaliera inferiore ai 3.840 punti potrebbe fornire un segnale ribassista. (Gianluca Defendi)

## Dow Jones, le più attive

Titolo	Var. % gg.	Controvalore ultimo (000)	Mercato di appartenenza	Ultimo prezzo	Prezzo Minimo	Prezzo Massimo
Caterpillar Inc	3,04%	827.271	NYSE	215,53	209,32	216,09
American Express	1,45%	382.207	NYSE	161,14	157,8	161,17
Nike Inc Cl B	1,41%	454.768	Nyse/NDX	121,91	119,13	121,91
Home Depot	0,89%	815.257	NYSE	291,17	285,66	292,635
Walt Disney	0,84%	807.573	NYSE	100,81	98,9	100,81
UnitedHealth Group	0,46%	1.398.375	NYSE	515,18	508,09	515,39
Microsoft Corp	-0,76%	6.680.588	Nyse/NDX	289,39	284,71	289,6
Procter & Gamble	-0,83%	738.469	NYSE	150,96	149,51	151,67
Intel Corp	-0,88%	992.701	Nyse/NDX	32,52	32,2	32,76
Apple Inc	-1,6%	7.725.688	Nyse/NDX	162,03	160,08	162,03

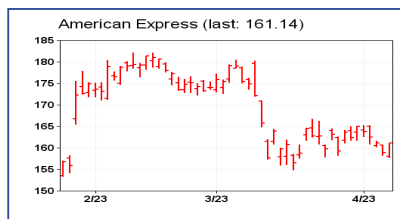

Supporti	Valenza	Resistenze	Valenza
161	3,2015	165,2	2,0833
156	6,22	166	6,6293
153,8	1,163	171	5,39
150	8,2268	172	2,5549
149	3,5956	176	6

Trend di breve/medio/lungo: mN | N | N  
Avvertenze: Forte supporto a 150

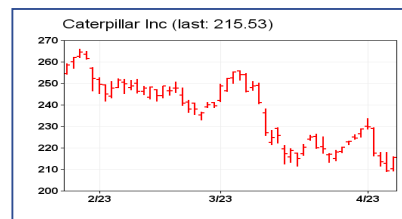

Supporti	Valenza	Resistenze	Valenza
205	4,0933	227,5	4,2639
202,5	7,2622	230	3,2267
200	9,9476	232,5	5,1923
195	4,1789	237,5	6,5694
192,5	1,75	245	3,3152

Trend di breve/medio/lungo: mN | N | N  
Avvertenze: Forte supporto a 200

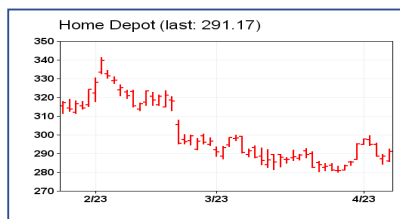

Supporti	Valenza	Resistenze	Valenza
287,3	2,162	293	2,7927
281	3,3579	299,8	2,0714
280	4,4265	307	5,1165
277,5	1,0795	309	3,1592
268	2,194	312,8	1,0876

Trend di breve/medio/lungo: = | mN | N  
Avvertenze: Principale resistenza a 307

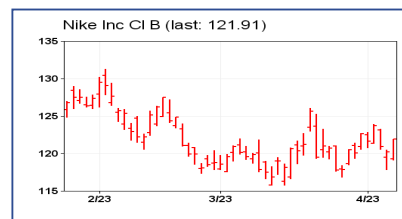

Supporti	Valenza	Resistenze	Valenza
117,3	1,0784	127,5	2,5581
117	4,2041	128,5	5,2476
116,5	1,1311	129,2	1,2524
113,4	1,0966	131,2	1,1088
110,6	4	131,5	2,6037

Trend di breve/medio/lungo: = | = | mP  
Avvertenze: Principale resistenza a 128,5

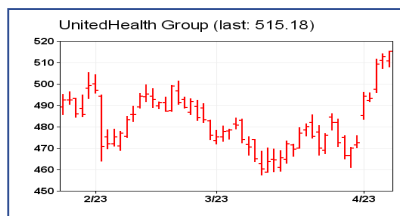

Supporti	Valenza	Resistenze	Valenza
501,4	1,0308	548,1	2,75
487,5	4,1176	548,8	2
485,7	2,0265	552,5	9,4444
472	2,1448	561,3	2
461,1	1,0515	570	4

Trend di breve/medio/lungo: mP | P | mP  
Avvertenze: Test rialzista a 557,5

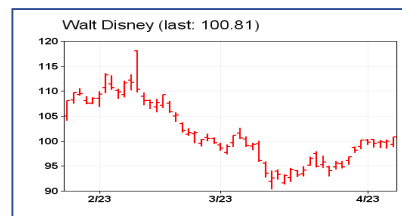

Supporti	Valenza	Resistenze	Valenza
100,4	1,0806	101	2
99,56	2,1459	102,7	1,0538
97,93	1,0829	103,5	1
97,18	1,0318	105	2
97	3,0051	105,7	1

Trend di breve/medio/lungo: mP | mP | mN  
Avvertenze: Principale resistenza a 101

vedi legenda a pag. 8

# Tutti i numeri del Dow Jones

Titolo	Ultimo prezzo	Prezzo max/min	Volume (/000)	Controvalore (/000)	Livelli rilevanti				Var. % gg.	Var. % YTD	Forza relativa	Trend di		Status di Demark
					Prima resistenza	Seconda resistenza	Primo supporto	Secondo supporto				breve periodo	medio periodo	
<b>Titoli Dow Jones</b>														
American Express	161,14	161,17/157,8	2.371,9	382.207	162,84	163,407	159,47	156,667	1,45	9,06	1,34	mN	N	
Amgen, Inc.	250,9	256,44/250,05	1.595,6	400.330	253,67	258,853	247,28	246,073	-0,96	-4,47	3,34	P	P	06 apr S3
Apple Inc	162,03	162,03/160,08	47.680,6	7.725.688	163,005	163,33	161,055	159,43	-1,6	24,71	2,54	mP	P	
Boeing Co	210,78	214,1/209,73	3.725,9	785.355	212,44	215,907	208,07	207,167	-0,28	10,65	2,46	=	=	
Caterpillar Inc	215,53	216,09/209,32	3.838,3	827.271	219,195	220,417	212,425	206,877	3,04	-10,03	1,25	mN	N	
Chevron Corp	168,29	169,675/167,31	5.922,9	996.768	168,983	170,79	166,618	166,06	0,38	-6,24	4,45	mP	mP	
Cisco Systems	51,33	51,4/50,875	10.177,5	522.409	51,628	51,727	51,103	50,677	0,12	7,75	0,25	mP	P	
Coca-Cola Co	62,69	62,69/62,02	7.952,4	498.533	63,015	63,123	62,355	61,803	-0,24	-1,45	3,34	mP	P	
Dow Inc	55,81	55,81/54,97	4.046,4	225.831	56,23	56,37	55,39	54,69	2,1	10,76	3,33	mP	N	
Goldman Sachs	324,96	324,99/321,31	1.114,2	362.055	326,815	327,433	323,135	320,073	0,79	-5,36	2,14	mN	N	
Home Depot	291,17	292,635/285,66	2.799,9	815.257	295,39	296,797	288,415	282,847	0,89	-7,82	1,23	=	mN	
Honeywell Int	191,68	192,6/190,32	2.540,3	486.923	193,28	193,913	191	189,253	0,64	-10,56	3,24	=	mN	
IBM	131,03	131,08/129,24	2.613,6	342.463	131,975	132,29	130,135	128,61	0,41	-7	3,24	mP	mN	
Intel Corp	32,52	32,76/32,2	30.525,9	992.701	32,64	33,053	32,08	31,933	-0,88	23,04	1,44	mP	P	04 apr S7
Johnson & Johnson	164,32	164,84/163,64	5.353,1	879.627	164,58	165,467	163,38	163,067	-0,5	-6,98	3,24	=	P	10 apr S
JPMorgan Chase & Co.	127,89	128,23/126,22	9.465,1	1.210.490	129,065	129,457	127,055	125,437	0,33	-4,63	1,15	N	N	
Mcdonald's Corp	283,78	284,169/281,99	1.941,8	551.038	285,064	285,492	282,885	281,134	0,31	7,68	3,54	P	P	
Merck & Co	112,61	113,092/111,174	6.446,5	725.935	112,851	114,21	110,933	110,374	0,25	1,5	4,35	mP	mP	
Microsoft Corp	289,39	289,6/284,71	23.085,1	6.680.588	291,94	292,79	287,05	283,01	-0,76	20,67	2,75	mP	P	
Nike Inc Cl B	121,91	121,91/119,13	3.730,4	454.768	123,3	123,763	120,52	118,203	1,41	4,19	2,34	=	=	
Procter & Gamble	150,96	151,67/149,51	4.891,8	738.469	151,315	152,873	149,155	148,553	-0,83	-0,4	3,33	P	P	06 apr S8
Salesforce	191,49	192,55/189,28	5.263,4	1.007.889	193,655	194,377	190,385	187,837	-0,55	44,42	1,55	=	mP	
Travelers Cos (The)	172,65	172,85/171,16	827,1	142.794	173,6	173,913	171,91	170,533	0,81	-7,92	3,15	=	P	
UnitedHealth Group	515,18	515,39/508,09	2.714,3	1.398.375	518,935	520,187	511,635	505,587	0,46	-2,83	5,54	mP	P	
Verizon Comms	39,35	39,35/38,99	16.113,1	634.052	39,53	39,59	39,17	38,87	-0,33	-0,13	2,42	=	P	05 apr S6
Visa Inc. Com	226,43	226,48/224,32	4.952,2	1.121.325	227,535	227,903	225,375	223,583	0,19	8,99	2,35	=	=	
Walgreens B Alliance	36,1	36,13/35,71	5.640,6	203.627	36,325	36,4	35,905	35,56	0,89	-3,37	4,33	=	mN	10 apr S
Wal-Mart Stores	150,51	151,12/149,77	4.838,4	728.227	151,49	151,817	150,14	149,117	-0,19	6,15	2,55	mP	P	
Walt Disney	100,81	100,81/98,9	8.010,8	807.573	101,765	102,083	99,855	98,263	0,84	16,03	4,46	mP	mP	24 mar B11
3M Company	102,76	103,125/101,05	2.879,7	295.919	103,98	104,387	101,905	100,237	1,18	-14,31	1,03	=	N	

**Titoli cliccabili:** i nomi di tutte le azioni contenute nei listini, nonché di quelle presenti nella sezione dei titoli "Più attivi", sono cliccabili e rimandano alla relativa scheda di dettaglio esposta su [www.milanofinanza.it](http://www.milanofinanza.it) (da qui cliccare su "Grafico interattivo", esposto come ultima voce verso il basso, per accedere alla funzione di analisi storica dei prezzi).

## La legenda di MF TradingGuide®

- **Livelli rilevanti:** sono calcolati con la tecnica dei pivot point, originariamente utilizzata dai trader alle grida americani, che consente di calcolare importanti livelli sia di resistenza (si parla in questo caso di pivot high, che tendono a ostacolare la crescita dei corsi), sia di supporto (si parla in questo caso di pivot low, che tendono invece ad arrestare la discesa delle quotazioni).
- **Valenza:** indica la robustezza (e quindi la significatività) di ogni livello, crescente all'aumentare del valore indicato (minimo pari a 0,5)
- **Var. % gg:** è la performance registrata nell'ultima seduta
- **Var. % YTD:** è la performance registrata da inizio anno
- **Volatilità %:** misura l'escursione percentuale media dei prezzi di chiusura nelle ultime 100 sedute.
- **Turnover %:** è il rapporto % tra volume e numero di azioni in circolazione.
- **Forza relativa:** misura quante volte il titolo ha battuto l'indice del suo mercato di appartenenza nelle ultime 9 sedute (primo numero), 9 settimane (secondo numero) e 9 mesi (terzo numero); le tre misurazioni, nell'ordine, sono separate dal punto (9.9.9 è quindi il massimo valore).
- **Trend:** riassume l'impostazione tecnica di breve e di medio termine. In senso decrescente di giudizio: MP è molto positivo, P è positivo, mP è moderatamente positivo, = è neutrale, mN è moderatamente negativo, N è negativo e MN è molto negativo.
- **Status di Demark:** mostra se è in atto il conteggio secondo la teoria di Demark. Con B viene indicato un Buy countdown (quando il conteggio che segue arriva a 12 o 13 il trend di discesa si può invertire), mentre con S è indicato un Sell countdown (al numero 12 o 13 il trend può girarsi al ribasso). La presenza delle R accanto alla lettera segnala che il numero seguente è riferito a un riciclo (possibile inversione di tendenza al numero 8 o 9). La data fa riferimento allo status del conteggio riportato; quando non viene indicato il conteggio la data si riferisce alla nona seduta di setup (in cui è probabile una breve pausa della tendenza in atto).

# Tutti i numeri dell'S&P100

Titolo	Ultimo prezzo	Prezzo max/min	Volume (/000)	Controvalore (/000)	Livelli rilevanti				Var. % gg.	Var. % YTD	Forza relativa	Trend di		Status di Demark
					Prima resistenza	Seconda resistenza	Primo supporto	Secondo supporto				breve periodo	medio periodo	
<b>Titoli S&amp;P100</b>														
Abbott Laboratories	103,7	104,91/103,06	4.900,2	508.147	104,305	105,74	102,455	102,04	-1,17	-5,55	3,24	mP	mN	06 apr S3
Abbie Inc	161,28	162,06/160,21	3.309,2	533.706	161,67	163,033	159,82	159,333	-0,17	-0,2	3,34	P	P	
Accenture	281,68	281,73/276,36	1.575,9	443.889	284,39	285,293	279,02	274,553	-0,01	5,56	2,35	=	P	
Adobe Inc	376,25	376,67/372,26	1.689,5	635.662	378,665	379,47	374,255	370,65	-1,14	11,8	1,36	=	P	
Advanced Micro Dev	95,48	95,795/91,02	52.460,3	5.008.906	98,025	98,873	93,25	89,323	3,26	47,41	1,37	mP	P	
Alphabet Class A	106,44	107,59/105,12	27.051,3	2.879.335	107,015	108,853	104,545	103,913	-1,83	20,64	4,43	mP	P	
Alphabet Class C	106,95	107,97/105,6	19.726,8	2.109.787	107,46	109,21	105,09	104,47	-1,79	20,53	4,53	mP	P	
Altria Group Inc	44,5	44,6/44,305	6.196	275.723	44,698	44,763	44,403	44,173	0,16	-2,65	3,25	=	N	
Amazon.Com, Inc.	102,17	102,2/99,57	37.234,8	3.804.280	103,5	103,943	100,87	98,683	0,11	21,63	3,34	mP	P	
Amer Tower A	208,35	208,73/203,77	1.728,8	360.186	211,02	211,91	206,06	201,99	0,8	-1,66	4,34	=	=	10 apr S
American Express	161,14	161,17/157,8	2.371,9	382.207	162,84	163,407	159,47	156,667	1,45	9,06	1,34	mN	N	
American Intl Group	51,11	51,232/50,4	2.933,4	149.925	51,587	51,747	50,755	50,082	0,06	-19,18	3,34	mN	N	
Amgen, Inc.	250,9	256,44/250,05	1.595,6	400.330	253,67	258,853	247,28	246,073	-0,96	-4,47	3,24	P	P	06 apr S3
Apple Inc	162,03	162,03/160,08	47.680,6	7.725.688	163,005	163,33	161,055	159,43	-1,6	24,71	2,55	mP	P	
AT&T Corp	19,57	19,6/19,42	23.614	462.126	19,675	19,71	19,495	19,35	-0,41	6,3	3,34	=	P	
Bank Of America Corp	27,94	28,1/27,645	40.510,7	1.131.870	28,248	28,35	27,793	27,44	0,36	-15,64	2,14	mN	N	
Bank Of New York	45,23	45,5/44,72	3.621,2	163.787	45,755	45,93	44,975	44,37	0,85	-0,64	2,26	mP	N	
Berkshire Hathaway De	312,62	313,7/310,335	2.331	728.728	314,843	315,583	311,478	308,853	0,04	1,2	4,36	P	=	
Blackrock Inc Cl A	659,82	659,83/650,793	393,8	259.864	664,344	665,852	655,306	647,777	0,52	-6,89	1,04	mN	N	
Boeing Co	210,78	214,1/209,73	3.725,9	785.355	212,44	215,907	208,07	207,167	-0,28	10,65	2,45	=	=	
Booking Holdings	2.572,52	585,08/2.552,19	205,8	529.435	2.595,27	2.602,837	2.562,38	2.537,057	-0,44	27,65	1,27	mP	mP	
Bristol-Myers Squibb	70,28	70,84/69,99	5.646,4	396.831	70,56	71,22	69,71	69,52	-0,65	-2,32	3,22	mP	mN	10 apr S6
Broadcom Inc	627,39	627,87/616,451	1.540	966.185	633,34	635,323	621,92	612,484	0,76	12,21	1,35	=	mP	
Capital One Financial	95,22	95,44/92,45	2.421,9	230.613	96,825	97,36	93,835	91,38	0,31	2,43	2,24	=	N	
Caterpillar Inc	215,53	216,09/209,32	3.838,3	827.271	219,195	220,417	212,425	206,877	3,04	-10,03	1,24	mN	N	
Charles & Colvard	1,16	1,23/1,1	226,7	263	1,195	1,293	1,065	1,033	-0,85	41,03	3,33	=	P	10 apr S11
Charter Communicat.	353,89	354,26/345,6	665	235.350	358,405	359,91	349,745	342,59	1,03	4,36	2,13	mP	N	04 apr B8
Chevron Corp	168,29	169,675/167,31	5.922,9	996.768	168,983	170,79	166,618	166,06	0,38	-6,24	3,45	mP	mP	
Cisco Systems	51,33	51,4/50,875	10.177,5	522.409	51,628	51,727	51,103	50,677	0,12	7,75	2,35	mP	P	
Citigroup Inc	46,52	46,755/45,77	11.774,7	547.761	47,13	47,333	46,145	45,363	1,44	2,85	1,34	mP	N	
Coca-Cola Co	62,69	62,69/62,02	7.952,4	498.533	63,015	63,123	62,355	61,803	-0,24	-1,45	3,44	mP	P	
Colgate-Palmolive	75,14	75,33/74,62	2.735,1	205.518	75,235	75,74	74,525	74,32	-0,71	-4,63	1,25	mP	P	
Comcast Class A	38,23	38,28/37,42	12.432,4	475.292	38,685	38,837	37,825	37,117	1,43	9,32	2,24	P	=	
Conoco Phillips	105,95	108,015/105,61	4.374,3	463.454	106,982	108,929	104,578	104,12	-0,29	-10,21	2,45	=	mN	
Costco Wholesale Corp	493,83	493,903/481,66	1.652,6	816.101	499,988	502,041	487,745	477,554	1,62	8,18	3,23	=	=	
Cvs Health Corp	76,04	77,3/75,77	9.297,7	706.995	76,67	77,9	75,14	74,84	-1,93	-18,4	3,24	=	mN	
Danaher Corp	249,54	249,73/244,7	2.081,6	519.439	252,15	253,02	247,12	242,96	1,04	-5,98	1,35	=	N	
Dow Inc	55,81	55,81/54,97	4.046,4	225.831	56,23	56,37	55,39	54,69	2,1	10,76	3,35	mP	N	
Duke Energy Corp.	99,13	99,414/98,06	2.628,5	260.566	99,272	100,222	97,918	97,514	-0,61	-3,75	3,24	mP	P	
Emerson Electric	84,45	84,47/82,953	1.997,1	168.656	85,219	85,475	83,701	82,44	1,38	-12,09	1,27	mN	mN	
Exelon Corp	43,26	43,275/42,43	5.005,6	216.542	43,69	43,833	42,845	42,143	0,46	0,07	3,24	=	P	10 apr S
Exxon Mobil Corp	114,54	116,18/114,17	13.005	1.489.592	115,36	116,973	113,35	112,953	-0,44	3,84	2,45	mP	mP	
Fedex Corp	231,6	233,382/228,61	1.880,9	435.608	234,877	235,969	230,105	226,425	-0,22	33,72	2,55	=	P	10 apr S
Ford Motor	12,72	12,72/12,16	61.301,6	779.756	13	13,093	12,44	11,973	3,16	14,97	3,54	mP	mN	
General Dynamics	229,05	230,42/226,66	911,1	208.689	231,615	232,47	227,855	224,95	0,59	-7,68	3,14	mP	mN	
General Electric	94,36	94,99/93,61	5.982,9	564.543	95,365	95,7	93,985	92,94	0,81	44,31	2,46	=	mP	
General Motors Co	35,73	35,74/34,26	11.518,7	411.562	36,475	36,723	34,995	33,763	3,3	6,21	1,44	=	N	
Gilead Sciences, Inc.	82,6	83,5/82,32	3.465,1	286.215	83,05	83,987	81,87	81,627	-0,92	-3,79	1,35	P	mP	
Goldman Sachs	324,96	324,99/321,31	1.114,2	362.055	326,815	327,433	323,135	320,073	0,79	-5,36	1,24	mN	N	
Home Depot	291,17	292,635/285,66	2.799,9	815.257	295,39	296,797	288,415	282,847	0,89	-7,82	2,26	=	mN	



# Tutti i numeri dell'S&P100

Titolo	Ultimo prezzo	Prezzo max/min	Volume (/000)	Controllore valore (/000)	Livelli rilevanti				Var. % gg.	Var. % YTD	Forza relativa	Trend di		Status di Demark
					Prima resistenza	Seconda resistenza	Primo supporto	Secondo supporto				breve periodo	medio periodo	
Honeywell Int	191,68	192,6/190,32	2.540,3	486.923	193,28	193,813	191	189,253	0,64	-10,56	3,26	=	mN	
IBM	131,03	131,08/129,24	2.613,6	342.463	131,975	132,29	130,135	128,61	0,41	-7	3,34	mP	mN	
Intel Corp	32,52	32,76/32,2	30.525,9	992.701	32,64	33,053	32,08	31,933	-0,88	23,04	2,44	mP	P	04 apr S7
Johnson & Johnson	164,32	164,84/163,64	5.353,1	879.627	164,58	165,467	163,38	163,067	-0,5	-6,98	3,26	=	P	10 apr S
JPMorgan Chase & Co.	127,89	128,23/126,22	9.465,1	1.210.490	129,065	129,457	127,055	125,437	0,33	-4,63	1,13	N	N	
Lilly (Eli)	367,68	368,345/363,038	1.868	685.546	367,673	371,435	362,366	360,821	-0,35	0,32	4,44	=	P	10 apr S9
Linde	358,56	358,74/354,665	1.311,5	470.262	360,688	361,397	356,613	353,247	0,56	9,93	3,45	=	mP	
Lockheed Martin	496,75	498,415/491,77	1.024,4	508.893	500,905	502,29	494,26	489	1,34	2,11	4,34	mP	P	
Lowe's Cos	199,78	201,17/196,21	2.387,6	476.994	202,955	204,013	197,995	194,093	0,61	0,27	2,24	mP	mN	
Mastercard Inc Com	360,14	360,93/357,58	1.559,1	561.478	362,21	362,9	358,86	356,2	-0,37	3,57	2,24	mP	=	
Mcdonald's Corp	283,78	284,169/281,99	1.941,8	551.038	285,064	285,492	282,885	281,134	0,31	7,68	4,46	P	P	
Medtronic Hld	80,24	80,25/79,21	3.647,7	292.694	80,765	80,94	79,725	78,86	-0,07	3,24	3,13	=	mP	
Merck & Co	112,61	113,092/111,174	6.446,5	725.935	112,851	114,21	110,933	110,374	0,25	1,5	4,36	mP	mP	
Meta Platforms Class A (Q)	214,75	215,66/210,66	16.095,5	3.456.503	217,705	218,69	212,705	208,69	-0,62	78,45	3,65	mP	mP	
Metlife Inc	59,48	59,75/58,91	2.913,3	173.283	60,035	60,22	59,195	58,54	0,69	-17,81	3,34	mN	N	
Microsoft Corp	289,39	289,6/284,71	23.085,1	6.680.588	291,94	292,79	287,05	283,01	-0,76	20,67	2,74	mP	P	
Mondelez Int. Class A	70,53	70,81/69,75	4.965,5	350.217	70,67	71,423	69,61	69,303	-0,73	5,82	3,36	mP	P	
Morgan Stanley	84	84,36/83,43	6.185,8	519.606	84,645	84,86	83,715	83	-0,23	-1,2	0,06	mN	N	
Netflix Inc	338,99	339,88/333,36	2.655,1	900.060	342,695	343,93	336,175	330,89	-0,1	14,96	2,37	=	mP	
Nextera Energy Inc	78,43	78,5/77,31	5.647,5	442.935	79,06	79,27	77,87	76,89	-0,68	-6,18	3,45	mP	P	
Nike Inc Cl B	121,91	121,91/119,13	3.730,4	454.768	123,3	123,763	120,52	118,203	1,41	4,19	2,35	=	=	
Nvidia Corp	275,79	276,21/266,69	39.454,7	10.881.216	280,76	282,417	271,24	263,377	2	88,72	3,56	mP	mP	
Oracle Corp	93,76	95,11/93,55	8.681,5	813.982	94,435	95,7	92,875	92,58	-2,25	14,71	4,57	mP	P	06 apr S7
Paypal Hold (Q)	74,52	74,855/73,46	7.586,3	565.335	75,385	75,673	73,99	72,883	-0,59	4,63	2,13	N	mN	
Pepsico Inc	183,2	183,895/181,69	2.408,1	441.170	183,548	185,133	181,343	180,723	-0,63	1,41	1,45	P	P	
Pfizer, Inc	41,73	41,74/41,12	15.134,8	631.576	42,035	42,137	41,425	40,917	0,55	-18,56	3,22	P	mN	
Philip Morris Intl Inc	98,57	98,89/98,1	3.254,5	320.794	98,73	99,31	97,94	97,73	-0,46	-2,61	2,55	=	mN	10 apr S
Procter & Gamble	150,96	151,67/149,51	4.891,8	738.469	151,315	152,873	149,155	148,553	-0,83	-0,4	4,35	P	P	06 apr S8
Qualcomm, Inc.	124,29	124,58/121,675	5.243,1	651.667	125,888	126,42	122,983	120,61	1,05	13,05	2,22	mP	mN	
Raytheon Tech	99,62	99,77/97,65	3.947,3	393.235	100,755	101,133	98,635	96,893	1,44	-1,29	2,35	=	=	
Salesforce	191,49	192,55/189,28	5.263,4	1.007.889	193,655	194,377	190,385	187,837	-0,55	44,42	1,45	=	mP	
Siron Property Group	109,56	110,24/107,92	1.098,8	120.389	111,06	111,56	108,74	106,92	-0,19	-6,74	0,15	mN	N	
Southern Co	72,04	72,05/71,14	3.175,5	228.765	72,5	72,653	71,59	70,833	-0,37	0,88	3,36	=	P	10 apr S3
Starbucks Corp	104,74	104,82/103,07	3.761,4	393.968	105,655	105,96	103,905	102,46	0,06	5,58	3,46	=	=	
Target Corp	169	169,682/164,59	2.723,4	460.256	171,887	172,85	166,795	162,665	2,07	13,39	2,24	mP	=	
Tesla Inc	184,51	185,1/176,11	141.914	26.184.557	189,3	190,897	180,31	172,917	-0,3	49,79	0,23	N	=	
Texas Instruments	179,42	179,73/176,205	3.488,6	625.916	181,338	181,977	177,813	174,927	0,73	8,59	1,26	N	mP	
The Kraft Heinz Com	39,1	39,22/38,791	4.284,5	167.525	39,16	39,466	38,731	38,608	-0,1	-3,95	3,45	mP	mP	
Thermo Fisher Scientific	574,36	574,36/565,285	672,6	386.286	578,898	580,41	569,823	562,26	-0,17	4,3	2,45	mP	P	
T-Mobile Us	149,99	150/147,88	4.984,5	747.620	151,055	151,41	148,935	147,17	0,25	7,14	4,45	mP	P	
Union Pacific	198,37	199,3/197,09	2.402	476.475	199,94	200,463	197,73	196,043	-0,14	-4,2	2,15	mP	N	
United Parcel Serv B	190,26	190,55/186,78	2.157,9	410.559	192,29	192,967	188,52	185,427	0,89	9,45	1,35	mP	mP	
UnitedHealth Group	515,18	515,39/508,09	2.714,3	1.398.375	518,935	520,187	511,635	505,587	0,46	-2,83	5,44	mP	P	
U.S. Bancorp	35,61	36,239/35,48	10.545,3	375.518	35,924	36,535	35,166	35,018	-0,39	-18,34	2,23	=	N	05 apr B8
Verizon Comms	39,35	39,35/38,99	16.113,1	634.052	39,53	39,59	39,17	38,87	-0,33	-0,13	3,21	=	P	05 apr S6
Visa Inc. Com	226,43	226,48/224,32	4.952,2	1.121.325	227,535	227,903	225,375	223,583	0,19	8,99	3,26	=	=	
Walgreens B Alliance	36,1	36,13/35,71	5.640,6	203.627	36,325	36,4	35,905	35,56	0,89	-3,37	4,33	=	mN	10 apr S
Wal-Mart Stores	150,51	151,12/149,77	4.838,4	728.227	151,49	151,817	150,14	149,117	-0,19	6,15	3,47	mP	P	
Walt Disney	100,81	100,81/98,9	8.010,8	807.573	101,765	102,083	99,855	98,263	0,84	16,03	3,35	mP	mP	24 mar B11
Wells Fargo	38,63	38,705/37,613	26.997,9	1.042.928	39,213	39,408	38,122	37,224	1,93	-6,44	4,26	P	N	
3M Company	102,76	103,125/101,05	2.879,7	295.919	103,98	104,387	101,905	100,237	1,18	-14,31	2,03	=	N	

# Tutti i numeri del Nasdaq100

Titolo	Ultimo prezzo	Prezzo max/min	Volume (/000)	Controvalore (/000)	Livelli rilevanti				Var. % gg.	Var. % YTD	Forza relativa	Trend di		Status di Demark
					Prima resistenza	Seconda resistenza	Primo supporto	Secondo supporto				breve periodo	medio periodo	
Activision Blizzard Inc	85,48	85,6/84,963	4.948,7	423.017	85,859	85,985	85,221	84,71	0,31	11,67	3,55	=	P	
Adobe Inc	376,25	376,67/372,26	1.689,5	635.662	378,665	379,47	374,255	370,65	-1,14	11,8	2,35	=	P	
Advanced Micro Dev	95,48	95,795/91,02	52.460,3	5.008.906	98,025	98,873	93,25	89,323	3,26	47,41	1,37	mP	P	
Airbnb A (Q)	112,6	112,63/108,4	5.403,1	608.392	114,73	115,44	110,5	106,98	2,65	31,7	1,15	N	mN	
Align Technology	330,66	330,795/316,62	555,1	183.553	337,815	340,2	323,64	311,85	2,33	56,79	3,33	=	mP	
Alphabet Class A	106,44	107,59/105,12	27.051,3	2.879.335	107,015	108,853	104,545	103,913	-1,83	20,64	4,42	mP	P	
Alphabet Class C	106,95	107,97/105,6	19.726,8	2.109.787	107,46	109,21	105,09	104,47	-1,79	20,53	4,42	mP	P	
Amazon.Com, Inc.	102,17	102,2/99,57	37.234,8	3.804.280	103,5	103,943	100,87	98,683	0,11	21,63	3,43	mP	P	
American Elec Power	94,44	94,75/93,38	1.977,2	186.728	94,595	95,56	93,225	92,82	-0,47	-0,54	3,25	P	P	
Amgen, Inc.	250,9	256,44/250,05	1.595,6	400.330	253,67	258,853	247,28	246,073	-0,96	-4,47	3,24	P	P	06 apr S3
Analog Devices	190,95	191,21/185,01	2.573,5	491.419	194,18	195,257	187,98	182,857	2,02	16,41	1,36	=	mP	
Ansys Incorporated	321,84	321,92/317,885	407,1	131.013	323,898	324,583	319,863	316,513	-0,07	33,22	2,44	mP	mP	03 apr S10
Apple Inc	162,03	162,03/160,08	47.680,6	7.725.688	163,005	163,33	161,055	159,43	-1,6	24,71	2,44	mP	P	
Applied Materials	116,5	116,71/112,45	4.096,2	477.211	118,735	119,48	114,475	110,96	1,79	19,63	1,35	mN	=	
Asml Holdings Nv New C.	661,64	661,99/645,49	688,4	455.479	670,065	672,873	653,565	639,873	0,69	21,09	2,44	mP	mP	
Astrazeneca Plc Adr	72,07	72,2/71,17	2.778	200.210	72,135	72,843	71,105	70,783	-0,37	6,3	3,45	MP	P	06 apr S10
Atlassian Corp Class A (Q)	158,92	159,25/147,96	1.836,5	291.855	164,73	166,667	153,44	144,087	0,24	23,5	3,42	mN	=	
Autodesk, Inc.	198,14	198,53/193,29	1.075,1	213.017	200,955	201,893	195,715	191,413	0,41	6,03	1,35	mN	N	
Automatic Data Proc	214,22	214,76/213,02	1.181,4	253.084	215,36	215,74	213,62	212,26	-0,87	-10,32	2,15	mN	N	
Baidu Ads	139	140,63/137,86	3.035,5	421.931	139,815	141,933	137,045	136,393	-4,13	21,52	0,43	N	mP	
Biogen	282,86	285,65/280,29	475,8	134.578	284,255	288,293	278,895	277,573	-1,37	2,15	3,24	mP	mP	06 apr S2
Booking Holdings	2.572,57	585,08/2.552,19	205,8	529.435	2.595,27	2.602,837	2.562,38	2.537,057	-0,44	27,65	2,26	mP	mP	
Broadcom Inc	627,39	627,87/616,451	1.540	966.185	633,34	635,323	621,92	612,484	0,76	12,21	3,26	=	mP	
Cadence Design Sys	213,61	214,13/207,02	2.167,9	463.077	217,425	218,697	210,315	204,477	2,44	32,97	3,46	mP	mP	
Charter Communicat.	353,89	354,26/345,6	665	235.350	358,405	359,91	349,745	342,59	1,03	4,36	2,13	mP	N	04 apr B8
Cintas Corp	450,01	450,159/447,09	289	130.052	451,619	452,155	448,55	446,018	-0,38	-0,36	1,27	mP	P	
Cisco Systems	51,33	51,4/50,875	10.177,5	522.409	51,628	51,727	51,103	50,677	0,12	7,75	3,26	mP	P	
Cognizant Technology	61,11	61,125/59,85	1.791,4	109.471	61,755	61,97	60,48	59,42	1,14	6,85	3,34	P	N	23 mar B10
Comcast Class A	38,23	38,28/37,42	12.432,4	475.292	38,685	38,837	37,825	37,117	1,43	9,32	3,23	P	=	
Constellation Energy Corp	77,33	77,37/75,86	1.484,8	114.821	78,105	78,363	76,595	75,344	0,48	-10,3	2,34	=	mN	
Copart, Inc.	74,97	75,03/73,66	1.177,5	88.274	75,685	75,923	74,315	73,183	0,79	23,12	3,46	mP	mP	04 apr S6
Costco Wholesale Corp	493,83	493,903/481,66	1.652,6	816.101	499,988	502,041	487,745	477,554	1,62	8,18	4,24	=	=	
CrowdStrike Hold A (Q)	128,1	128,18/124,55	2.671,6	342.238	129,955	130,573	126,325	123,313	0,22	21,66	2,43	N	=	
Csx Corp (Q)	29,99	30,04/29,76	16.722,7	501.513	30,155	30,21	29,875	29,65	-0,1	-3,2	2,25	mP	N	
Datadog class A (Q)	66,14	66,2/62,81	4.888,4	323.318	67,865	68,44	64,475	61,66	0,47	-10,01	1,21	mN	mN	06 apr B10
Dexcom, Inc.	112,53	113,07/110,9	1.871,3	210.574	113,885	114,337	111,715	109,997	0,05	-0,63	2,44	=	=	
DocuSign Inc Com (Q)	56,83	57,55/52,202	2.755,8	156.613	57,814	58,142	56,016	54,546	0,64	2,54	2,24	=	mN	
Dollar Tree Inc.	152,93	153,47/148,17	1.698,1	259.697	155,85	156,823	150,55	146,223	2,61	8,12	4,33	mP	mP	
Ebay Inc.	43,4	43,67/43,09	3.279,5	142.331	43,825	43,967	43,245	42,807	-0,39	4,65	2,13	=	N	
Electronic Arts Inc.	125,62	125,8/123,74	1.421,2	178.529	126,74	127,113	124,68	122,993	0,37	2,82	4,46	P	P	05 apr S2
Enphase Energy Inc (G)	195,8	195,9/188,51	1.977,5	387.198	199,545	200,793	192,155	186,013	2,51	-26,1	2,25	mN	mN	
Exelon Corp	43,26	43,275/42,43	5.005,6	216.542	43,69	43,833	42,845	42,143	0,46	0,07	4,34	=	P	10 apr S
Fastenal Company	52,17	52,35/51,155	2.994,8	156.238	52,858	53,087	51,663	50,697	1,34	10,25	2,13	mN	=	
Fiserv, Inc.	113,71	113,75/112,35	1.748,7	198.843	114,67	114,67	113,03	111,87	0,62	12,51	3,47	P	mP	
Fortinet Inc (G)	66,91	67,44/64,65	5.934,3	397.065	68,57	69,123	65,78	63,543	2,12	36,86	2,45	mP	mP	
Gilead Sciences, Inc.	82,6	83,5/82,32	3.465,1	286.215	83,05	83,987	81,87	81,627	-0,92	-3,79	2,35	P	mP	
Honeywell Int	191,68	192,6/190,32	2.540,3	486.923	193,28	193,813	191	189,253	0,64	-10,56	3,26	=	mN	
Idexx Laboratories	477,22	477,84/461,02	367,9	175.569	485,94	488,847	469,12	455,207	0,99	16,98	1,33	mN	N	
Illumina	229,71	230,31/225,67	824,1	189.310	232,33	233,203	227,69	223,924	-0,12	13,61	2,55	=	mP	
Intel Corp	32,52	32,76/32,2	30.525,9	992.701	32,64	33,053	32,08	31,933	-0,88	23,04	3,44	mP	P	04 apr S7

# Tutti i numeri del Nasdaq100

Titolo	Ultimo prezzo	Prezzo max/min	Volume (/000)	Controllore valore (/000)	Livelli rilevanti				Var. % gg.	Var. % YTD	Forza relativa	Trend di		Status di Demark
					Prima resistenza	Seconda resistenza	Primo supporto	Secondo supporto				breve periodo	medio periodo	
Intuit, Inc.	444,72	445,96/435,935	1.166	518.526	450,352	452,23	440,328	432,18	-0,46	14,26	3,34	P	P	
Intuitive Surgical	258,94	259,11/252,04	1.160,9	300.601	262,56	263,767	255,49	249,627	0,79	-2,42	3,45	mP	P	10 apr S6
Jd.Com Inc. Adr (Q)	39,97	39,97/39,05	7.740	309.366	40,43	40,583	39,51	38,743	-1,94	-28,79	0,33	mN	N	
Keurig Dr Pepper Inc	35,23	35,508/35,095	6.801,8	239.627	35,369	35,691	34,956	34,865	-1,15	-1,21	3,34	=	=	
Kla Corp	382,67	383,49/368,47	1.008,9	386.090	390,59	393,23	375,57	363,19	2,14	1,5	2,25	mN	N	
Lam Research Corp	507,46	511,44/486,06	1.338,9	679.427	522,14	527,033	496,76	476,273	2,77	20,74	1,34	mP	mP	
Lucid Group (Q)	8,03	8,07/7,43	11.487,1	92.242	8,37	8,483	7,73	7,203	4,29	17,57	2,21	=	mN	
Lululemon Athletica Inc Com (Q)	363,37	364,67/361,173	971,7	353.078	365,768	366,568	362,272	359,575	-0,26	13,42	3,33	=	P	
Marriott Intl Inc Cl A	162,79	165,37/162,23	1.256,6	204.555	165,65	166,603	162,51	160,323	-0,16	9,34	1,35	mN	N	
Marvell Technology	40,34	40,385/38,43	8.695,6	350.779	41,34	41,673	39,385	37,763	2,75	8,91	2,32	N	mN	
Match Group Inc (Q)	35,67	35,88/34,81	3.568,8	127.297	36,31	36,523	35,24	34,383	-0,14	-14,03	1,22	mN	mN	
Mercadolibre Inc Com (G)	1.251,62	1.252,385/1.210,29	289,8	362.721	1.273,05	1.280,193	1.230,955	1.196,003	0,53	47,9	1,26	=	mP	
Meta Platforms Class A (Q)	214,75	215,66/210,66	16.095,5	3.456.503	217,705	218,69	212,705	208,69	-0,62	78,45	3,66	mP	mP	
Microchip Technology Inc.	80,55	80,76/77,91	3.132,1	252.291	82,08	82,59	79,23	76,89	2,35	14,66	1,27	mN	N	
Micron Technology	63,27	63,77/61	43.221,6	2.734.633	64,905	65,45	62,135	59,91	8,04	26,59	3,34	mP	mP	
Microsoft Corp	289,39	289,6/284,71	23.085,1	6.680.588	291,94	292,79	287,05	283,01	-0,76	20,67	3,73	mP	P	
Moderna Inc (Q)	160,15	161,19/154,445	2.725,3	436.455	164,043	165,34	157,298	151,85	1,19	-10,84	3,54	P	mN	
Mondelez Int. Class A	70,53	70,81/69,75	4.965,5	350.217	70,67	71,423	69,61	69,303	-0,73	5,82	3,36	mP	P	
Monster Beverage Cp	52,35	52,44/51,3	2.823,2	147.795	52,965	53,17	51,825	50,89	-0,4	3,12	1,16	mP	P	
Netease.Com Adr	89,02	89,57/88,5	720,2	64.114	89,83	90,1	88,76	87,96	-0,82	22,57	3,23	mP	mP	
Netflix Inc	338,99	339,88/333,36	2.655,1	900.060	342,695	343,93	336,175	330,89	-0,1	14,96	1,27	=	mP	
Nvidia Corp	275,79	276,21/266,69	39.454,7	10.881.216	280,76	282,417	271,24	263,377	2	88,72	2,56	mP	mP	
Nxp Semiconductors	172,41	172,52/168,05	1.746,5	301.108	174,7	175,463	170,23	166,523	1,36	9,1	1,36	mN	N	
Old Dominion Freight Line	334,79	335,15/321,4	571,1	191.192	341,845	344,197	328,095	316,697	2,77	17,98	1,26	mN	=	
O'Reilly Automot. Inc	869,75	870,682/859,79	333	289.608	875,662	877,632	864,77	855,849	1	3,05	3,45	=	mP	10 apr S
Paccar Inc.	69,68	69,7/68,1	1.790,8	124.780	70,49	70,76	68,89	67,56	1,74	5,61	2,16	mN	N	
Palo Alto Networks (Q)	192,62	193,71/188,83	2.275,2	438.252	195,605	196,6	190,725	186,84	0,36	38,04	2,33	=	mP	
Paychex, Inc.	109,3	109,3/107,534	2.573,4	281.277	110,183	110,478	108,417	106,945	0,24	-5,42	2,04	mN	N	
Paypal Hold (Q)	74,52	74,855/73,46	7.586,3	565.335	75,385	75,673	73,99	72,883	-0,59	4,63	2,14	N	mN	
Pdd Holding	71,31	72/70,18	5.134,6	366.146	72,565	72,983	70,745	69,343	-1	-12,56	0,44	N	N	
Pepsico Inc	183,2	183,895/181,69	2.408,1	441.170	183,548	185,133	181,343	180,723	-0,63	1,41	3,46	P	P	
Qualcomm, Inc.	124,29	124,58/121,675	5.243,1	651.667	125,888	126,42	122,983	120,61	1,05	13,05	2,32	mP	mN	
Regeneron Pharma	823,76	826,07/815,82	377,1	310.625	824,915	832,133	814,665	811,633	-0,6	14,17	2,34	mP	P	
Ross Stores, Inc.	106,64	107,225/105,61	1.716,8	183.078	107,74	108,107	106,125	104,877	0,4	-8,12	3,26	=	N	
Seattle Genetics Inc	204,7	205,05/203,49	1.990	407.363	205,655	205,973	204,095	202,853	-0,41	59,29	3,33	mP	mP	
Sirius Xm Holdings Inc	4,08	4,13/3,97	14.374,4	58.647	4,185	4,22	4,025	3,9	2,26	-30,14	3,33	mP	mN	
Skyworks Solutions Inc	111,79	112,25/110	1.701,1	190.169	113,145	113,597	110,895	109,097	0,4	22,67	1,35	mN	mP	
Splunk Inc (Q)	93,14	93,35/91,18	870,8	81.106	94,33	94,727	92,16	90,387	-0,72	8,19	1,35	=	=	
Starbucks Corp	104,74	104,82/103,07	3.761,4	393.968	105,655	105,96	103,905	102,46	0,06	5,58	3,45	=	=	
Synopsys, Inc.	379,99	380,445/371	490,1	186.239	384,94	386,59	375,495	367,7	1,08	19,01	2,25	mP	mP	
Tesla Inc	184,51	185,1/176,11	141.914	26.184.557	189,3	190,897	180,31	172,917	-0,3	49,79	0,13	N	=	
Texas Instruments	179,42	179,73/176,205	3.488,6	625.916	181,338	181,977	177,813	174,927	0,73	8,59	1,26	N	mP	
The Kraft Heinz Com	39,1	39,22/38,791	4.284,5	167.525	39,16	39,466	38,731	38,608	-0,1	-3,95	2,45	mP	mP	
T-Mobile Us	149,99	150/147,88	4.984,5	747.620	151,055	151,41	148,935	147,17	0,25	7,14	4,35	mP	P	
Verisign, Inc.	212,58	212,66/210,19	275,4	58.543	213,855	214,28	211,385	209,34	-0,23	3,48	3,37	mP	P	04 apr S6
Verisk Analytics Inc	190,26	190,48/186,96	522,3	99.364	192,13	192,753	188,61	185,713	-0,08	7,84	3,37	=	mP	
Vertex Pharma	323,24	323,45/318,02	664,6	214.831	326,06	327	320,63	316,14	0,49	11,93	3,35	mP	P	
Walgreens B Alliance	36,1	36,13/35,71	5.640,6	203.627	36,325	36,4	35,905	35,56	0,89	-3,37	4,33	=	mN	10 apr S
Workday A	196,94	197,35/194,07	1.254,2	246.993	198,785	199,4	195,505	192,84	0,07	17,7	1,36	mP	mP	
Xcel Energy Inc	70,76	70,98/69,75	1.722,5	121.885	70,87	71,727	69,64	69,267	-0,72	0,93	3,25	=	P	10 apr S
Zoom Video Com Cl A (Q)	71,17	71,33/69,66	2.135,5	151.984	71,25	72,391	69,58	69,05	-0,95	5,06	3,13	=	=	
Zscaler Inc (Q)	104,98	106,708/100,081	2.558,7	268.535	109,142	110,539	102,516	97,287	1,17	-6,21	2,22	mN	N	