

### Tabela I - ICMS: VALORES PREVISTOS/ARRECADADOS

Em R\$ 1,00

| Mês              | Previsão de arrecadação |                        | Arrecadado dados definitivos (C) | Quota-parte USP             |                            |                              | Diferença           |                     | Variação %   |              |
|------------------|-------------------------|------------------------|----------------------------------|-----------------------------|----------------------------|------------------------------|---------------------|---------------------|--------------|--------------|
|                  | Orçamento (A)           | SEFAZ-SP (B)           |                                  | Orçamento (D = A x 5,0295%) | SEFAZ-SP (E = B x 5,0295%) | Arrecadado (F = C x 5,0295%) | (G = F-D)           | (H = F-E)           | (I = C / A)  | (J = C / B)  |
| jan              | 12.527.887.851          | 12.253.045.598         | 11.541.317.637                   | 630.090.119                 | 616.266.928                | 580.470.571                  | -49.619.549         | -35.796.358         | -7,87        | -5,81        |
| fev              | 10.615.349.203          | 11.346.804.798         | 10.759.474.483                   | 533.898.988                 | 570.687.547                | 541.147.769                  | 7.248.781           | -29.539.778         | 1,36         | -5,18        |
| mar              | 13.425.994.948          | 11.876.007.418         | 11.217.431.811                   | 675.260.416                 | 597.303.793                | 564.180.733                  | -111.079.683        | -33.123.060         | -16,45       | -5,55        |
| abr              | 12.577.567.668          | 11.381.640.284         | 11.728.902.021                   | 632.588.766                 | 572.439.598                | 589.905.127                  | -42.683.639         | 17.465.529          | -6,75        | 3,05         |
| mai              | 12.647.702.516          | 11.888.679.043         | 11.216.400.711                   | 636.116.198                 | 597.941.112                | 564.128.874                  | -71.987.324         | -33.812.239         | -11,32       | -5,65        |
| jun              | 12.720.998.711          | 11.889.768.397         | 12.114.212.419                   | 639.802.630                 | 597.995.902                | 609.284.314                  | -30.518.317         | 11.288.412          | -4,77        | 1,89         |
| jul              | 13.074.886.041          | 12.353.421.543         | 11.695.533.364                   | 657.601.393                 | 621.315.337                | 588.226.851                  | -69.374.543         | -33.088.486         | -10,55       | -5,33        |
| ago              | 13.133.594.450          | 12.708.705.146         | 12.237.183.079                   | 660.554.133                 | 639.184.325                | 615.469.123                  | -45.085.010         | -23.715.202         | -6,83        | -3,71        |
| set              | 12.920.892.802          | 12.318.416.450         | 12.729.617.556                   | 649.856.303                 | 619.554.755                | 640.236.115                  | -9.620.188          | 20.681.360          | -1,48        | 3,34         |
| out              | 11.768.351.990          | 12.653.493.610         | 12.745.911.119                   | 591.889.263                 | 636.407.461                | 641.055.600                  | 49.166.336          | 4.648.139           | 8,31         | 0,73         |
| nov              | 11.945.588.876          | 12.463.950.641         | 12.606.114.850                   | 600.803.393                 | 626.874.397                | 634.024.546                  | 33.221.154          | 7.150.149           | 5,53         | 1,14         |
| dez              | 13.144.024.731          | 14.381.939.958         | 13.458.269.949                   | 661.078.724                 | 723.339.670                | 676.883.687                  | 15.804.963          | -46.455.983         | 2,39         | -6,42        |
| <b>Total</b>     | <b>150.502.839.785</b>  | <b>147.515.872.886</b> | <b>144.050.368.998</b>           | <b>7.569.540.327</b>        | <b>7.419.310.827</b>       | <b>7.245.013.309</b>         |                     |                     |              |              |
| <b>Acum. dez</b> | <b>150.502.839.785</b>  | <b>147.515.872.886</b> | <b>144.050.368.998</b>           | <b>7.569.540.327</b>        | <b>7.419.310.827</b>       | <b>7.245.013.309</b>         | <b>-324.527.018</b> | <b>-174.297.518</b> | <b>-4,29</b> | <b>-2,35</b> |

Notas:

- (1) Previsão do Orçamento: valor total da LOA/2023. Distribuição mensal elaborada pela CODAGE
- (2) Inclui programas de parcelamento PPI e PEP

Gráfico 1  
Arrecadação do ICMS em 2023  
(valores previstos / arrecadados)

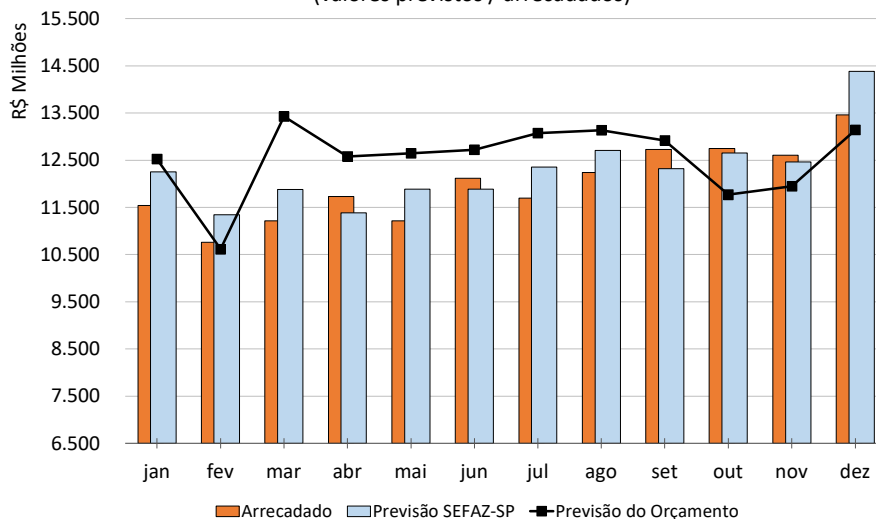

**Tabela II - ANÁLISE COMPARATIVA DA ARRECADAÇÃO DO ICMS 2021-2023**

Em R\$ 1,00

| Mês              | Arrecadado<br>2021<br>(A) | Arrecadado<br>2022<br>(B) | Arrecadado<br>2023<br>(C) | Variação %           |                      |
|------------------|---------------------------|---------------------------|---------------------------|----------------------|----------------------|
|                  |                           |                           |                           | 2023/2021<br>(D=C/A) | 2023/2022<br>(E=C/B) |
| jan              | 10.531.879.529            | 12.470.747.844            | 11.541.317.637            | 9,58                 | -7,45                |
| fev              | 10.214.290.915            | 10.566.932.333            | 10.759.474.483            | 5,34                 | 1,82                 |
| mar              | 11.080.566.663            | 13.364.758.653            | 11.217.431.811            | 1,24                 | -16,07               |
| abr              | 10.187.067.036            | 12.520.201.071            | 11.728.902.021            | 15,14                | -6,32                |
| mai              | 10.539.715.724            | 12.590.016.032            | 11.216.400.711            | 6,42                 | -10,91               |
| jun              | 10.918.235.190            | 12.662.977.920            | 12.114.212.419            | 10,95                | -4,33                |
| jul              | 11.744.442.247            | 13.015.251.162            | 11.695.533.364            | -0,42                | -10,14               |
| ago              | 11.906.542.929            | 13.073.691.801            | 12.237.183.079            | 2,78                 | -6,40                |
| set              | 12.104.030.452            | 12.861.960.290            | 12.729.617.556            | 5,17                 | -1,03                |
| out              | 12.376.762.707            | 11.714.676.244            | 12.745.911.119            | 2,98                 | 8,80                 |
| nov              | 12.922.608.708            | 11.891.104.749            | 12.606.114.850            | -2,45                | 6,01                 |
| dez              | 13.833.629.326            | 13.084.074.509            | 13.458.269.949            | -2,71                | 2,86                 |
| <b>Total</b>     | <b>138.359.771.424</b>    | <b>149.816.392.609</b>    | <b>144.050.368.998</b>    |                      |                      |
| <b>Acum. dez</b> | <b>138.359.771.424</b>    | <b>149.816.392.609</b>    | <b>144.050.368.998</b>    | <b>4,11</b>          | <b>-3,85</b>         |

Notas:

- (1) Inclui programas de parcelamento PPI e PEP
- (2) Valor descontado da parcela referente aos Programas Habitacionais

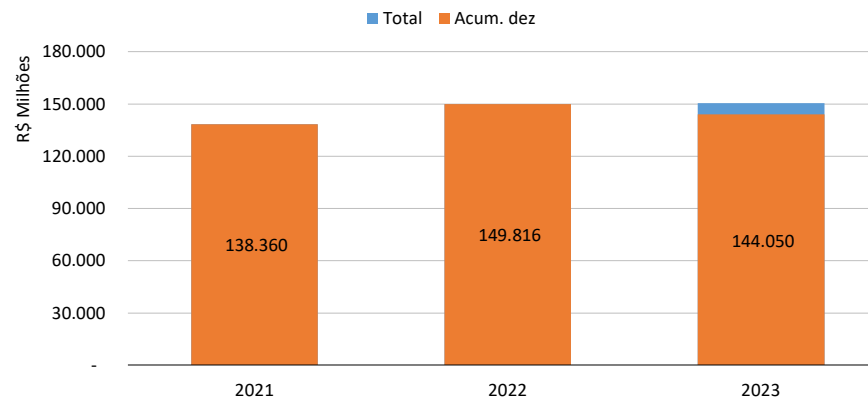
**Gráfico 2**  
 Arrecadação de ICMS 2021 a 2023

### Tabela III - ANÁLISE COMPARATIVA DA ARRECADAÇÃO DO ICMS 2021-2023

Valores Deflacionados pelo IPCA - a.p. dez/2023

Em R\$ 1,00

| Mês              | Arrecadado 2021 (A)    | Arrecadado 2022 (B)    | Arrecadado 2023 (C)    | Variação %        |                   |
|------------------|------------------------|------------------------|------------------------|-------------------|-------------------|
|                  |                        |                        |                        | 2023/2021 (D=C/A) | 2023/2022 (E=C/B) |
| jan              | 12.796.698.972         | 13.727.656.339         | 12.010.996.791         | -6,14             | -12,51            |
| fev              | 12.304.991.844         | 11.515.649.973         | 11.104.062.054         | -9,76             | -3,57             |
| mar              | 13.225.582.377         | 14.332.483.789         | 11.495.071.116         | -13,08            | -19,80            |
| abr              | 12.121.539.126         | 13.285.941.885         | 11.946.327.972         | -1,45             | -10,08            |
| mai              | 12.437.919.272         | 13.297.528.375         | 11.398.110.452         | -8,36             | -14,28            |
| jun              | 12.816.681.707         | 13.285.577.085         | 12.320.323.293         | -3,87             | -7,27             |
| jul              | 13.655.456.042         | 13.748.661.403         | 11.880.264.526         | -13,00            | -13,59            |
| ago              | 13.724.529.761         | 13.860.292.228         | 12.401.945.135         | -9,64             | -10,52            |
| set              | 13.792.181.958         | 13.675.480.431         | 12.867.554.135         | -6,70             | -5,91             |
| out              | 13.928.841.713         | 12.382.573.384         | 12.853.176.628         | -7,72             | 3,80              |
| nov              | 14.406.278.609         | 12.517.738.006         | 12.676.709.093         | -12,01            | 1,27              |
| dez              | 15.310.131.322         | 13.688.704.499         | 13.458.269.949         | -12,10            | -1,68             |
| <b>Total</b>     | <b>160.520.832.701</b> | <b>159.318.287.398</b> | <b>146.412.811.144</b> |                   |                   |
| <b>Acum. dez</b> | <b>160.520.832.701</b> | <b>159.318.287.398</b> | <b>146.412.811.144</b> | <b>-8,79</b>      | <b>-8,10</b>      |

Notas:

- (1) Inclui programas de parcelamento PPI e PEP
- (2) Valor descontado da parcela referente aos Programas Habitacionais

Gráfico 3  
Arrecadação de ICMS 2021 a 2023  
(valores reais - Deflator IPCA base: dez/23)



Gráfico 4  
Comparação da arrecadação mensal de ICMS 2021 a 2023  
(valores reais - Deflator IPCA base: dez/23)



**Tabela IV - ANÁLISE COMPARATIVA DA ARRECADAÇÃO DO ICMS 2021-2023**

Valores Deflacionados pelo IPC/FIPE - a.p. dez/2023

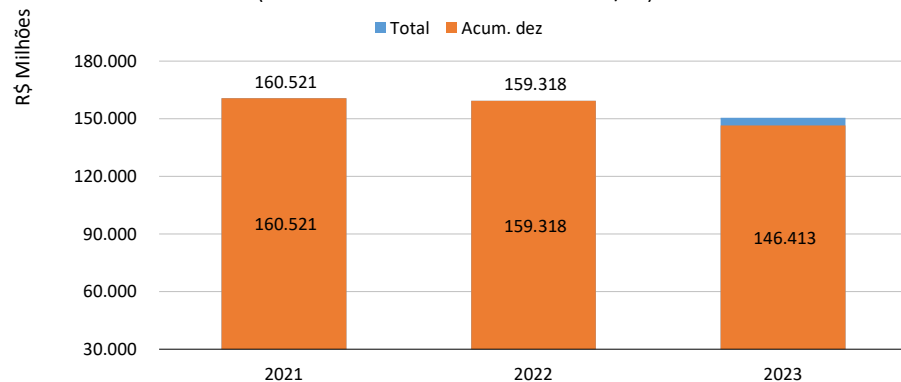
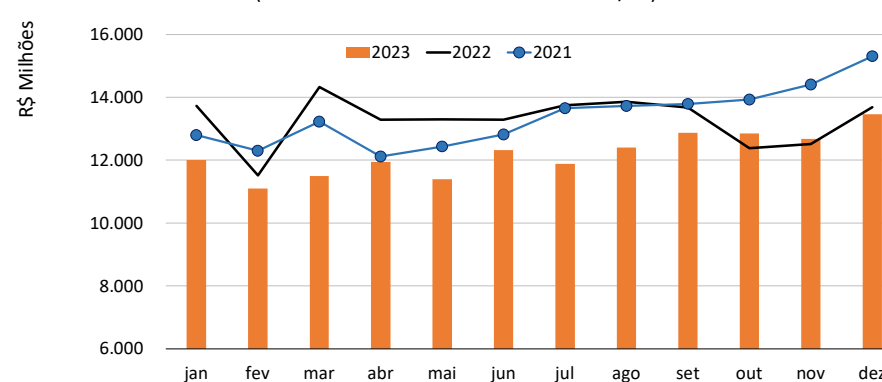
Em R\$ 1,00

| Mês              | Arrecadado             | Arrecadado             | Arrecadado             | Variação %           |                      |
|------------------|------------------------|------------------------|------------------------|----------------------|----------------------|
|                  | 2021<br>(A)            | 2022<br>(B)            | 2023<br>(C)            | 2023/2021<br>(D=C/A) | 2023/2022<br>(E=C/B) |
| jan              | 12.685.082.594         | 13.704.269.767         | 11.830.456.645         | -6,74                | -13,67               |
| fev              | 12.274.333.218         | 11.508.564.636         | 10.981.804.596         | -10,53               | -4,58                |
| mar              | 13.221.449.215         | 14.371.750.289         | 11.404.746.487         | -13,74               | -20,64               |
| abr              | 12.102.066.925         | 13.248.925.414         | 11.873.700.588         | -1,89                | -10,38               |
| mai              | 12.469.881.213         | 13.267.082.132         | 11.332.207.803         | -9,12                | -14,58               |
| jun              | 12.813.927.122         | 13.306.708.981         | 12.242.962.126         | -4,46                | -7,99                |
| jul              | 13.644.412.382         | 13.655.042.204         | 11.836.404.321         | -13,25               | -13,32               |
| ago              | 13.636.897.595         | 13.699.915.712         | 12.409.396.920         | -9,00                | -9,42                |
| set              | 13.708.644.011         | 13.461.888.092         | 12.871.434.267         | -6,11                | -4,39                |
| out              | 13.879.362.924         | 12.206.162.885         | 12.849.361.267         | -7,42                | 5,27                 |
| nov              | 14.387.998.841         | 12.332.032.854         | 12.654.018.086         | -12,05               | 2,61                 |
| dez              | 15.314.604.766         | 13.496.358.194         | 13.458.269.949         | -12,12               | -0,28                |
| <b>Total</b>     | <b>160.138.660.806</b> | <b>158.258.701.161</b> | <b>145.744.763.056</b> |                      |                      |
| <b>Acum. dez</b> | <b>160.138.660.806</b> | <b>158.258.701.161</b> | <b>145.744.763.056</b> | <b>-8,99</b>         | <b>-7,91</b>         |

Notas:

- (1) Inclui programas de parcelamento PPI e PEP
- (2) Valor descontado da parcela referente aos Programas Habitacionais

Gráfico 5  
Arrecadação de ICMS 2021 a 2023  
(valores reais - Deflator IPC-FIPE base: dez/23)

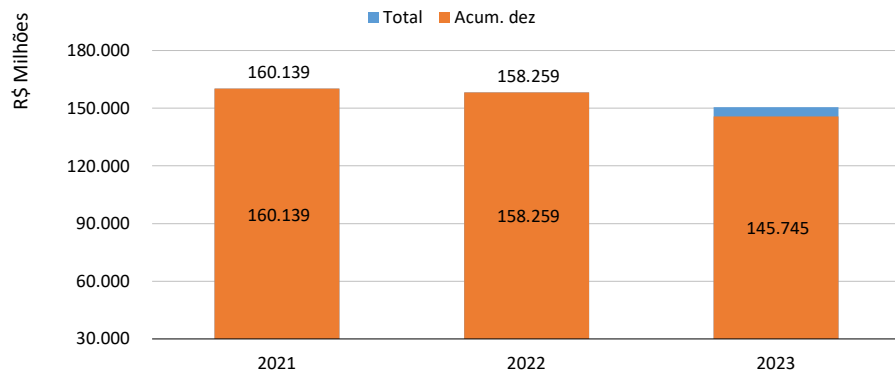

Gráfico 6  
Comparação da arrecadação mensal de ICMS 2021 a 2023  
(valores reais - Deflator IPC-FIPE base: dez/23)

