

(19)
(12)

(KR)
(B1)

(51) 。 Int. Cl. ⁷
G06F 19/0010

(45)
(11)
(24)

2001 11 17
10 - 0314666
2001 11 01

(21) 10 - 2000 - 0043650
(22) 2000 07 28

(65) 2000 - 0072098
(43) 2000 12 05

(73)

292 - 3 6

(72)

3 107 708

(74)

:

(54) 가

가 가 , , .
가 가 가 (pedigree) , ,
가 , 가 가 가
(pedigree) , 가 , 가

3

, , 가 , , ,

1

2a STR

3

4 5a

5b, 5c, 6a

6b 6c

가

가

가

가

'DNA'

가

(Gene) 가 , DNA ,
 (A), (T), (G), (C) . DNA 3
 (Codon: C) , RNA (transcription) (translation)

(gene) (chromosome) (genome) 가 (DNA)
 가

30 DNA
 3 4

1

(: ,)
(allele)

가

(SNP: single nucleotide polymorphism)

SNP

가

SNP

가

(allele)

가

가 (pedigree)

DNA

가 (pedigree)

가
가

가 가 (pedigree)

DNA

가 가 (pedigree)

가

가

가

가

가
가

가

가

, 1

가

가

가

90%가

가

가 , 가

,

가 가

가

가 (pedigree)

가

, 가 , 가
가

(

가

)
가

가 가

가 ,가 (,

가

(' ') 가

가 ,가

가 ,가 가 ,가 ID 가

ID , 가 ID 가 ID 가 ID

가 가 () 가

가 , 가 가

가 (pedigree)

가 가

가 ,가 가

가

1

(111 113).

가

;

;

STR

가

가

가

가 , 가 .가 가 가 가 가 가

(114 11

5).

가 , 가 (, , , , ,) 가 , 가 가 가 가

가 (115), ID ID가 가 (116). 가 ID가 DNA () 가 가 가

117), () (118), (119). 가

CR () DNA DNA DNA P Repeats) , 2) Y STR , 3) DNA 1) STR (Short Tandem (HVR: Hyper Variable Re

STR (, AATTCCGT)
 가 가 . STR (, 11 - 12, 07 - 15.... ,) (2a). Y STR (, Y STR DNA DNA 가 , (HV DNA , 16,000 HVR HVR 1.4KB, 1,400 가 가 DNA 가 , 가 HVR HVR 가 20 가 가 DNA 가 , 가 DNA 가 , 가

yper Variable Region) STR , Y STR , DNA (HVR: H

Ray STR DNA PCR (gel document) DNA (2a). 2a STR X- (autosequence) . STR DNA (, A,C,G,T 4 가)

가 . 30 , 26,000 40,000 , 10,000 , 17 , BRCA 13 BRCA2 가 , ApoE , ACE 가 , 가 30 , DNA 가 가 DNA 가 ,

A,C,G,T 4 가) 가 (,

3

가

(200) 가 (210). (220), (23

1), 가 (232), (211)

(233) (pedigree)

가 가

(220)

(210) URL HTTP

(240) 가 (240)

ID(ID ID)

(250)

, LAN, WAN (231.23

2.233) (211)

4, 5a ID

(4 a). 가

STR , Y STR DNA

DB

STR 가 DB

9 가

STR 3가

CTT (CSF1P0 + TPOX + TH01), FFV (F13A01 + FES/FPS + VWA), Silver (D16S

539 + D7S820 + D13S317) STR

ID STR (310) STR STR

(310) ID 가 STR (

CSF1P0, TPOX, TH01, F13A01, FES, VWA, D16S539, D7S820, D13S317)

STR 가 (

) 07 - 15, 06 - 13, 05 - 15, 06 - 14 . Y STR

가 STR Y STR

(320) Y 가

가

가

40 DNA DNA 가

DNA (330) ID , (, 73, 103,...), (,)

A,C,G,T)가 .

((340) ID (BRCA ((340)), ApoE ()

), ACE ((), HPV (). hMLH1,2 ()

(, A,C,G,T 4 가) .

DNA 가

(5a). 가 ID 가 (410)

가 , 가 가 , ID 가 가 ,

가 , , , (, , , , ,) 가 가 가

가 , , ID (420) ,

가

(232) (231)가 가

5b DB .

ID 가 (510).

ID (232) (231) 가 (231)

가 (232) (520,530). 가 가

, 가 가

가 가 .가 가

가 (540). 가 1

, 2 , 5c

가 , 가

DNA (3), 5) 가 (550, 6a).

가 , 가

(211)

가 (560). 가 가

가 ,가 가 ,

가 가

(570,580). , 가 5c 2) ,
 STR 9 Y STR 20
 (, CSF1P0 TPOX THO1 F13A01 FES VWA
 D16S539 D7S820 D13S317 DYS385....). 6b
) . 6c 가 5c 2) 가(6a)

가 가 Y
 STR DNA , 가
 E , 가 ApoE DB ApoE 3
 77 80%

AN, WAN L
 가 (233)
 가 DB 가 가 가 가
 가 가

1) 가 가 가 가
 가 가 가
 가 () 가
 가 가 가

가 , 가
 가 , 가
 2) 가
 가 가 DNA
 가 가 가

(sequence)

DNA

가

,
,
가

가

가

가

가

,

가

가

가

가 ,

가

(

,

,

,

)

,가

가

(57)

1.

가

가

ID

ID

;

ID

ID

가

;

ID

(

)

ID

;

ID

가

가

,가

;

;

가

;

2.

1 , ID ; 가 ;
 가 ; 가
 가 가 가 ;
 가 가 가
 ;
 가 ;

3.

1 , ID 가 , 가

4.

1 , , 가 가

5.

1 , STR ; Y STR ;
 DNA ;

6.

1 5 ,

7.

가 가 ,
 ID ID 가 , ;

ID ; () ID ,

가 ID 가 가 , 가 ;

;

가 , ;

8.

7 ,

STR ; Y STR ; DNA

;

9.

7 8 ,

1

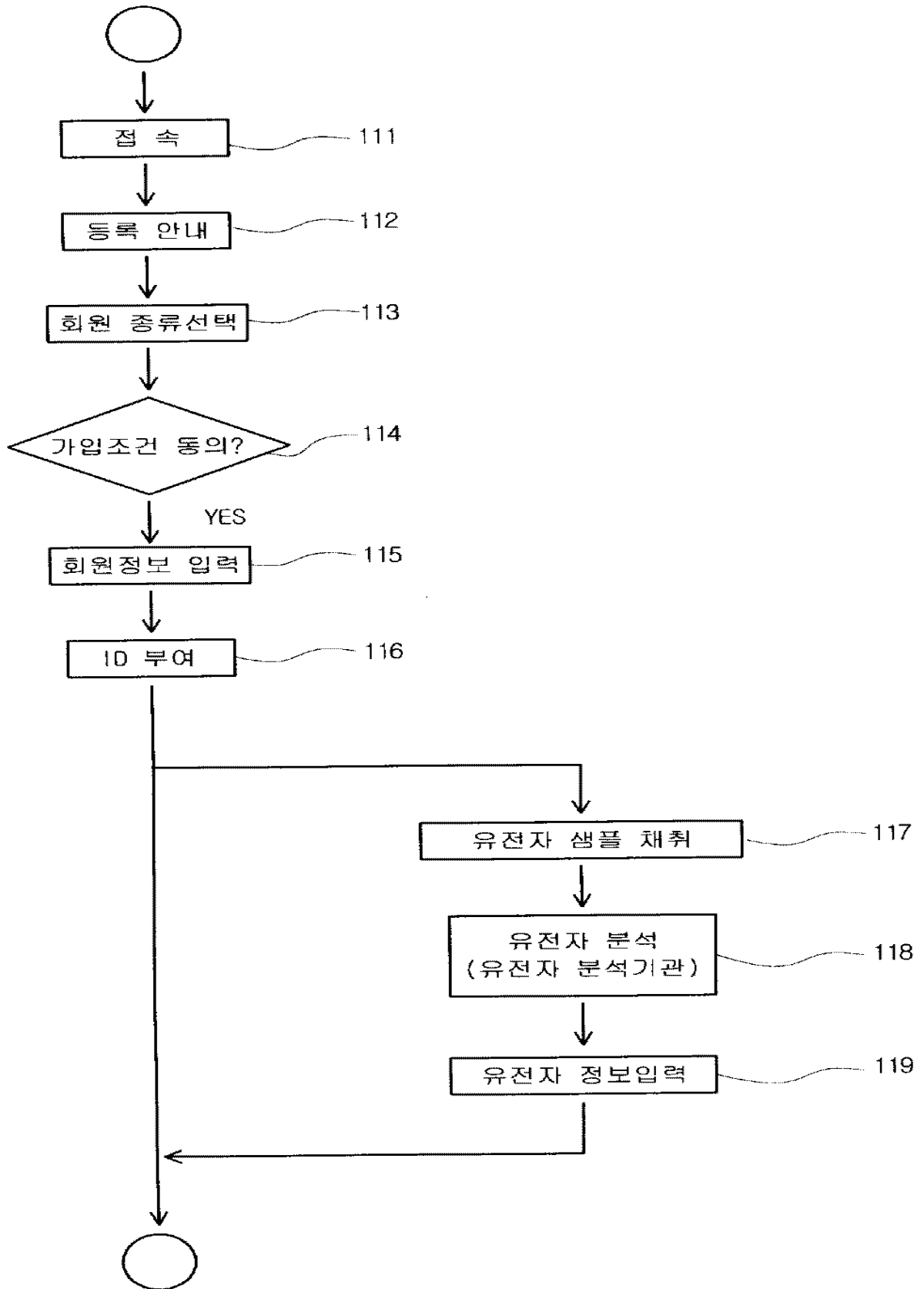

2a

STR Typing

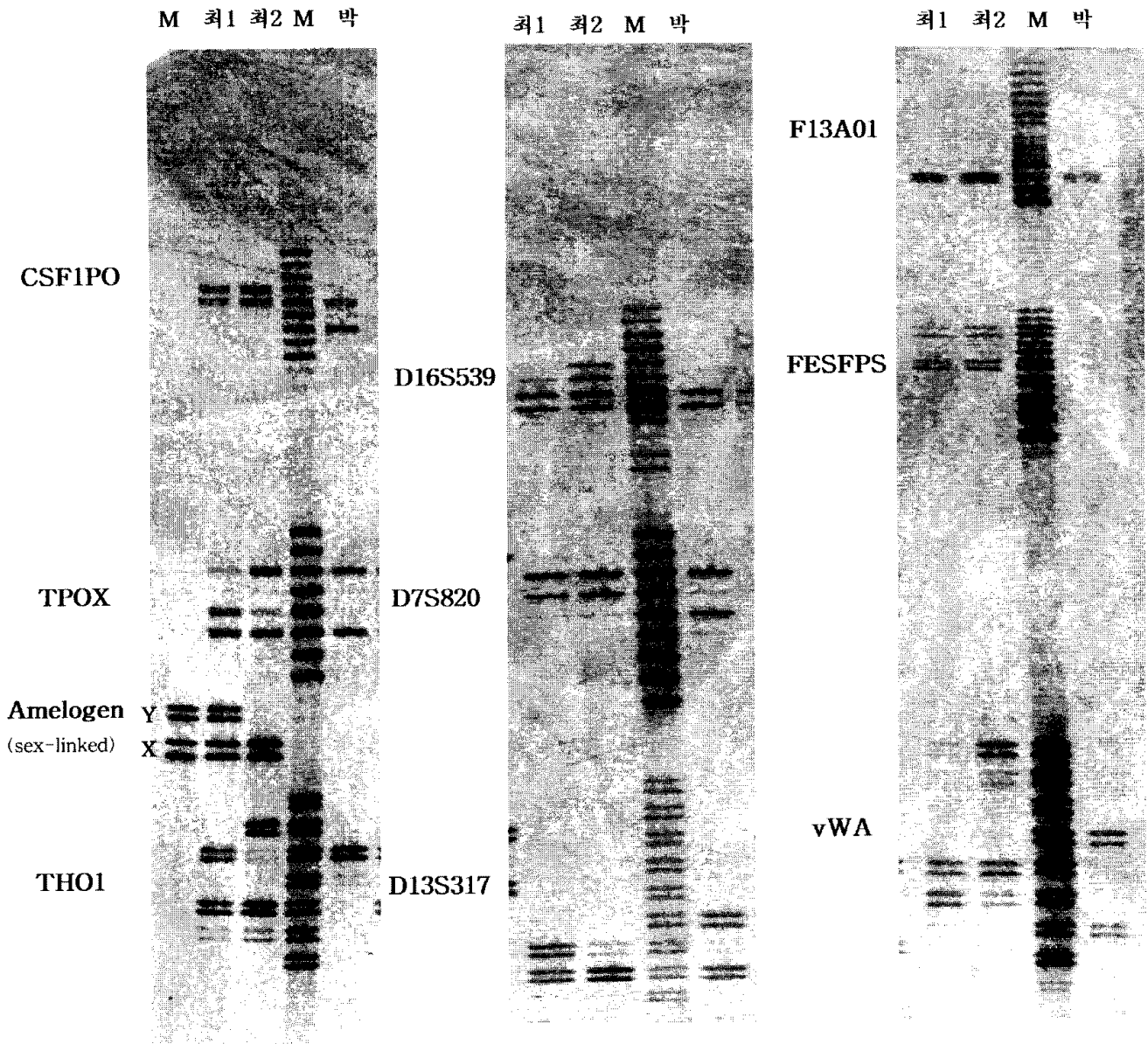

유전자 좌위	최미정1	최미정2	박정길	유전자 좌위	최미정 1	최미정 2	박정길	유전자 좌위	최미정 1	최미정 2	박정길
CSFIPO (5q33.3-q34)	11-12	11-12	9-11	D16S539 (16q24)	9-9	9-11	9-9	F13A01 (6p24.3-p25.1)	6-6	6-6	6-6
TPOX (2p25.1-pter)	8-9	8-11	8-11	D7S820 (7q11.21-q22)	11-12	11-12	10-12	FESPFS (15q25-qter)	11-13	11-13	nd
THO1 (11p15.5)	7-9	7-10	9-9	D13S317 (13q22-q31)	8-9	8-8	8-10	vWA (12p-pter)	15-16	16-20	14-17
Amelogen 212(X-specific) 218(Y-specific)	212-218	212-212	-								

클라이언트 시스템

서버 시스템

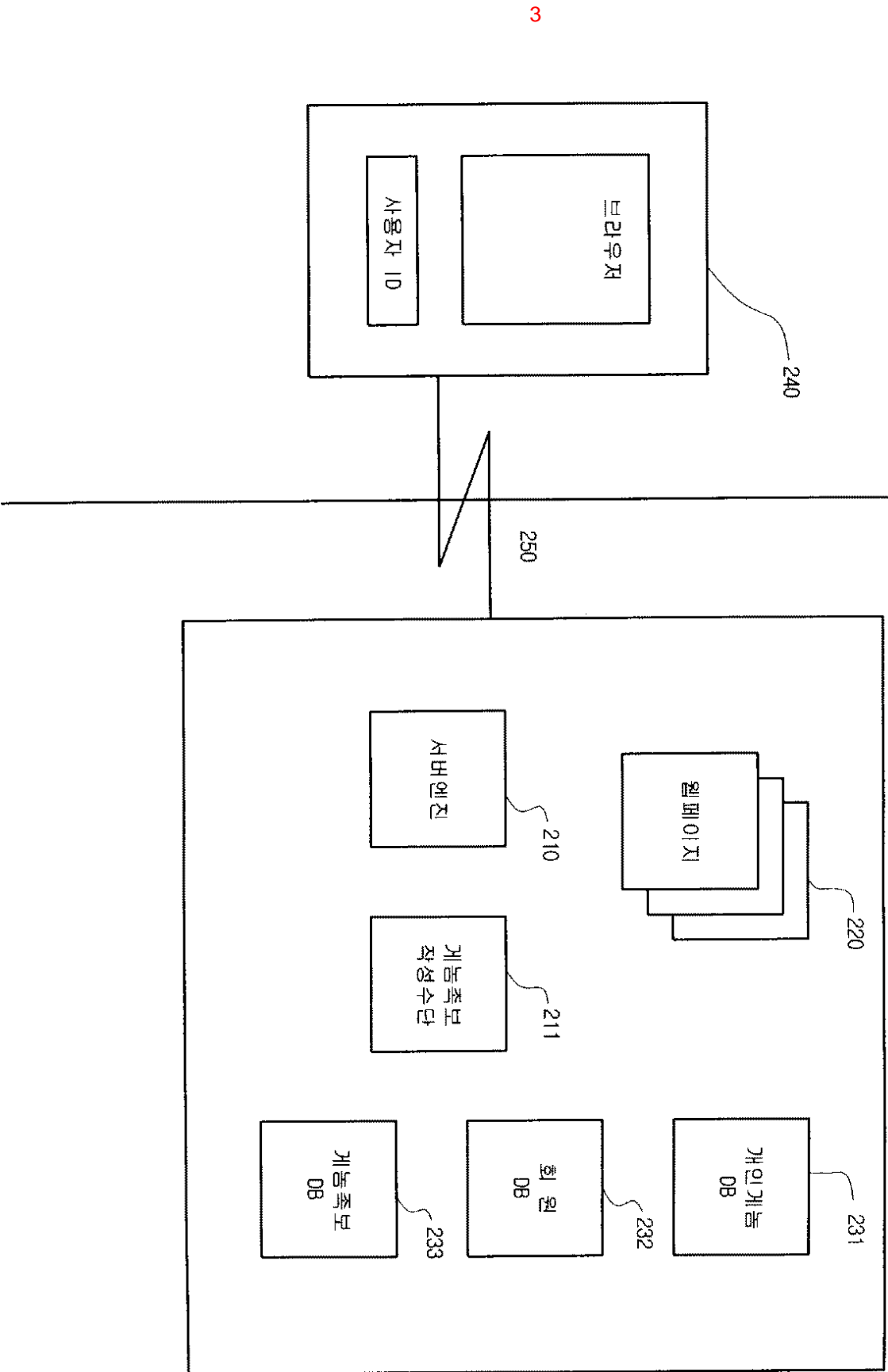

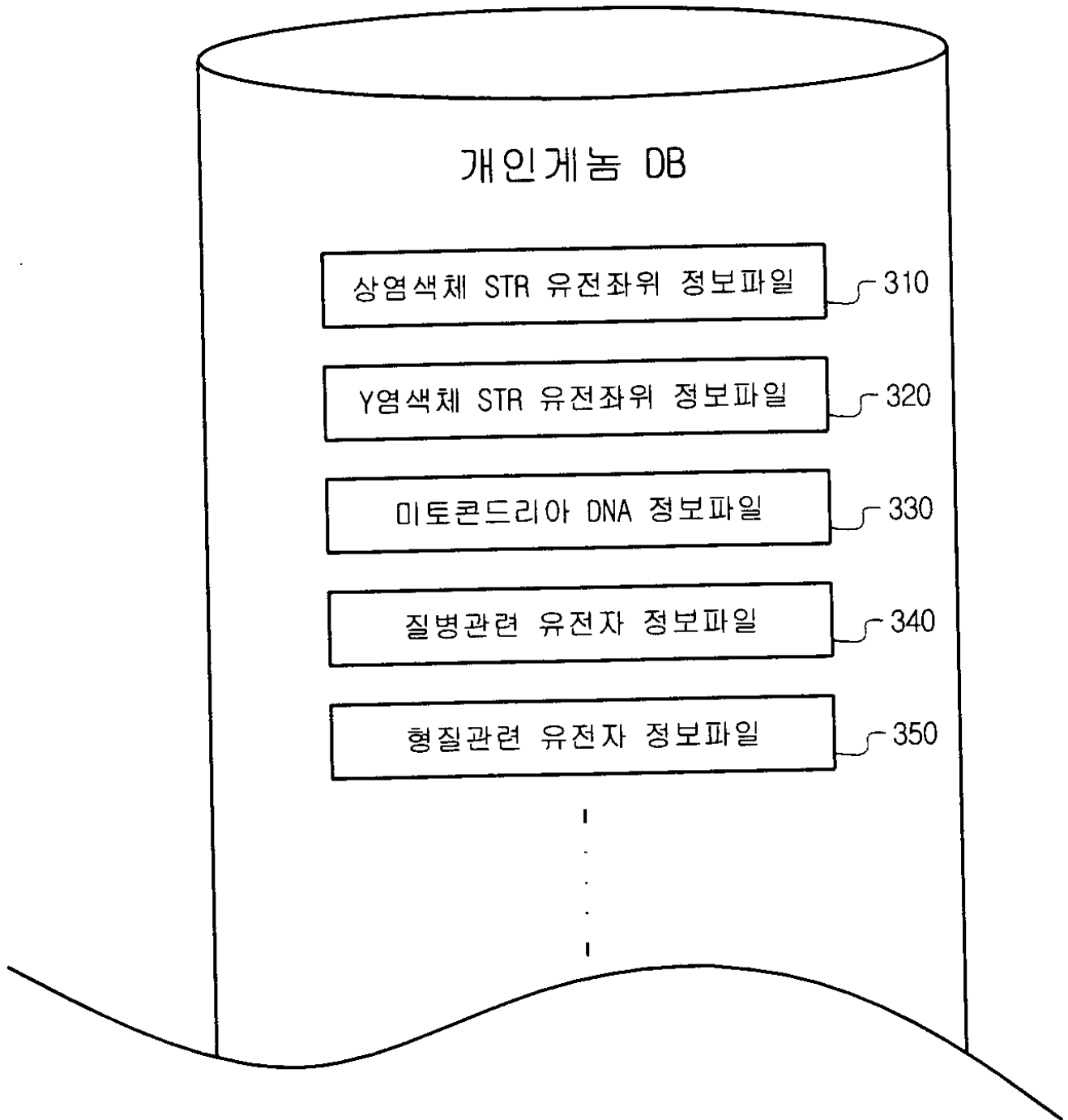

5a

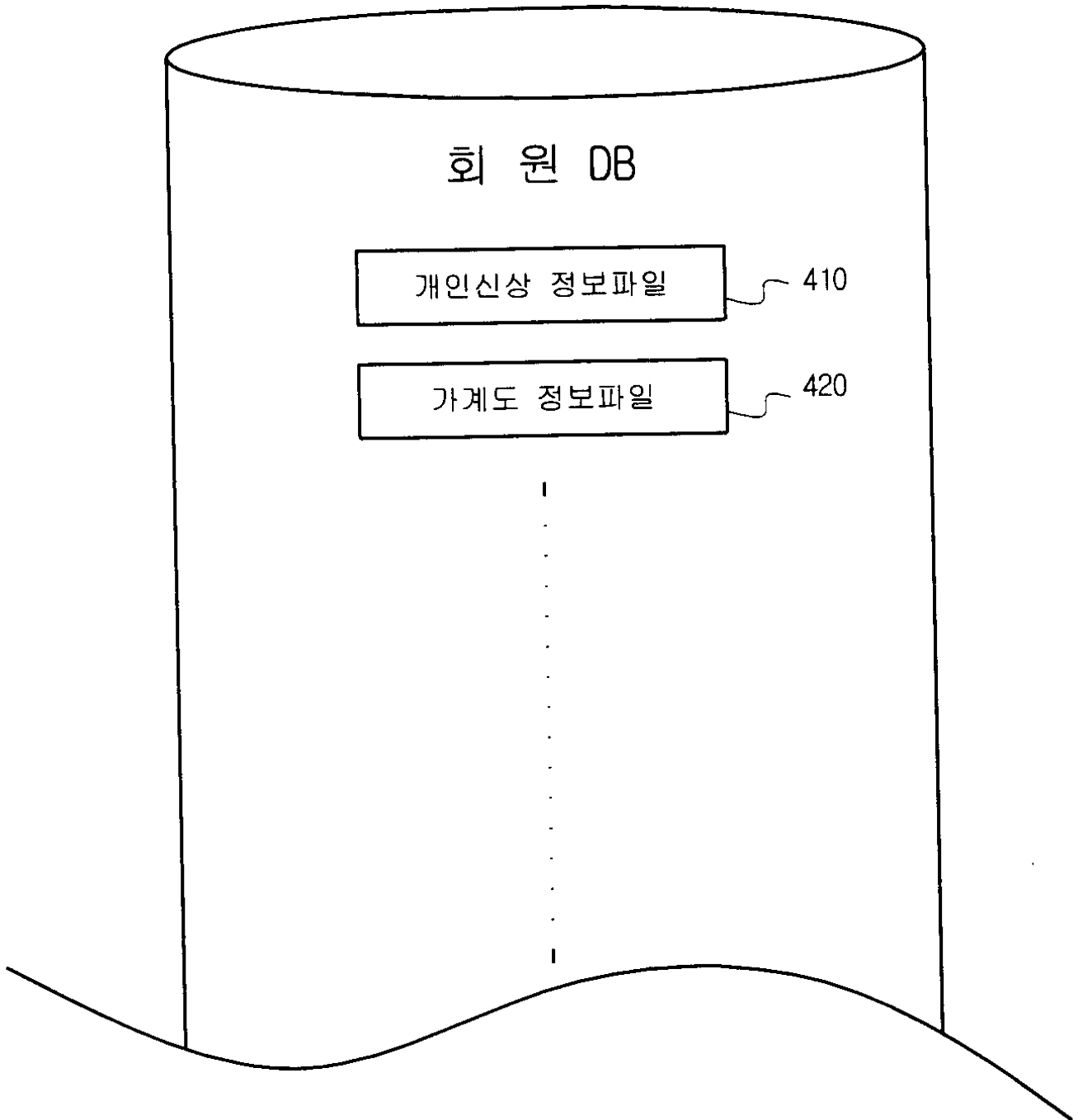

5b

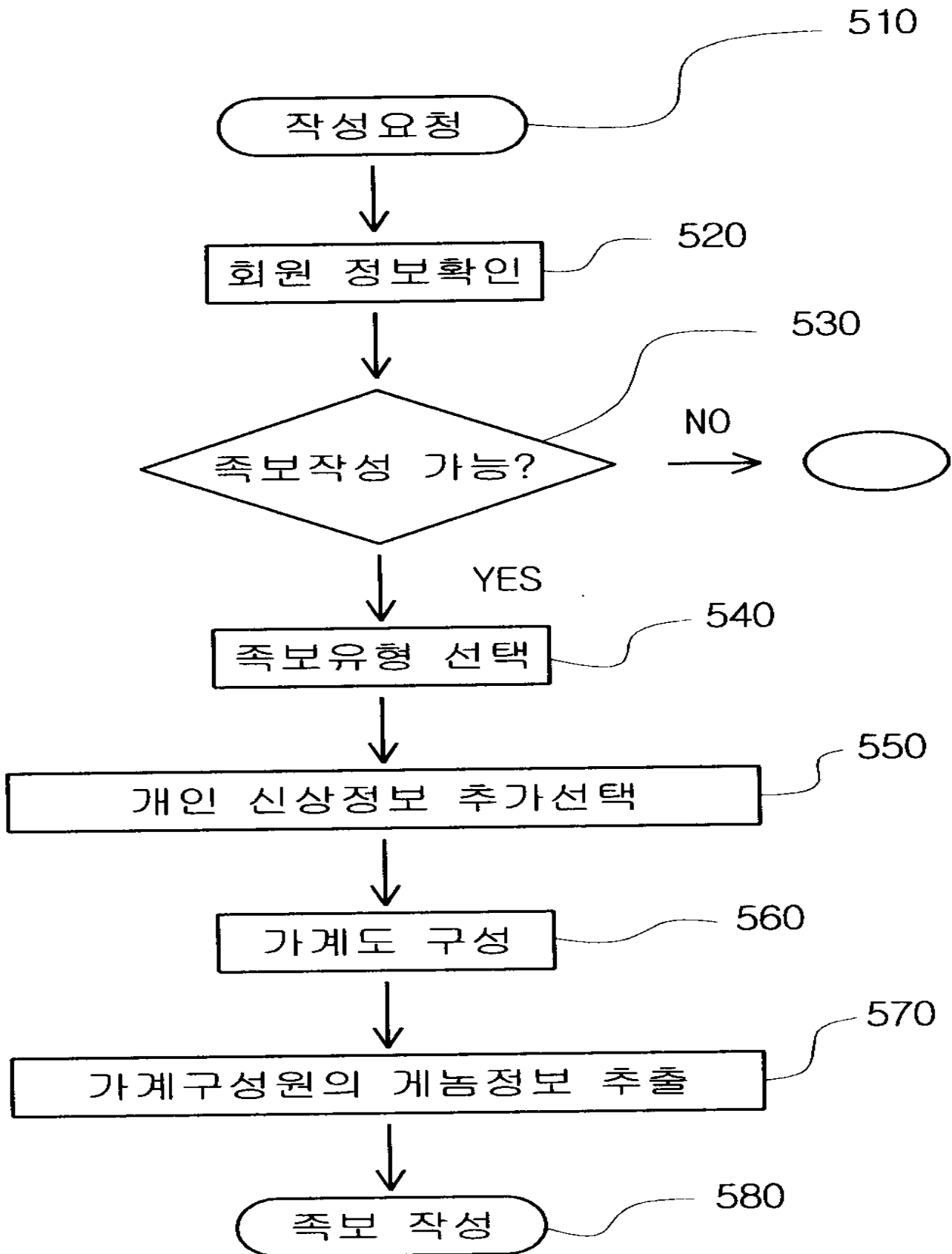

5c

계놈족보 유형 선택

1) 부계·모계 확인 A : 상염색체의 STR 유전자좌위 20좌위 (1-20) 설명보기

2) 부계·모계 확인 B : 상염색체의 STR 유전자좌위 9좌위 (1-9)
 + Y 염색체의 STR 유전자좌위 15좌위 (1-15) 설명보기

3) 부계·모계 확인 C : 상염색체의 STR 유전자좌위 9좌위 (9-17))
 + 미토콘드리아 염색체 20곳 (1-20) 설명보기

4) 부계 확인 : Y 염색체의 STR 유전자좌위 20좌위 (1-20) 설명보기

5) 모계 확인 : 미토콘드리아 염색체 40곳 (1-40) 설명보기

-

-

-

6a

개인신상정보 추가

사진 혈액형 신장 체중 - - - -

대머리 색맹 - - - -

고혈압 당뇨병 - - - -

-

-

-

-

6b

유전자 흐름 보기

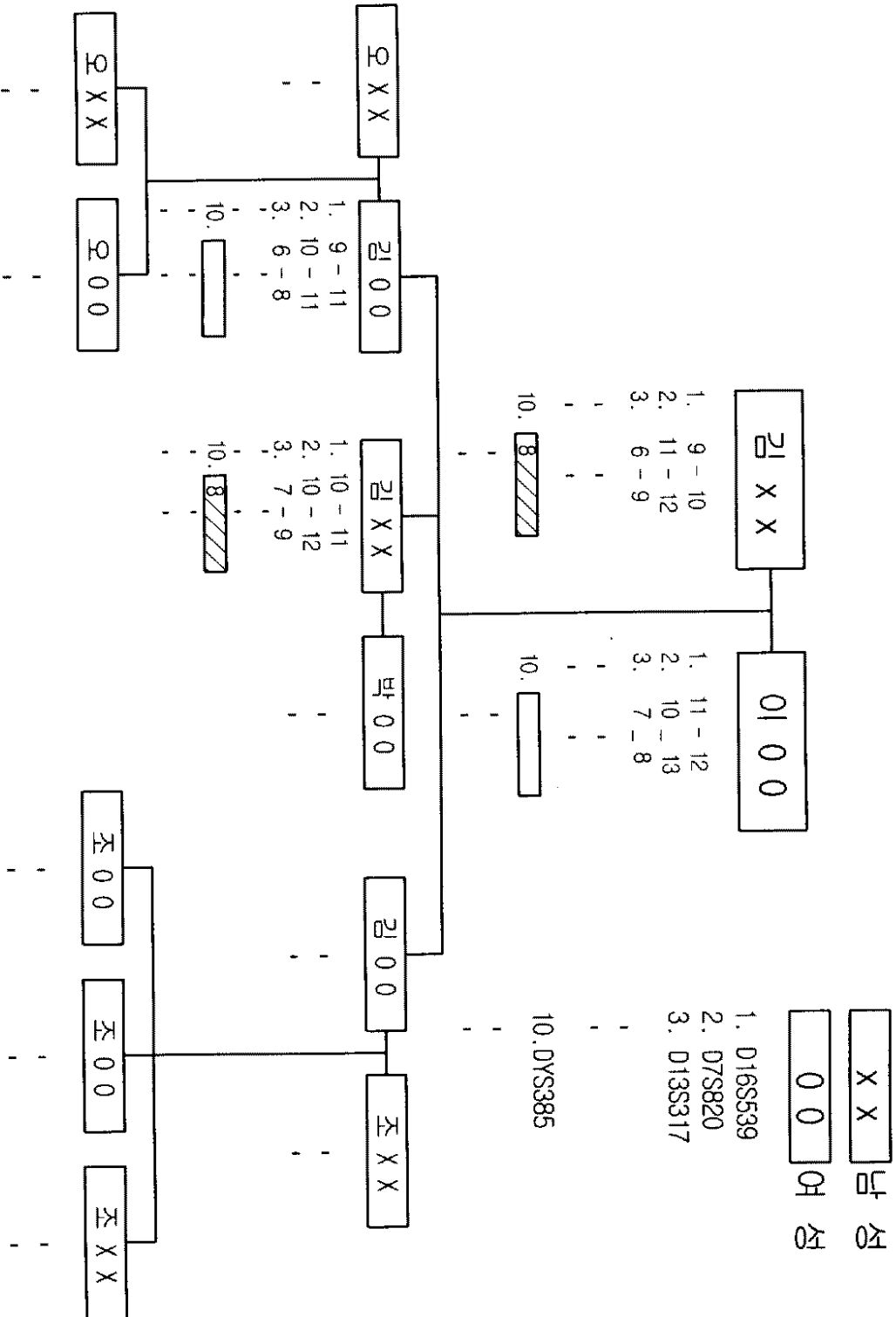

6c

유전자 족보 보기

