

(19) (KR)
(12) (B1)

(51) 。 Int. Cl.⁶
C08F 10/00

(45)
(11)
(24)

2004 05 17
10-0409411
2003 12 01

(21) 10-1996-0001010
(22) 1996 01 18

(65)
(43)

10-1996-0029354
1996 08 17

(30) 95 00788 1995 01 18 (FR)

(73) 2 7 1

(72) -13220 - - 1

(74)

:

(54)

가

가

s, 73rd Edition, CRC Press Inc., 1992-1993]

[IUPAC version in CRC Handbook of Chemistry and Physics
IVA, VA VIA

가
, (

)₂ ZrCl₂

가 1 : 10000 10000 : 1
 1 : 100 100 : 1
)
 가 1 : 10000 100 : 1,
 2 : 10000 50 : 1, 5 : 10000 20 : 1
 (, n - n -), 2 , 4 10
 4 10 (, n - n -)
), 3 10, 3 8
 2 634 486 / 2 207 145 , 2 335 526
 가 ,
 (1 6, 2 5) WO 94 / 28 032
 0.1 6 MPa, 0.5 5 MPa 30 180 ,
 30 110 , 50 100 , 2 10, 3 8 8 , 가
 , 3 10, 3 8
 가 1 : 10000 1 : 10, 1 : 10000 1 : 100, 5 : 10000 5 : 1
 00 0.1 6 MPa,
 0.5 5 MPa 30 110 , 50 100
 가
 가
 가
 m³ (3 10, 3 8 , 0.960 0.900 g / c)
 (ppm) 1 20 , 가 0.1
 200, 1 10 1 150 g / 10 가 MI_{2.16} (ASTM - D - 1238 - E) 가
 - 가 1.8 4.5, 1.8 3 가 , Mw : Mn (가
 , Mw : Mn 가 10 35, , 15 30
 1

1. (Y -) -
 (a) : Y - 1 -

0 가 . 200 ml p- 525 3 - - 1 - 29.3
 가 가 . 300 ml 3
 가 가 (HCl : 1 : 1) 300 ml 2 , 3
 00 ml 가

(b) : (THF) 2.0 M 68.9ml 200 ml 0 THF ,
 가 (a) 110 가 . 100 ml 가 가 (20)
 가 16 . 100 ml 가 가 (3' 75 ml)

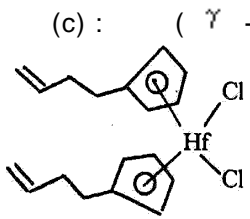

C₆ 47.5 , 0 , 50 ml THF (b) 47.5 γ
 - 0 , 50 ml THF 가 19 가 γ -
 -12 가 65
 -50

2. 가 , 1 (20)
 ES 70' ? () 20 g ()
) 150 10 % () 1 (γ -
) 800 5)
 3 30 g 120 가 g 0.03

2 () 가 , 15 cm
 1 kg

80 1 (pC₄ / pC₂) (pC₂) (pH₂ / pC₂) 1 -
 가 . 1 1 1 -
 1 () 1 80 () (20)
 MI 2.16

1 1 3 , 4, 5 6
 1 (1 2),
 (3),
 4, 5 6
 MI 2.16 가 () 가

3
 1. (-) -
 (a) : -

THF 0.44 가 (20) 0 , 200 ml THF 0.35
 가 (3' 400 ml) 2 . 1500 ml

(b) : (- -) (2) :

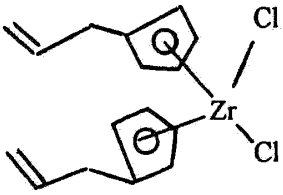

0.105 mol

(a) 가 (20) 가 1 0
 (2' 100 ml) . -
 . 100 ml THF 47.5 가 0 , 100 ml THF 16
 가 (4' 100 ml) (20) 가 -78

2. 가 , 5 (20) ()
) 가 15 10 %() ()
 . 5 (- 800) 2 kg ('SD 3217.50' () 15
) 가 1 120
 4

가 2.6 가
 80 가 400 g 가
 가 0.8 MPa (pC₂)
 가 (pH₂ : pC₂)
 2 2 7 ,
 2 8 (9 10)
 10 (7)
 1 : 1 6 가 9

시험	pC ₂ (MPa)	pH ₂ : pC ₂	pC ₄ : pC ₂	CHCl ₃ (mmol)	Hf (mmol)	시간 (h)	(공) 중합체 (g)	밀도 g/cm ³	MI _{2.16} (g/10 분)
제1번 (비교예)	1.25	0	0.036	0	0.15	3.1	1700	0.920	0.04
제2번 (비교예)	0.96	0	0.040	0	0.17	4.7	2500	0.912	0.06
제3번 (비교예)	0.96	0.001	0.038	0	0.15	3.0	0		
제4번	0.97	0.001	0.032	2	0.22	3.5	2200	0.912	2
제5번	0.97	0.005	0.031	2	0.25	3.6	1800	0.924	100
제6번	0.97	0.001	0	1.5	0.15	3.3	1700	0.96	1

2 : 7 10

시험	pC ₂ (MPa)	pH ₂ : pC ₂	CHCl ₃ (mmol)	Zr (mmol)	시간 (h)	중합체의 양 (g)	MI _{2.16} (g/10분)
제7번 (비교예)	0.8	0	0	0.014	2.5	296	0.9
제8번 (비교예)	0.8	0.006	0	0.014	0.4	(미량)	--
제9번	0.8	0.006	0.003	0.020	2.4	310	5
제10번	0.8	0.006	0.00001	0.014	4.0	476	4

(57)

1.

가

가 1 : 10000 ~ 100 :

1

가 1 : 10000 ~ 1 : 10

2.

1 가 :

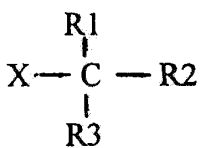

(, X , R₁, R₂, R₃).

3. 가 , 1,2 - , 1,1 - , 1,1,1 - , t -

4. 가 .

5. ,

6. :
 $(C_5R'_m)_pR''_s(C_5R'_m)MeQ_{3-p}$

또는 $R''_s(C_5R'_m)_2MeQ'$
 (, Me IVA, VA VIA , $(C_5R'_m)$, R' , R' , $(C_5R'_m)$ 2 , R' , $(C_5R'_m)$)
 s 0 ; s 가 1 , Q' m 4 ; s 가 0 m 5). 1, p 0, 1 2 ; , p 가 0

7. :

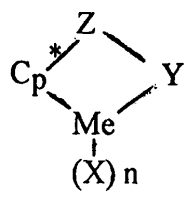

(, Me IVA, VA VIA , Cp* Me η⁵ , Z Cp* Me η⁵ IVB , n Me 가 0,)
 1, 2, 3, 4 , X , Y , Z Me , ,)
 Y Z

8. 가 IA, IIA, IIB IIIB 가

9. , , , , .

10. 가 ,

11. 가 1 : 10000
 10000 : 1 1 : 100 100 : 1

12. ,

13. 가

14. 3 10

1 15.