

(19)
(12)

(KR)
(B1)

(51) 。 Int. Cl.⁶
H04B 1/38

(45)
(11)
(24)

2004 10 14
10-0444237
2004 08 03

(21) 10-1997-0038590
(22) 1997 08 13

(65)
(43)

10-1999-0016140
1999 03 05

(73) 416

(72) 259

(74)
:

(54)

, ID

ID

2

(ID)

가

가

가

3

1
2
3
4
5

ID
ID

ID

가
가

ID

ID

가
가

2

가

ID

가

가

가

(ID)

가

가

가

1

1

5

5

4

5

8

3

9

6

8

10

5

11
4

6

5

(EEPROM

:
) 7

ID

2

16

16

1

2

19

18

18

16

22

16

1

14

15

17

20

ID

ID

ID

, 5
3 - 5

, 4

5

가

1

ID
ID
ID

5

가

, 101
ID

103

가

1

104

102

5가

가

가

(EEPROM) 7

가

가

7

5

5

5 가 1, 2, 3 가 104
 5 가 5 가 105
 가 (BEEP) ,
 106
 5 가 103 가 104
 107 가 107 10
 5 ID 5 ID ID가
 107 ID 7 ID ID
 108 4 201 ID
 가 13 ID
 ID ID
 가 가 ,
 , ID , 가 가 .

(57)

1.

(ID)

가 가 가 ,

2.

1 , 가

3.

2 , 가

1

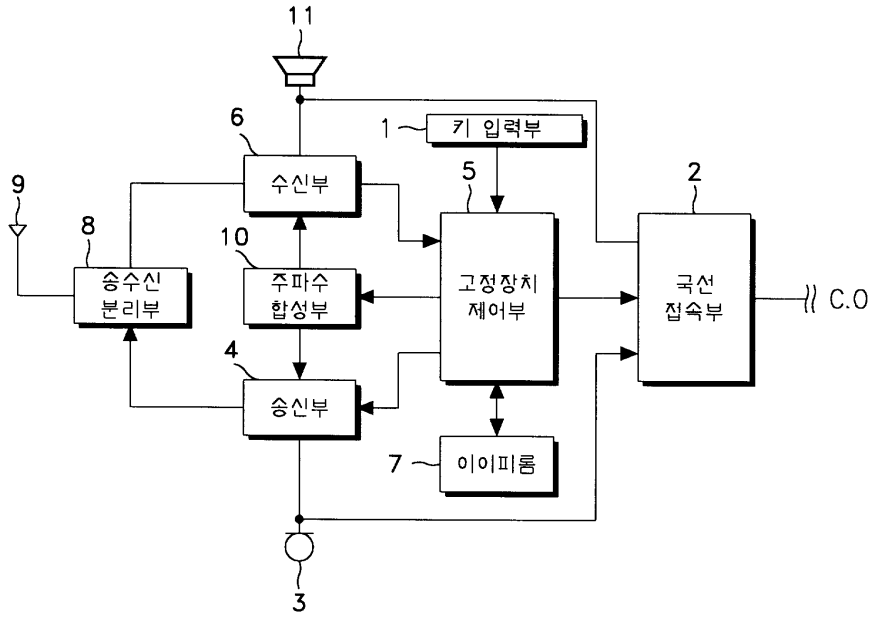

2

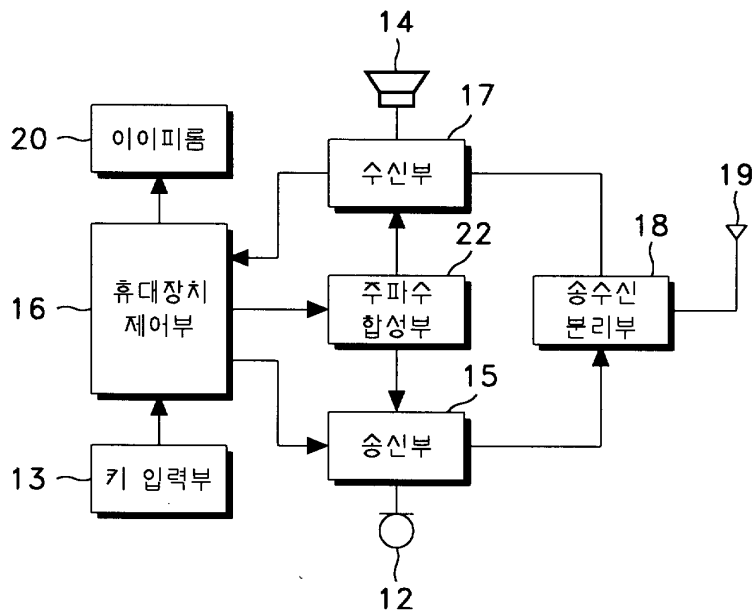

3

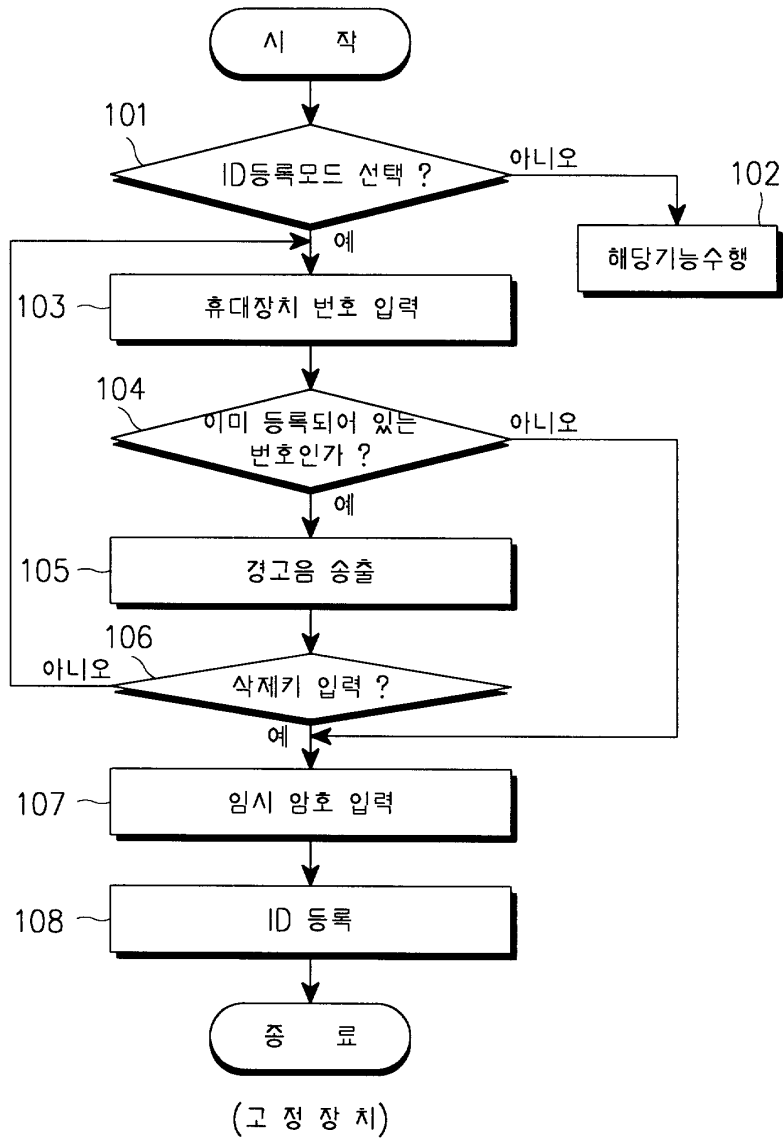

4

