

América Latina, un  
continente  
inseguro

¿Cómo se ve  
desde Colombia?

Pedro Medellín  
Torres





# Lesiones Fatales agosto 2024\*

\*Cifras Preliminares

## Muertes violentas en niños, niñas y adolescentes, según sexo.

Colombia, comparativo, años 2023\* y 2024\* (enero - agosto)

Manera de Muerte	Año 2023*				Año 2024*			
	Hombre	Mujer	Indeter.	Total	Hombre	Mujer	Indeter.	Total
<b>Homicidio</b>	328	61	4	<b>393</b>	311	63	1	<b>375</b>
<b>Eventos de transporte</b>	255	99	-	<b>354</b>	204	83	-	<b>287</b>
<b>Accidental</b>	223	72	-	<b>295</b>	186	84	1	<b>271</b>
<b>Suicidio</b>	105	82	-	<b>187</b>	102	81	-	<b>183</b>
<b>Total</b>	<b>911</b>	<b>314</b>	<b>4</b>	<b>1.229</b>	<b>803</b>	<b>311</b>	<b>2</b>	<b>1.116</b>

# Lesiones no Fatales agosto 2024\*

\*Cifras Preliminares

## Lesiones no fatales en niños, niñas y adolescentes, según contexto y sexo.

Colombia, comparativo, años 2023\* y 2024\* (enero – agosto)

Contexto de violencia	Año 2023*			Año 2024*		
	Hombre	Mujer	Total	Hombre	Mujer	Total
Exámenes médico legales por presunto delito sexual	1.679	11.220	<b>12.899</b>	1.623	10.248	<b>11.871</b>
Violencia interpersonal	3.404	2.289	<b>5.693</b>	3.129	2.127	<b>5.256</b>
Violencia intrafamiliar	1.939	2.059	<b>3.998</b>	2.621	2.676	<b>5.297</b>
Lesiones en eventos de transporte	842	632	<b>1.474</b>	820	666	<b>1.486</b>
Violencia de pareja	16	500	<b>516</b>	15	526	<b>541</b>
Lesiones accidentales	175	129	<b>304</b>	151	126	<b>277</b>

¿Cuál sería el referente para entender la inseguridad y la violencia?



# UNA PINTURA QUE LO DICE TODO

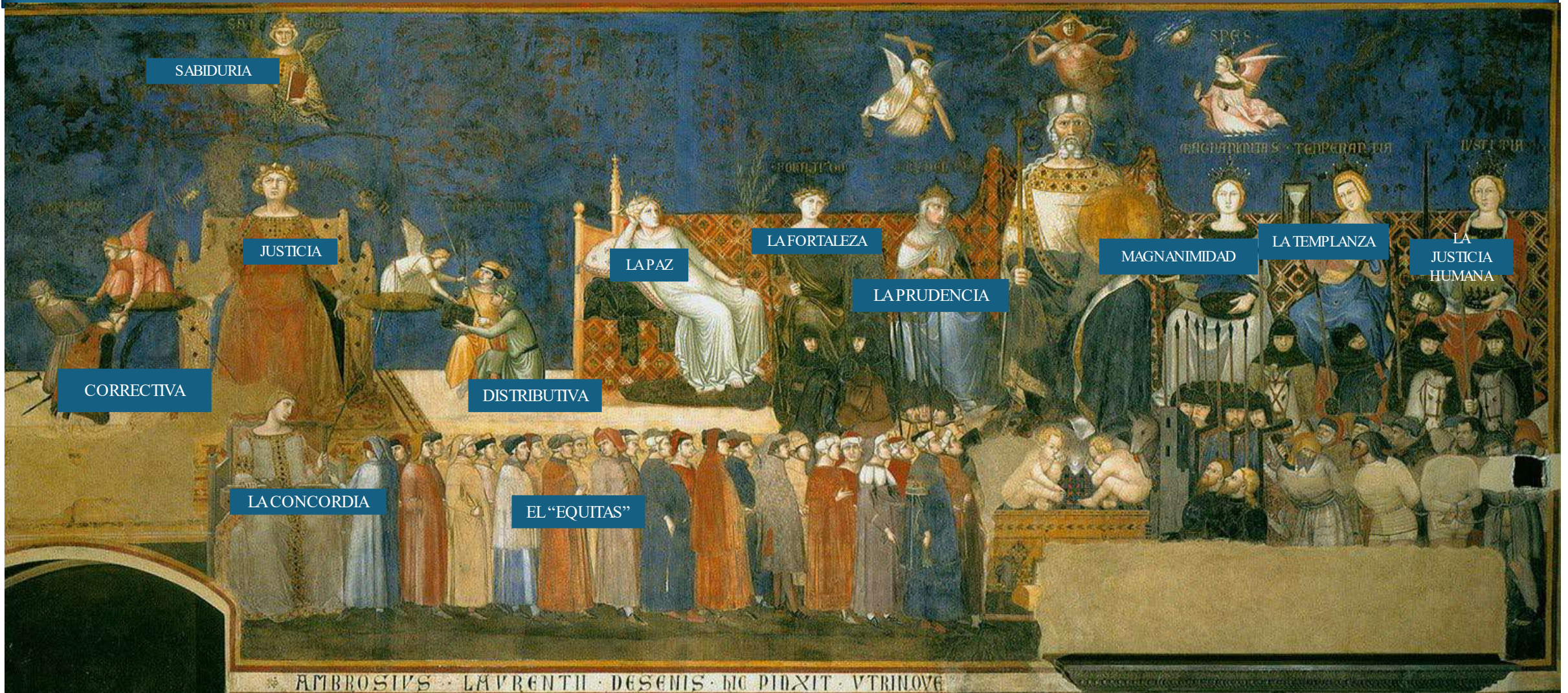

Las Alegorías del Buen y el Mal Gobierno” - Ambrosio Lorenzetti entre 1337 y 1340

# ¿Y CUANDO APARECE EL MAL GOBIERNO? ...



# LOS ACUERDOS CONFIEREN BASE LEGAL A LAS PROTESTAS

2.2.2. Garantías para la movilización y la protesta pacífica (pág. 45 del Acuerdo Final)

- “... Garantías para la aplicación y el respeto de los derechos humanos en general. Las movilizaciones y las protestas, incluyendo los disturbios se tratarán con pleno respeto de los derechos humanos por parte de la autoridad legítima del Estado, garantizando a la vez, de manera ponderada y proporcional, los derechos de los demás ciudadanos”.
- ...“Acompañamiento del Ministerio Público en las movilizaciones y protestas como garante del respeto de las libertades democráticas, cuando sea pertinente o a solicitud de quienes protestan o de quienes se vean afectados o afectadas”.

# LA IMPLEMENTACIÓN DE LOS ACUERDOS HA profundizado esa convulsión social

- El proceso de “liberación de la madre tierra” había adquirido un nuevo contenido y una oportunidad estratégica;
- Las movilizaciones en defensa de la “minería artesanal” y las consultas populares, era una nueva arma política;
- Las marchas y protestas populares se convirtieron en un mecanismo de presión sobre el gobierno



# EL TRATAMIENTO “DIFERENCIADO” DE LOS CULTIVADORES

- “La persistencia de los cultivos está ligada en parte a la existencia de condiciones de pobreza, marginalidad, débil presencia institucional, además de la existencia de organizaciones criminales dedicadas al narcotráfico”.
- 4.1.3.4. Tratamiento penal diferencial:
- ..“el Gobierno se compromete a tramitar los ajustes normativos necesarios que permitan renunciar de manera transitoria al ejercicio de la acción penal o proceder con la extinción de la sanción penal contra los pequeños agricultores y agricultoras que están o hayan estado vinculados con el cultivo de cultivos de uso ilícito cuando, dentro del término de 1 año, contado a partir de la entrada en vigencia de la nueva norma, manifiesten formalmente ante las autoridades competentes, su decisión de renunciar a cultivar o mantener los cultivos de uso ilícito” (P.98)

# EL PROBLEMA ESTÁ EN QUE ESO SE DICE EN UN CLIMA DE CRECIENTE CONVULSIÓN SOCIAL

El país vive:

1. Una lucha por el Control territorial. Una multiplicidad de actores armados concurren en disputa por el territorio;
2. Una gran movilización de los “agentes” reclamantes. En distintas partes del país, se ha desatado una movilización activa (mineros, campesinos, minorías étnicas y religiosas);
3. La ambigüedad de los desarrollos normativos de los Acuerdos. En apariencia, no hay claridad, ni racionalidad en los desarrollos legales e institucionales

Pero, ¿porqué un clima de la convulsión social?

Cuatro factores dan cuenta de la convulsión social:

- La movilización urbana, indígena y campesina en torno a la tierra
- La presión del narcotráfico
- Los procesos en torno a las curules de víctimas
- La expansión de las fronteras de las economías ilegales. La “presión” mexicana

# I. CADA VEZ MÁS CAMPESINOS E INDÍGENAS SE MOVILIZAN POR LOS ACUERDOS



# II- CADA VEZ ERA MAS CLARO EL NEXO CON LAS NEGOCIACIONES DE LA HABANA

## EVOLUCIÓN DE LOS CULTIVOS DE COCA EN LOS ÚLTIMOS 20 AÑOS

Durante dos décadas de lucha frontal contra los cultivos de coca se han probado todas las fórmulas de erradicación. Estos estuvieron asociados a la financiación del conflicto armado por grupos ilegales. Pero ahora en pleno posconflicto, hay más hectáreas sembradas que nunca.



# III. LAS CIRCUNSCRIPCIONES ELECTORALES DE PAZ SE REVELAN CADA VEZ MÁS IMPORTANTES

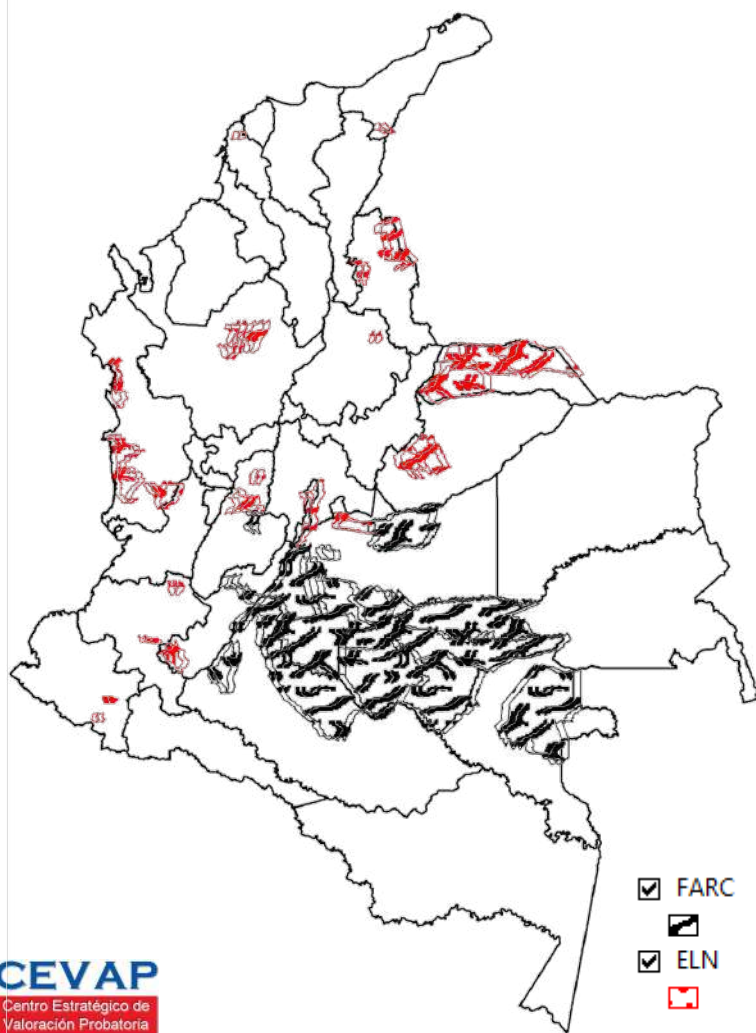

**CEVAP**  
Centro Estratégico de Valoración Probatoria

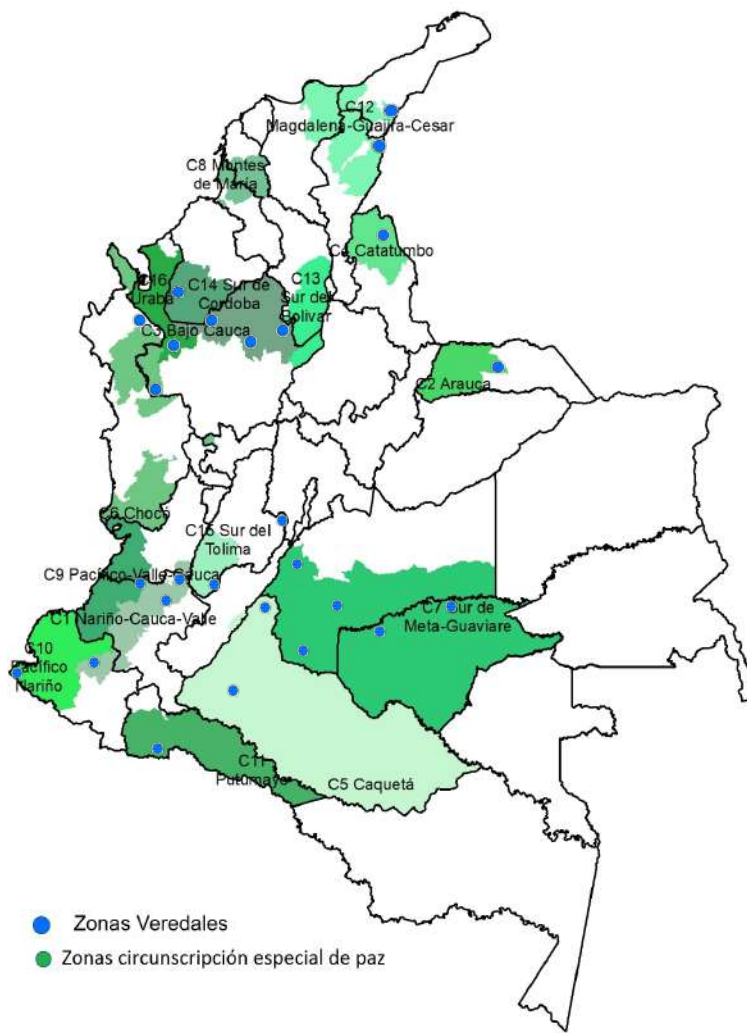

ACTORES ARMADOS	DEPARTAMENTOS QUE PRESENTAN CONFLUENCIA	MUNICIPIOS QUE PRESENTAN CONFLUENCIA	
DISIDENCIAS FARC (ESTRUCTURA RESIDUAL DE GRUPO ARMADO ORGANIZADO)	CAQUETA	SAN VICENTE DEL CAGUAN FLORENCIA	
	GUAVIARE	CALAMAR EL RETORNO MIRAFLORES SAN JOSE DEL GUAVIARE	
	HUILA	ALGECIRAS MESETAS	
	META	PUERTO CONCORDIA LA MACARENA PUERTO RICO URIBE VISTAHERMOSA	
	ELN	ANTIOQUIA	ANORI VALDIVIA
		ARAUCA	ARAUQUITA FORTUL TAME SARAVENA
		CAUCA	CALOTO
		CHOCÓ	SIPI
		N. DE SANTANDER	TIBU

Fuentes: Dirección especializada contra el Crimen Organizado y Misión de observación electoral - MOE

# III. I OTROS ACTORES “INESPERADOS” TAMBIÉN CONCURREN

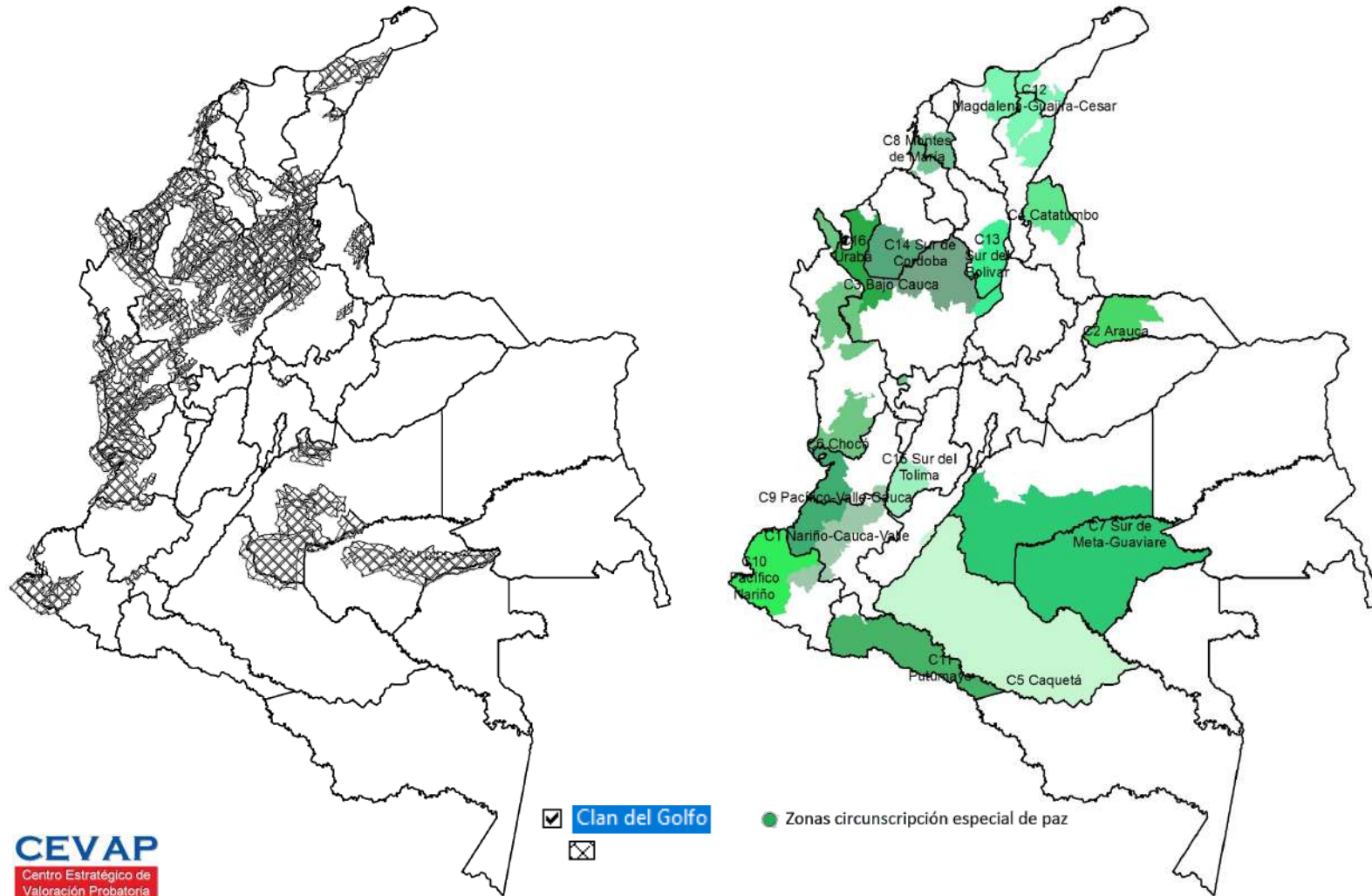

**CEVAP**  
Centro Estratégico de  
Valoración Probatoria

CLAN DEL GOLFO	ANTIOQUIA	CAREPA
		CAUCASIA
		CHIGORODO
		DABEIBA
		EL BAGRE
		MUTATA
		NECHI
		NECOCLI
		REMEDIOS
		SAN PEDRO DE URABA
		SEGOVIA
		TARAZA
		TURBO
		VALDIVIA
ZARAGOZA		
BOLIVAR	ARENAL	
	CANTAGALLO	
	MORALES	
	SAN PABLO	
	SANTA ROSA DEL SUR	
CHOCO	SIMITI	
	RIOSUCIO	
	ACANDI	
	CONDOTO	
	EL LITORAL DEL SAN JUAN	
	ISTMINA	
GUAVIARE	MEDIO SAN JUAN	
	UNGUIA	
META	EL RETORNO	
	LA MACARENA	
	PUERTO CONCORDIA	
	PUERTO LLERAS	
NARIÑO	VISTAHERMOSA	
	BARBACOAS	
SUCRE	SAN ONOFRE	
VALLE DEL CAUCA	BUENAVENTURA	
	MONTELIBANO	
CORDOBA	PUERTO LIBERTADOR	
	SAN JOSE DE URE	

Fuente: Policía Nacional y Misión de observación electoral - MOE

# IV. LA PRESENCIA DE CULTIVOS ILÍCITOS, LO EXPLICA TODO

El 94% de las zonas de Circunscripción Transitorias de Paz se encuentran afectados por cultivos ilícitos.

Se estima que el narcotráfico llegó a mover entre 2013 y 2018 unos XXXX billones de pesos

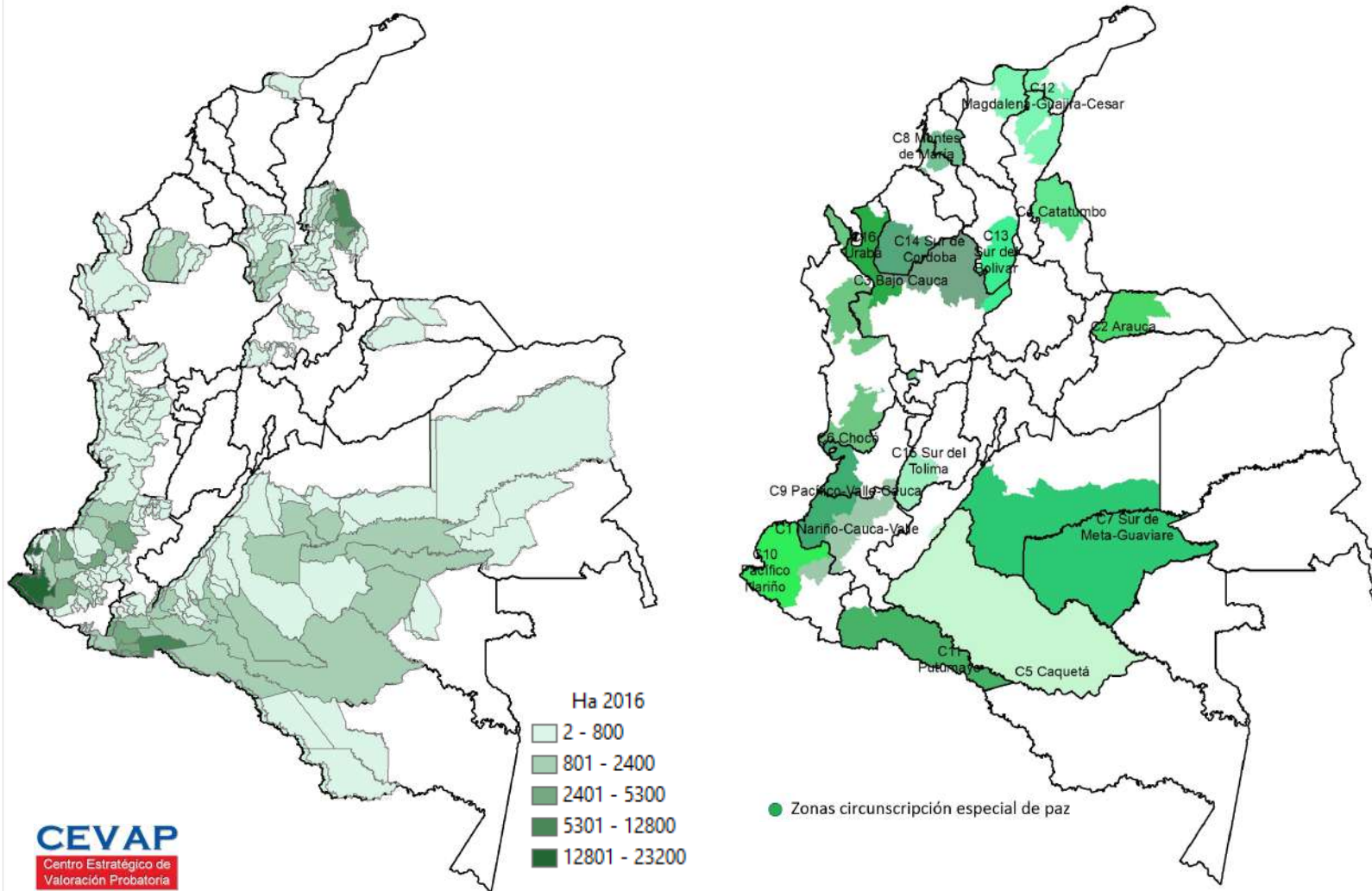



# PARA LOS COLOMBIANOS, UN PROBLEMA: DE LA “GEOPOLÍTICA” AL DRAMA URBANO

## Tráfico de Narcóticos Colombia - Ecuador Vía Terrestre

Una de las principales rutas inicia con la introducción de la base de coca desde Colombia hacia la Amazonía ecuatoriana. La droga se traslada a Esmeraldas, donde es procesada en laboratorios clandestinos. Luego la droga puede regresar a Colombia o ir a otros destinos a través de Guayaquil, principalmente.

- Mocoa - Pasto - Ipiales - Ibarra - Quito
- Cali - Popayán - Ipiales - Guayaquil
- Pereira - Pasto - Tulcán - Quito - Machala
- Mocoa - Lago Agrio - Quito - Cuenca - Machala

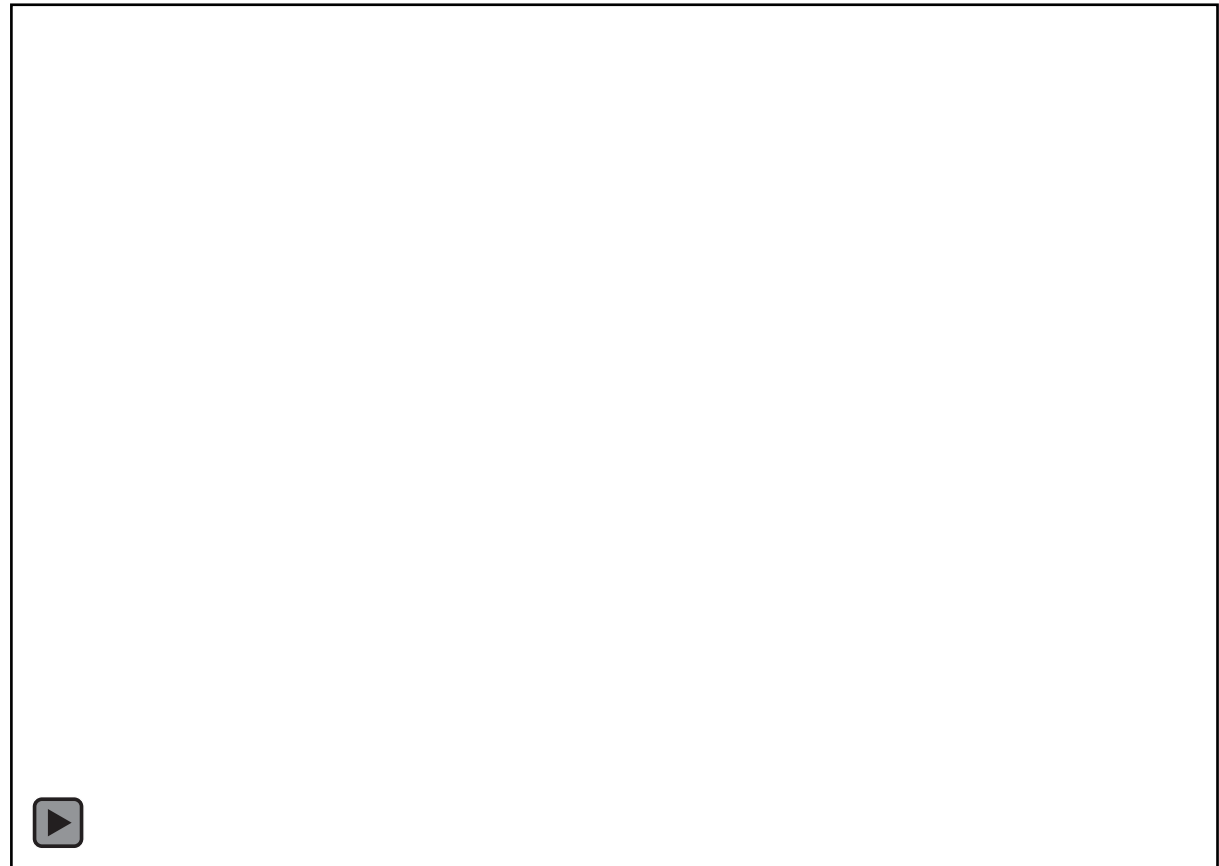

# COLEGIOS Y CENTROS DE EDUCACIÓN SUPERIOR/MICROTRAFICO/HOMICIDIOS. B/QUILLA 2023

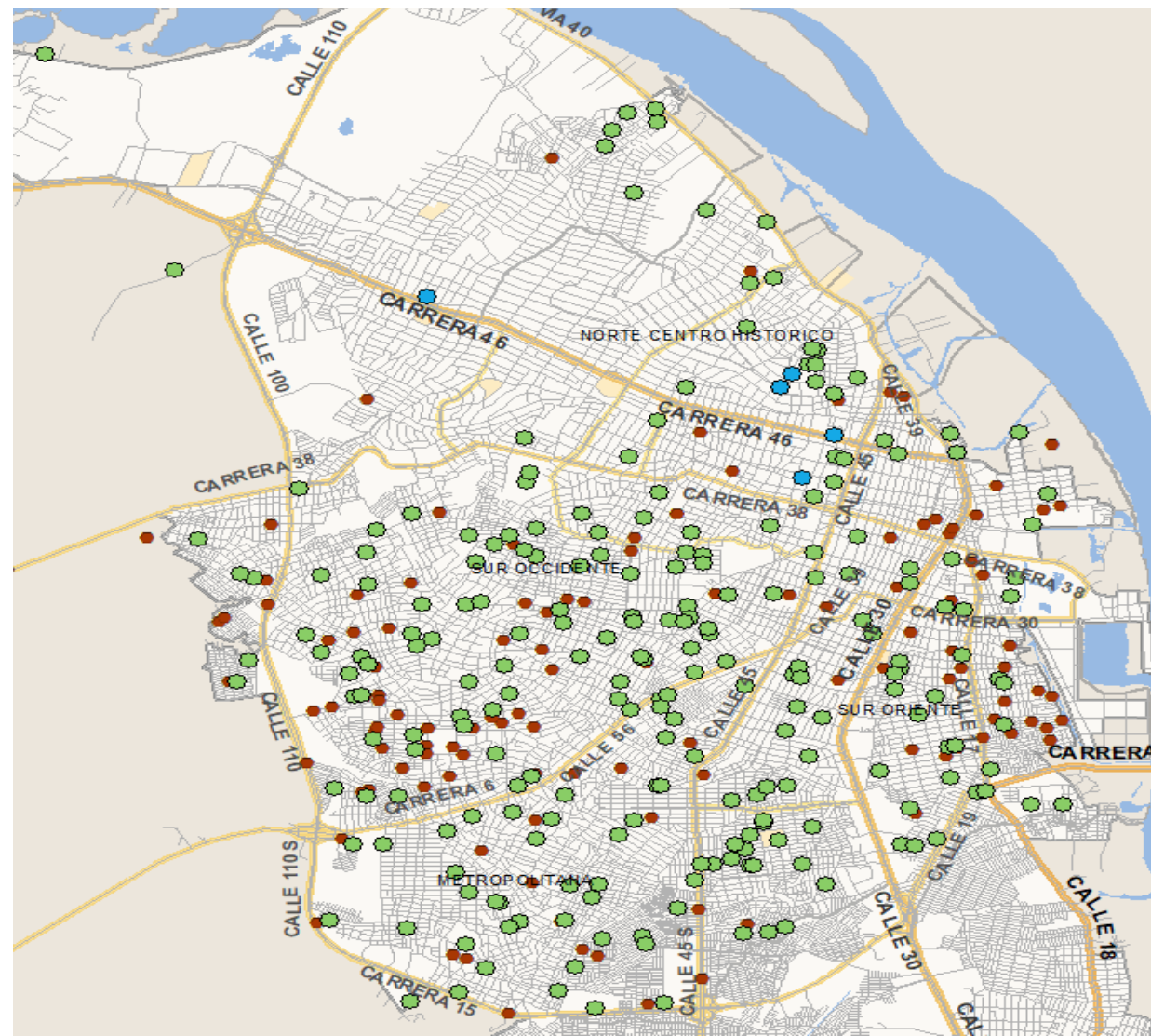
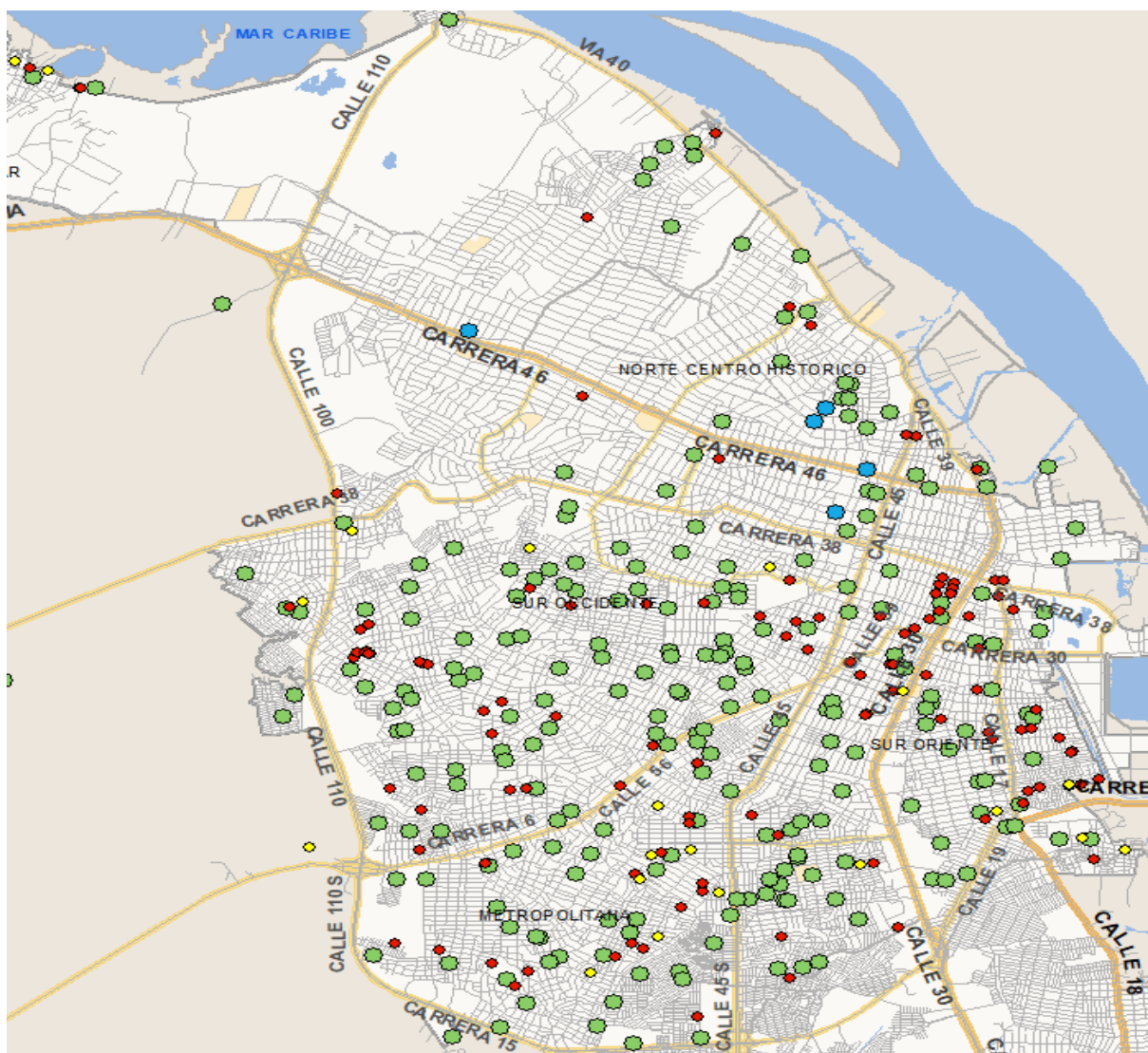



# Lesiones Fatales agosto 2024\*

\*Cifras Preliminares

## Muertes violentas en niños, niñas y adolescentes, según sexo.

Colombia, comparativo, años 2023\* y 2024\* (enero - agosto)

Manera de Muerte	Año 2023*				Año 2024*			
	Hombre	Mujer	Indeter.	Total	Hombre	Mujer	Indeter.	Total
<b>Homicidio</b>	328	61	4	<b>393</b>	311	63	1	<b>375</b>
<b>Eventos de transporte</b>	255	99	-	<b>354</b>	204	83	-	<b>287</b>
<b>Accidental</b>	223	72	-	<b>295</b>	186	84	1	<b>271</b>
<b>Suicidio</b>	105	82	-	<b>187</b>	102	81	-	<b>183</b>
<b>Total</b>	<b>911</b>	<b>314</b>	<b>4</b>	<b>1.229</b>	<b>803</b>	<b>311</b>	<b>2</b>	<b>1.116</b>

!!!Gracias  
por su  
atención!!!

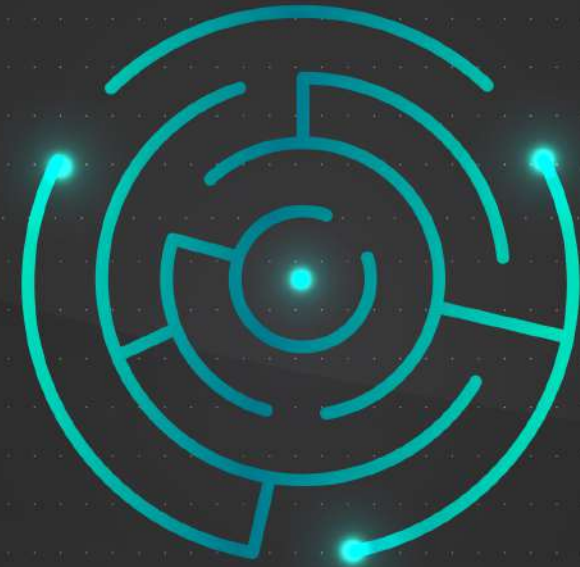

**INSILAB**

**LABORATORIO DE INTELIGENCIA SITUACIONAL**