

# ESCRITÓRIOS DE APOIO INSTITUCIONAL A PESQUISADORES

EAIP

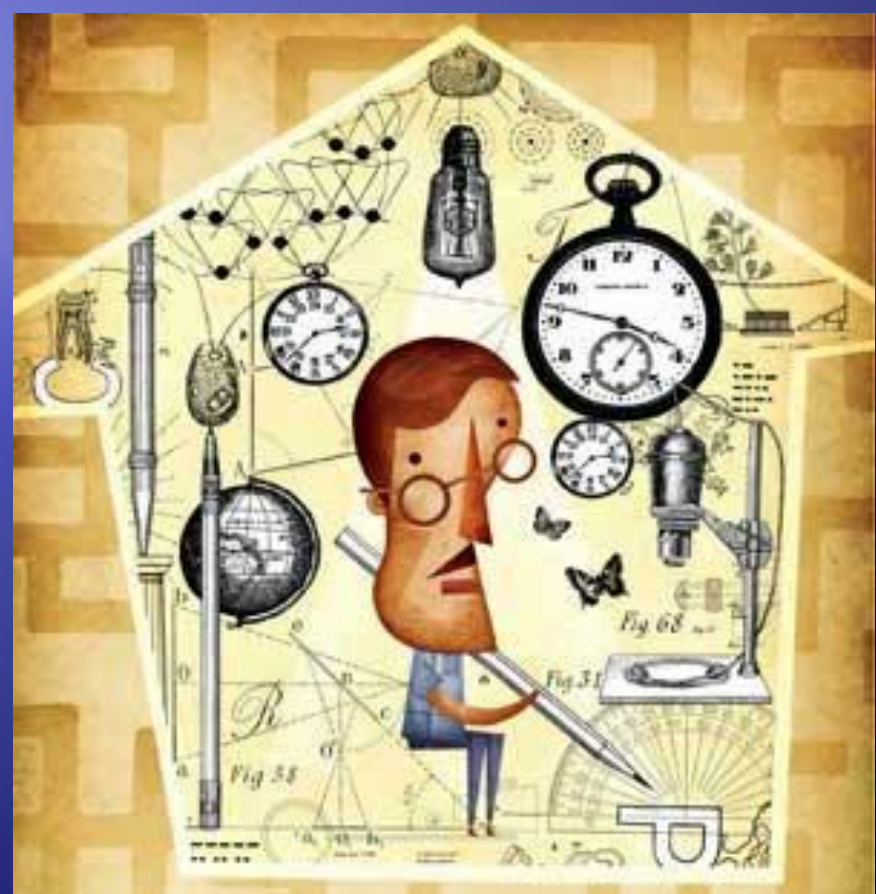

# Treinamento dos EAIP



A FAPESP implantou em **outubro de 2010** o programa de treinamento para as equipes dos Escritórios de Apoio Institucional ao Pesquisador (EAIP) das instituições de ensino e pesquisa.

Os treinamentos ocorrem 2 vezes por mês, para turmas de 6 técnicos.

Já foram treinadas 180 pessoas, de 55 unidades.



# UFSCar lança programa de apoio a projetos

14/10/2011

**Agência FAPESP** – A Pró-Reitoria de Pesquisa (ProPq) da Universidade Federal de São Carlos (UFSCar) inaugurou, em 14 de outubro, o escritório do Programa de Apoio Administrativo a Projetos de Pesquisa (PAPQ), cujo objetivo é oferecer apoio aos pesquisadores da universidade nas atividades administrativas, que envolvam projetos de pesquisa de grande porte.

Segundo a UFSCar, o escritório atuará na orientação dos processos de compra e uso de recursos, execução do controle financeiro e

Programa de Apoio Administrativo a Projetos de Pesquisa pretende auxiliar pesquisadores da universidade em atividades administrativas que envolvam projetos de pesquisa de grande porte

# Universidade de São Paulo recebe treinamento para apoiar pesquisadores

Programa implantado há oito meses tem levado treinamento às equipes de São Paulo que atendem pesquisadores. A proposta é poupar os cientistas de trabalho exigida para a gestão e administração de projetos de pesquisa, para que possam se dedicar mais aos estudos e à orientação de alunos.

A iniciativa é realizada pela Fundação de Amparo à Pesquisa do Estado de São Paulo (Fapesp) e fruto de uma demanda da comunidade científica. De acordo com os pesquisadores alegaram ter dificuldades, principalmente, para elaborar e acompanhar o processo administrativo das propostas, assim como para prestar contas.

# Mais tempo para a P

Universidades criam serviços de apoio para reduzir a burocracia na rotina dos docentes

# Treinamento no apoio a pesquisadores

Por Fábio de Castro

18/05/20

**Agência FAPESP** – A FAPESP implantou um programa piloto de treinamento para as equipes dos Escritórios de Apoio Institucional ao Pesquisador (EAIP), atendendo à demanda da comunidade científica.

De acordo com o diretor administrativo da FAPESP, Joaquim José de Camargo Engler, a iniciativa teve início em 2010 com a elaboração do programa e preparo da equipe e do material já foi oferecido a cinco unidades da Universidade de São Paulo e iniciativa gradualmente a outras unidades da Universidade de São Paulo.



FAPESP implanta programa de treinamento para as equipes dos escritórios de apoio institucional aos pesquisadores montados pelas universidades paulistas (USP)

Imagens

# JORNAL da CIÊNCIA

Treinamento no apoio a pesquisadores

Órgão da Sociedade Brasileira para o Progresso da Ciência

JC e-mail 4260, de 18 de Maio de 2011.

A Fapesp implantou um programa piloto de treinamento para as equipes dos Escritórios de Apoio Institucional ao Pesquisador (Eaip), atendendo à demanda da comunidade científica.

De acordo com o diretor administrativo da Fapesp, Joaquim José de Camargo Engler, a iniciativa teve início em outubro de 2010 com a elaboração do programa e preparo da equipe e do material audiovisual. O treinamento já foi oferecido a cinco unidades da Universidade de São Paulo (USP). O objetivo é estender a iniciativa gradualmente a outras unidades da USP, a outras universidades e às instituições de ensino superior do Estado de São Paulo.

preciso que as universidades brasileiras garantam um escudo que proteja o pesquisador e ele fazer um serviço que não é de pesquisador. O tempo do pesquisador para "revisar papers", destacou Brito Cruz.

A Unesp aprovou, em abril, a criação em todas as suas unidades de seções técnicas para apoiar a pesquisadores. Um grupo de trabalho composto por seis técnicos está recebendo treinamento na FAPESP e atuará como multiplicador em cada um dos campi da universidade espalhados pelo estado. De acordo com a pró-reitora de Pesquisa, Maria J. Giannini, o objetivo do novo serviço é permitir que o docente concentre-se no trabalho de pesquisa e de orientação. "Temos certeza de que isso terá um impacto na produção científica da universidade, pois os docentes poderão dedicar-se a mais projetos.

# Um EAIP pode apoiar o pesquisador na:

- Preparação e submissão da proposta inicial
  - Preparação da documentação para a contratação
  - Procedimentos de cotação e compra
  - Solicitação de liberação de recursos
  - Gestão dos recursos financeiros
  - Preparação dos documentos para importação
  - Incorporação do material permanente adquirido
  - Elaboração da Prestação de Contas
- entre outros.

# Vantagens da implantação do EAIP:

- Pesquisadores podem manter o foco na pesquisa
- Diminuição do retrabalho na elaboração da proposta, na execução financeira e na prestação de contas
- Otimização do tempo e dos recursos envolvidos, tanto na instituição como na FAPESP
- Acesso da FAPESP às sugestões dos pesquisadores para aperfeiçoamento das normas e de adequação dos procedimentos à realidade da administração da pesquisa

# Contato direto com a FAPESP



**FAPESP**  
FUNDAÇÃO DE AMPARO À PESQUISA  
DO ESTADO DE SÃO PAULO

Escritório de Apoio Institucional ao Pesquisador (EAIP)

Nome do interessado:

E-mail:

Telefone: (  )

Nº do processo :  /  -

Anexo (máximo de 5MB):

Mensagem:

**FAPESP**  
R. Pio XI, 1500 - Alto da Lapa - CEP 05468-901 São Paulo/SP - Brasil  
Tel: (+55) 11 3838-4000 Fax: (+55) 3645-2421

Os EAIP têm um canal privilegiado no “*Converse com a FAPESP*”, para contato direto com a equipe que ministra os treinamentos.

# Contato direto com a FAPESP

Desde a implantação do programa, mais de 650 atendimentos foram feitos por esse canal.

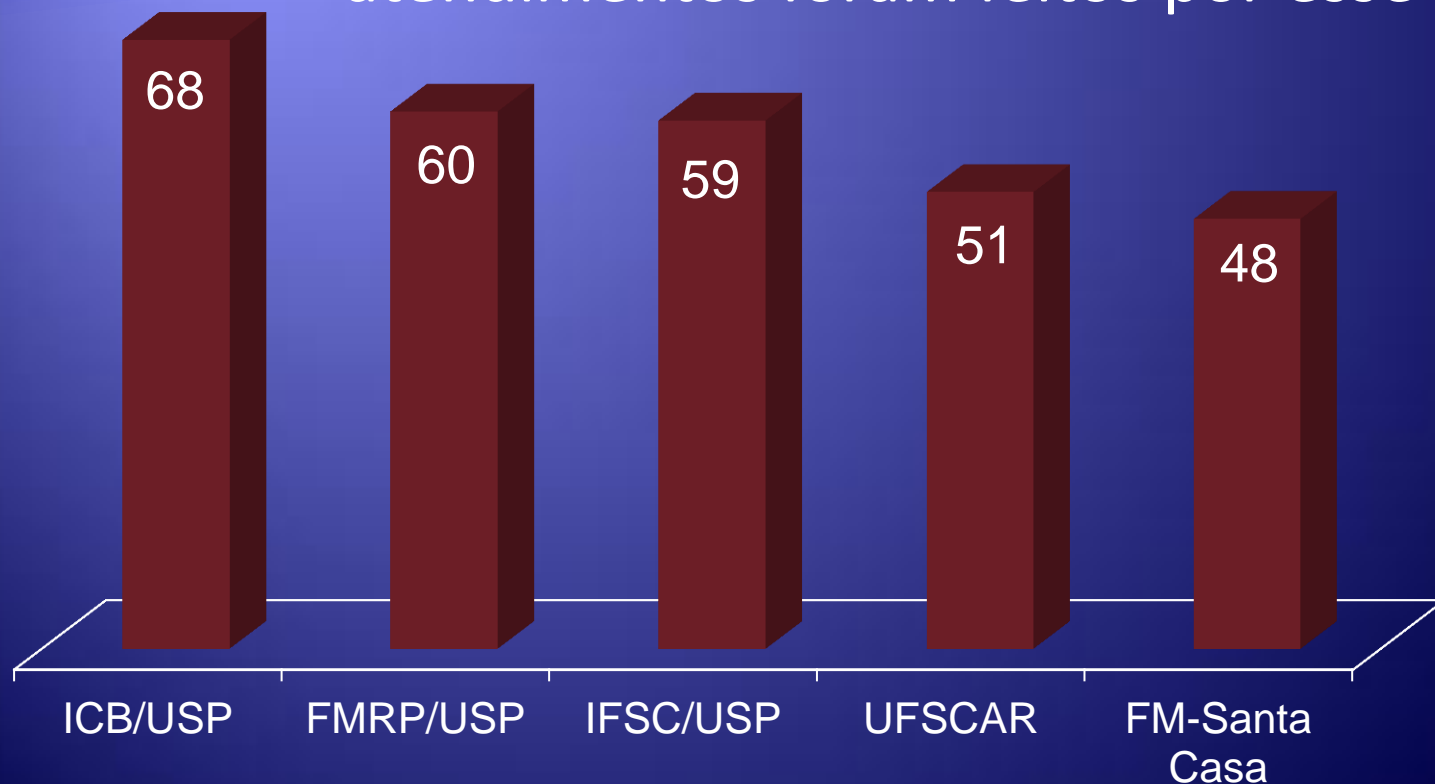

# Incentivo das Universidades



Pró-Reitoria de  
Pesquisa

UNIVERSIDADE DE SÃO PAULO

## Ampliação e Melhoramento da Infraestrutura de Pesquisa INFRA-USP

EDITAL 2012-2013

### 1. OBJETIVO

Selecionar propostas para apoio financeiro a pesquisadores ou grupos de pesquisa com vistas a ampliar, melhorar ou readequar laboratórios e outros espaços de pesquisa da universidade,



andamento ou planejadas. Além disso, o apoio da Unidade será considerado na avaliação das propostas.

As contrapartidas da Unidade em termos de recursos humanos serão consideradas na priorização das propostas. **Terão vantagem na seleção** as propostas que contiverem compromisso de alocação de técnicos de nível superior ou de pessoal administrativo para gerenciamento do centro (em especial nas propostas do Grupo B e do Grupo C), e **todas as propostas que se originarem de Unidades que estabeleceram programas de gerenciamento de projetos de seus docentes.**



# Comprometimento dos Diretores

Boa parte do sucesso dos EAIP está relacionada aos esforços para sua estruturação, como a alocação de equipe, disponibilização de instalações e sistemas, programação de treinamento do pessoal e suporte à divulgação, atribuições que podem ser desenvolvidas pelos Diretores das unidades.

# Acompanhamento do EAIP



Após um ano do treinamento, uma equipe da FAPESP se reúne novamente com os participantes nas suas instituições com o objetivo de conhecer de que forma o apoio aos pesquisadores tem se desenvolvido, como está a adesão dos alunos e pesquisadores ao serviço, como estão fazendo o controle das atividades e quais são as ferramentas e sistemas utilizados.