

ABERTURA DE PEQUENOS NEGÓCIOS NO BRASIL

DEZEMBRO - 2024

SEBRAE



ABERTURA DE EMPRESAS

NOS ÚLTIMOS 13 MESES

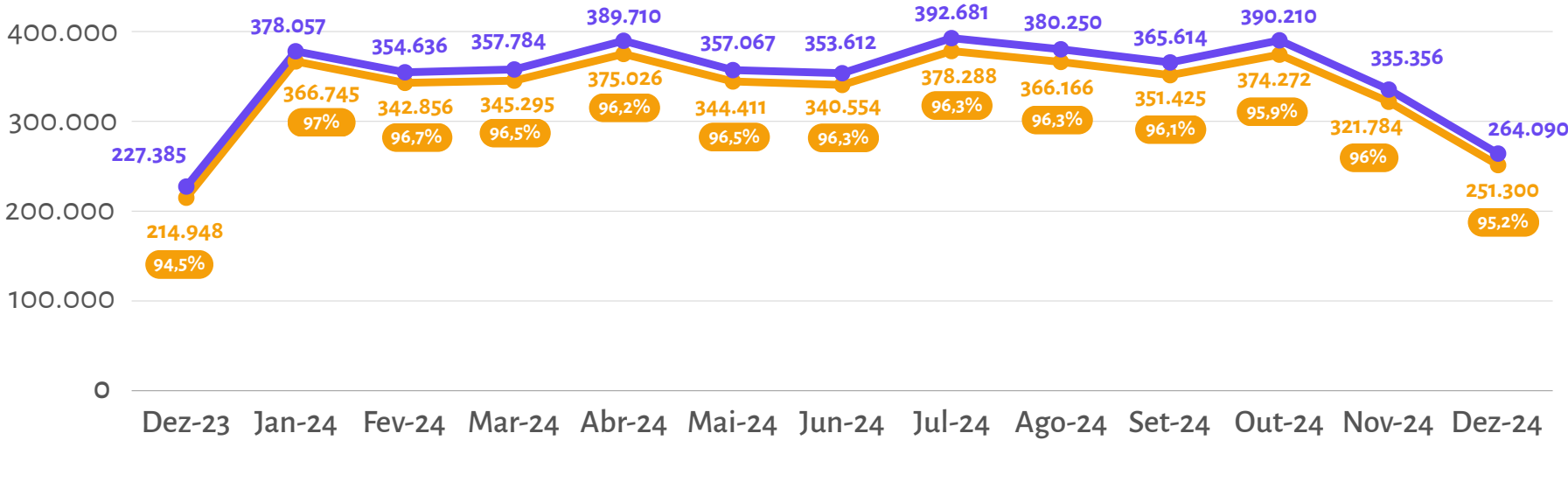

ABERTURA ACUMULADA DE EMPRESAS POR PORTE

ATÉ DEZEMBRO DE 2024

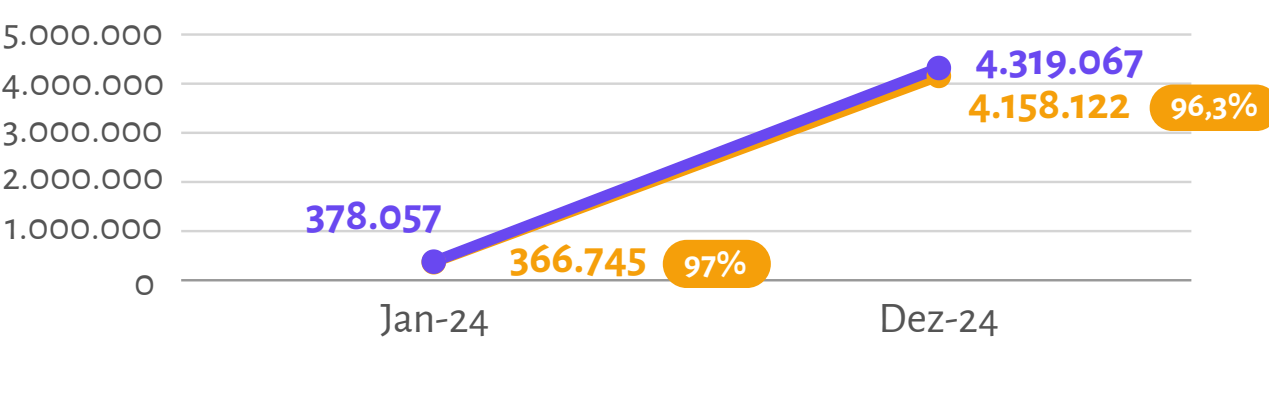

PROPORÇÃO DOS PEQUENOS NEGÓCIOS POR PORTE

- MEI 74,4%
- ME 21%
- EPP 4,6%

ABERTURA ACUMULADA DE PEQUENOS NEGÓCIOS POR UF

ATÉ DEZEMBRO DE 2024

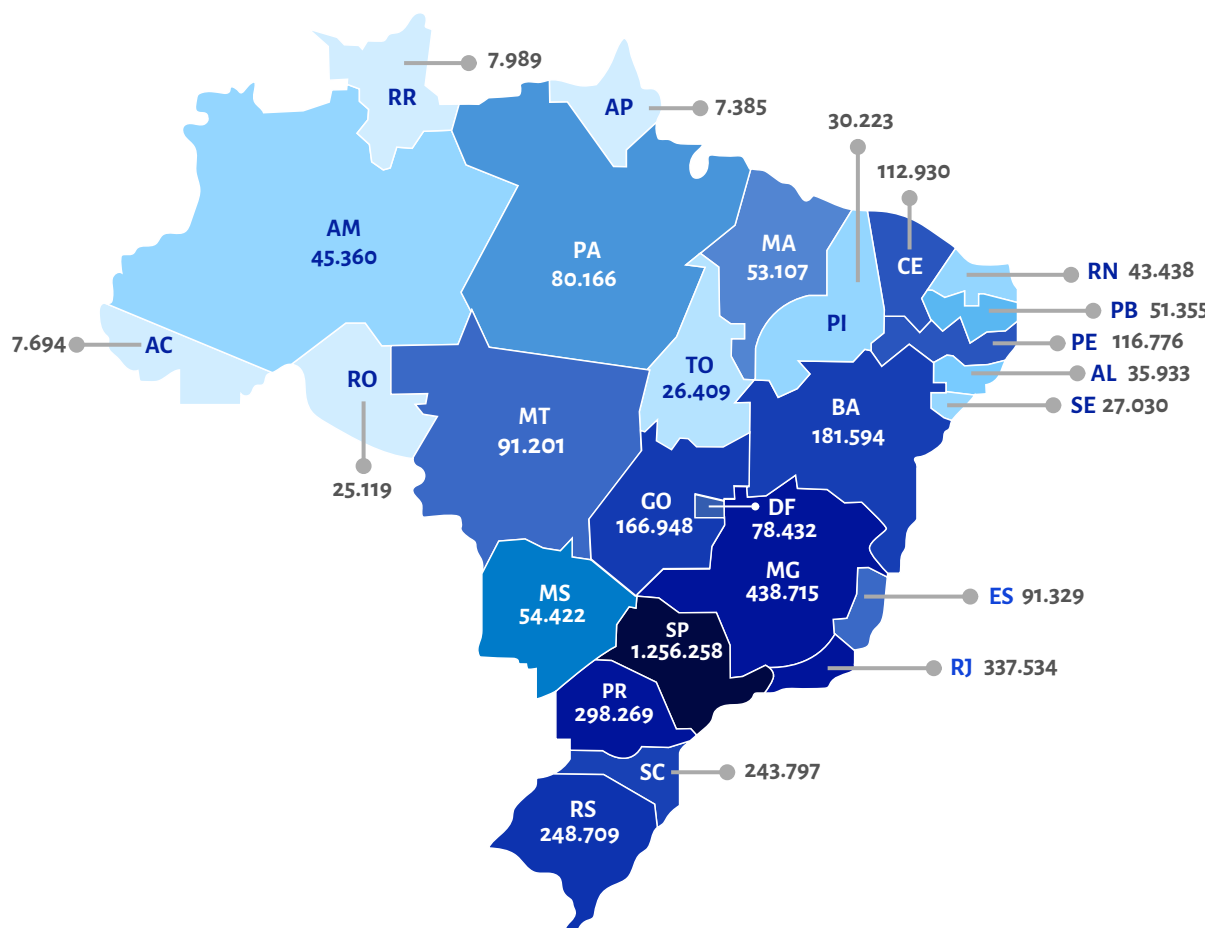

ABERTURA ACUMULADA DE PEQUENOS NEGÓCIOS POR UF

ATÉ DEZEMBRO DE 2024

VARIÇÃO PERCENTUAL NO NÚMERO DE ABERTURAS DE PEQUENOS NEGÓCIOS ACUMULADO ATÉ DEZEMBRO DE 2024 EM COMPARAÇÃO AO MESMO PERÍODO DE 2023, POR UF.

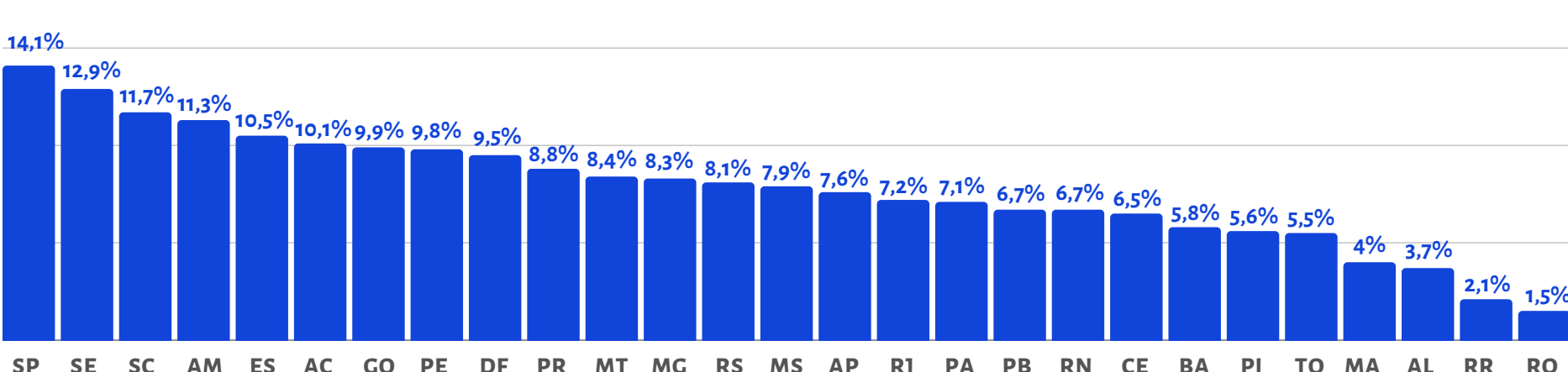

DESTAQUE DO MÊS

SÃO PAULO (74.322), MINAS GERAIS (26.661) E RIO DE JANEIRO (21.288) FORAM AS UFs QUE LIDERARAM AS ABERTURAS DE PEQUENOS NEGÓCIOS EM DEZEMBRO DE 2024.

ABERTURA DE PEQUENOS NEGÓCIOS POR REGIÃO

DEZEMBRO DE 2024

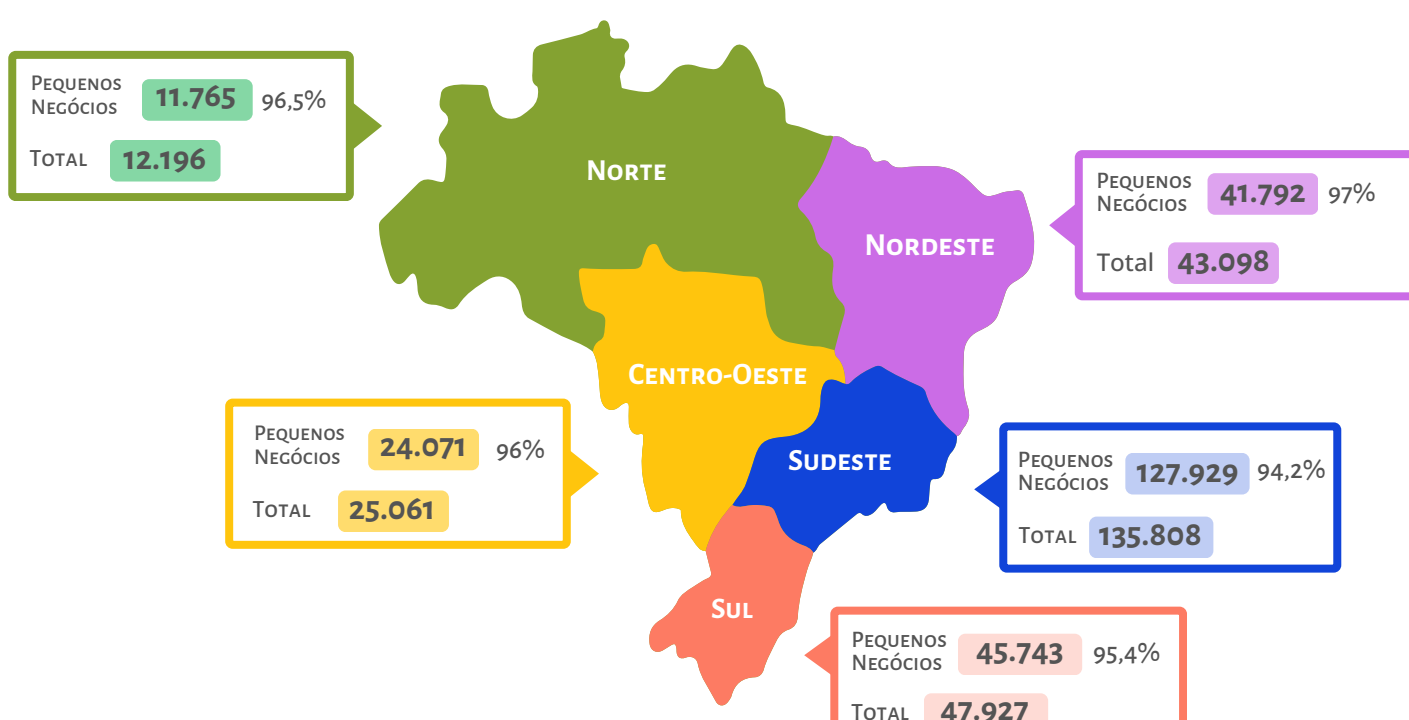

ABERTURA DE PEQUENOS NEGÓCIOS POR SETOR

DEZEMBRO DE 2024

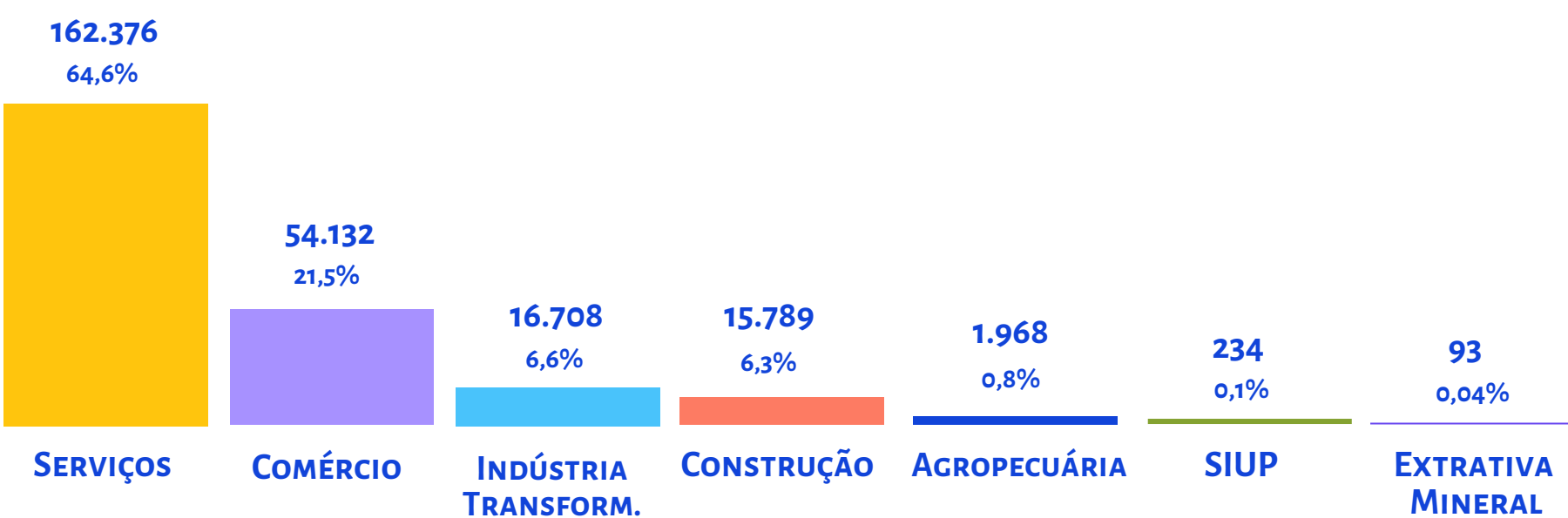

TOP 10 CNAES COM MAIOR ABERTURA

DEZEMBRO DE 2024

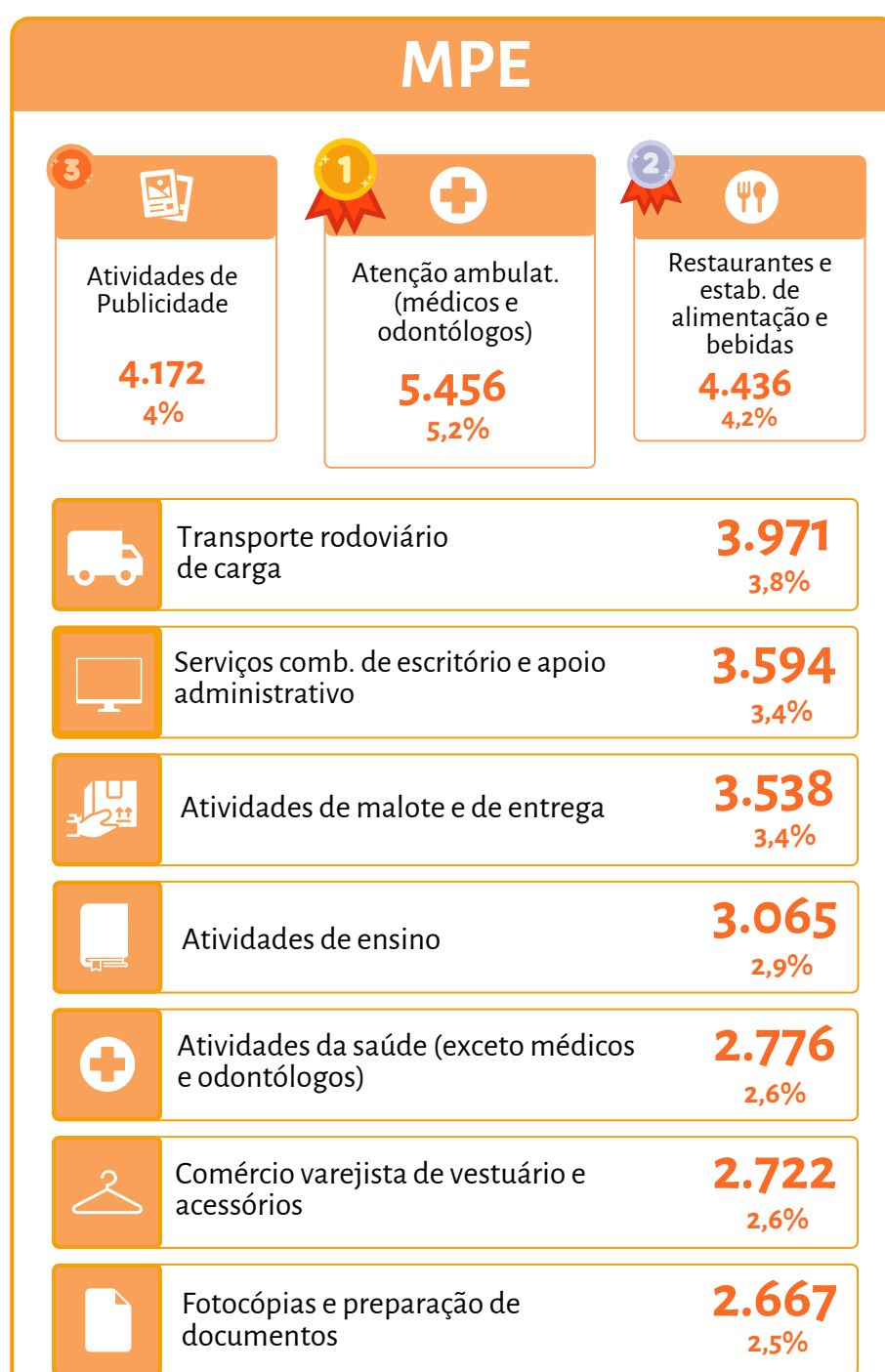
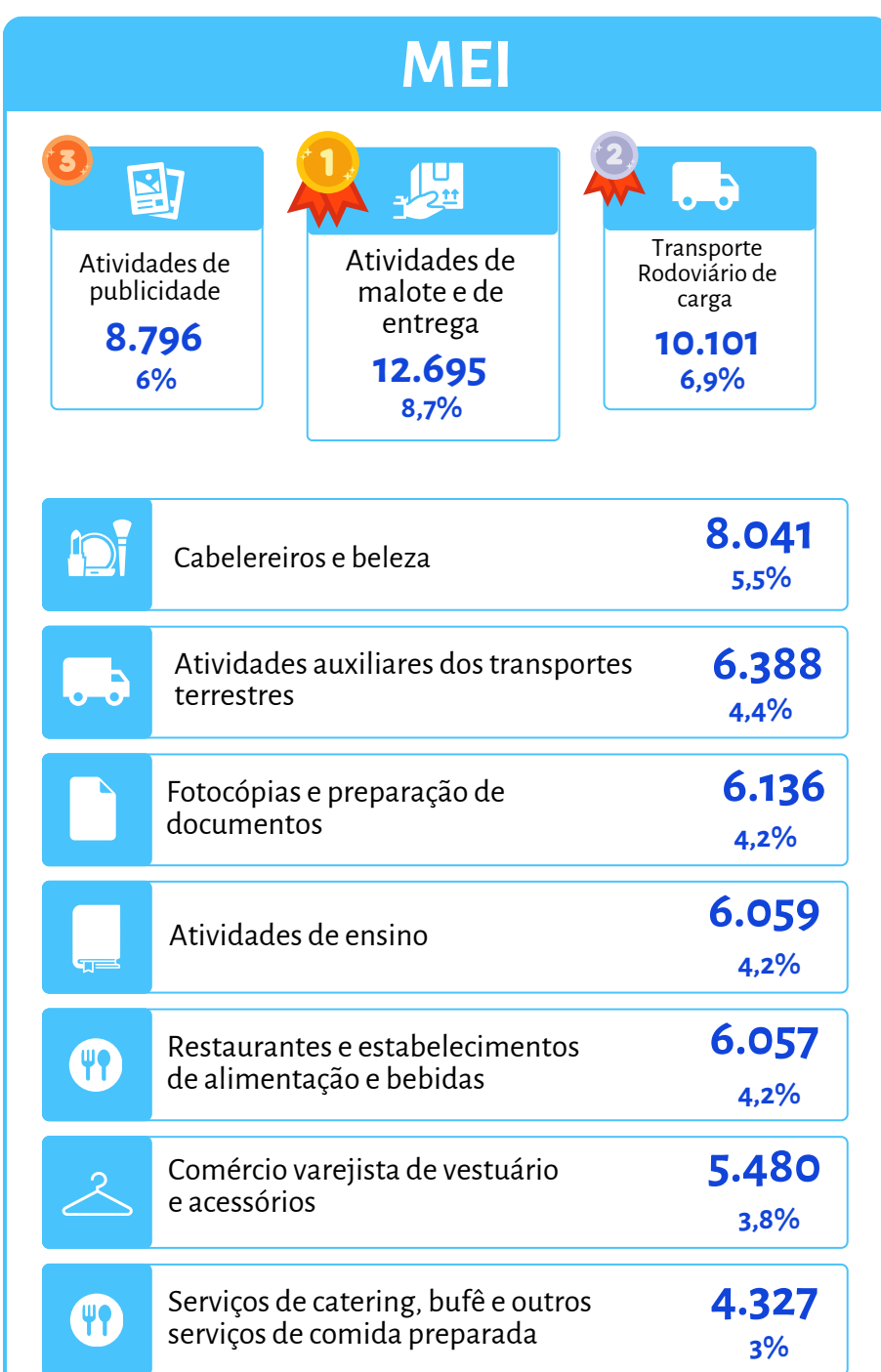

Mais informações em datasebrae.com.br

Estratégia em Movimento

0800 570 0800 | www.sebrae.com.br

SEBRAE

Unidade de Estratégia e Transformação - UGE

Gerente: André Spínola
Gerente adjunta: Aretha Alexandra Pedroso Guimarães Trindade Zarlenga

Equipe Técnica: Juliana Borges Vaz, Michelle Pereira Vale dos Passos

Infografia e Diagramação: Simy Vasconcelos

Coordenador do Núcleo de Pesquisa e Gestão do Conhecimento: Dênis Nunes

Fonte: Cartão CNPJ da Receita Federal do Brasil.

Notas: (i) Pequenos Negócios = MEI+ME+EPP; (ii) MPE=ME+EPP; (iii) Os dados dizem respeito a empresas mercantis (com fins lucrativos).