

BOLETIM MENSAL SONDAGEM ECONÔMICA MPE

SEBRAE – FGV

Boletim Outubro/2024

06/11/2024



SEBRAE

O que é Pesquisado?

Indústria

- Demanda Atual
- Nível de estoques
- Situação Atual Negócios
- Crédito
- Nível Utilização Capacidade Instalada (NUCI)
- Demanda Prevista
- Produção Prevista
- Emprego Previsto
- Tendência dos Negócios

Serviços

- Volume de Demanda Atual
- Situação Atual Negócios
- Crédito
- Nível Utilização Capacidade Instalada (NUCI)
- Demanda Prevista
- Faturamento Previsto
- Emprego Previsto
- Tendência dos Negócios

Comércio

- Volume de Demanda Atual
- Volume de Compras Atual
- Situação Atual Negócios
- Crédito
- Vendas Previstas
- Volume de Compras Previsto
- Emprego Previsto
- Tendência dos Negócios

Cálculo dos Índices



Índice de Situação Atual (ISA)*
(Média dos quesitos de Situação dos Negócios e Demanda Atual)

Índice de Expectativas (IE)*
(Média dos quesitos de Tendência dos Negócios e Demanda Prevista)

Índice de Confiança (IC)
(Média dos quatro quesitos que compõe ISA e IE)

ISA - MPE

IE - MPE

IC-MPE

O IC-MPE é a média simples dos índices de Situação Atual (ISA) e Expectativas (IE), previamente ajustados sazonalmente para as MPEs.

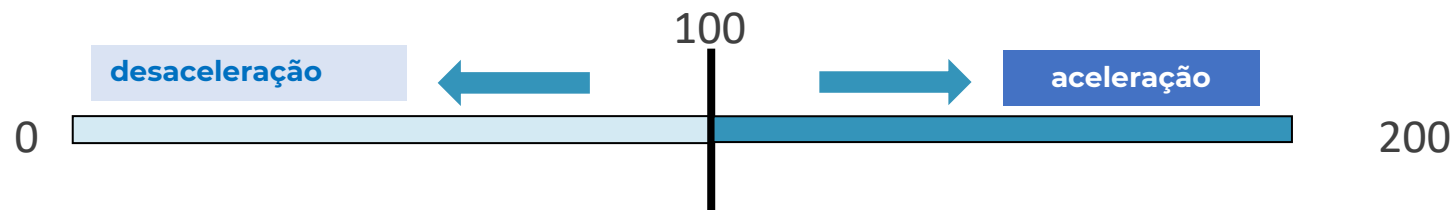

* Na Sondagem da Indústria, o Indicador de Estoques também faz parte do ISA (Índice de Situação Atual) e o Indicador de Emprego Previsto, faz parte do IE (Índice de Expectativas).

ANÁLISE GERAL

Outubro 2024

Destaques - Outubro 2024



Índice de Confiança das MPE (IC-MPE) avançou em outubro de 2024:

- O **IC-MPE** (Ind. + Com. + Serv.): **+1,1 ponto**
 - MPE do Comércio: **-1,7 ponto**
 - MPE de Serviços: **+0,8 ponto**
 - MPE da Ind. de Transformação: **+2,5 pontos**
- **MPE Comércio**: a piora da confiança observada no setor ocorreu, principalmente, devido à queda nos indicadores de demanda atual e demanda prevista.
- **MPE Serviços**: a melhora da confiança observada no setor ocorreu, principalmente, devido à alta no indicador de volume de demanda atual.
- **MPE Indústria de Transformação**: a melhora na confiança observada no setor ocorreu de forma disseminada entre os indicadores, mas foi mais evidente no indicador de demanda interna prevista.

Resultados: IC-MPE (em pontos, dessazonalizado)

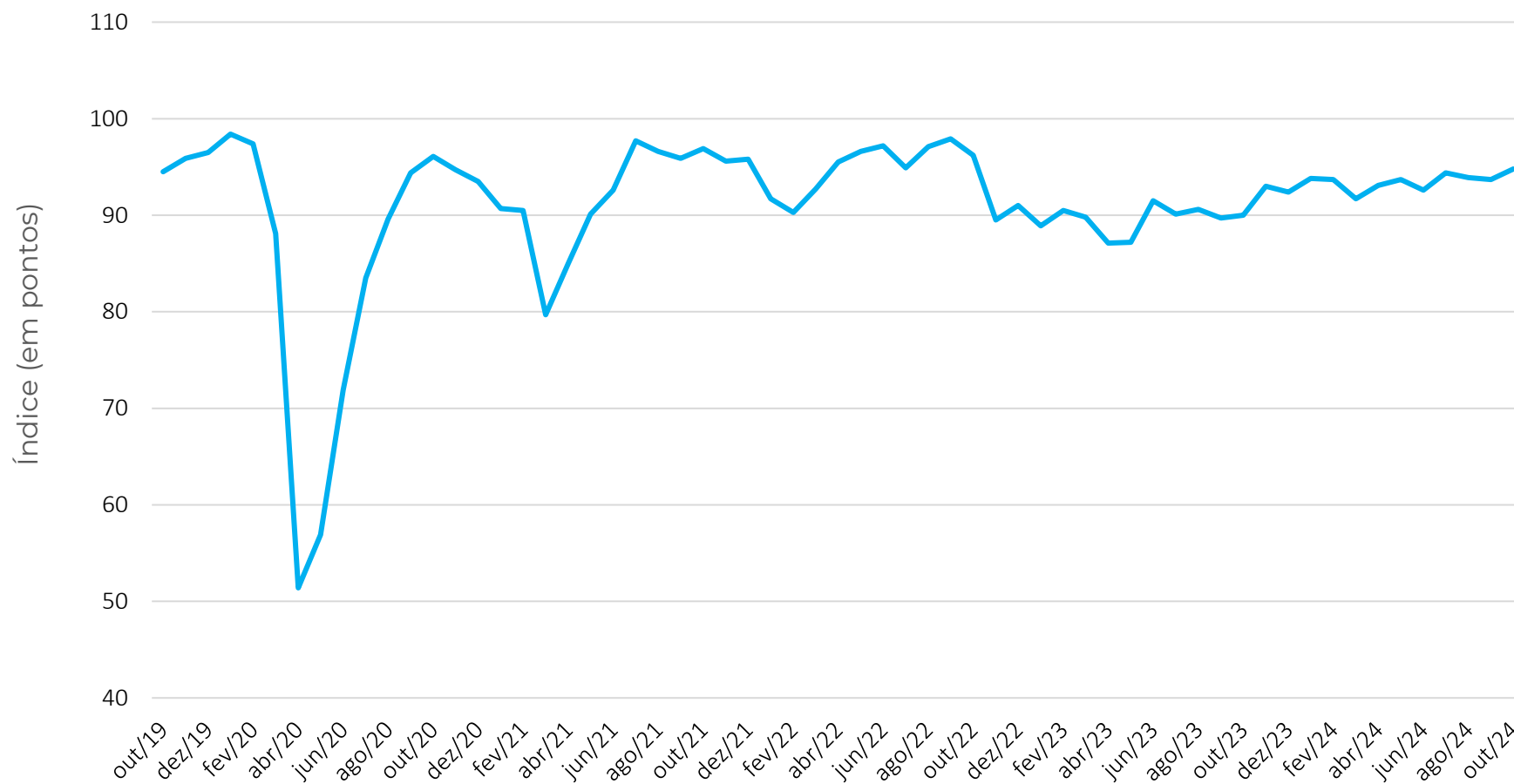

**Out/24
94,8**

Mês	IC-MPE
out/22	96,2
nov/22	89,5
dez/22	91,0
jan/23	88,9
fev/23	90,5
mar/23	89,8
abr/23	87,1
mai/23	87,2
jun/23	91,5
jul/23	90,1
ago/23	90,6
set/23	89,7
out/23	90,0
nov/23	93,0
dez/23	92,4
jan/24	93,8
fev/24	93,7
mar/24	91,7
abr/24	93,1
mai/24	93,7
jun/24	92,6
jul/24	94,4
ago/24	93,9
set/24	93,7
out/24	94,8

Resultados: IC-MPE x IC-Geral (em pontos, dessazonalizado)

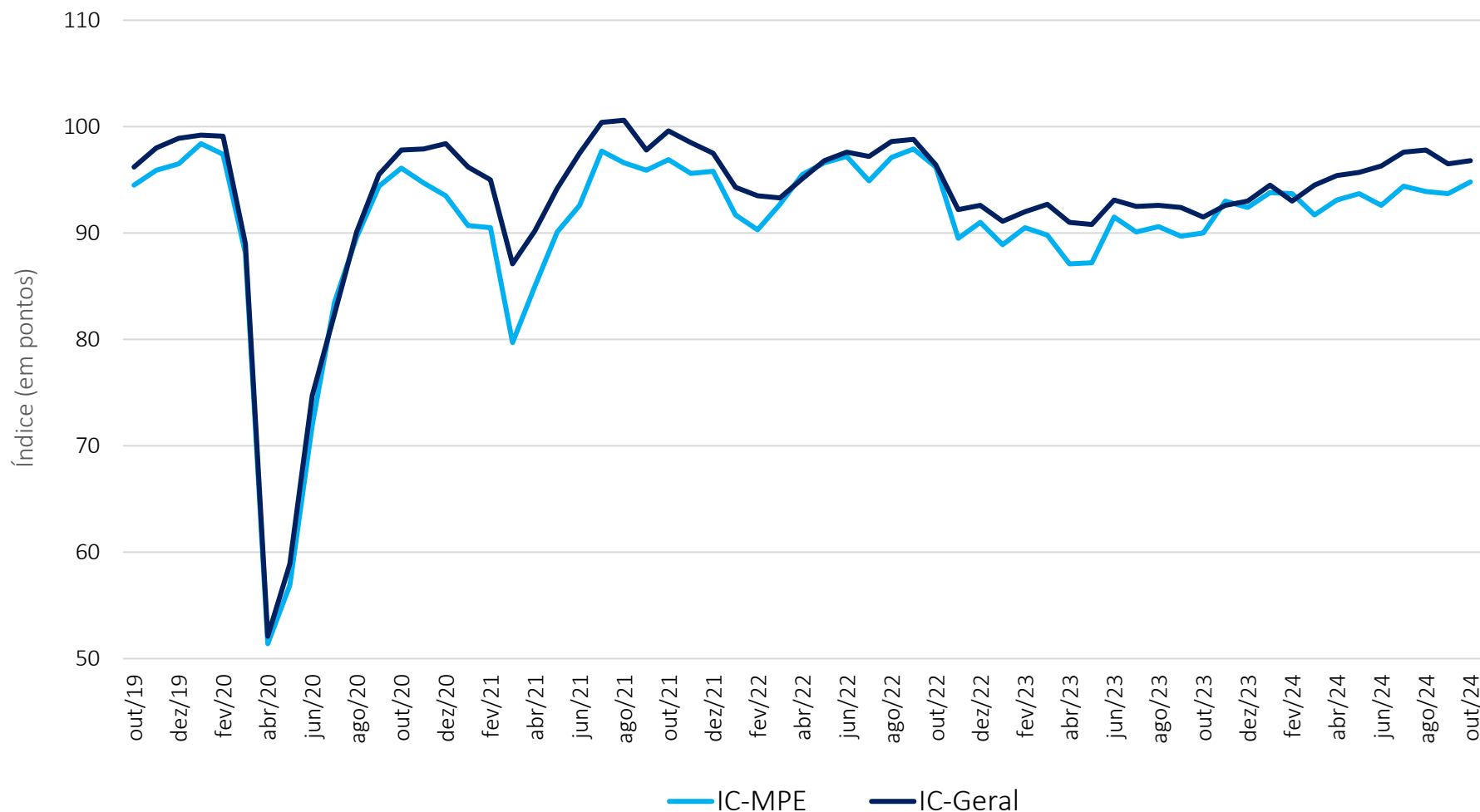

Out/24
96,8

Out/24
94,8

Em outubro de 2024, tanto o IC-Geral quanto o IC-MPE avançaram.

Variação mensal em pontos: IC-MPE x IC-Geral

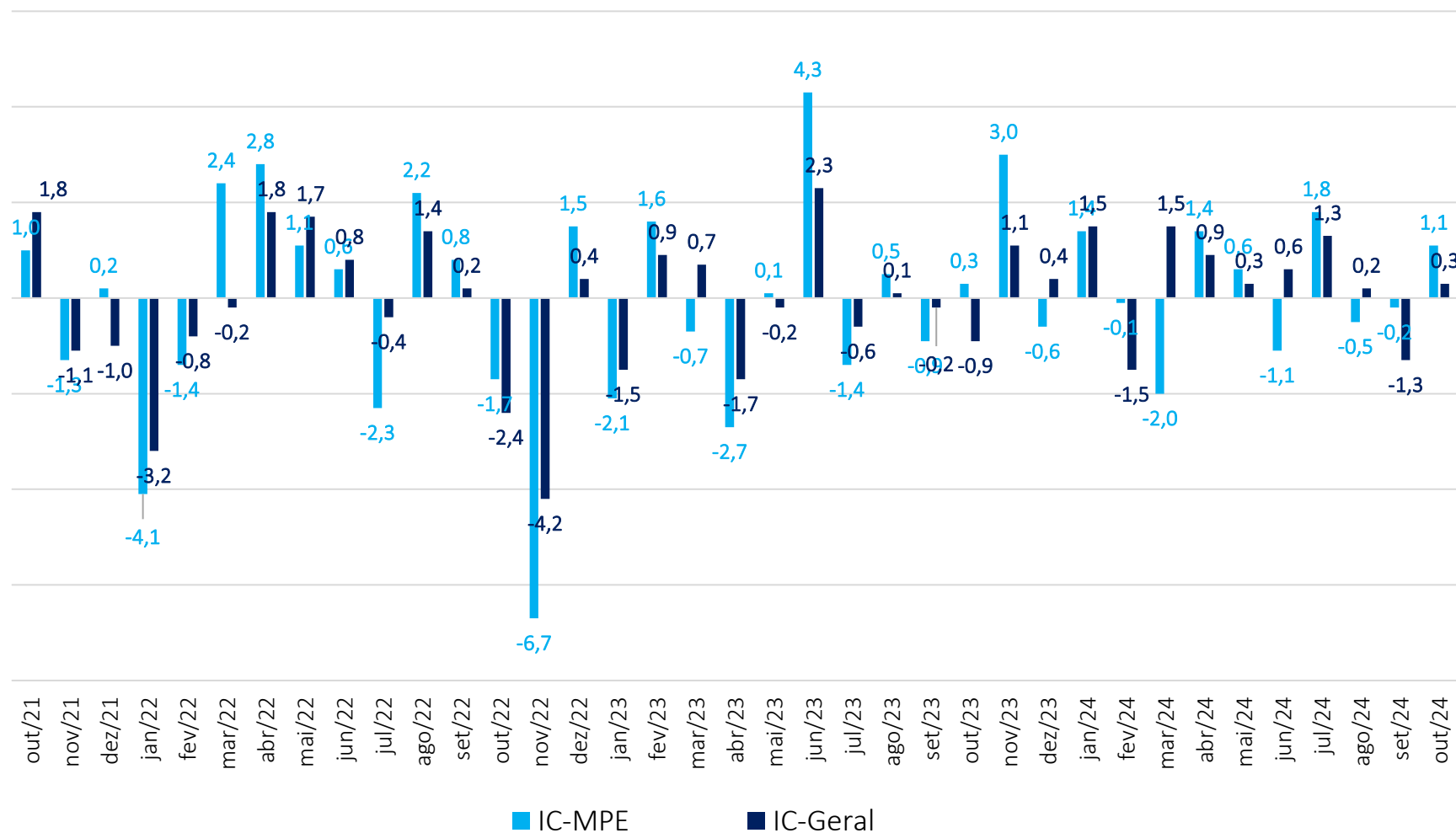

O Índice de Confiança das MPE (IC-MPE) avançou 1,1 ponto e o Índice de Confiança Geral (IC-Geral), 0,3 ponto, em outubro.

IC-MPE por Região (em média móvel trimestral)

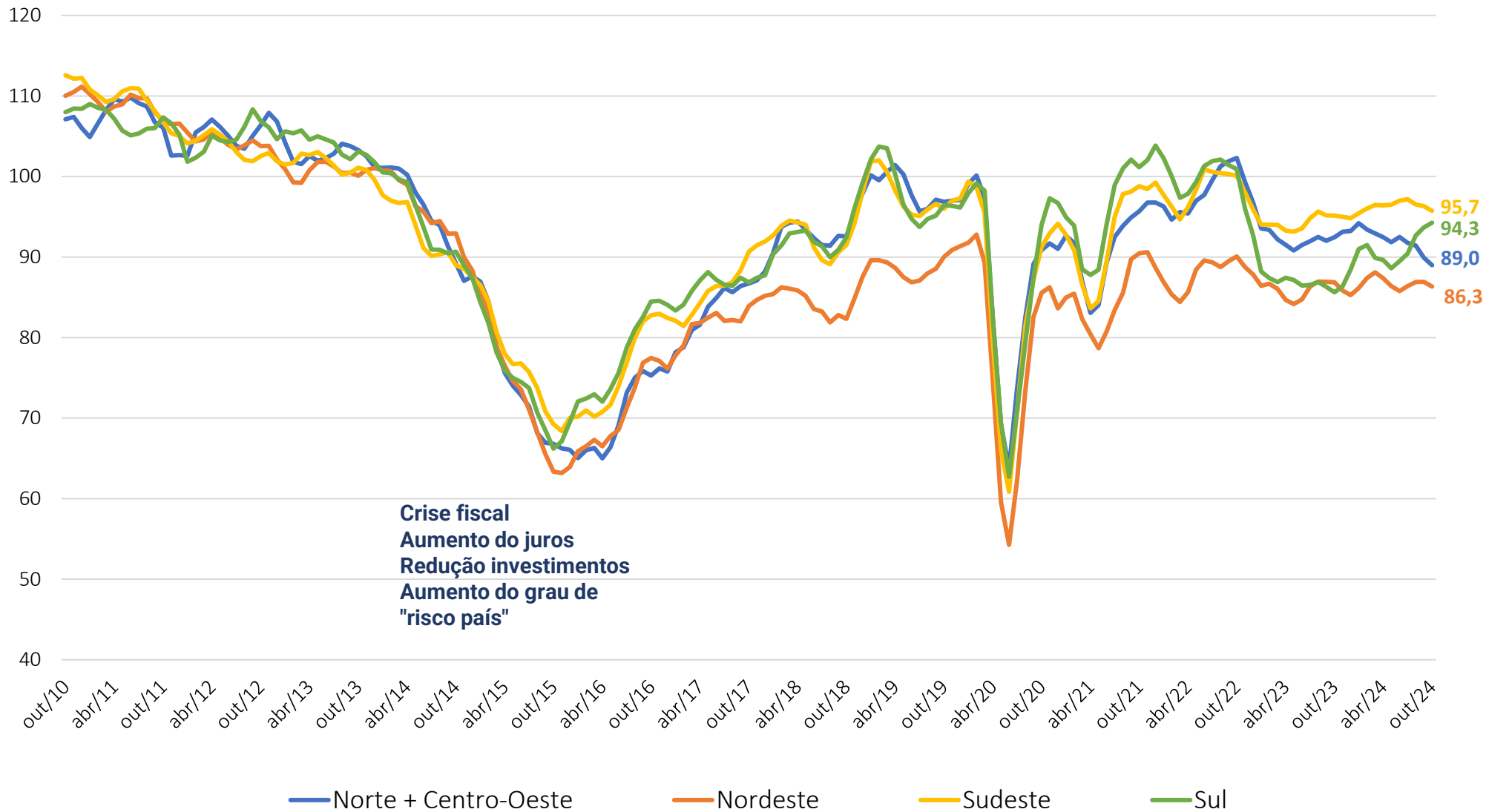

Em média móvel trimestral, a confiança da região *Sul* segue em ascendência.

IC-MPE por Região (em pontos, dessazonalizado)

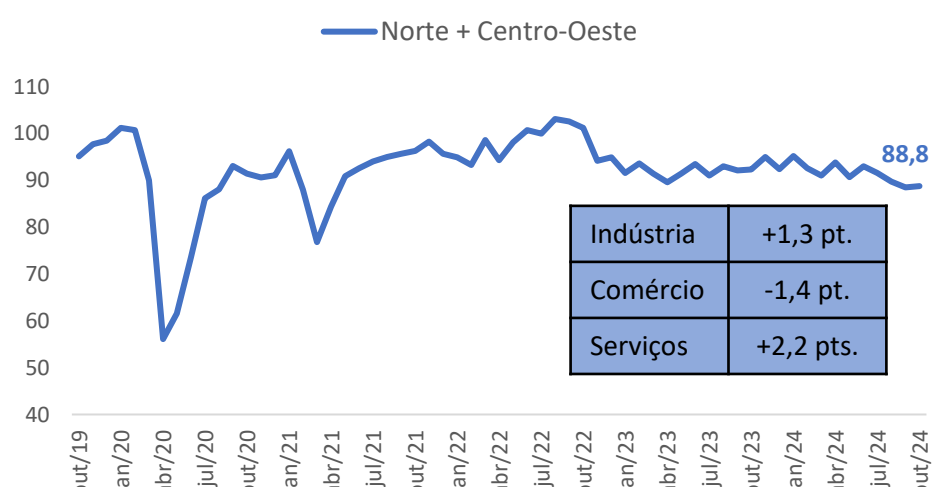
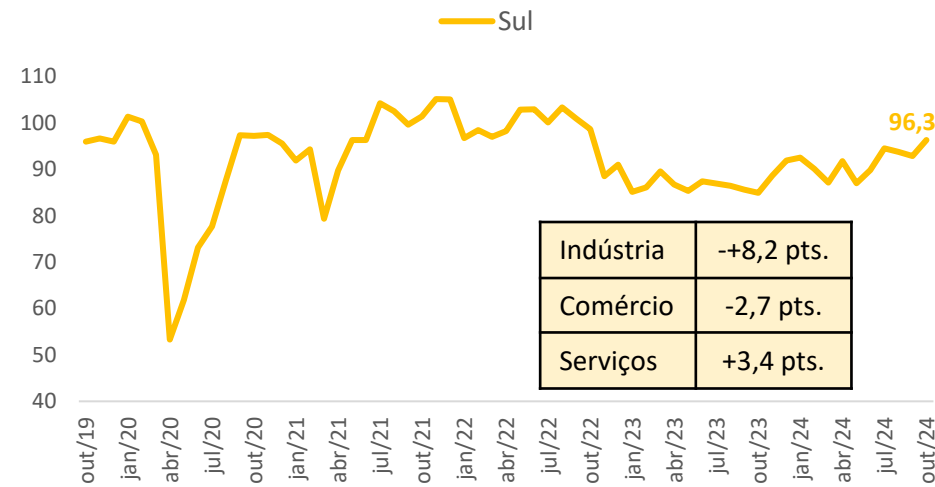
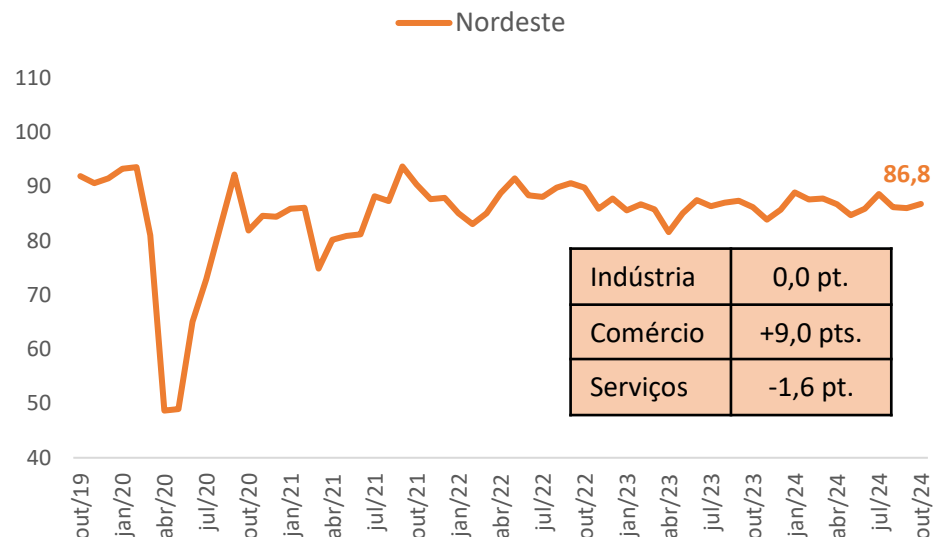
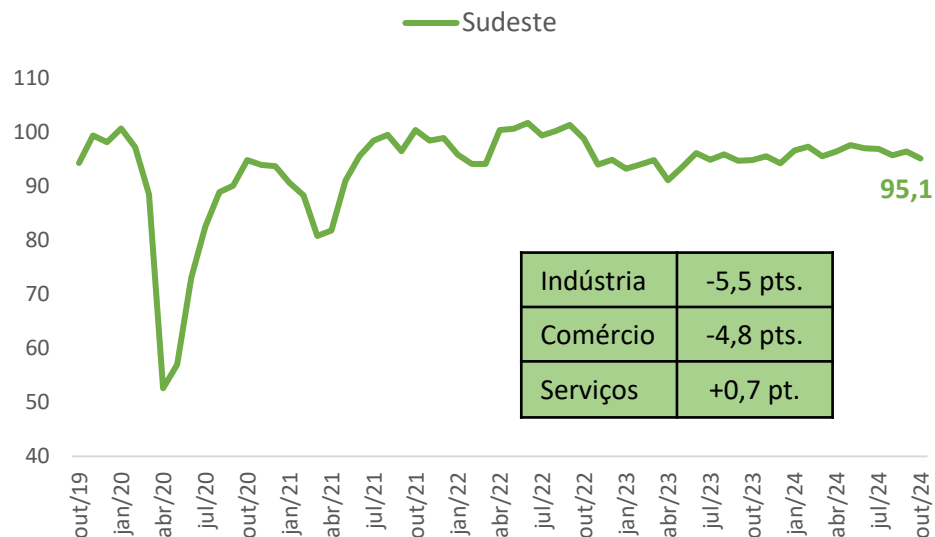

Variação mensal

Brasil	1,1
Sudeste	-1,3
Nordeste	0,8
Sul	3,5
Norte + Centro-Oeste	0,3

Resultados: Comércio – Serviços – Indústria (em pontos, dessazonalizado)

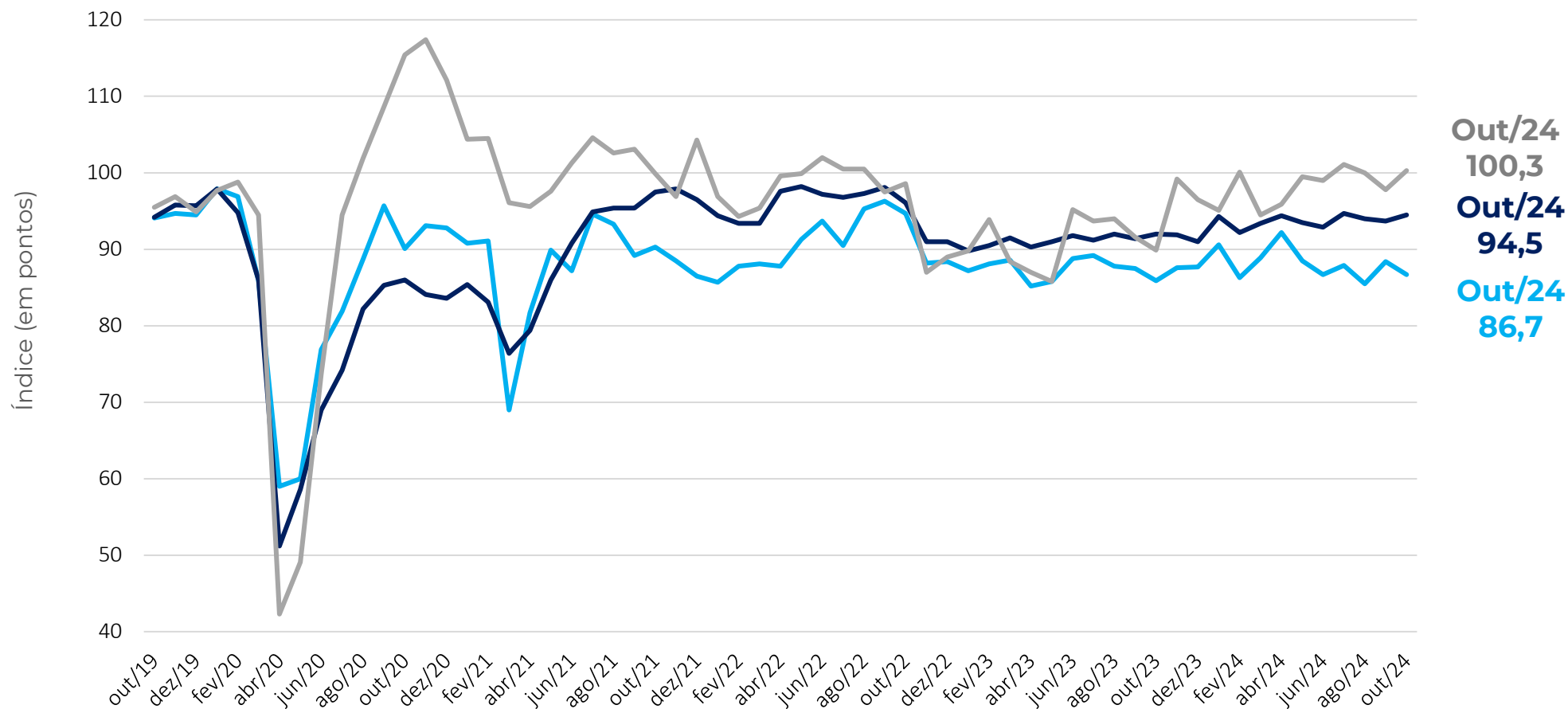

ICOM-MPE: ÍNDICE DE CONFIANÇA DO COMERCIO MPE
ICS-MPE: ÍNDICE DE CONFIANÇA DOS SERVIÇOS MPE
ICI-MPE: ÍNDICE DE CONFIANÇA DA INDUSTRIA MPE

Resultados: ISA-MPE x IE-MPE

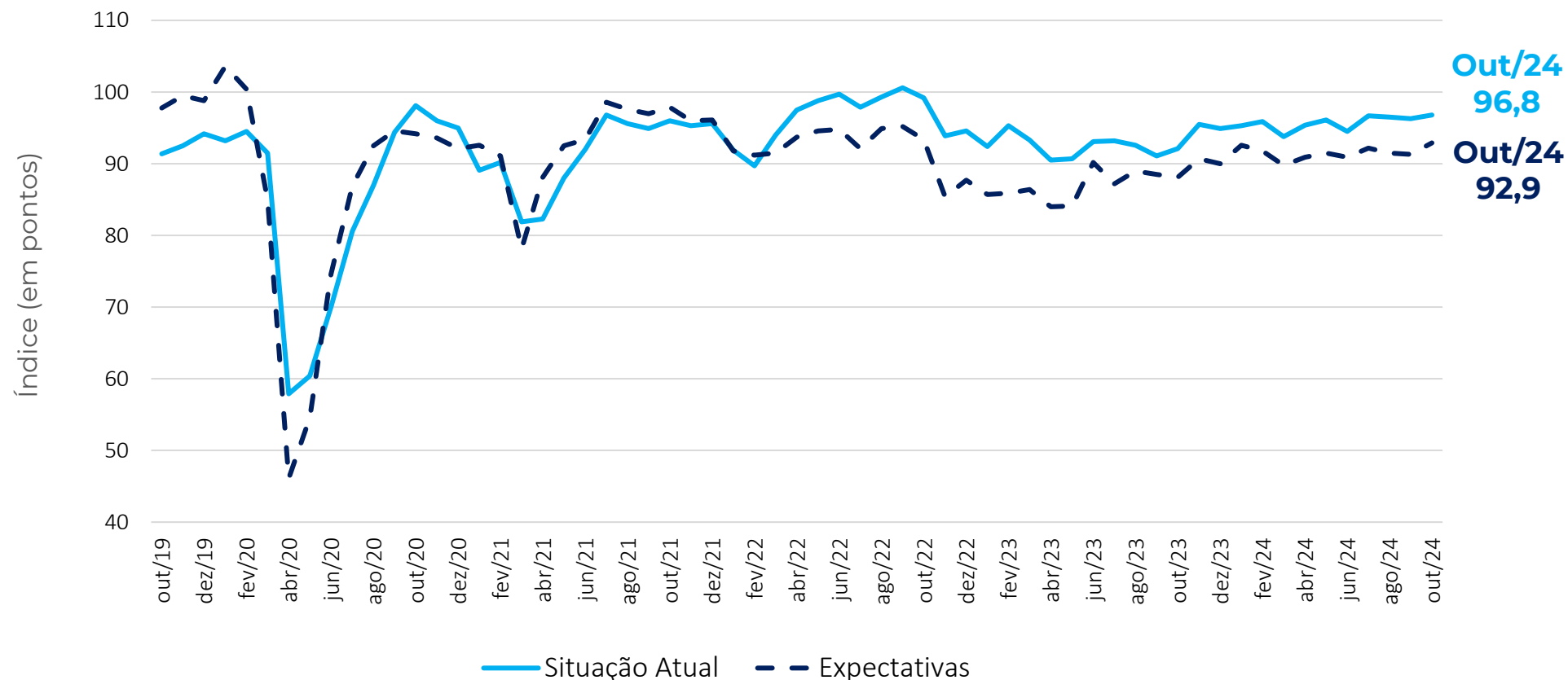

Em outubro, houve melhora das percepções sobre a situação atual e das expectativas.

Nota: ISA, IE e IC-MPE possuem sazonalidades distintas. A dessazonalização destes é feita de forma independente. Logo, o IC-MPE dessazonalizado não é a média aritmética simples dos ISA e IE dessazonalizados, podendo superá-los (ou ficar abaixo) destes, em alguns meses.



COMÉRCIO

Outubro 2024

Comércio: Índice de Confiança (em pontos, dessazonalizado)

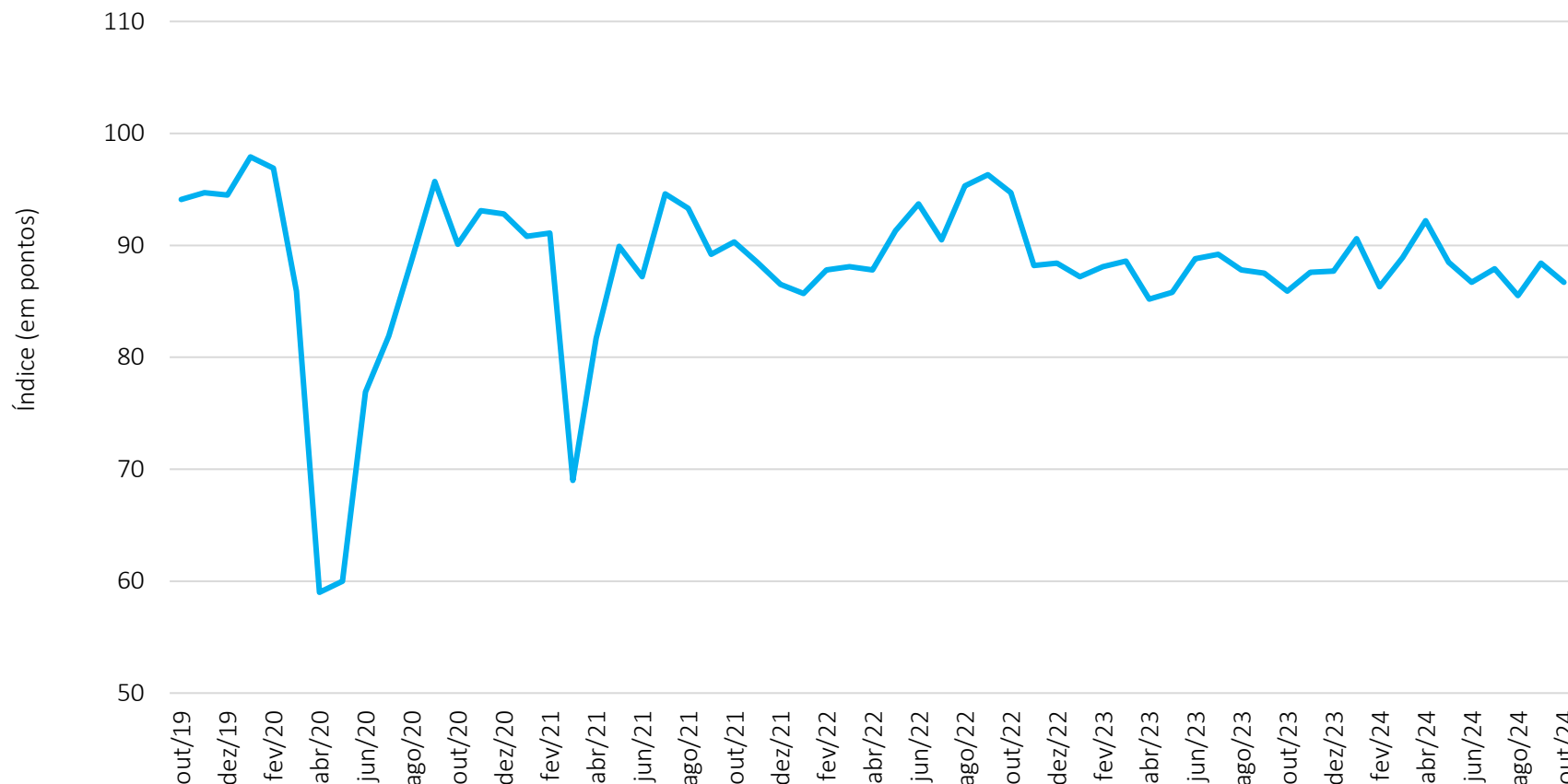

Out/24
86,7

MPE Comércio
-1,7 ponto

Contribui Positivamente

Material para construção

Contribuíram Negativamente

Varejo restrito
Veículos, motos e peças

Comércio: Situação Atual e Expectativa (em pontos, dessazonalizado)

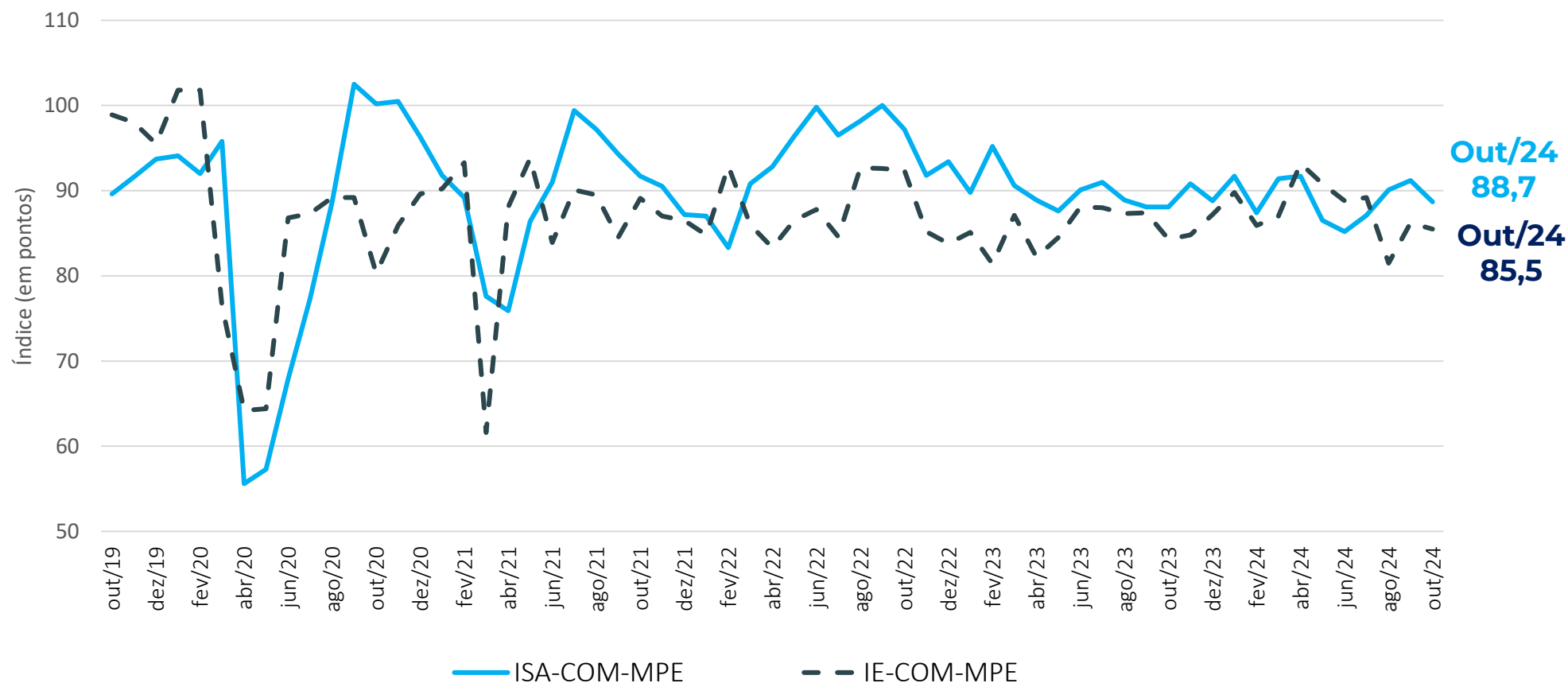

Comércio: Resultado por região e variação mensal

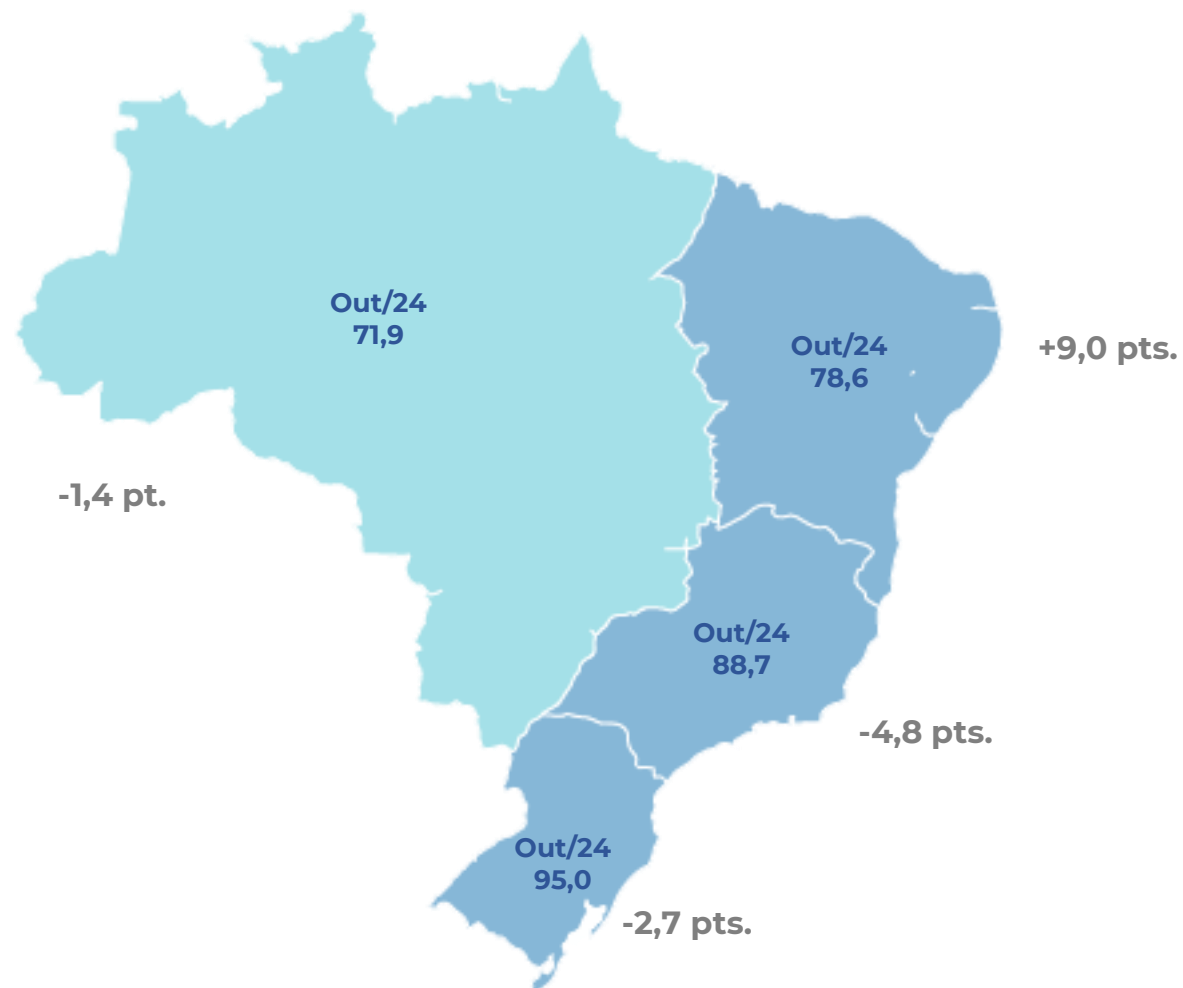

A confiança do Comércio avançou de maneira expressiva na região Nordeste.

Variação mensal em pontos: ICOM MPE x ICOM Geral

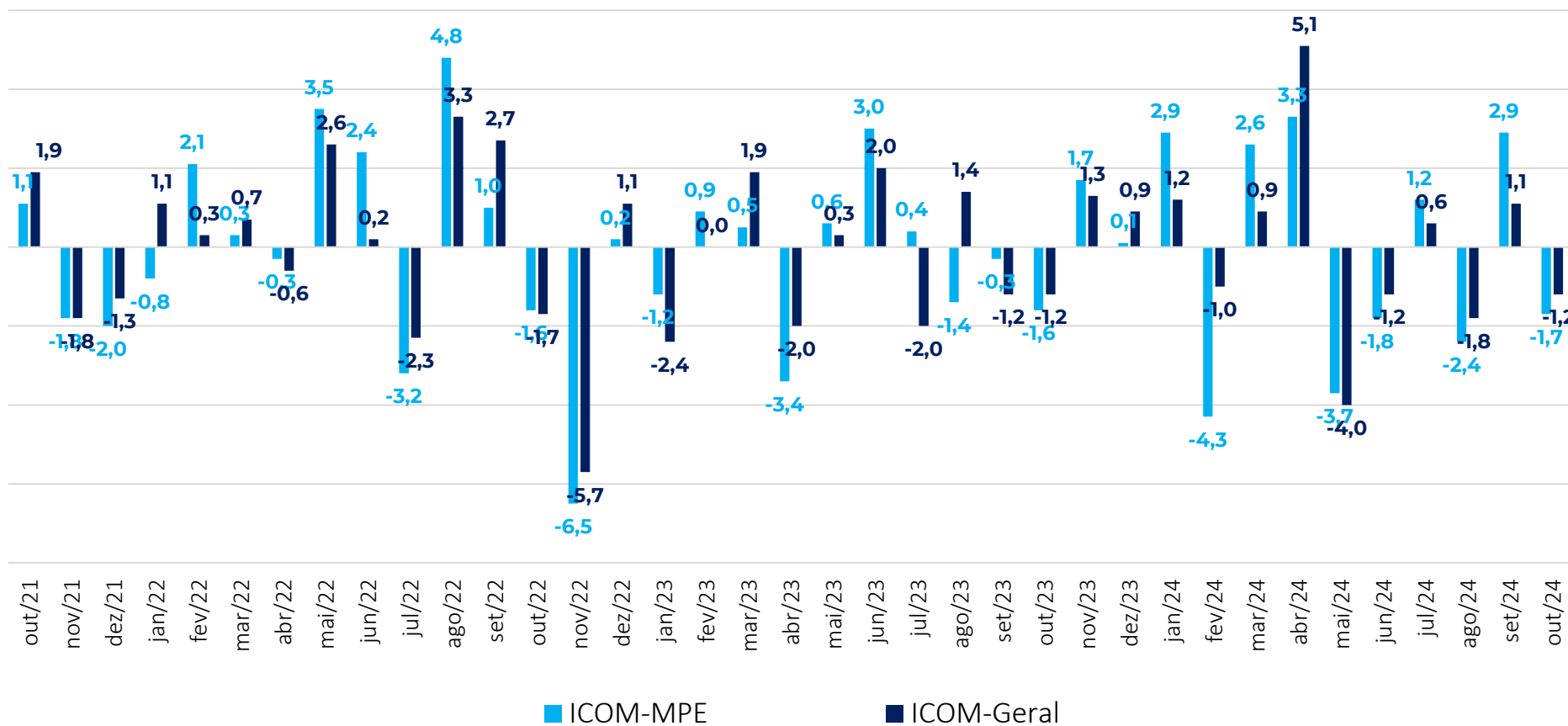

Em outubro, tanto o ICOM-MPE quanto o ICOM-Geral recuaram.



SERVIÇOS

Outubro 2024



Serviços: Índice de Confiança (em pontos, dessazonalizado)

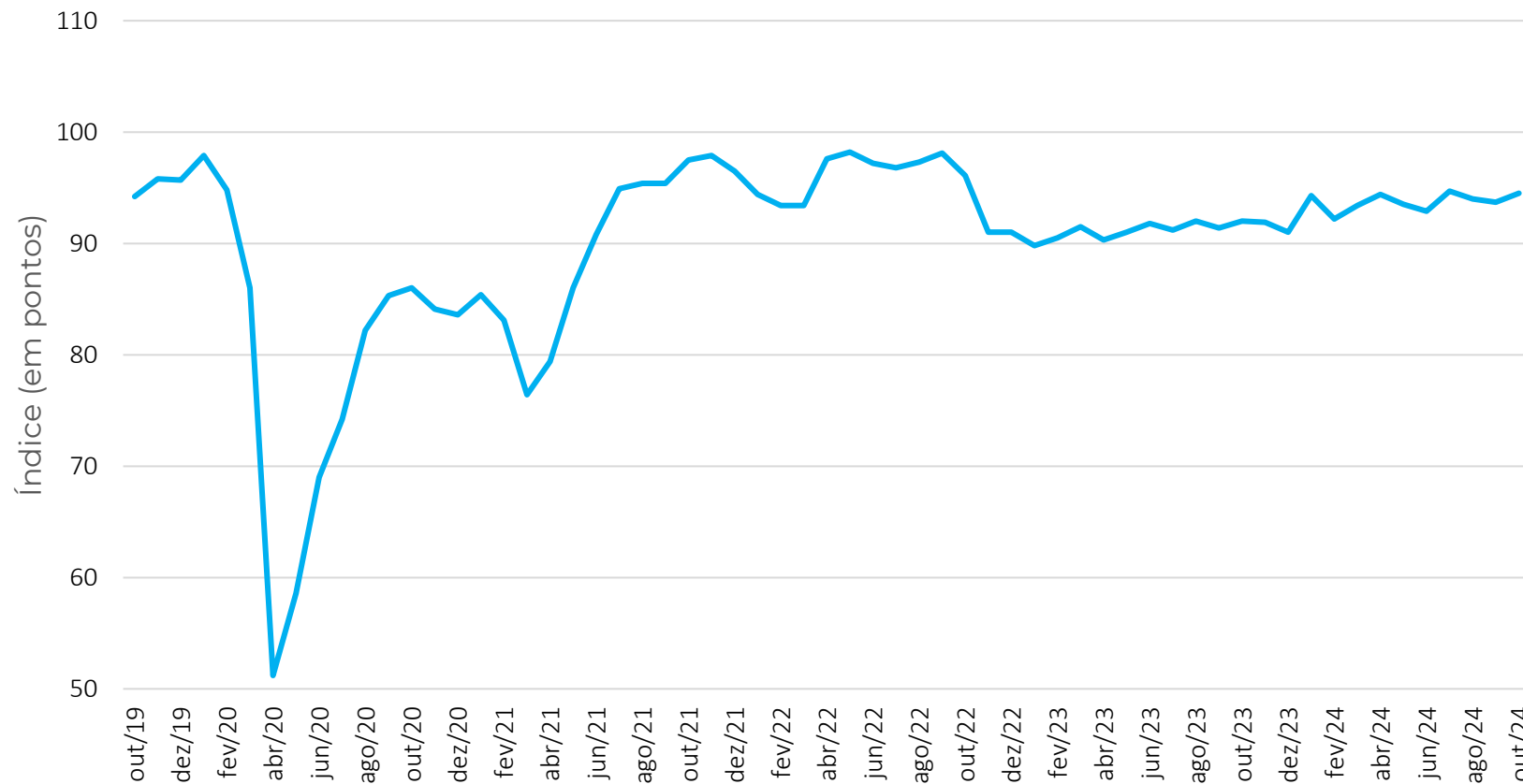

Out/24
94,5

MPE Serviços
+0,8 ponto

Contribuíram Positivamente

Informação e Comunicação
Famílias

Contribuíram Negativamente

Profissionais
Transporte
Outros

Serviços: Situação Atual e Expetativas (em pontos, dessazonalizado)

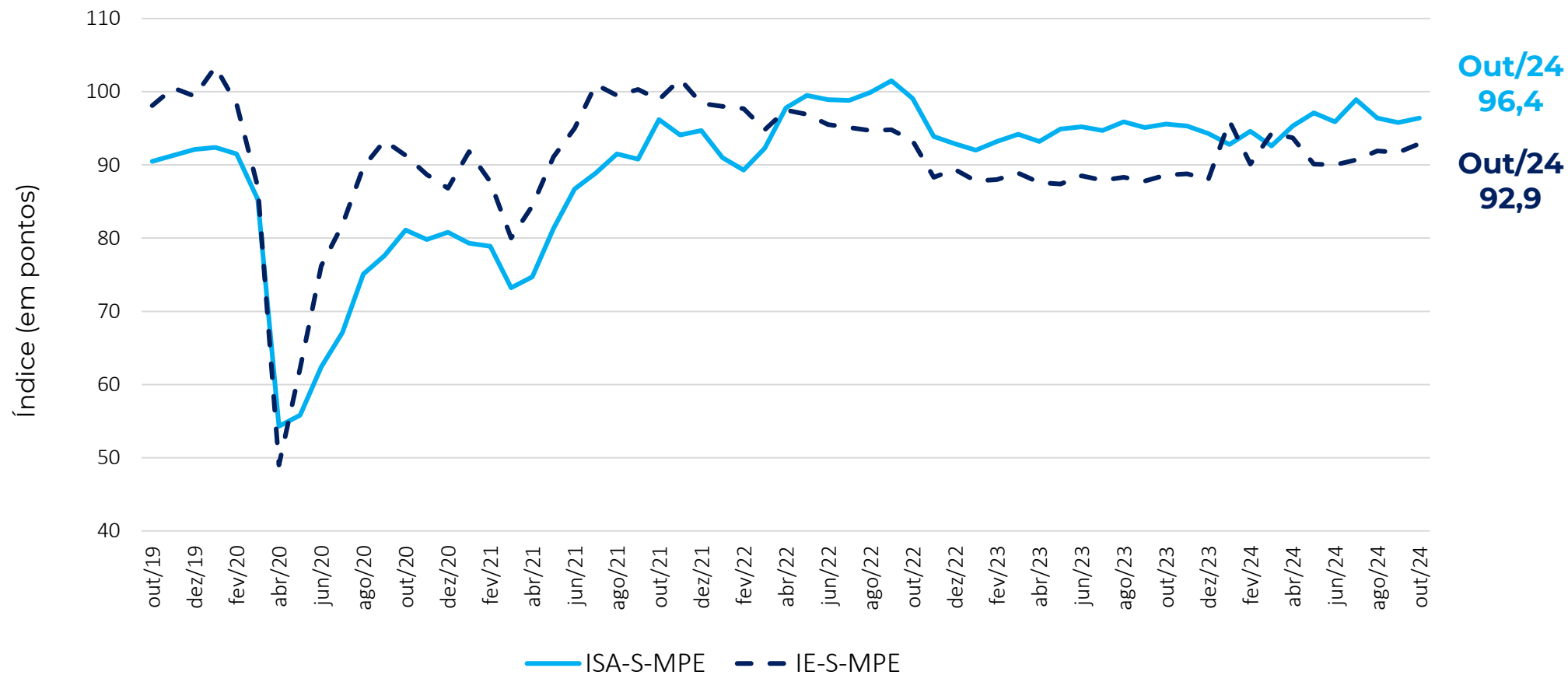

Serviços: Resultado por região e variação mensal

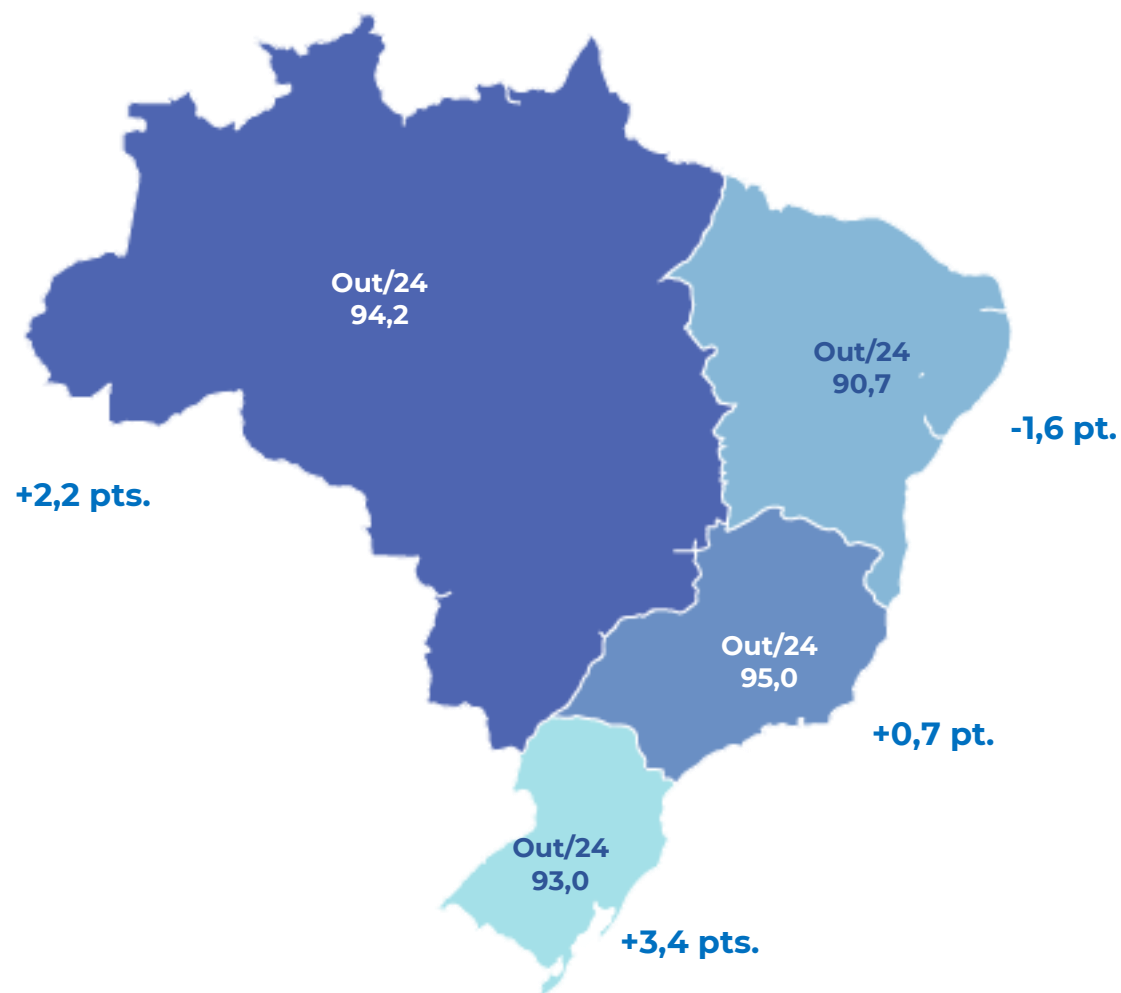

Em outubro, somente o *Nordeste* observou recuo em seu índice de confiança.

Variação mensal em pontos: ICS MPE x ICS Geral

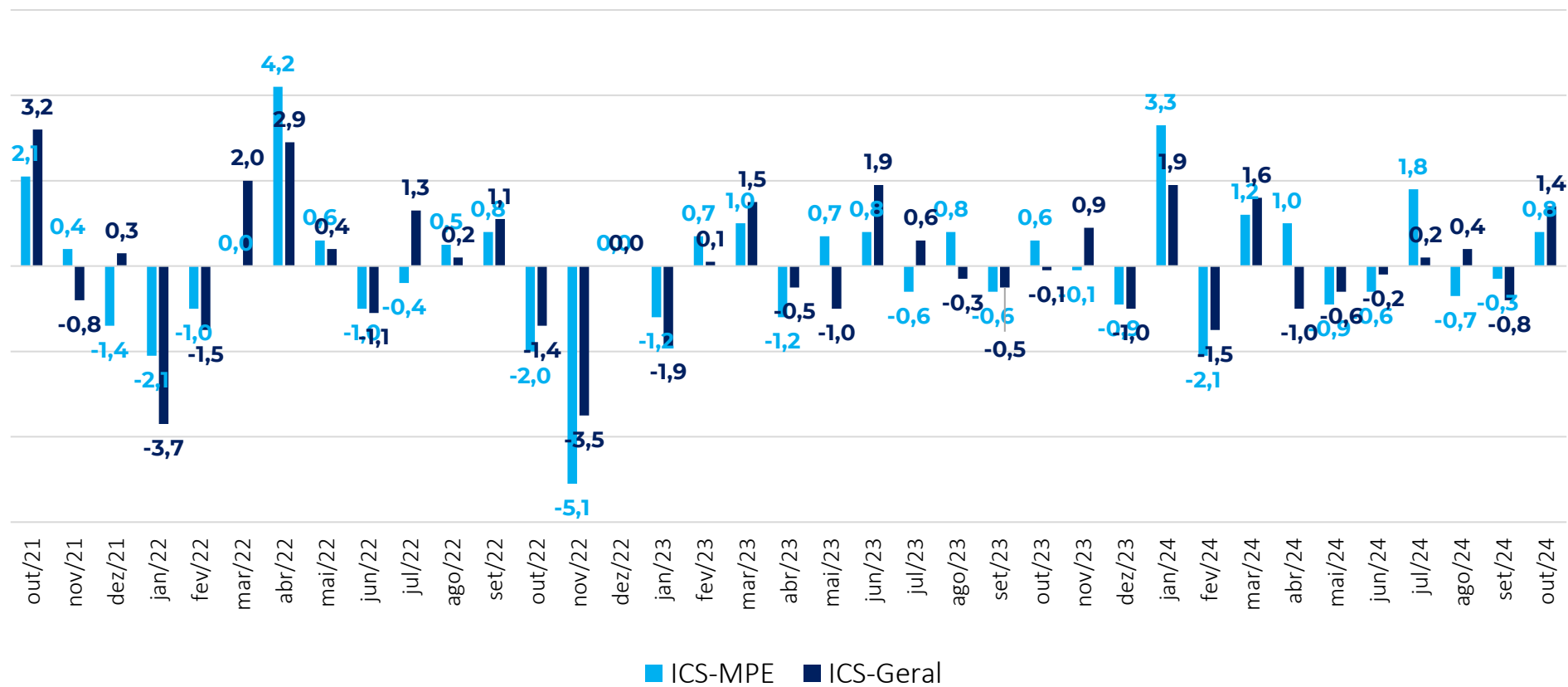

O ICS-MPE apresentou um avanço de 0,8 ponto, e o ICS-Geral de 1,4 ponto.



INDÚSTRIA

Outubro 2024



Indústria: Índice de Confiança (em pontos, dessazonalizado)

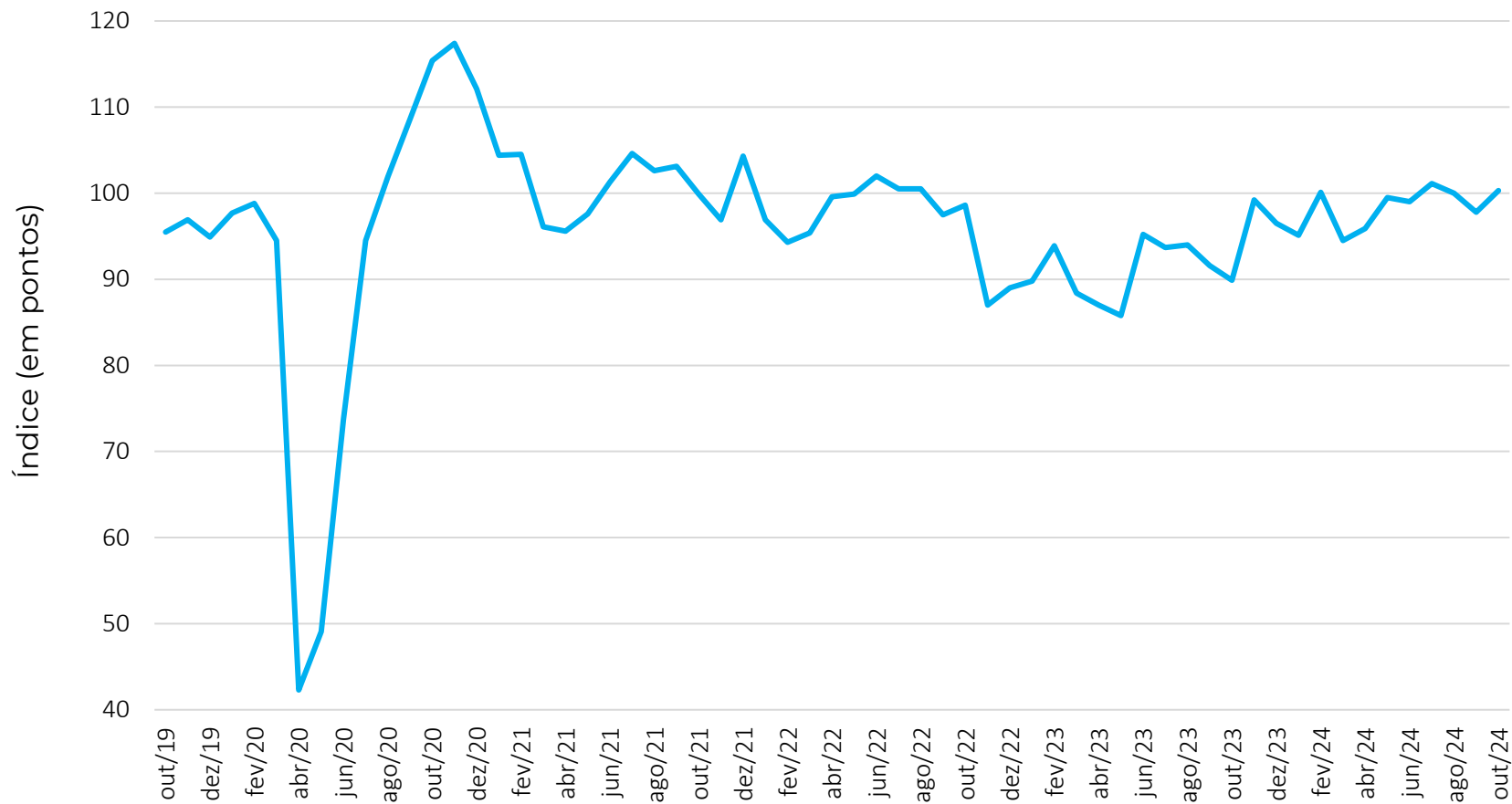

Out/24
100,3

MPE Indústria
+2,5 pontos

Contribuíram Positivamente

- Alimentos
- Vestuário
- Metalurgia e Produtos de metal
- Refinos e produtos químicos
- Outros

Contribui Negativamente

Nenhuma atividade

Indústria: Situação Atual e Expectativas (em pontos, dessazonalizado)

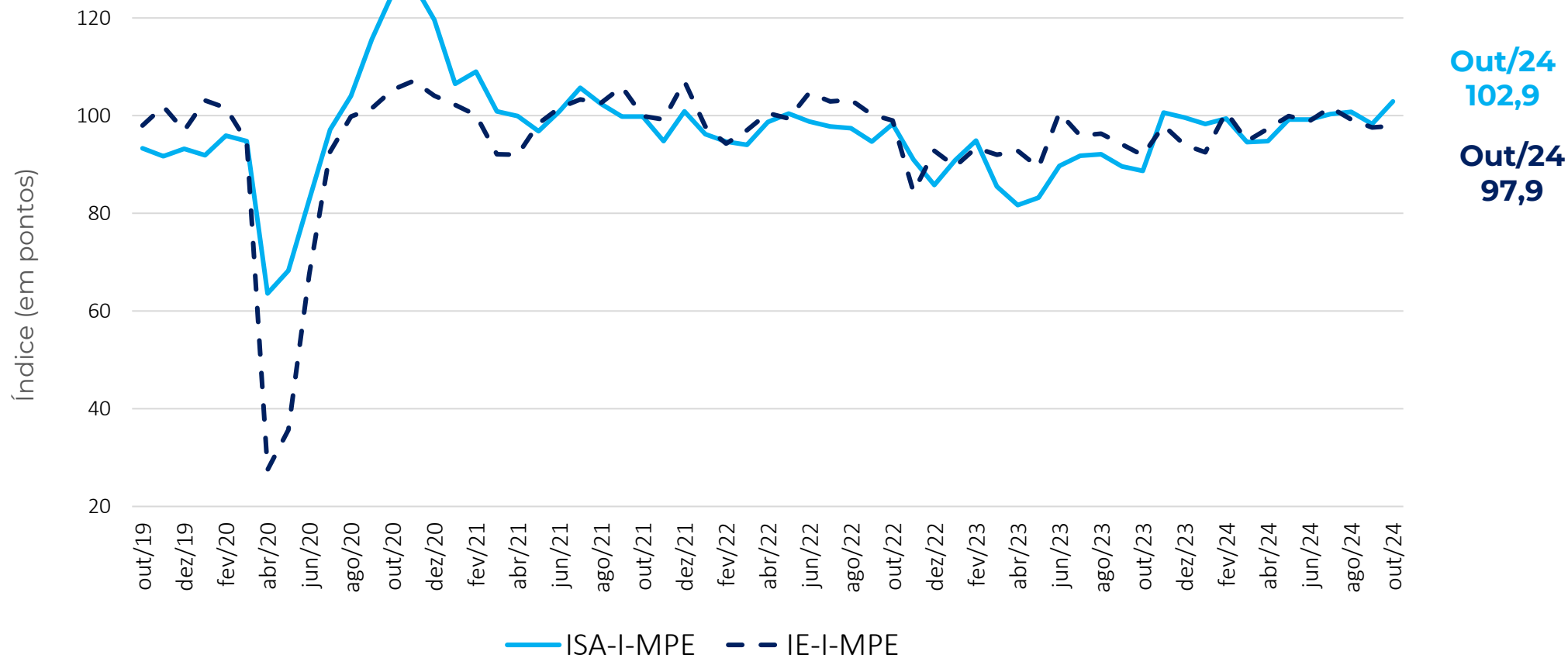

Indústria: Resultado por Região e variação mensal

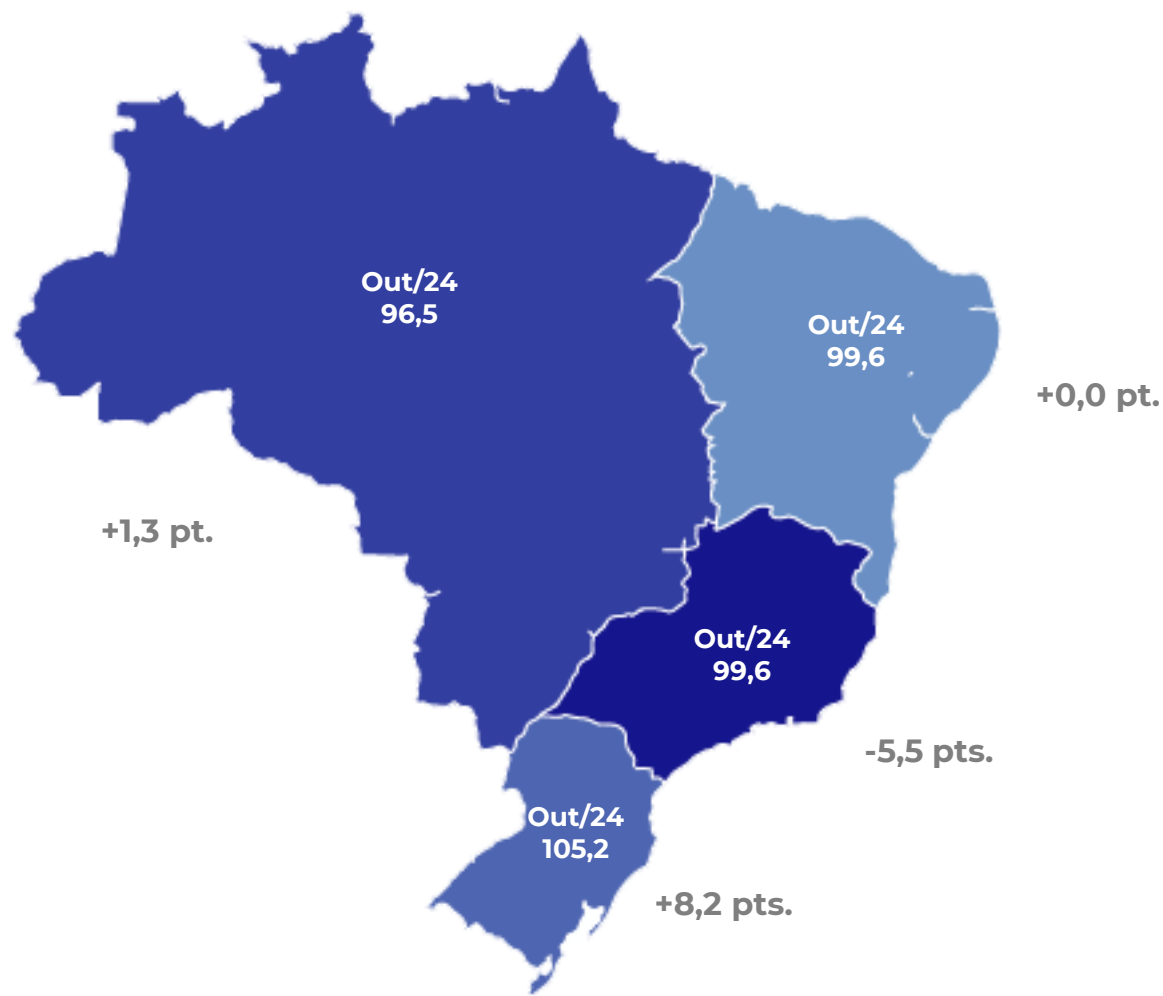

Empresários da indústria da região *Sul* registraram um expressivo aumento da confiança no mês de outubro.

Variação mensal em pontos: ICI-MPE x ICI-Geral

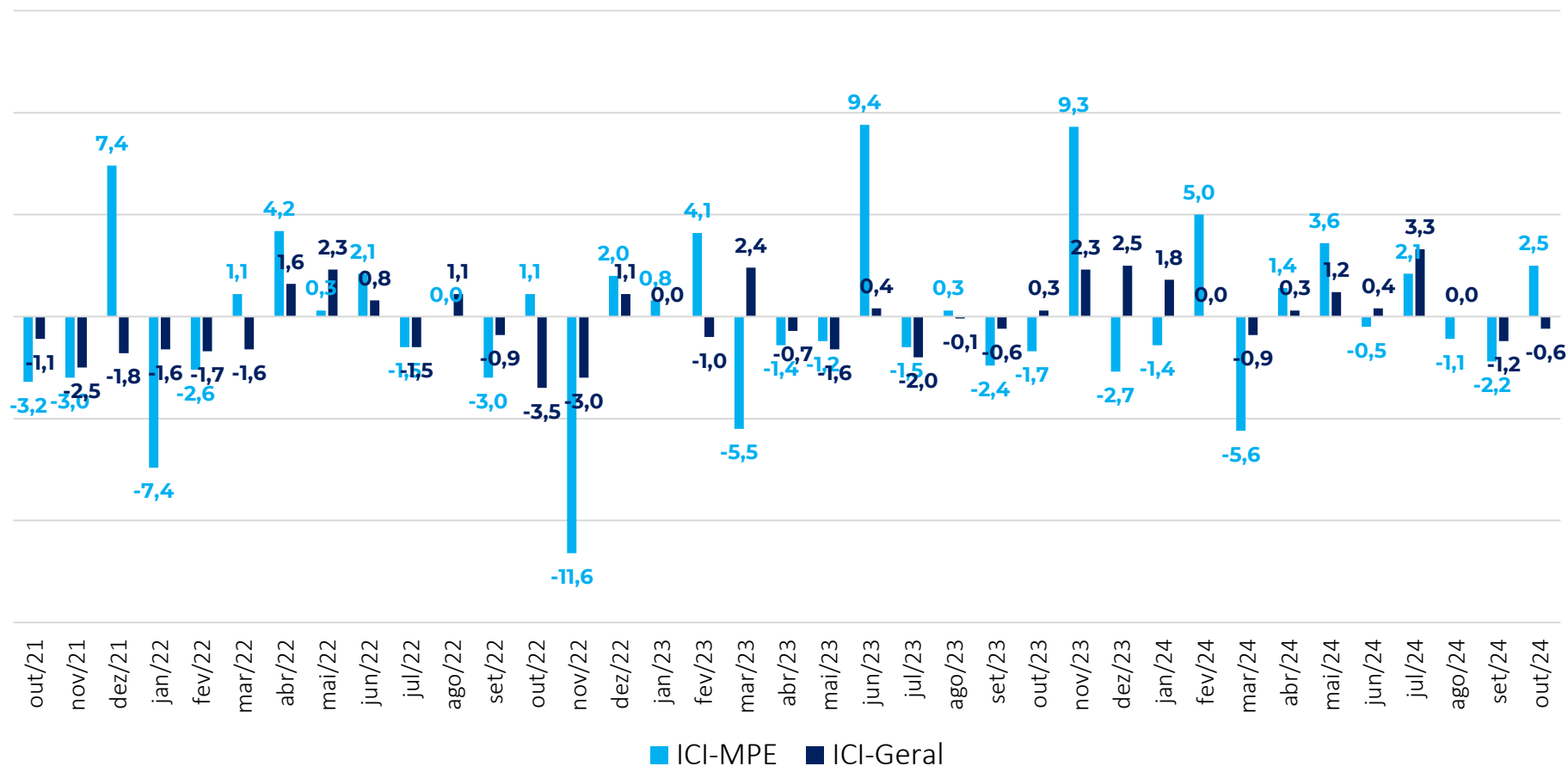

Em outubro, o ICI-MPE divergiu do ICI-Geral.

ACESSO À CRÉDITO

Outubro 2024

Resultados: Crédito, Comércio (%)

Como você avalia o grau de exigência para acesso ao crédito por sua empresa no momento?

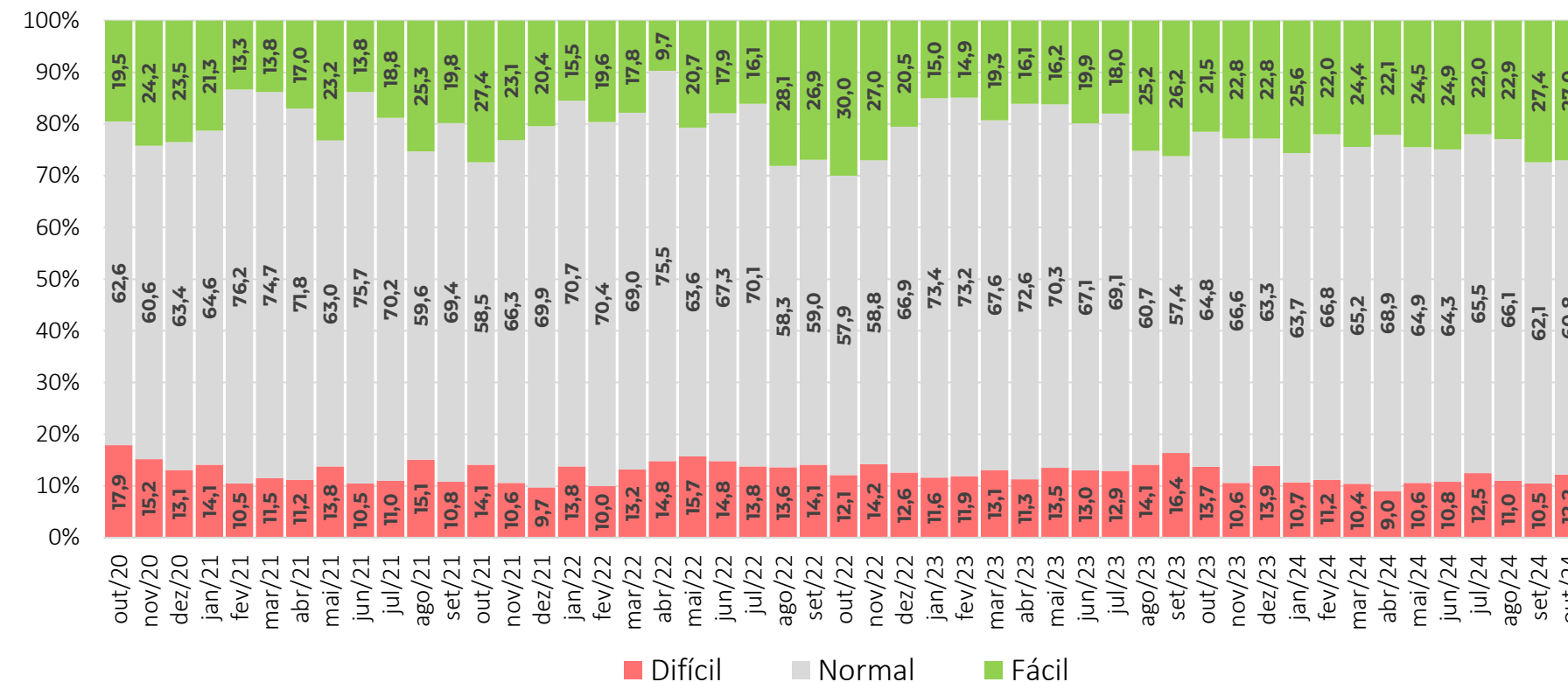

A proporção de empresas do Comércio que consideram que está **fácil** obter crédito recuou 0,4 p.p. em relação ao mês passado.

Resultados: Crédito, Serviços (%)

Como você avalia o grau de exigência para acesso ao crédito por sua empresa no momento?

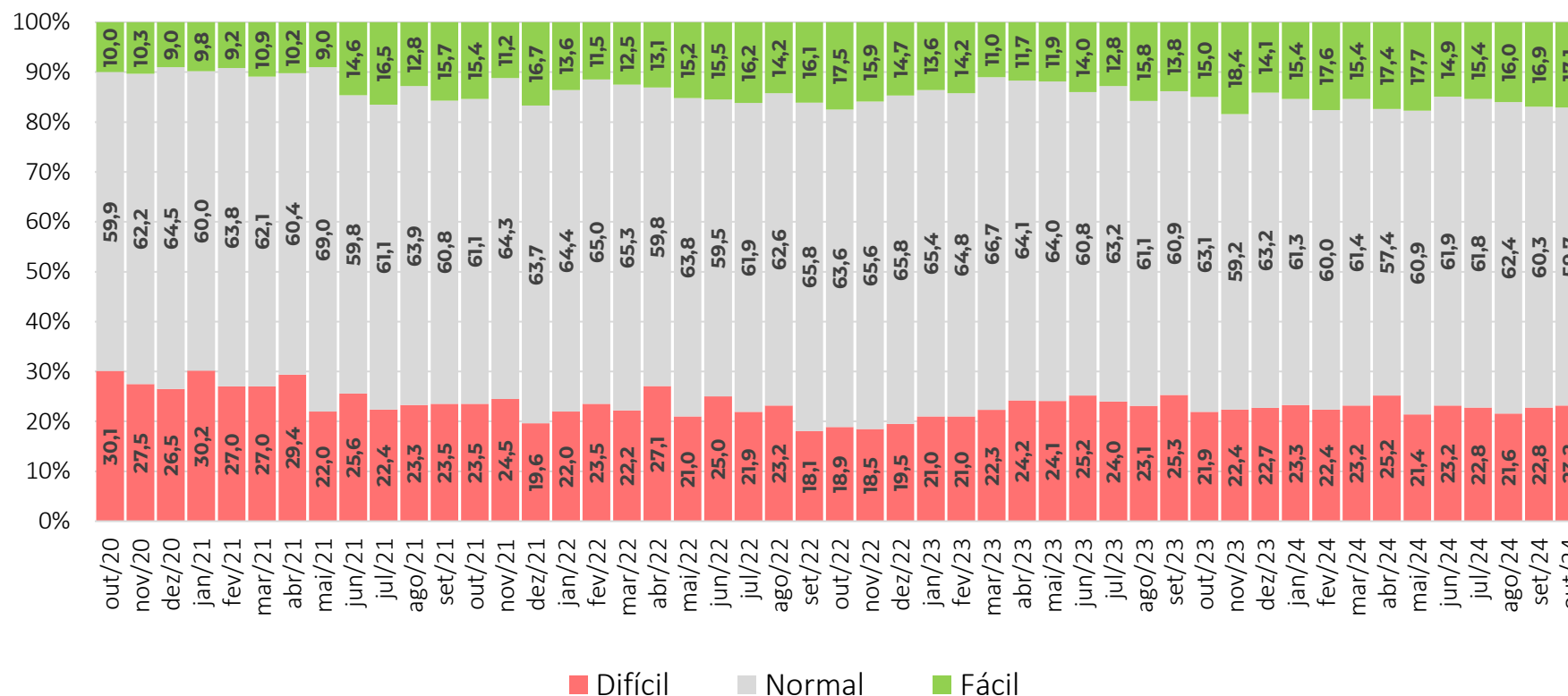

A proporção de empresas de Serviços que consideram que está **fácil** obter crédito avançou levemente em relação ao mês passado.

Resultados: Crédito, Indústria (%)

O grau de exigência para a concessão ou renovação de empréstimos bancários no momento está?

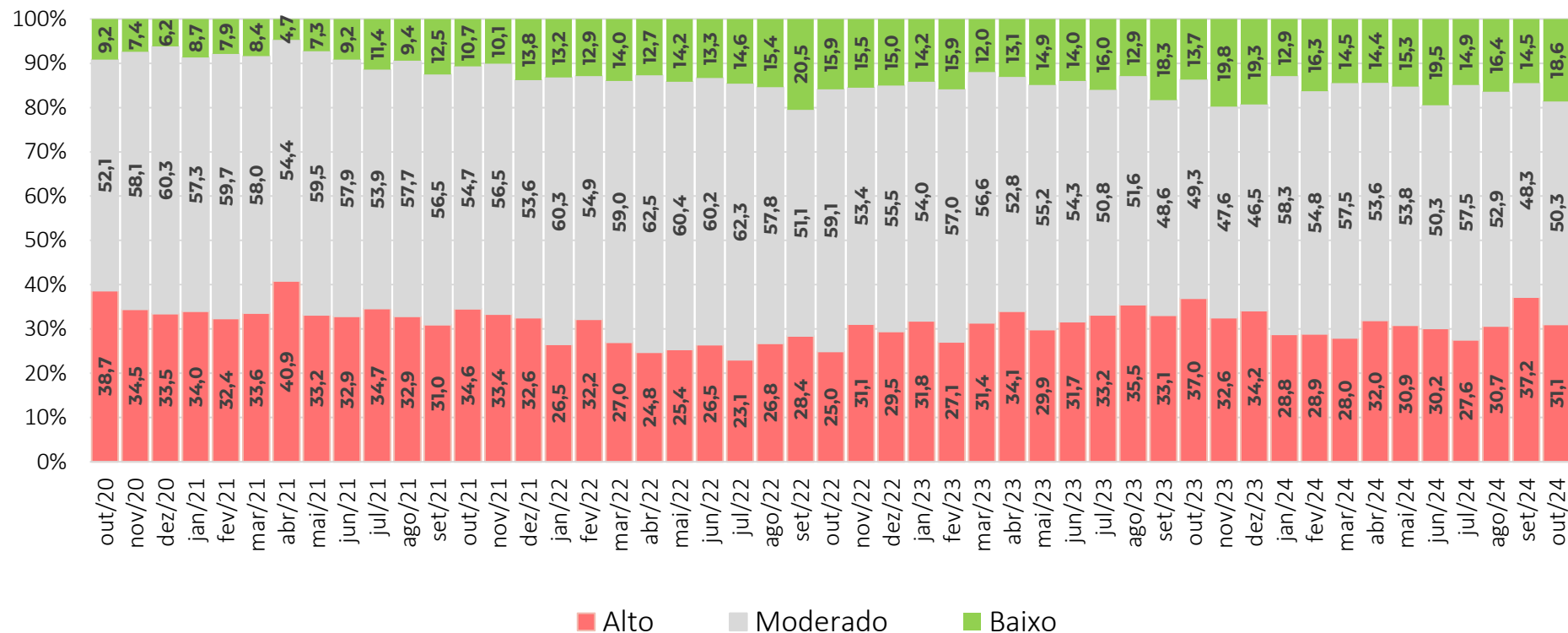

Em outubro, a proporção de empresas da Indústria que percebe o grau de exigência como **baixo** aumentou em 4,1 p.p.

Resultados: Crédito (em pontos) (em pontos, dessazonalizado)

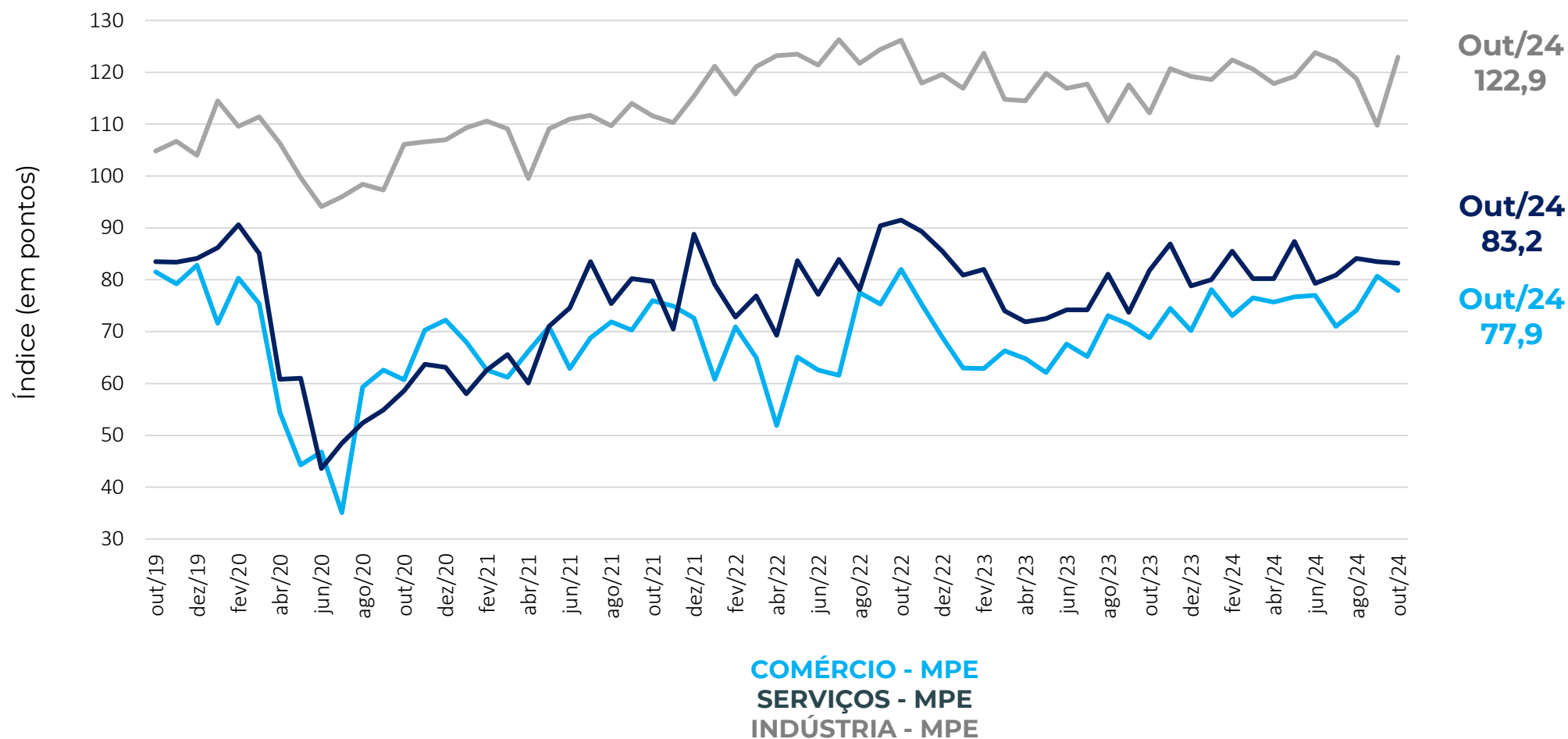

Nota: a composição do indicador é (100 + resposta favorável – desfavorável), a partir dos dados padronizados, com a média de Ago2010 a 2015. O ajuste sazonal é feito em cada série específica. Então, não é possível calcular a partir das parcelas brutas de forma direta.

Resultados: Crédito (em pontos) (em pontos, dessazonalizado)

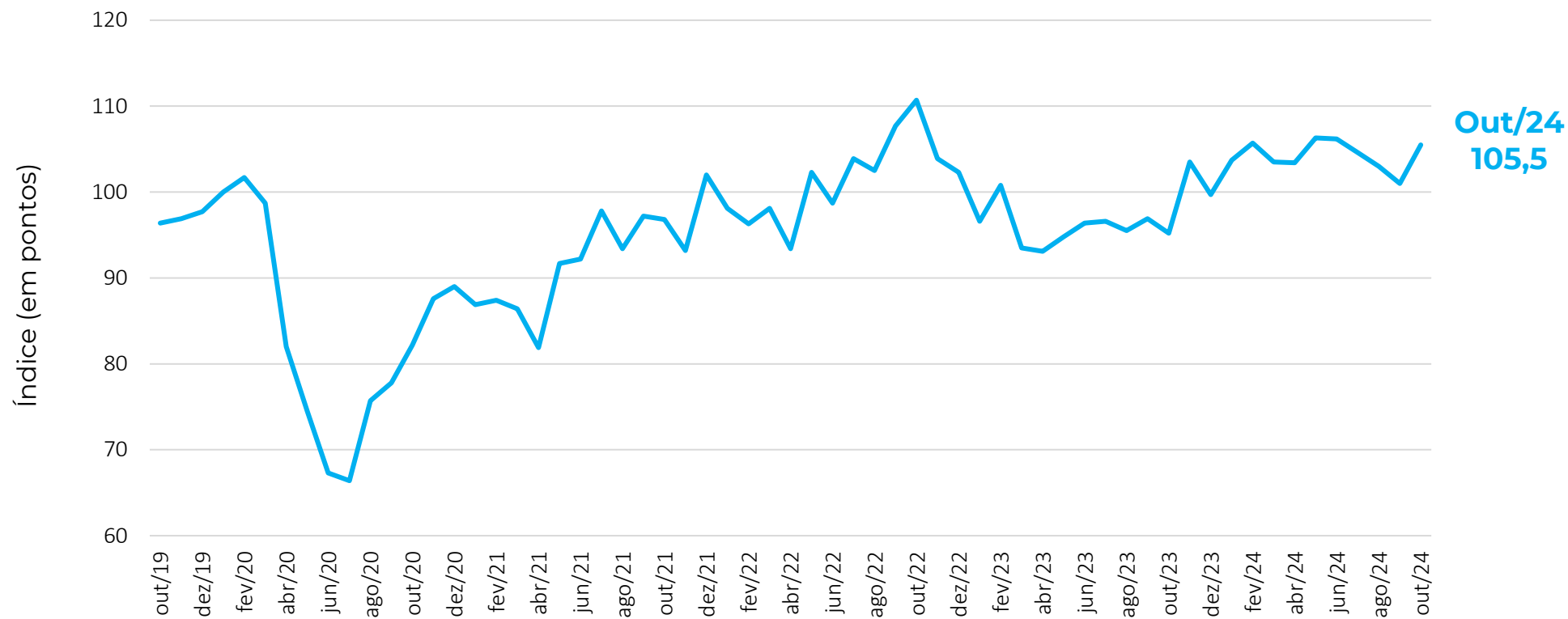

AGREGADO - MPE

Nota: a composição do indicador é $(100 + \text{resposta favorável} - \text{desfavorável})$, a partir dos dados padronizados, com a média de Ago2010 a 2015. O ajuste sazonal é feito em cada série específica. Então, não é possível calcular a partir das parcelas brutas de forma direta.



EMPREGO PREVISTO

Outubro 2024

Resultados: Emprego Previsto, Comércio (%)

Como evoluirá o número de pessoas empregadas por sua empresa nos próximos três meses?

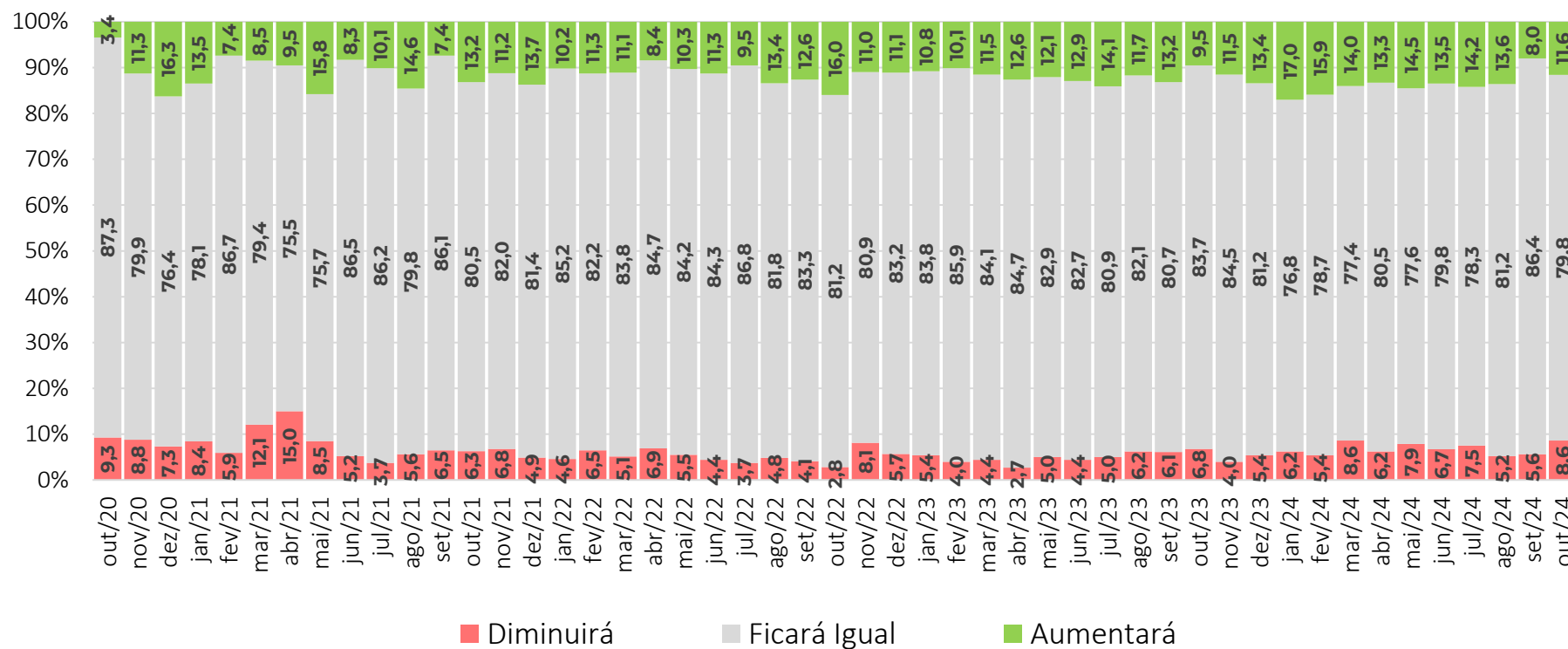

Em outubro, a parcela das empresas do Comércio que acredita que as contratações **aumentarão** aumentou em 3,6 p.p.

Resultados: Emprego Previsto, Serviços (%)

Como evoluirá o número de pessoas empregadas por sua empresa nos próximos três meses?

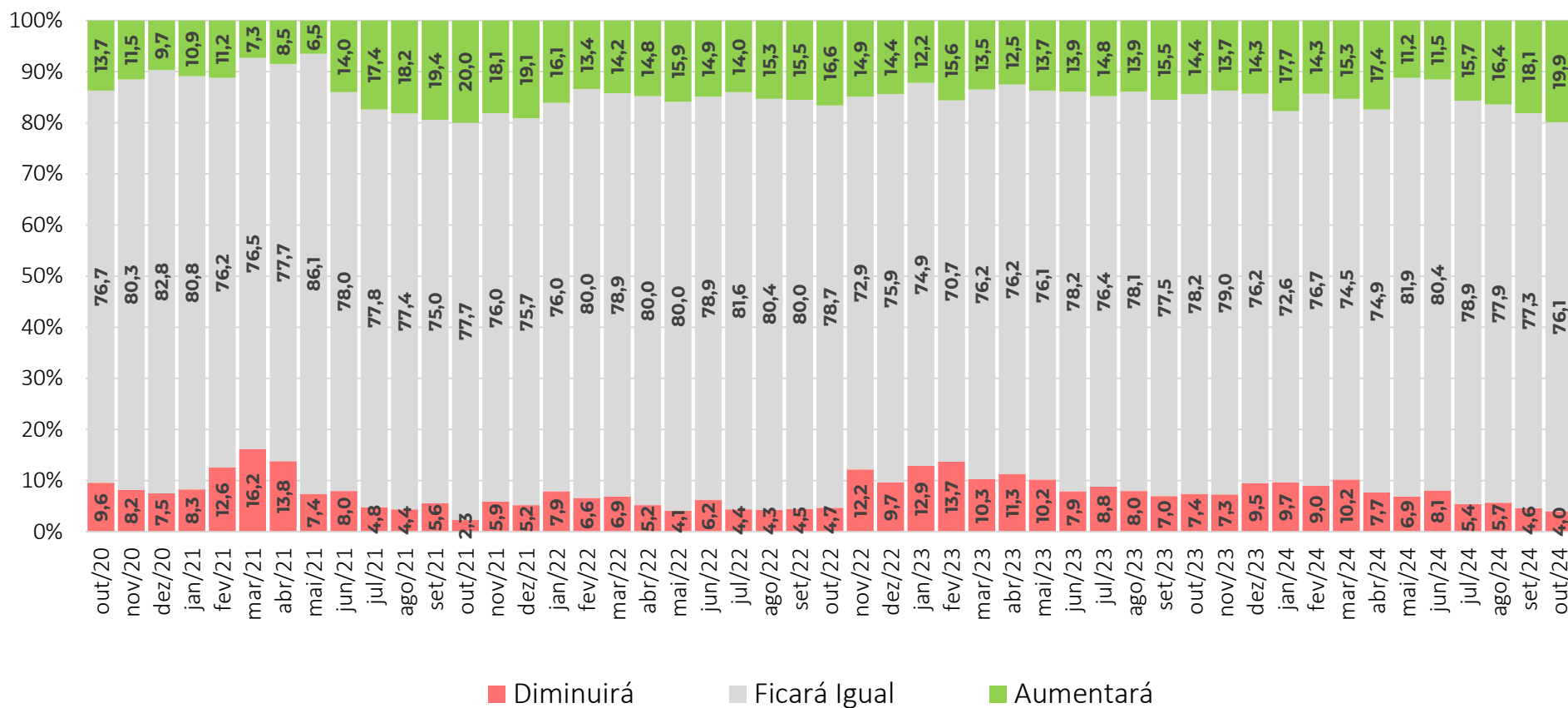

A parcela de empresas de Serviços que acredita que o número de pessoas empregadas **aumentará** avançou em 1,8 p.p.

Resultados: Emprego Previsto, Indústria (%)

Pessoal ocupado previsto para o trimestre seguinte, comparado com o do trimestre anterior.

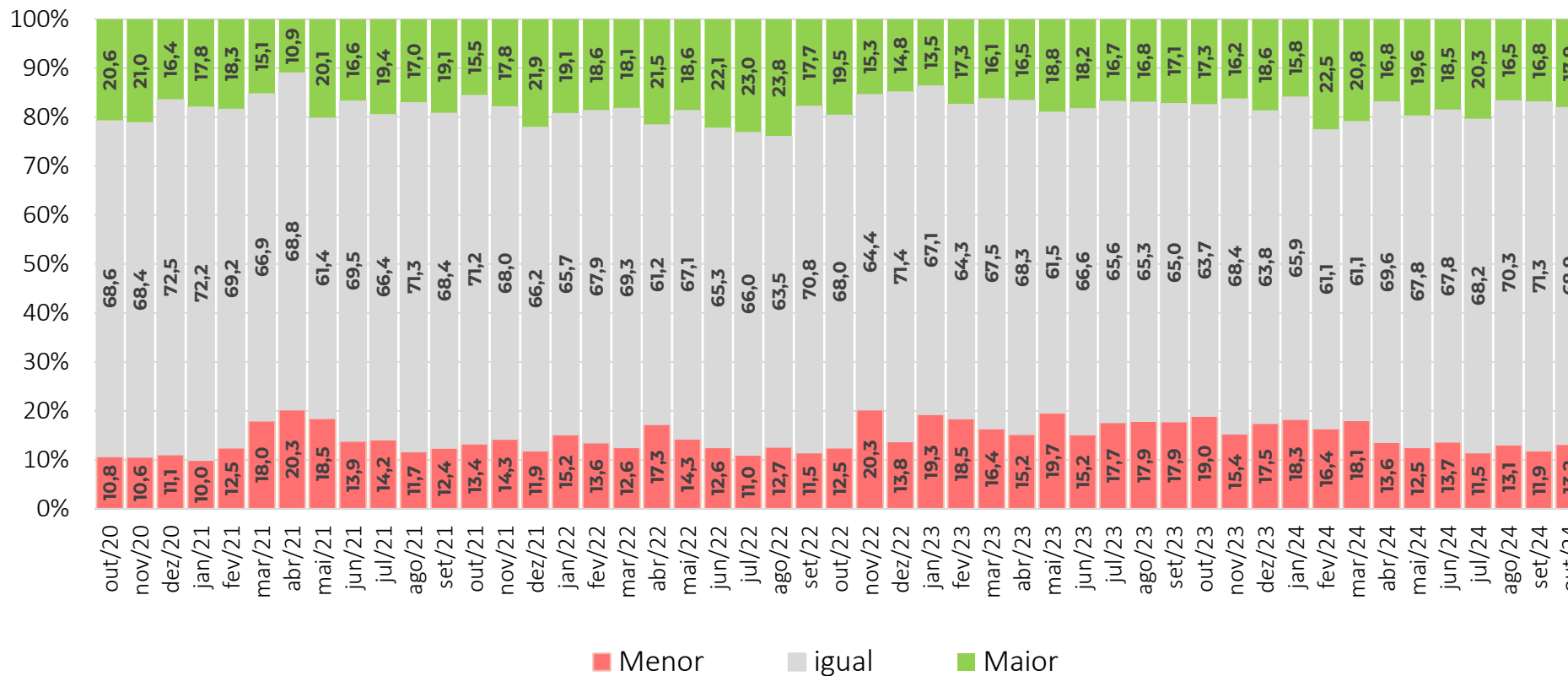

A previsão de que o emprego será **maior** na Indústria avançou 1,1 p.p. em outubro.

Resultados: Emprego Previsto (em pontos) (em pontos, dessazonalizado)

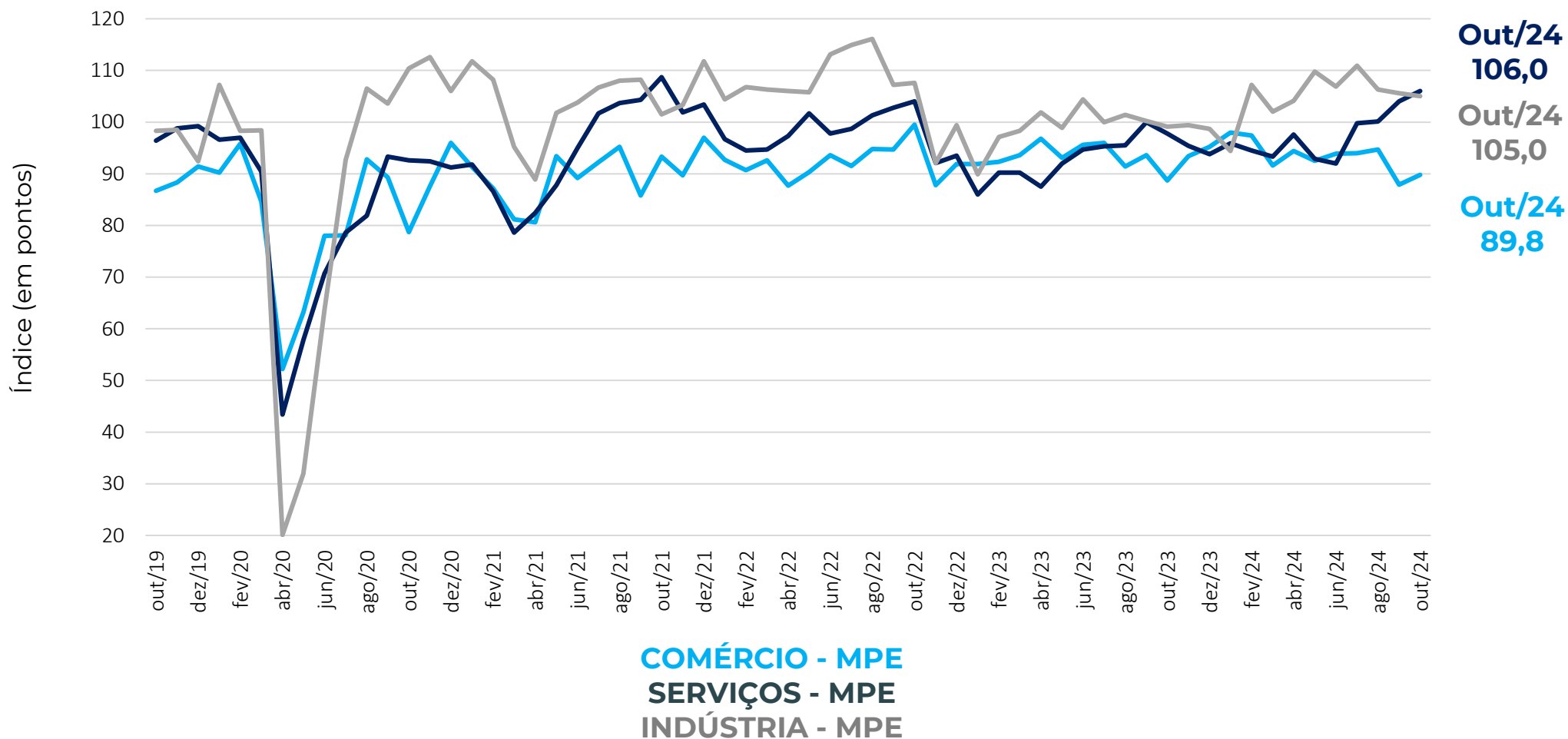

Nota: a composição do indicador é (100 + resposta favorável – desfavorável), a partir dos dados padronizados, com a média de Ago2010 a 2015. O ajuste sazonal é feito em cada série específica. Então, não é possível calcular a partir das parcelas brutas de forma direta.

Resultados: Emprego Previsto (em pontos) (em pontos, dessazonalizado)

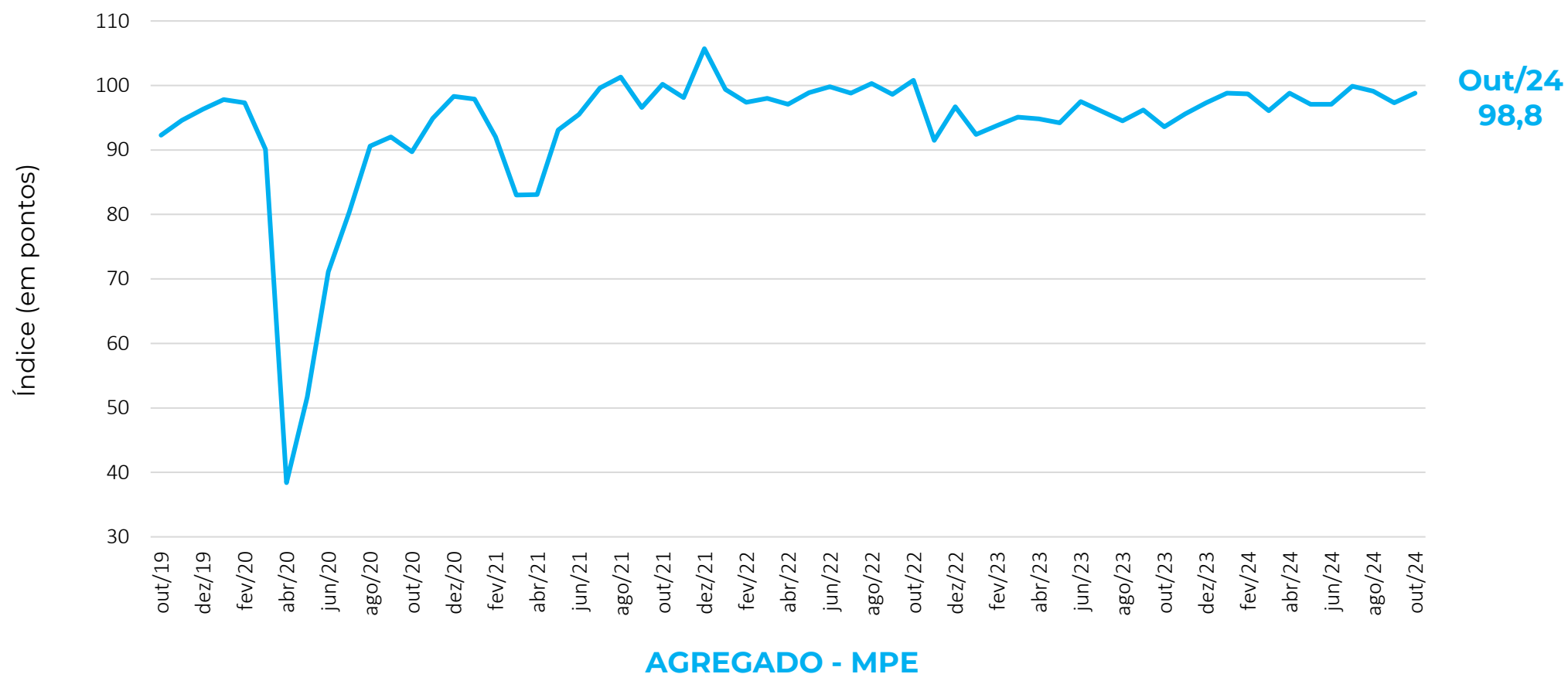

Nota: a composição do indicador é (100 + resposta favorável – desfavorável), a partir dos dados padronizados, com a média de Ago2010 a 2015. O ajuste sazonal é feito em cada série específica. Então, não é possível calcular a partir das parcelas brutas de forma direta.

Realização

A pesquisa **Sondagem Econômica MPE** é um produto da **Unidade de Gestão Estratégica e Inteligência** do Sebrae Nacional, com apoio da **Fundação Getulio Vargas**.

Equipe UGE

Marco Aurélio Bedê marco.bede@sebrae.com.br

Dênis Nunes denis.pedro@sebrae.com.br

Equipe FGV

Luiz Gustavo Medeiros Barbosa

Aloisio Campelo Jr

Viviane Seda Bittencourt

Marcel Levi

Patricia Meziat Pina

Anna Carolina Gouveia

Ique Lavatori

Raphael Vianna

Carlos André Vieira

