

# MEI Catador

**15 de maio de 2024**

Unidade de Estratégia e Transformação  
Núcleo de Pesquisa e Gestão do Conhecimento



**SEBRAE**

# Objetivos e Fontes de dados



**Fonte 1: Base de dados do Cartão de Cadastro Nacional de Pessoa Jurídica (CNPJ) e de Cadastro de Pessoas Físicas (CPF) da Receita Federal do Brasil (RFB), 2024.**

Atualizada em 22/04/2024.



**Fonte 2: Dados do Cadastro Único (CadÚnico), obtidos por meio de parceria entre SEBRAE Nacional e Ministério do Desenvolvimento Social (MDS).**

Atualizado em 01/11/2023.



Analisar a situação dos Microempreendedores Individuais (MEI) catadores no Brasil, focando nos seguintes aspectos:

- Qual o cenário de MEI Catadores formalizados no Brasil?
- Qual foi a evolução dos MEI Catadores ao longo dos anos?
- Qual a proporção dos MEI Catadores comparado ao total de MEI?
- Qual é a evolução de novas aberturas dos MEI Catadores?
- Qual o perfil sociodemográfico dos MEI Catadores?
- Quais são os principais resultados relacionados ao CadÚnico para MEI Catadores?

**MEI Catadores:** MEI que estão cadastrados com o CNAE 3811-4/00 - Coleta de resíduos não perigosos.

Os dados de empresas analisados neste estudo são provenientes de Empresas Mercantis Brasileiras legalizadas no Brasil.

# Qual o cenário de MEI Catadores formalizados no Brasil?



**278 mil pessoas trabalhavam com coleta de resíduos em 2023**

São os dados da Pesquisa Nacional por Amostra de Domicílios Contínua<sup>1</sup> (PNADC)



**11.286 MEI Catadores ativos em 2023<sup>2</sup>**

**Desafio:  
Alta informalidade**

<sup>1</sup>A partir da Classificação Nacional de Atividades Econômicas-CNAE Domiciliar 2.0 do código 38000 - Coleta, tratamento e disposição de resíduos; recuperação de materiais. PNADC Anual 2023 - 1 visita.

<sup>2</sup>Receita Federal do Brasil (RFB). Elaboração do Sebrae.

# Qual foi a evolução dos MEI Catadores ao longo dos anos?

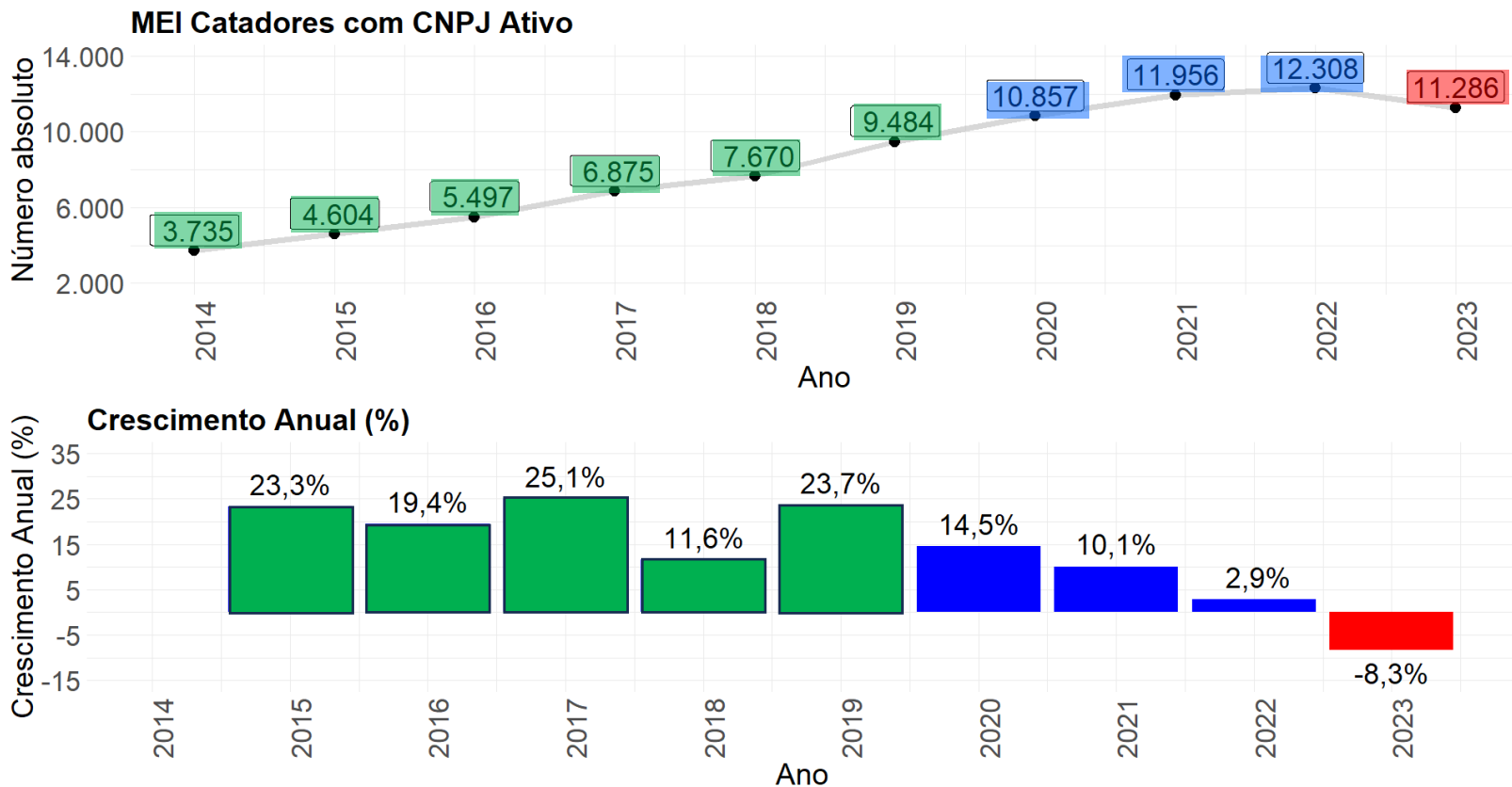

**Crescimento pré-pandemia**, aumentos notáveis como 25,1% em 2017 e 23,7% em 2019

**Desaceleração a partir de 2020**, refletindo desafios econômicos da pandemia

**Em 2023**, houve diminuição (8,3%)

Nota: MEI Catadores com CNPJ ativo no Brasil.  
Fonte: Receita Federal do Brasil (RFB). Elaboração do Sebrae.

# Qual a proporção dos MEI Catadores comparado ao total de MEI?



**Panorama atual de 11.572**  
de MEI catadores ativos em 2024

**0,10% dos MEI ativos no  
Brasil são MEI Catador**

**O Nordeste é a região com  
maior proporção - 0,14%**

Destacam-se os estados de Alagoas  
(0,80%), Paraíba (0,29%) e Sergipe (0,26%)

**O Norte possui a menor  
proporção de MEI  
catador – 0,07%**

# Qual é a evolução de novas aberturas dos MEI Catadores?

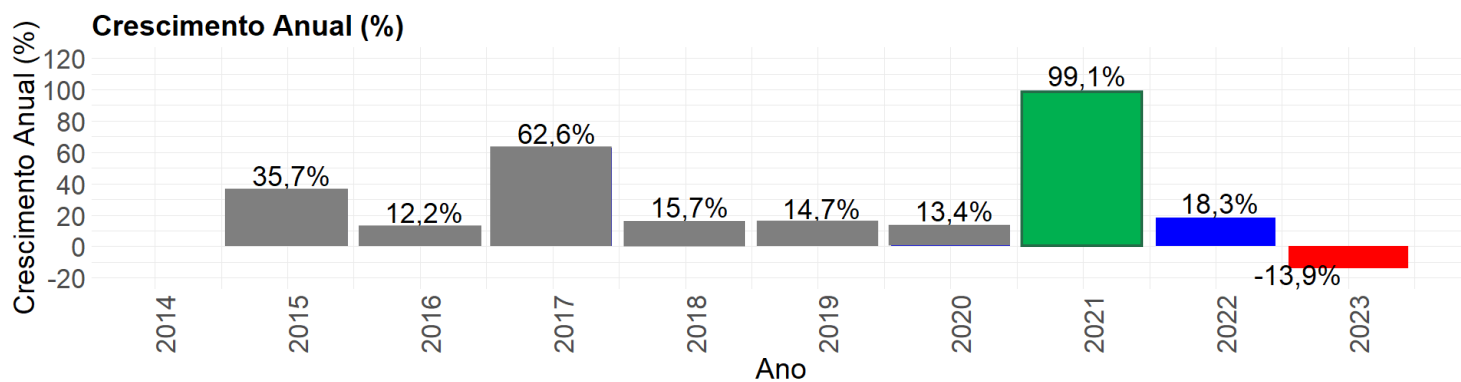
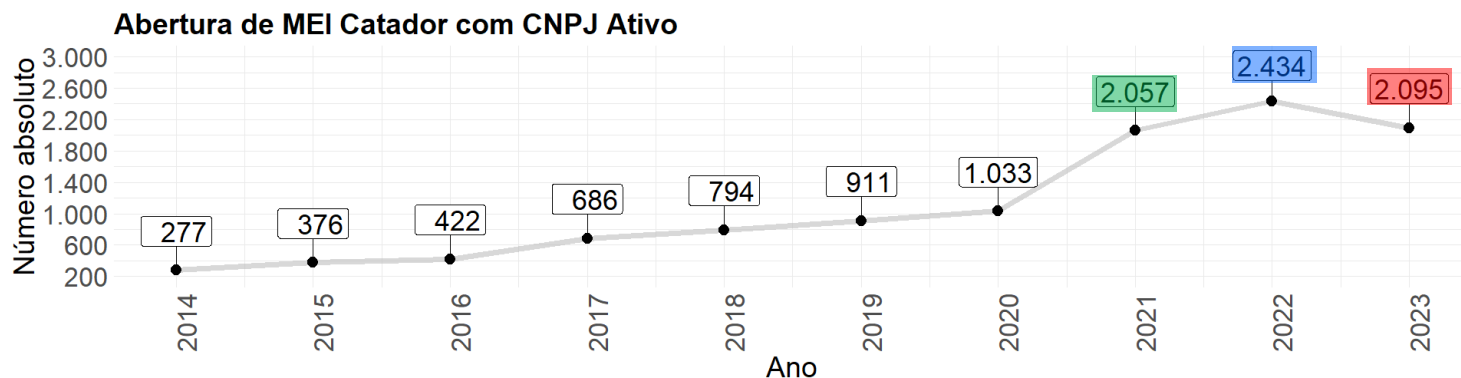

Fonte: Receita Federal do Brasil (RFB). Elaboração do Sebrae.



**2.057 novos MEI Catadores em 2021**

Crescimento de 99,1 em relação ao ano anterior



**2.434 novos MEI Catadores em 2022**

O maior número de novas MEI Catador, crescimento de 18,3% em relação a 2021



**Em 2023, redução de 13,9% em relação a 2022**

O número de novas aberturas ainda é o dobro em relação a 2019 (antes da pandemia)

# Qual o perfil sociodemográfico dos MEI Catadores?

---

**71,0%** Homens

**29,0%** Mulheres

A maioria (51,1%) tem entre

**30 a 49**

Anos

# Quais são os principais resultados relacionados ao CadÚnico para MEI Catadores?

Do total de MEI Catador ativos e inaptos, 45,2% foram encontrados no CadÚnico

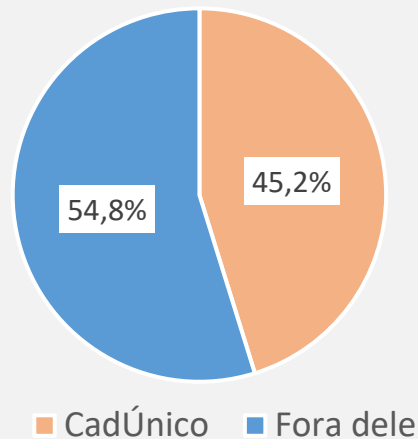

52% possuem idade entre 30 a 49 anos

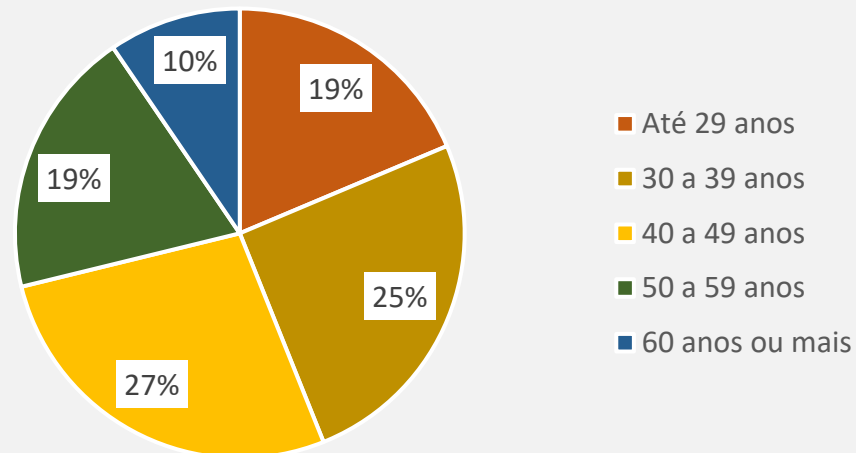

**Total: 7.388**

5.587 ativos  
1.801 inativos

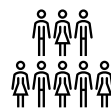

**Maioria homens (62,0%)**

4.584 homens  
2.804 mulheres



**22,0% inaptos e mulheres**

Entre os homens no CadÚnico,  
25,8% estão com o CNPJ inapto



**54,9% são Bolsa Família**

Entre as mulheres,  
62,7% recebem BF



# Realização

Este estudo é um produto do **Núcleo de Pesquisa e Gestão do Conhecimento (NPGC)** da **Unidade de Estratégia e Transformação** do Sebrae Nacional.

## **Gerência UGE**

André Silva Spínola [andre.spinola@sebrae.com.br](mailto:andre.spinola@sebrae.com.br)

Fausto Ricardo Keske Cassemiro [fausto.keske@sebrae.com.br](mailto:fausto.keske@sebrae.com.br)

## **Coordenação do NPGC**

Kennyston Costa Lago [kennyston.lago@sebrae.com.br](mailto:kennyston.lago@sebrae.com.br)

## **Equipe Técnica**

Tomaz Back Carrijo [tomaz.carrijo@sebrae.com.br](mailto:tomaz.carrijo@sebrae.com.br)

Felipe Marcel Neves [quali.felipe@sebrae.com.br](mailto:quali.felipe@sebrae.com.br)

Juliana Borges Vaz [quali.juliana@sebrae.com.br](mailto:quali.juliana@sebrae.com.br)

Lauana Rossetto Lazaretti [quali.lauana@sebrae.com.br](mailto:quali.lauana@sebrae.com.br)

