

# BOLETIM MENSAL SONDAGEM ECONÔMICA MPE

SEBRAE – FGV

Boletim Setembro/2024

03/10/2024



**SEBRAE**

# O que é Pesquisado?



## Indústria

- Demanda Atual
- Nível de estoques
- Situação Atual Negócios
- Crédito
- Nível Utilização Capacidade Instalada (NUCI)
- Demanda Prevista
- Produção Prevista
- Emprego Previsto
- Tendência dos Negócios

## Serviços

- Volume de Demanda Atual
- Situação Atual Negócios
- Crédito
- Nível Utilização Capacidade Instalada (NUCI)
- Demanda Prevista
- Faturamento Previsto
- Emprego Previsto
- Tendência dos Negócios

## Comércio

- Volume de Demanda Atual
- Volume de Compras Atual
- Situação Atual Negócios
- Crédito
- Vendas Previstas
- Volume de Compras Previsto
- Emprego Previsto
- Tendência dos Negócios

# Cálculo dos Índices



**Índice de Situação Atual (ISA)\***  
(Média dos quesitos de Situação dos Negócios e Demanda Atual)

**Índice de Expectativas (IE)\***  
(Média dos quesitos de Tendência dos Negócios e Demanda Prevista)

**Índice de Confiança (IC)**  
(Média dos quatro quesitos que compõe ISA e IE)

ISA - MPE

IE - MPE

**IC-MPE**

O IC-MPE é a média simples dos índices de Situação Atual (ISA) e Expectativas (IE), previamente ajustados sazonalmente para as MPEs.

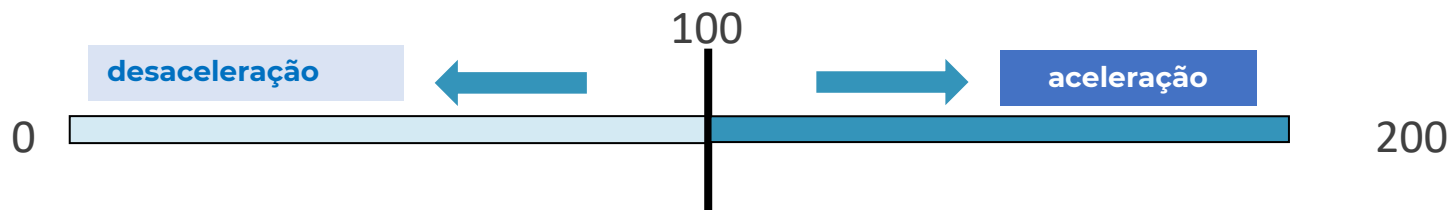

\* Na Sondagem da Indústria, o Indicador de Estoques também faz parte do ISA (Índice de Situação Atual) e o Indicador de Emprego Previsto, faz parte do IE (Índice de Expectativas).

# ANÁLISE GERAL

Setembro 2024

## Destques - Setembro 2024



### Índice de Confiança das MPE (IC-MPE) recuou em setembro de 2024:

- O **IC-MPE** (Ind. + Com. + Serv.): **-0,1 ponto**
  - MPE do Comércio: **+2,9 pontos**
  - MPE de Serviços: **-0,3 ponto**
  - MPE da Ind. de Transformação: **-2,2 pontos**
- **MPE Comércio**: a melhora da confiança observada no setor ocorreu, principalmente, devido à queda nos indicadores de vendas previstas e tendência dos negócios.
- **MPE Serviços**: a piora da confiança observada no setor ocorreu, principalmente, devido à queda no indicador de volume de demanda atual.
- **MPE Indústria de Transformação**: a piora na confiança observada no setor ocorreu de forma disseminada entre os indicadores.

# Resultados: IC-MPE (em pontos, dessazonalizado)

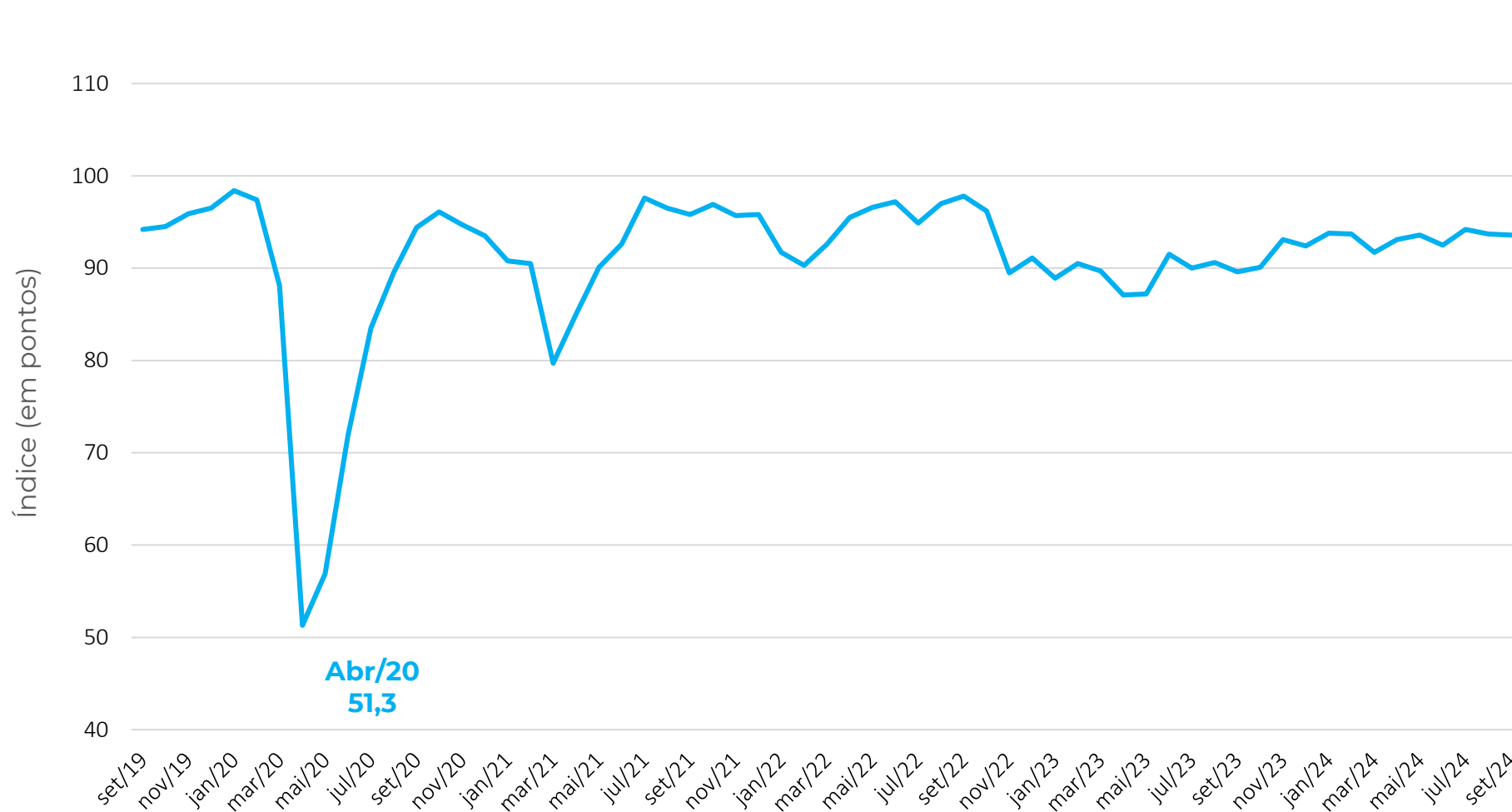

**Set/24  
93,6**

Mês	IC-MPE
set/22	97,8
out/22	96,2
nov/22	89,5
dez/22	91,1
jan/23	88,9
fev/23	90,5
mar/23	89,7
abr/23	87,1
mai/23	87,2
jun/23	91,5
jul/23	90,0
ago/23	90,6
set/23	89,6
out/23	90,1
nov/23	93,1
dez/23	92,4
jan/24	93,8
fev/24	93,7
mar/24	91,7
abr/24	93,1
mai/24	93,6
jun/24	92,5
jul/24	94,2
ago/24	93,7
set/24	93,6

# Resultados: IC-MPE x IC-Geral (em pontos, dessazonalizado)

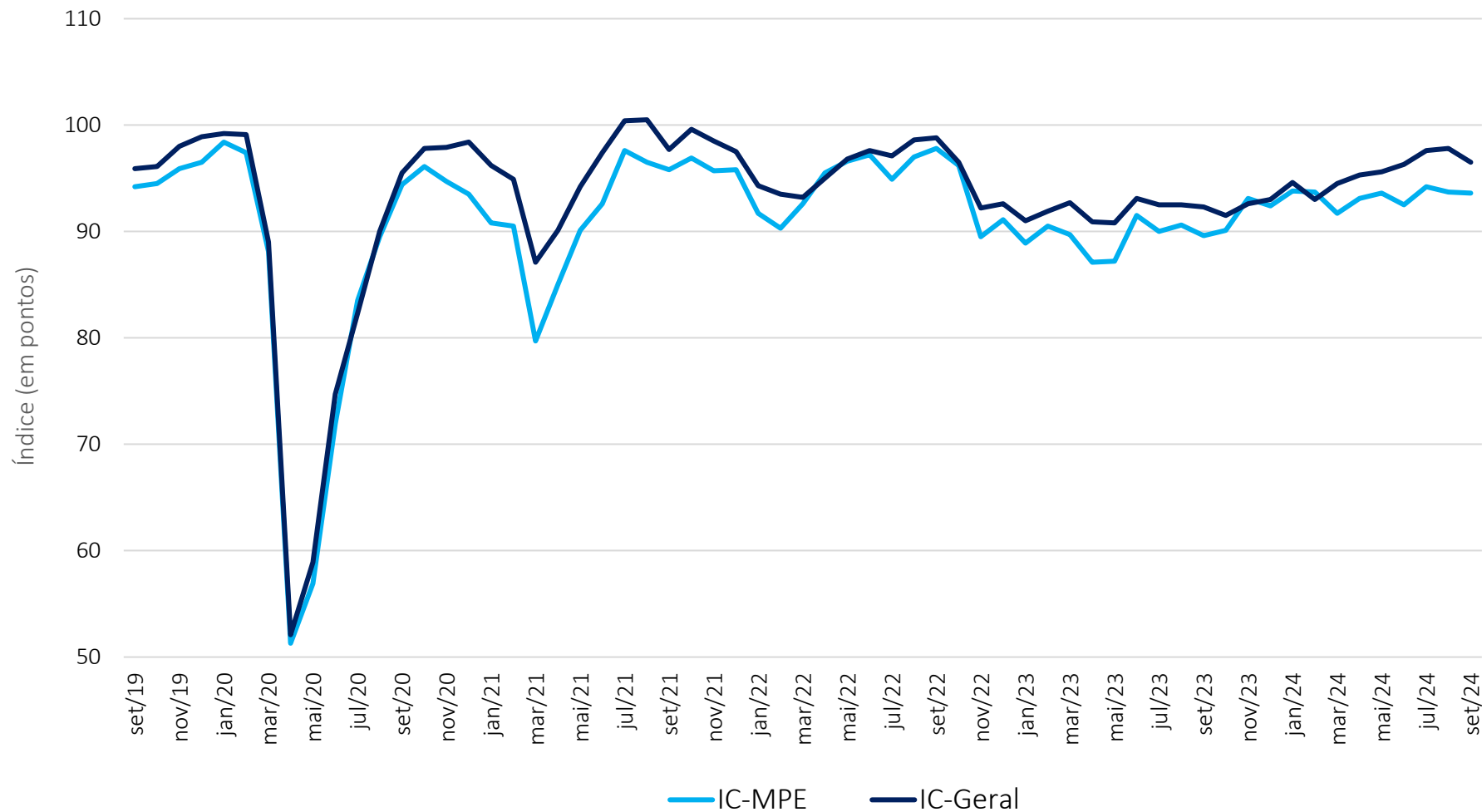

**Set/24**  
**96,5**

**Set/24**  
**93,6**

Em setembro de 2024, tanto o IC-Geral quanto o IC-MPE recuaram.

# Variação mensal em pontos: IC-MPE x IC-Geral

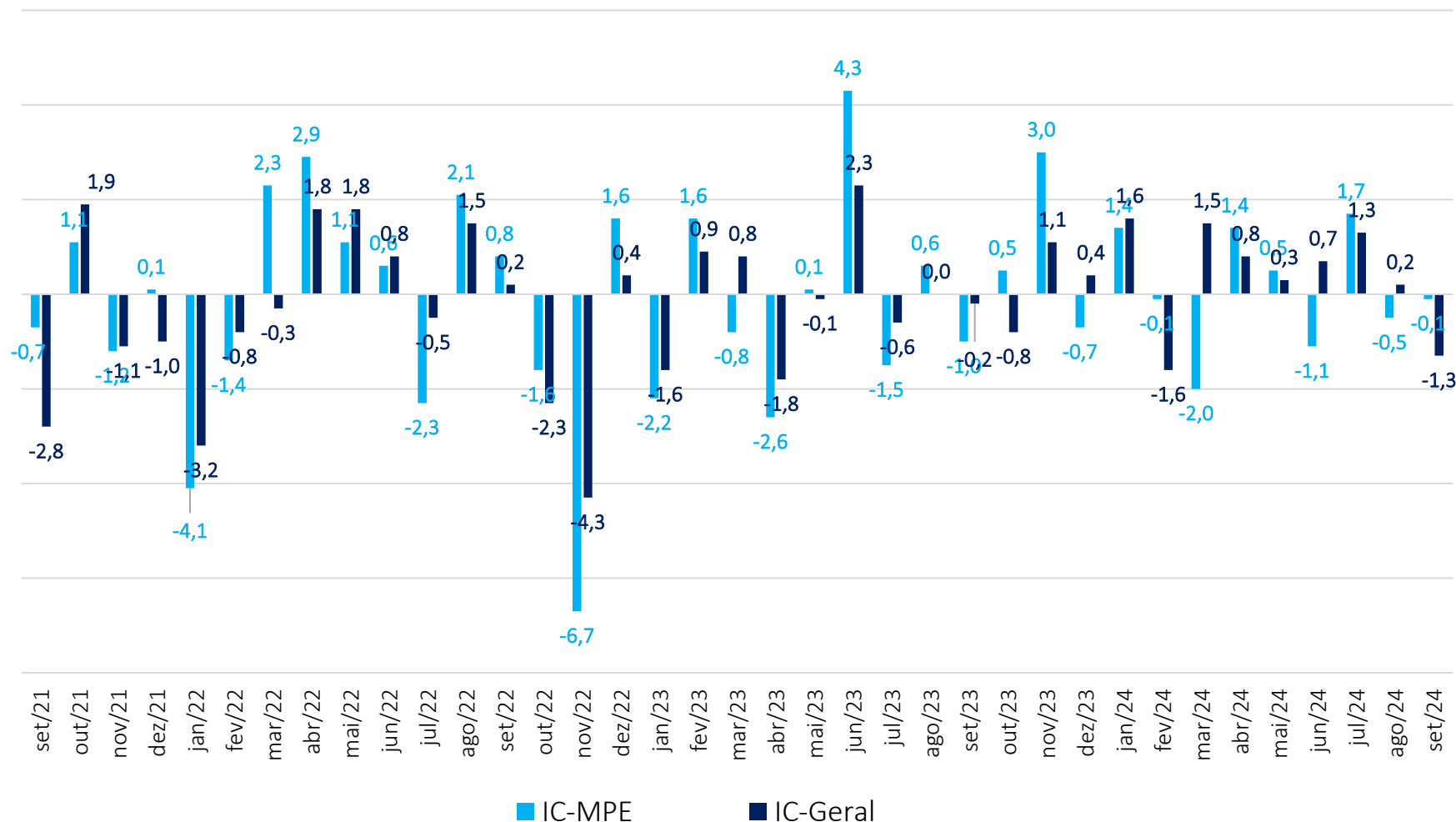

O Índice de Confiança das MPE (IC-MPE) recuou 0,1 ponto e o Índice de Confiança Geral (IC-Geral) recuou 1,3 ponto em setembro.





# IC-MPE por Região (em média móvel trimestral)

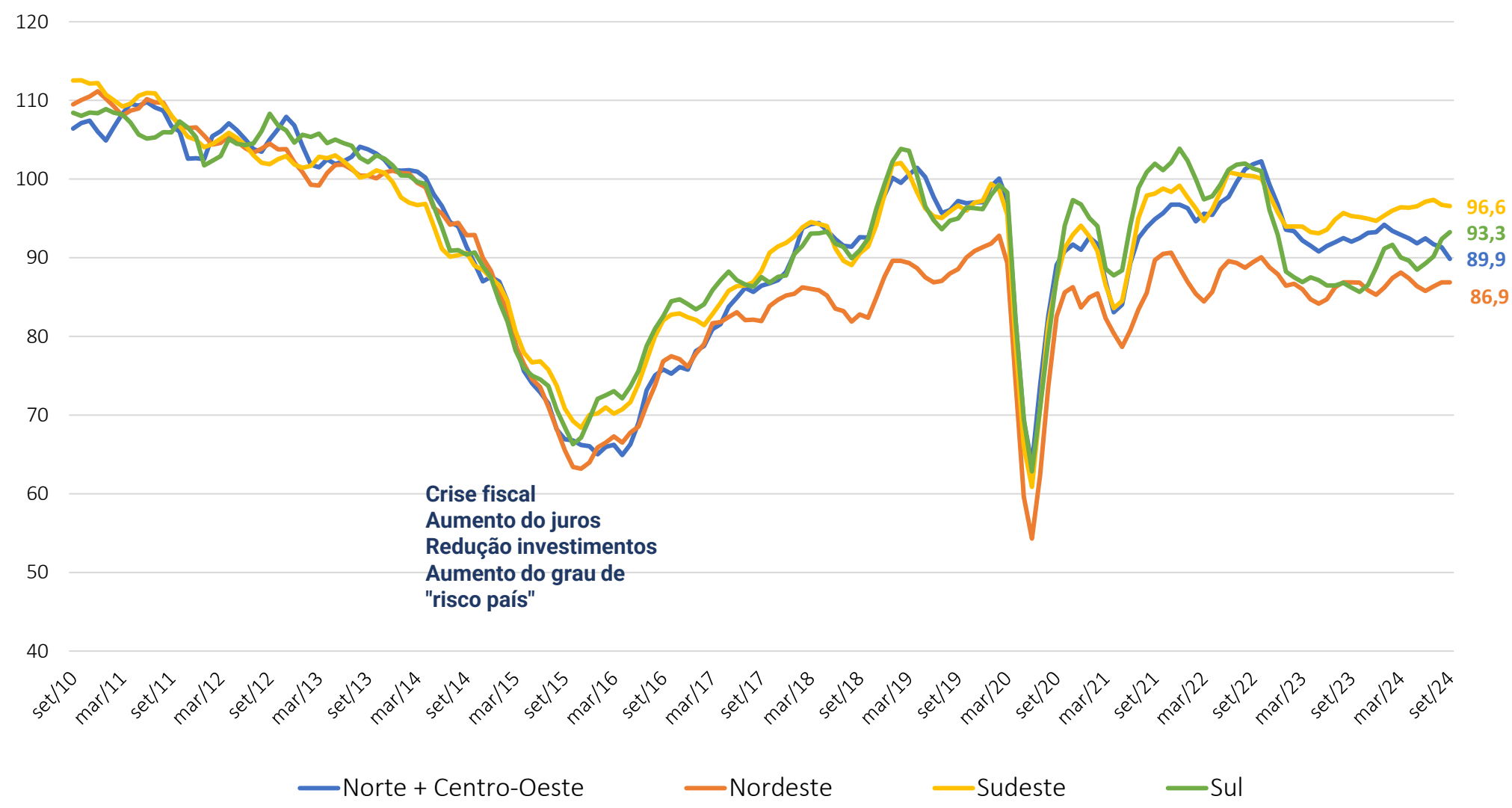

**Crise fiscal**  
**Aumento do juro**  
**Redução investimentos**  
**Aumento do grau de "risco país"**

Em média móvel trimestral, a confiança da região Sul teve avanço significativo.

# IC-MPE por Região (em pontos, dessazonalizado)

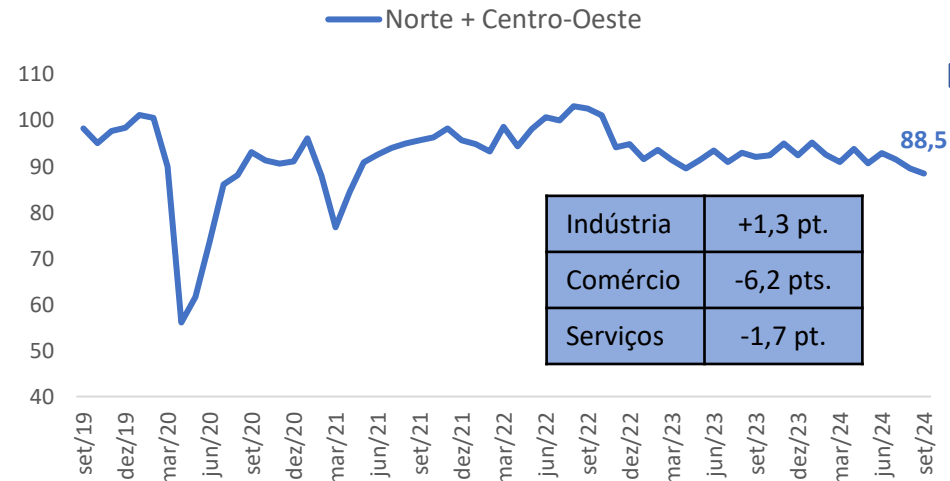
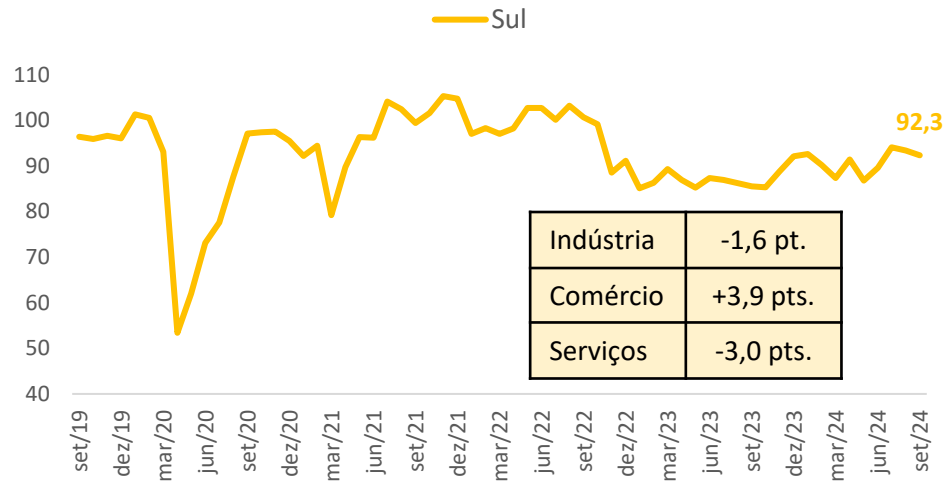
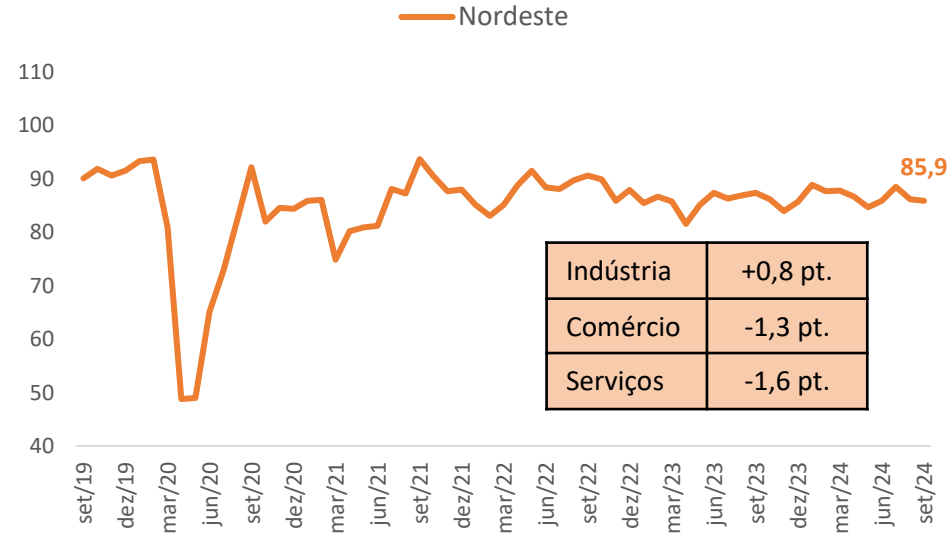
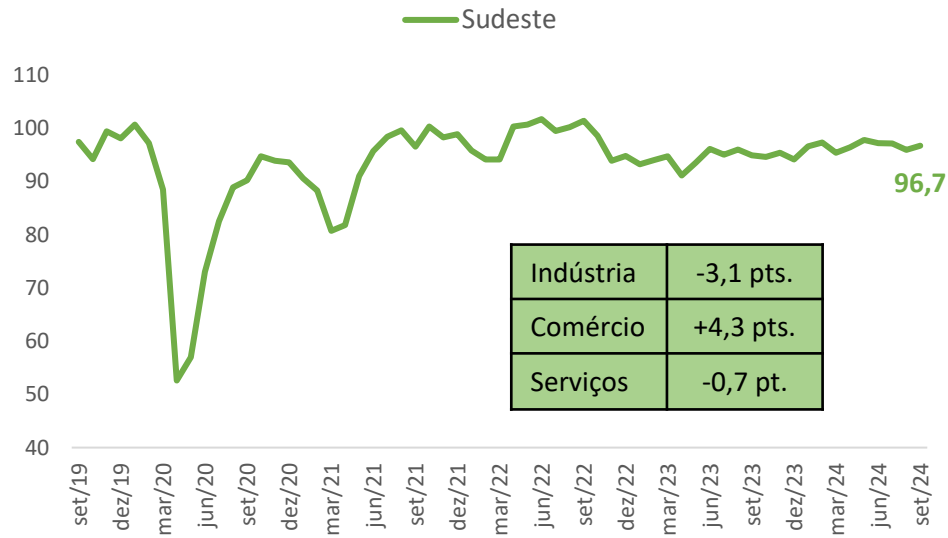

## Variação mensal

Brasil	-0,1
Sudeste	0,8
Nordeste	-0,3
Sul	-1,1
Norte + Centro-Oeste	-1,1

# Resultados: Comércio – Serviços – Indústria (em pontos, dessazonalizado)

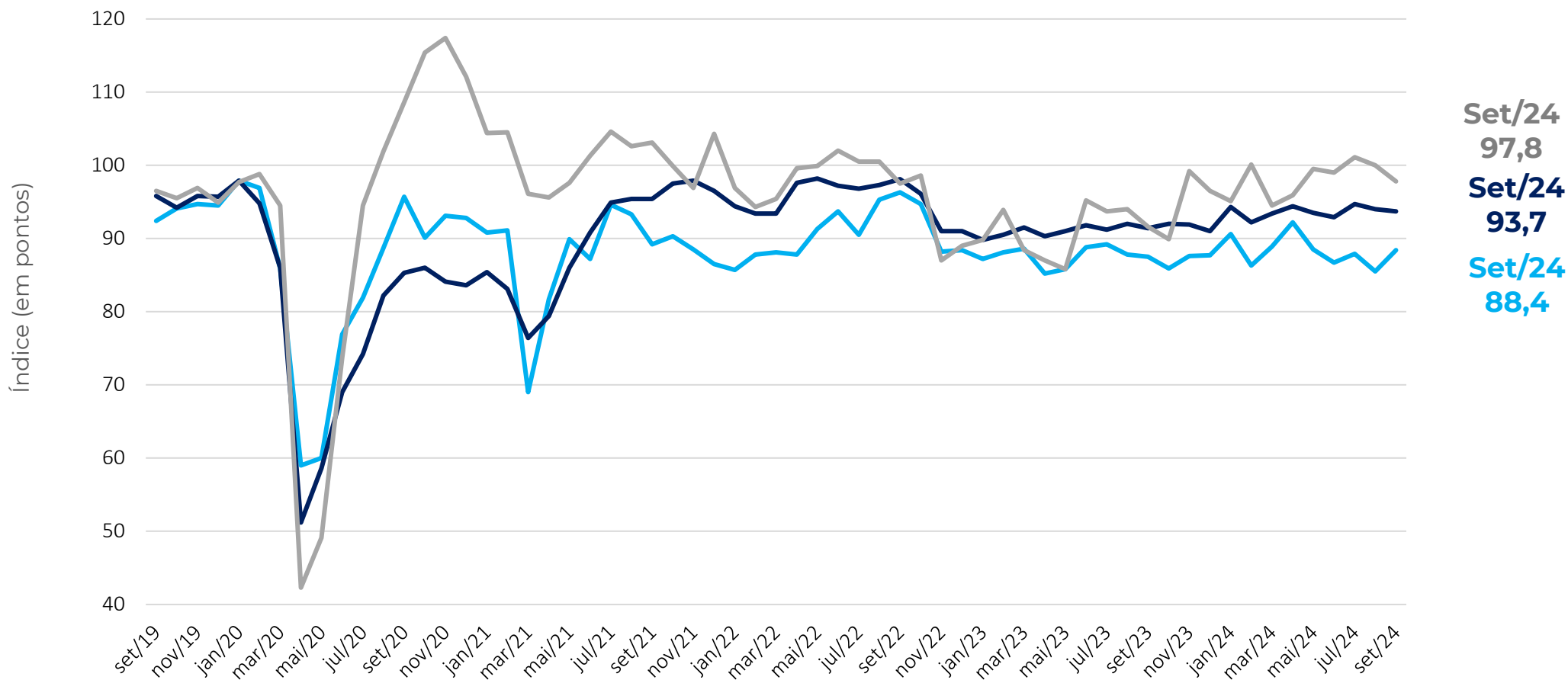

**ICOM-MPE: ÍNDICE DE CONFIANÇA DO COMERCIO MPE**  
**ICS-MPE: ÍNDICE DE CONFIANÇA DOS SERVIÇOS MPE**  
**ICI-MPE: ÍNDICE DE CONFIANÇA DA INDUSTRIA MPE**

## Resultados: ISA-MPE x IE-MPE

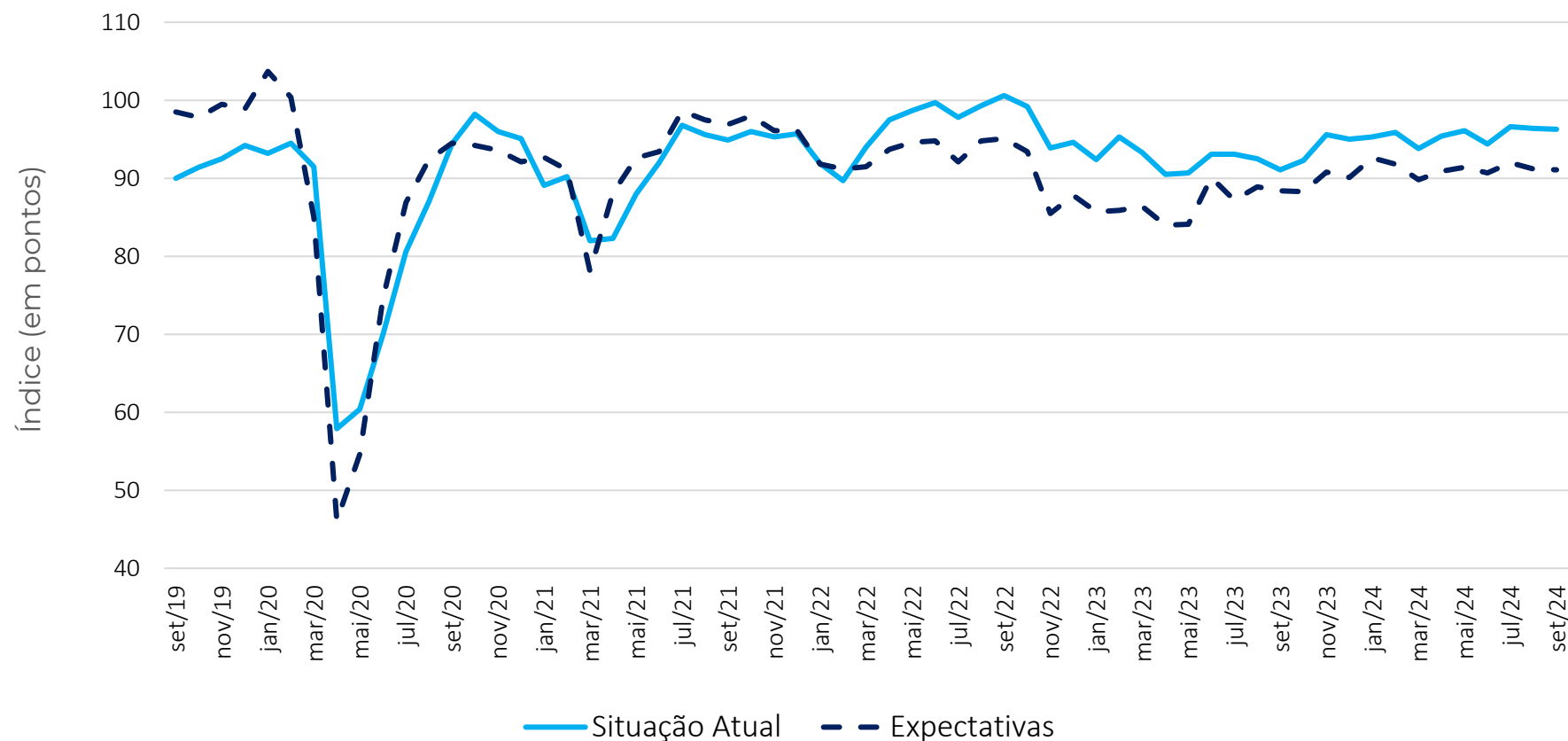

Set/24  
96,3

Set/24  
91,1

Em setembro, tanto a situação atual quanto as expectativas para os próximos meses registraram piora nas percepções.

Nota: ISA, IE e IC-MPE possuem sazonalidades distintas. A dessazonalização destes é feita de forma independente. Logo, o IC-MPE dessazonalizado não é a média aritmética simples dos ISA e IE dessazonalizados, podendo superá-los (ou ficar abaixo) destes, em alguns meses.



# COMÉRCIO

Setembro 2024



# Comércio: Índice de Confiança (em pontos, dessazonalizado)

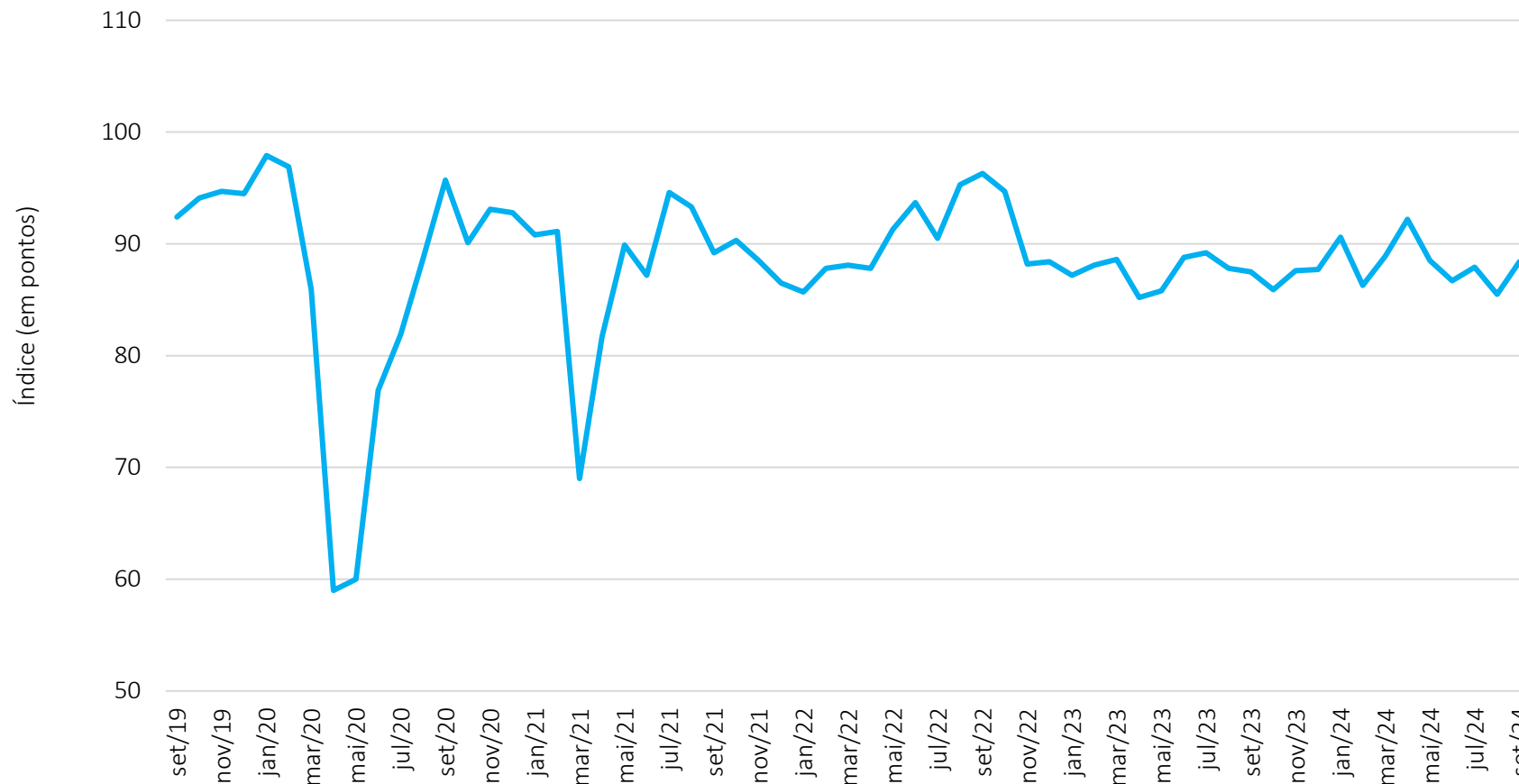

Set/24  
88,4

**MPE Comércio**  
+2,9 pontos

Contribuíram Positivamente

**Varejo restrito**  
**Material de construção**  
**Veículos, motos e peças**

Contribuiu Negativamente

**Nenhuma atividade**

# Comércio: Situação Atual e Expectativa (em pontos, dessazonalizado)

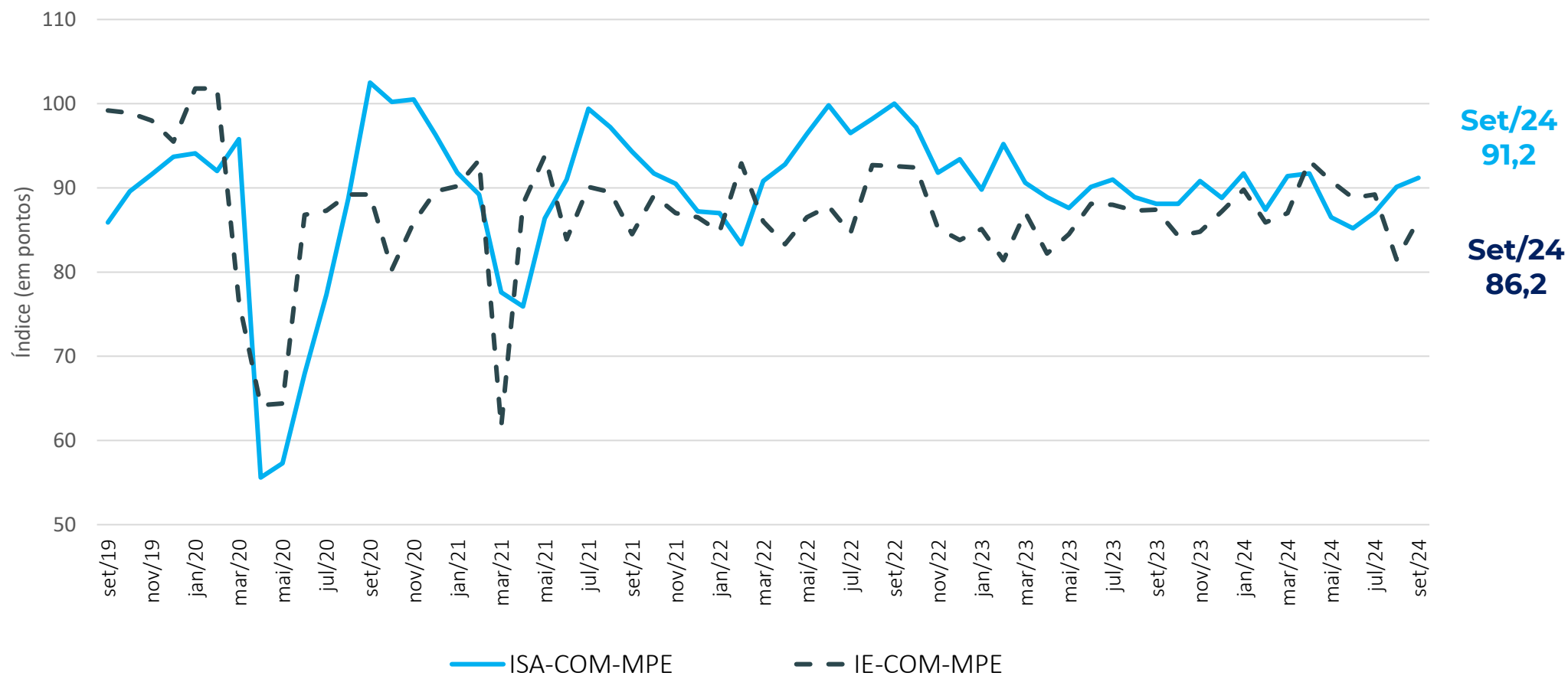

## Comércio: Resultado por região e variação mensal

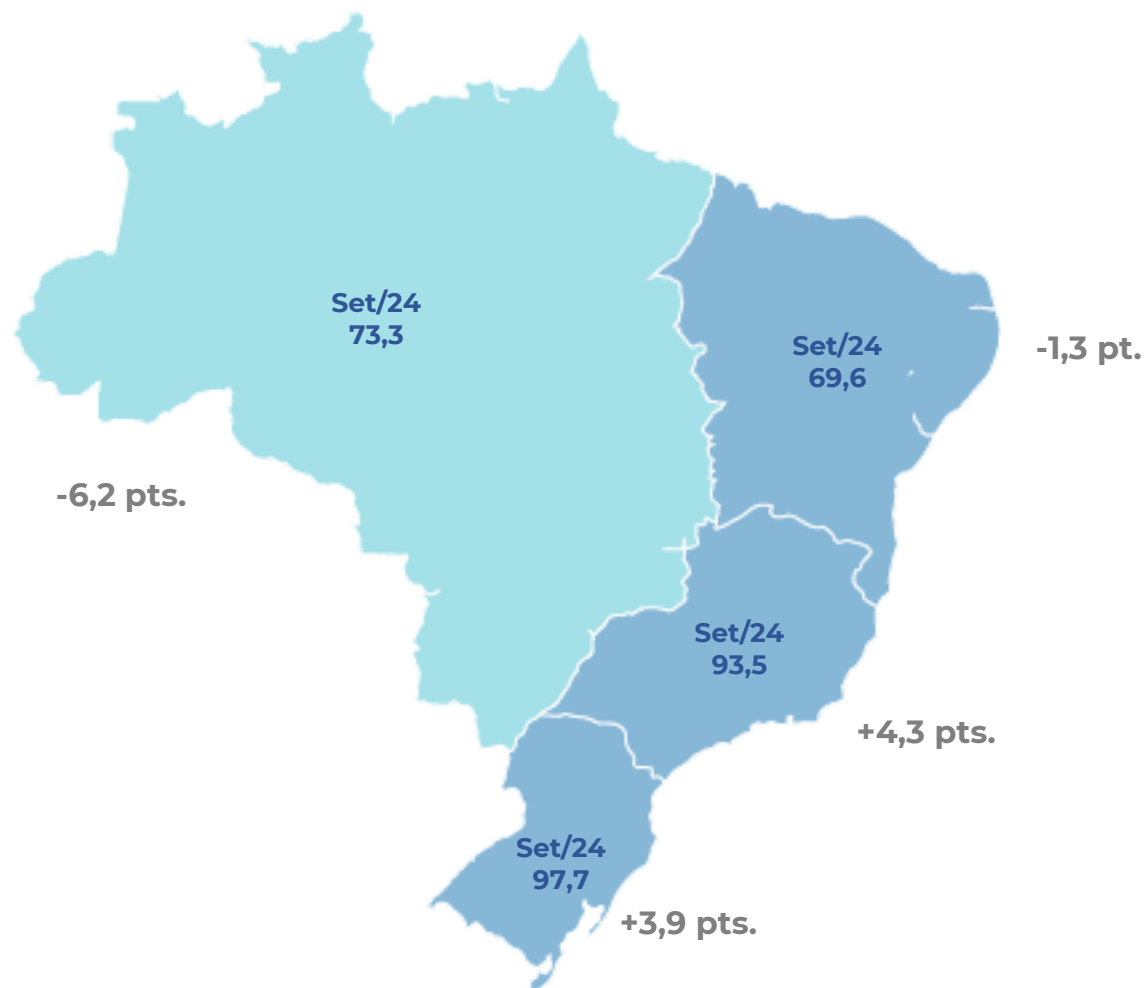

A confiança do Comércio recuou nas regiões Norte + Centro-Oeste e Nordeste.



# Variação mensal em pontos: ICOM MPE x ICOM Geral

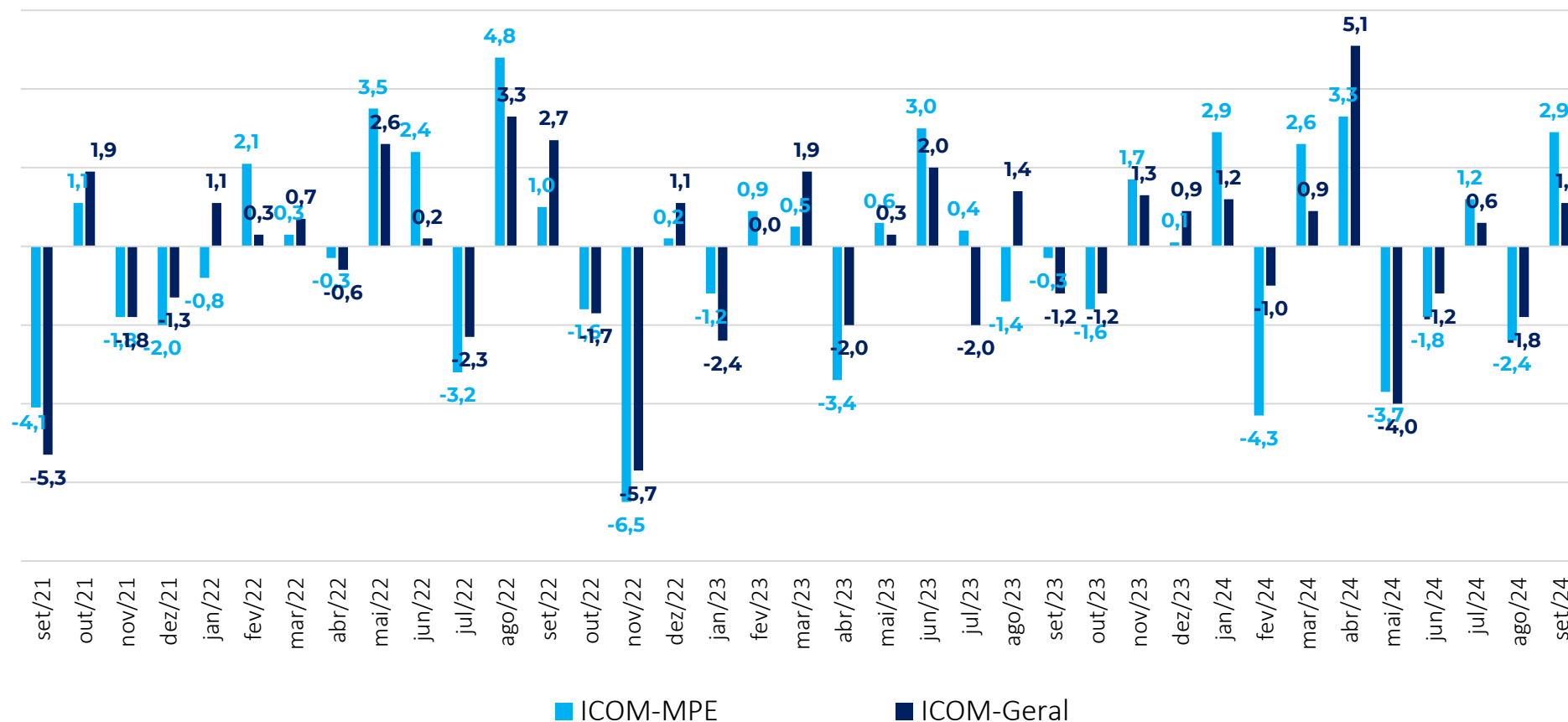

Em setembro, tanto o ICOM-MPE quanto o ICOM-Geral avançaram.



# SERVIÇOS

Setembro 2024



# Serviços: Índice de Confiança (em pontos, dessazonalizado)

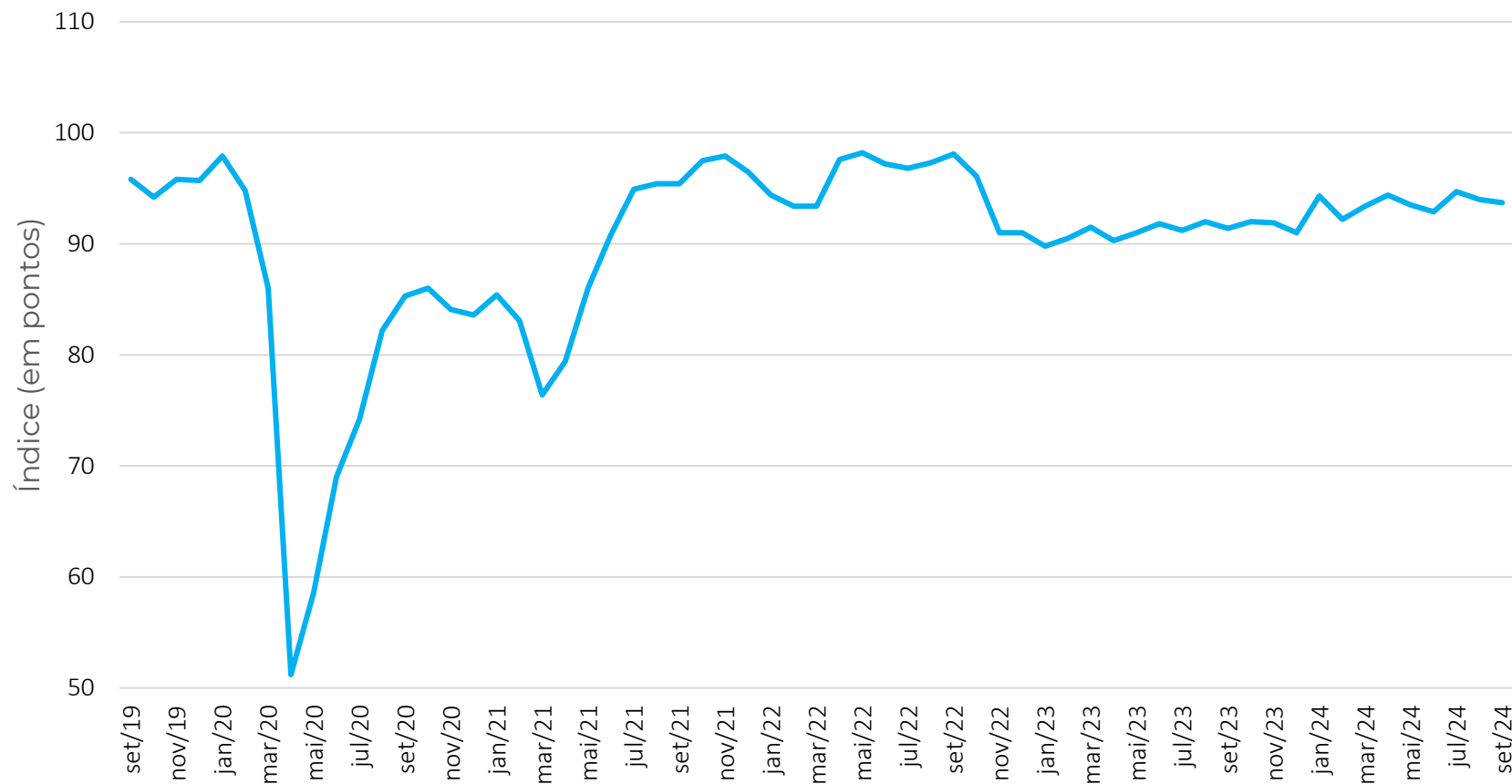

Set/24  
93,7

**MPE Serviços**  
-0,3 ponto

Contribuíram Positivamente

Informação e Comunicação  
Profissionais  
Outros

Contribuíram Negativamente

Famílias  
Transporte

# Serviços: Situação Atual e Expetativas (em pontos, dessazonalizado)

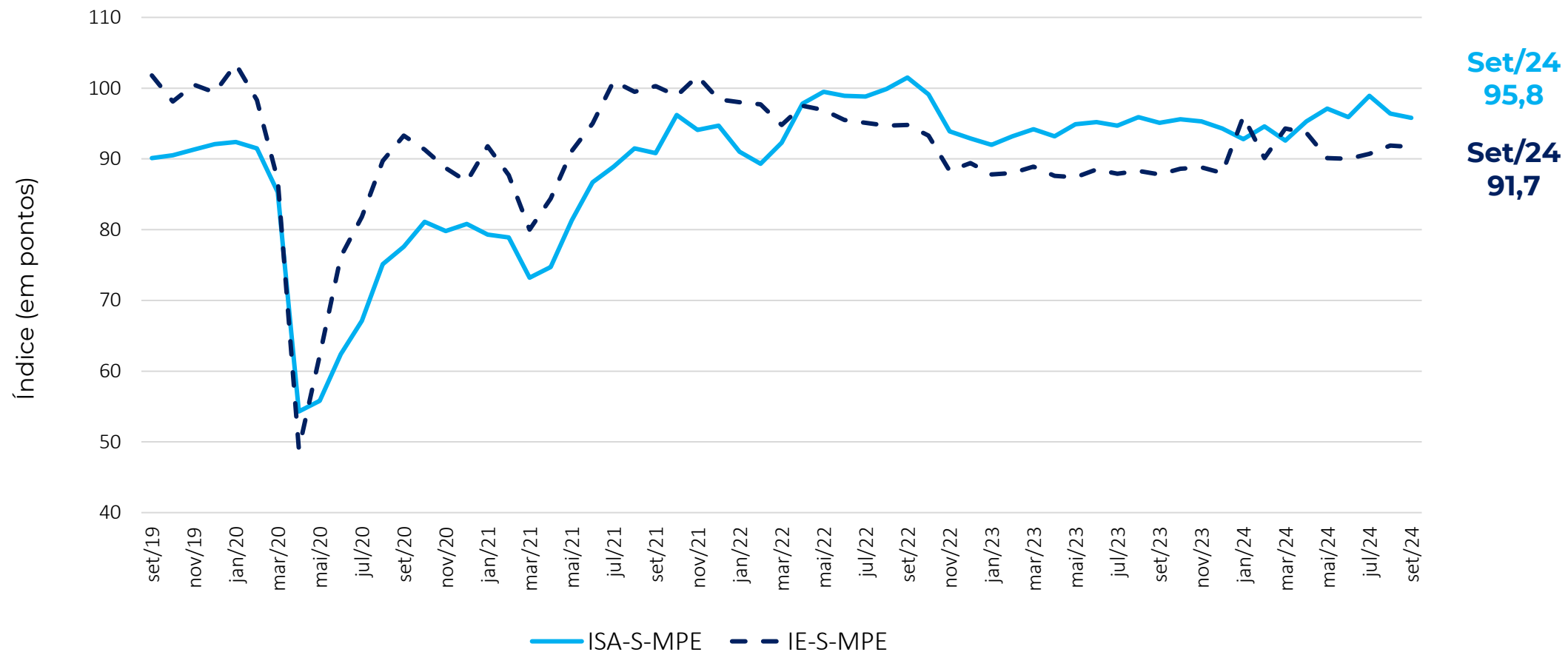

## Serviços: Resultado por região e variação mensal

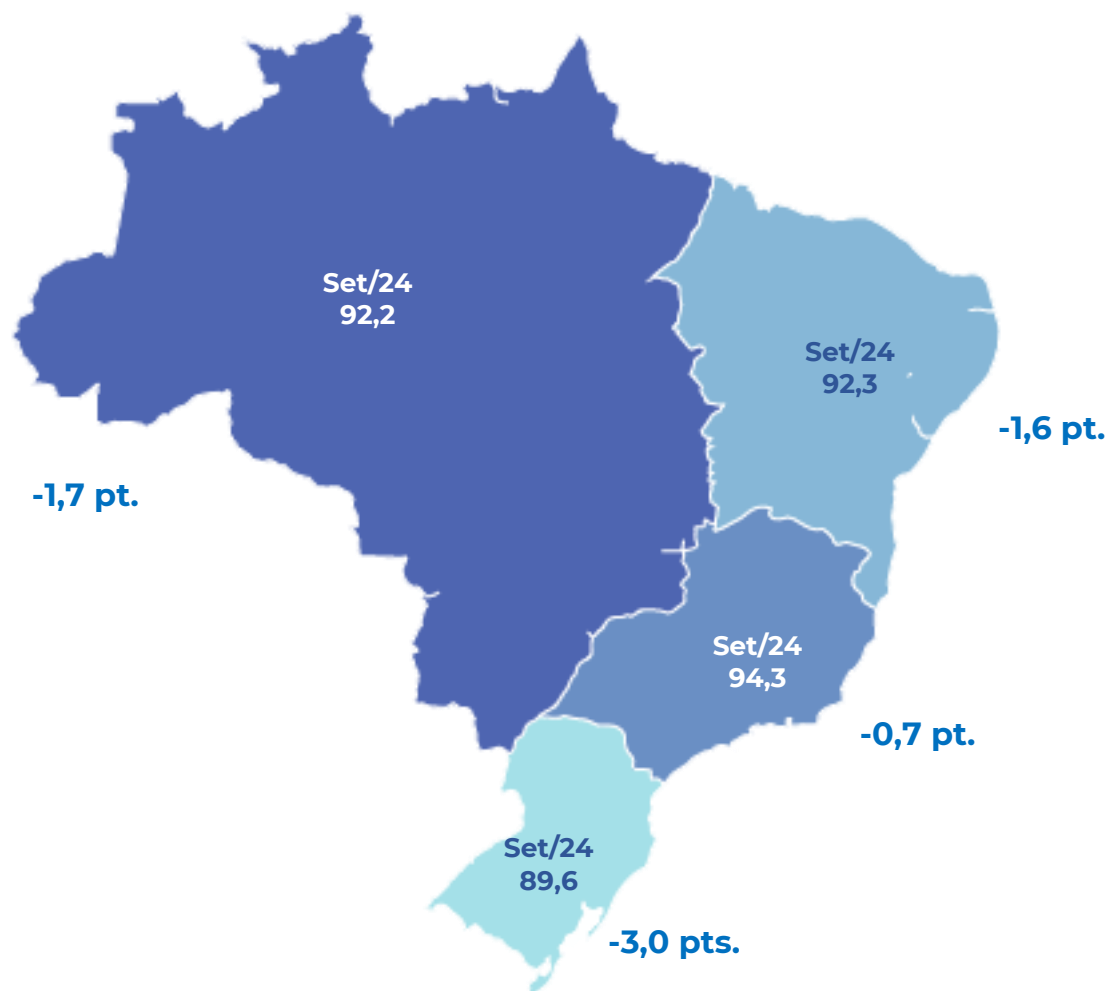

Em setembro, *todas* as regiões apresentaram recuo da confiança nos Serviços.

## Variação mensal em pontos: ICS MPE x ICS Geral

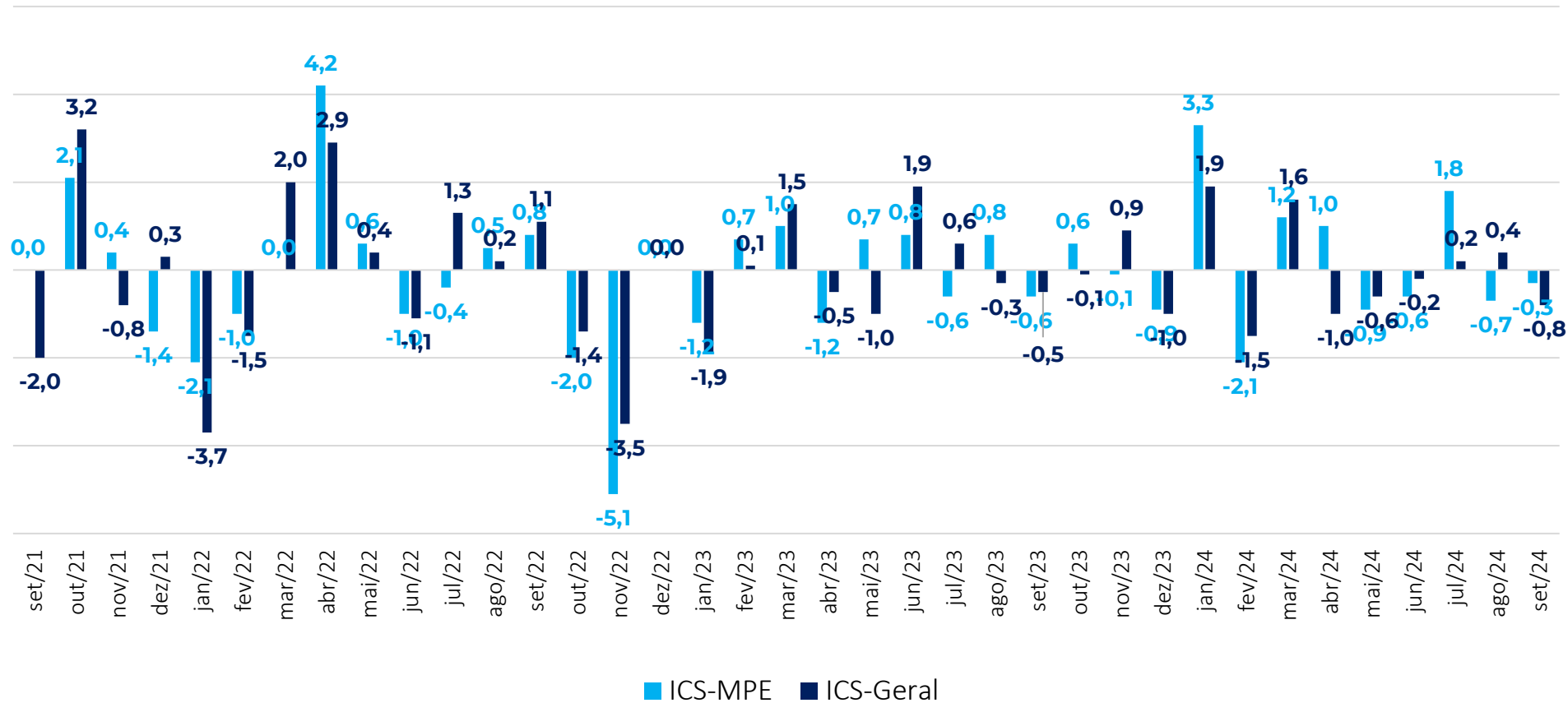

O ICS-MPE apresentou um recuo de 0,3 ponto, e o ICS-Geral recuou em 0,8 ponto em setembro.



# INDÚSTRIA

Setembro 2024



# Indústria: Índice de Confiança (em pontos, dessazonalizado)

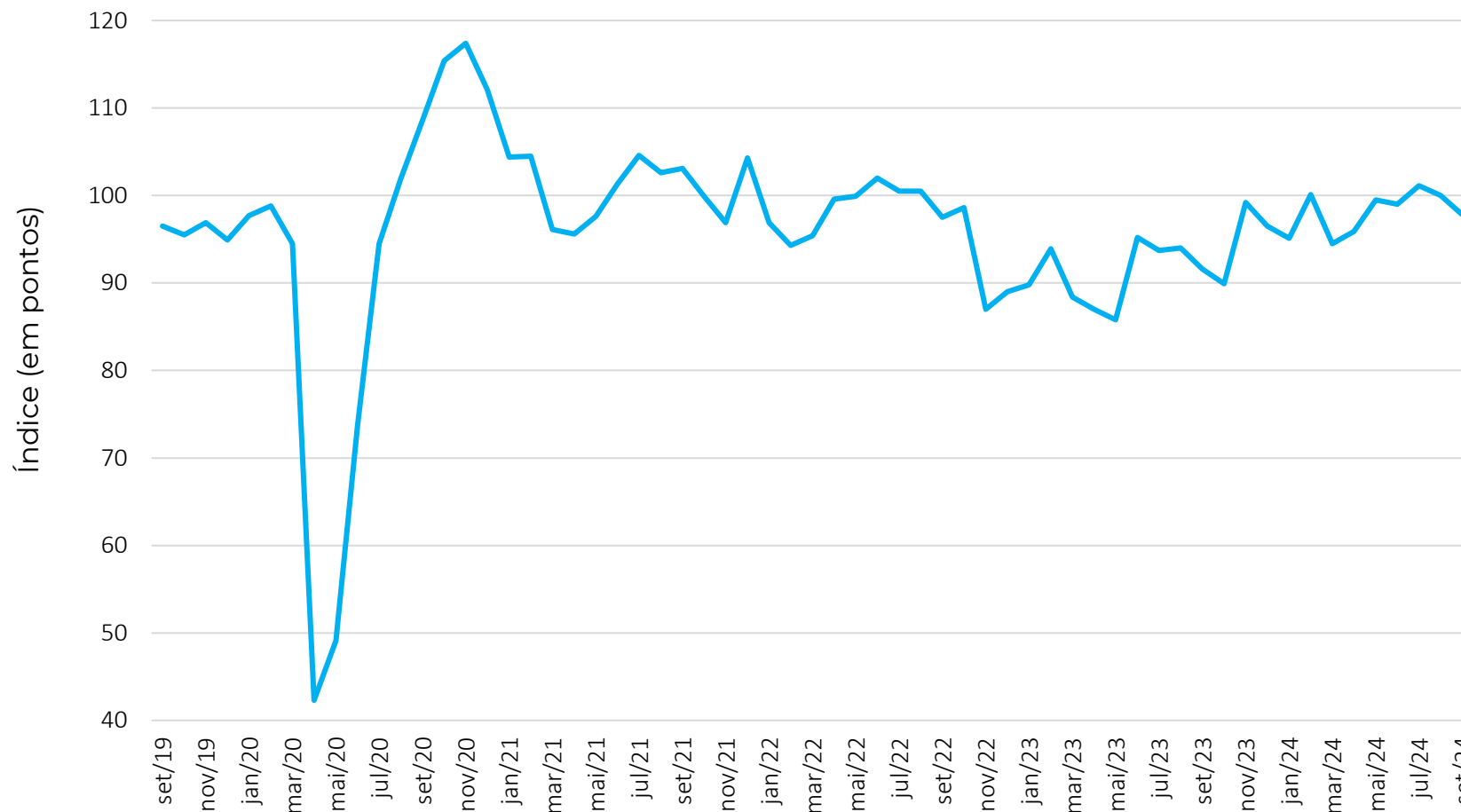

Set/24  
97,8

**MPE Indústria**  
-2,2 pontos

Contribuíram Positivamente

**Alimentos**  
**Metalurgia e Produtos de metal**

Contribuíram Negativamente

**Vestuário**  
**Refinos e produtos químicos**  
**Outros**



# Indústria: Situação Atual e Expectativas (em pontos, dessazonalizado)

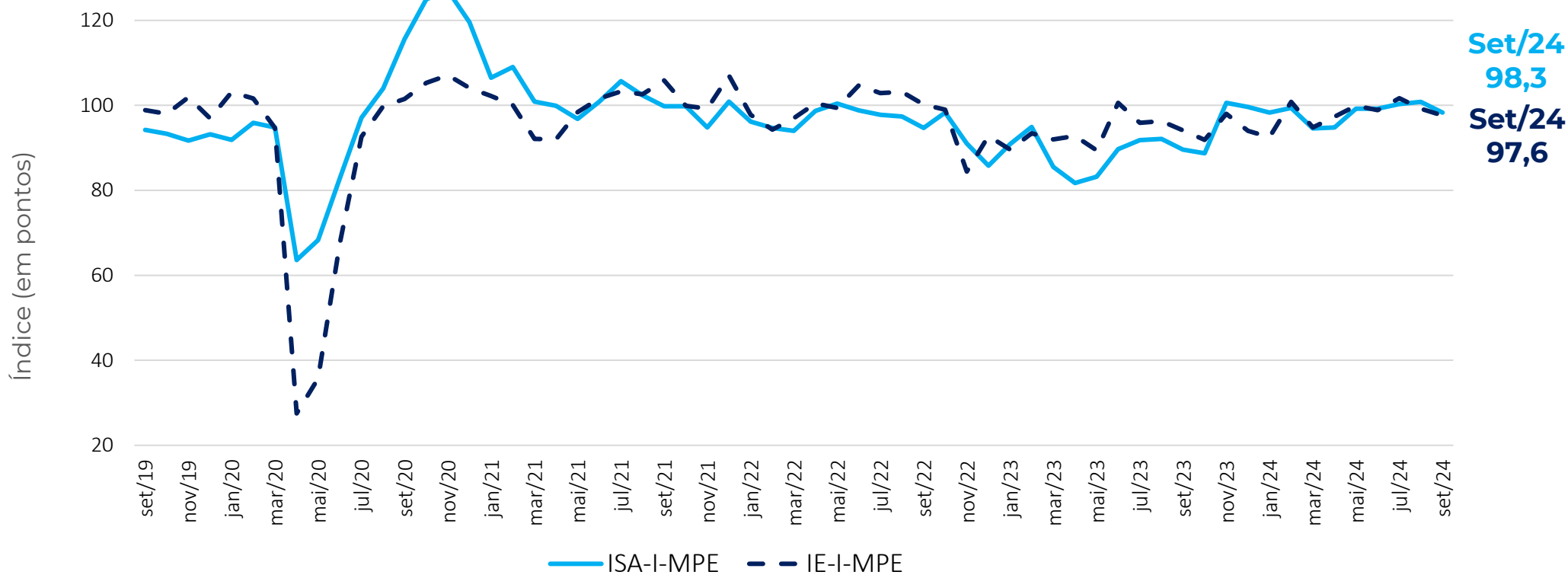

## Indústria: Resultado por Região e variação mensal

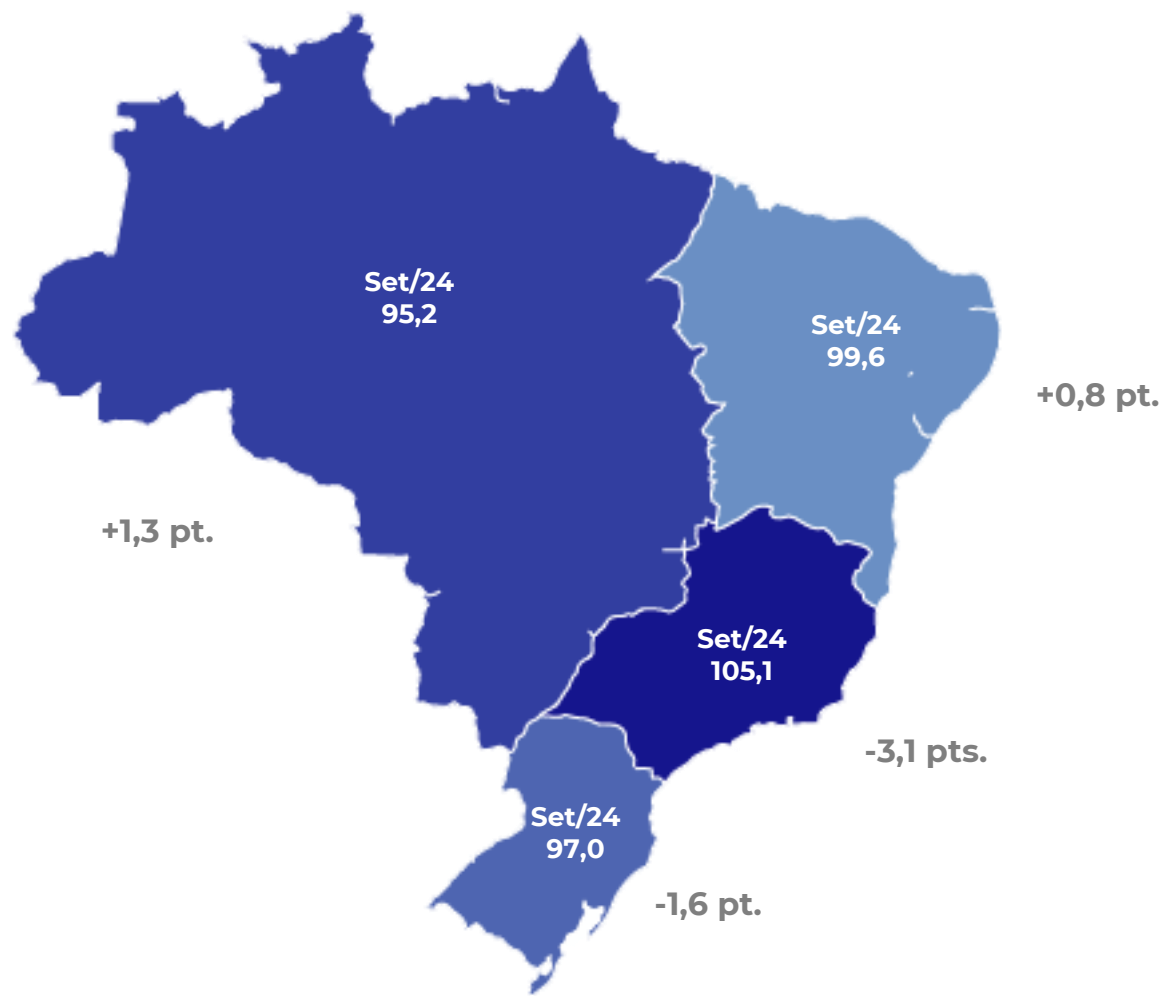

As regiões *Sul* e *Sudeste* registraram recuo no mês de setembro, enquanto *Norte* e *Centro-Oeste* e *Nordeste* apresentaram avanços.

# Variação mensal em pontos: ICI-MPE x ICI-Geral

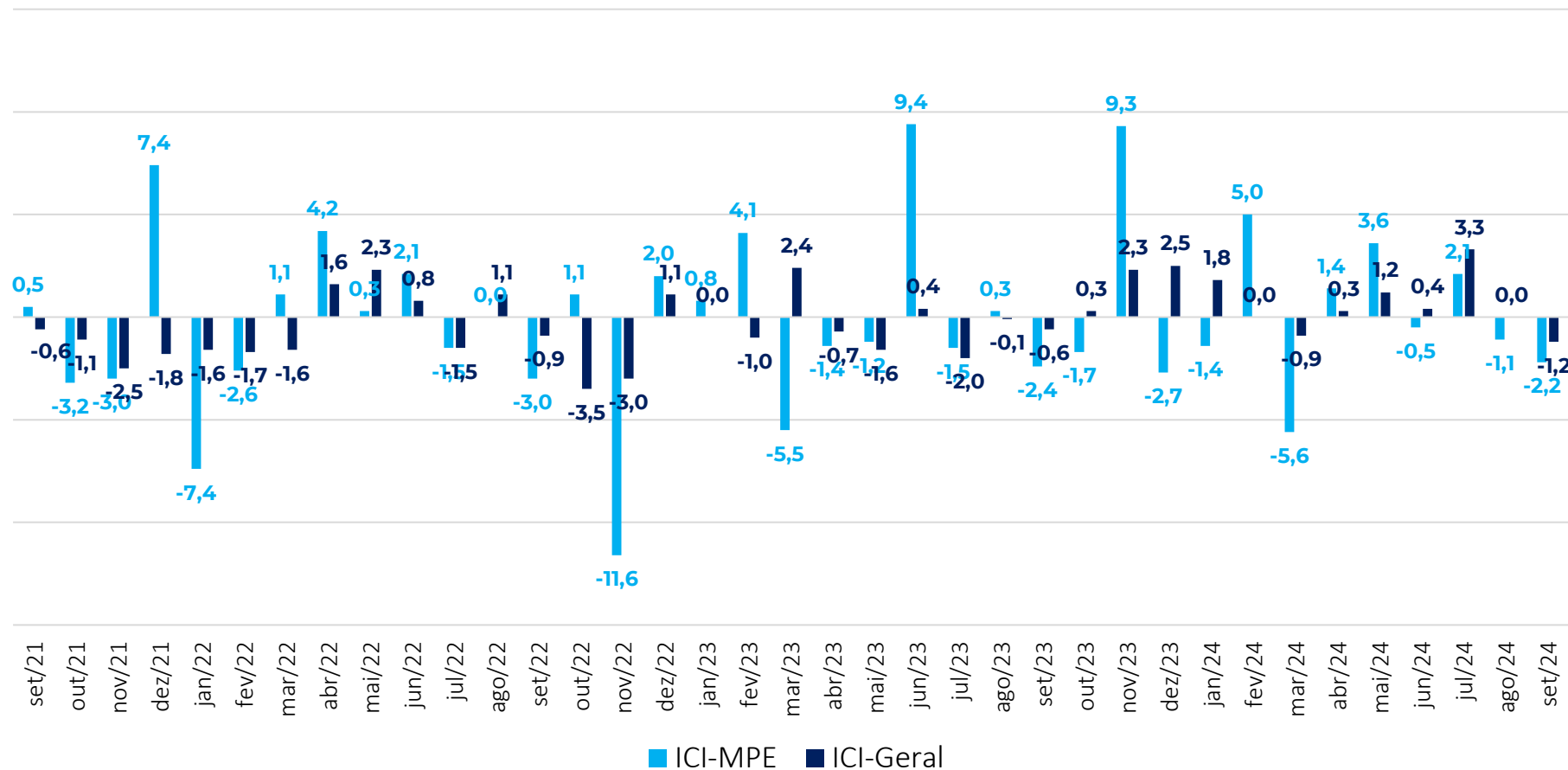

Em setembro, o ICI-MPE recuou 2,2 pontos e o ICI-Geral recuou 1,2 ponto.

# ACESSO À CRÉDITO

Setembro 2024

# Resultados: Crédito, Comércio (%)

Como você avalia o grau de exigência para acesso ao crédito por sua empresa no momento?

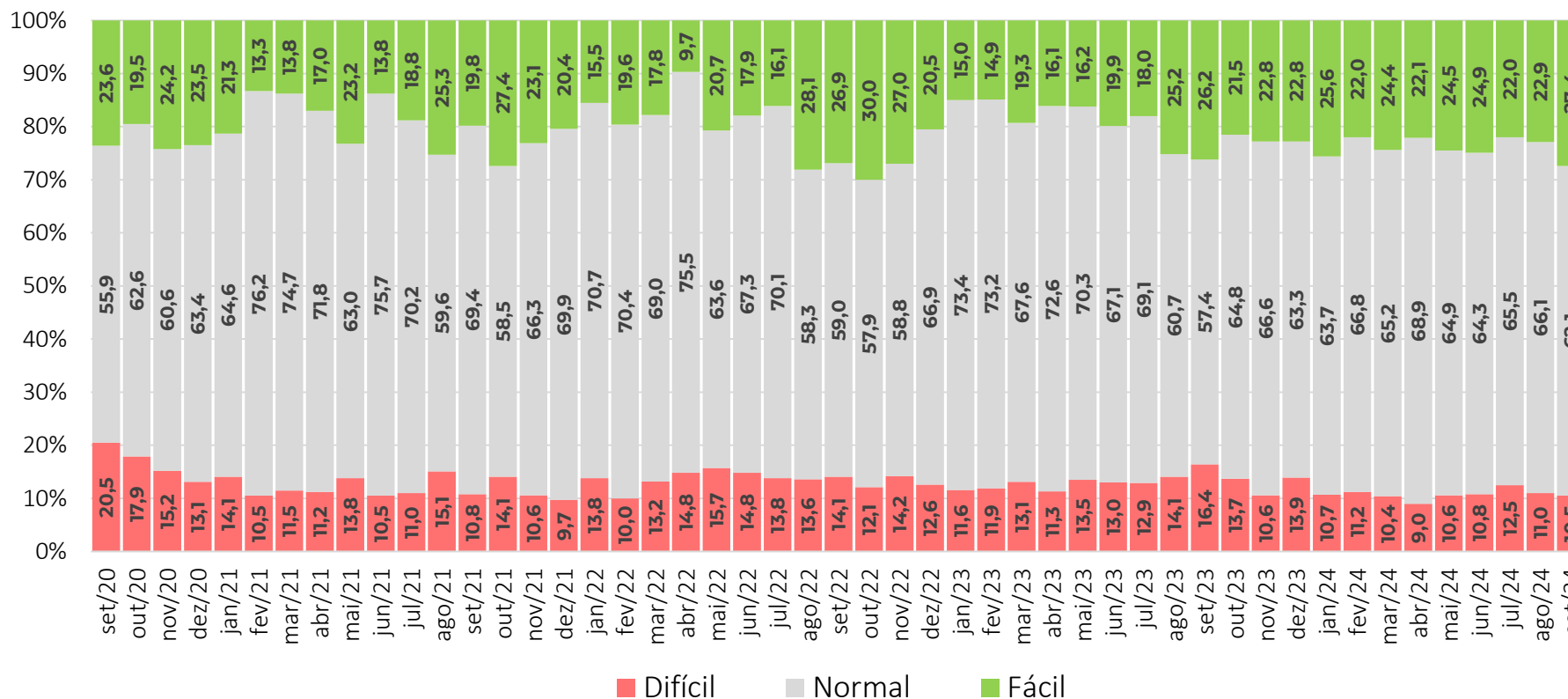

A proporção de empresas do Comércio que consideram que está **fácil** obter crédito avançou 4,5 p.p. em relação ao mês passado.

# Resultados: Crédito, Serviços (%)

Como você avalia o grau de exigência para acesso ao crédito por sua empresa no momento?

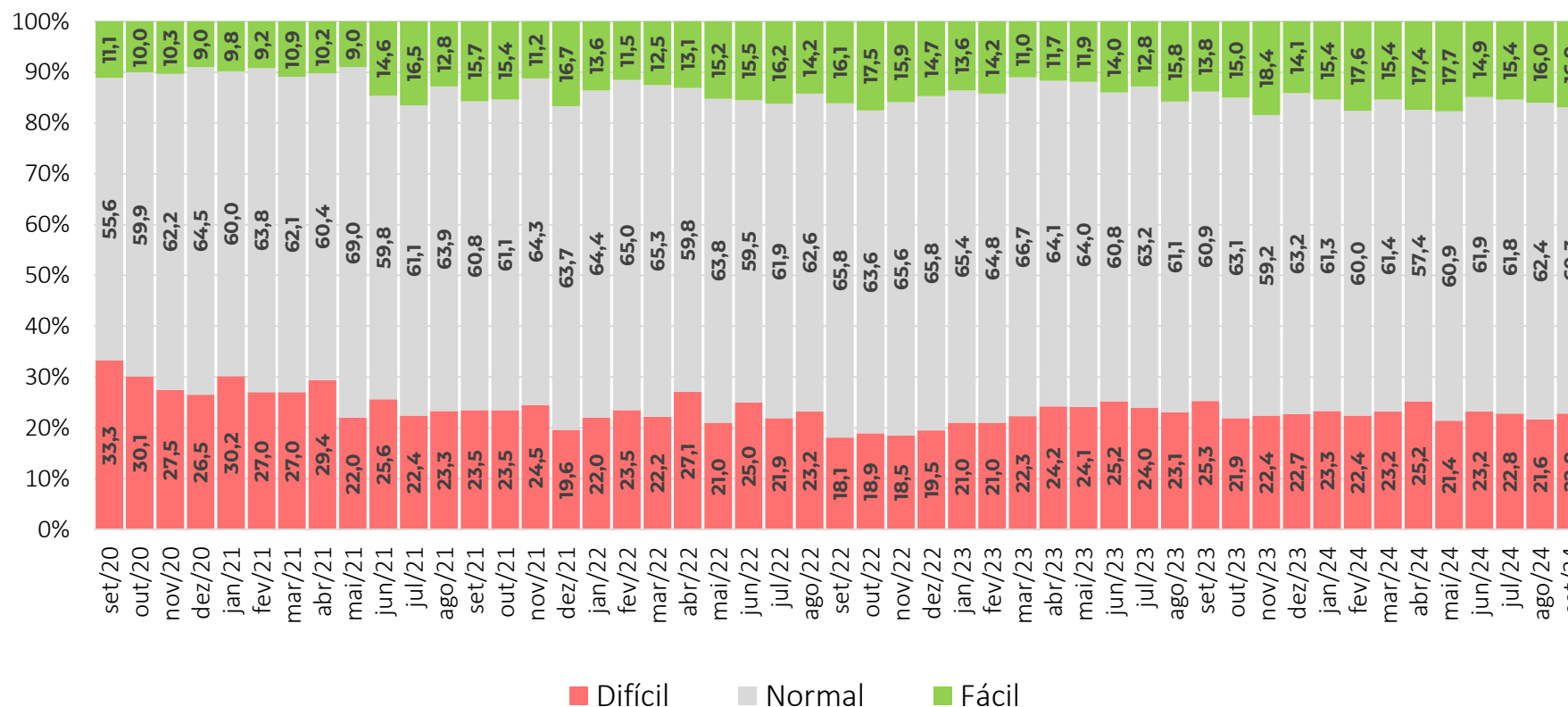

A proporção de empresas de Serviços que consideram que está **fácil** obter crédito avançou em relação ao mês passado.

## Resultados: Crédito, Indústria (%)

O grau de exigência para a concessão ou renovação de empréstimos bancários no momento está?

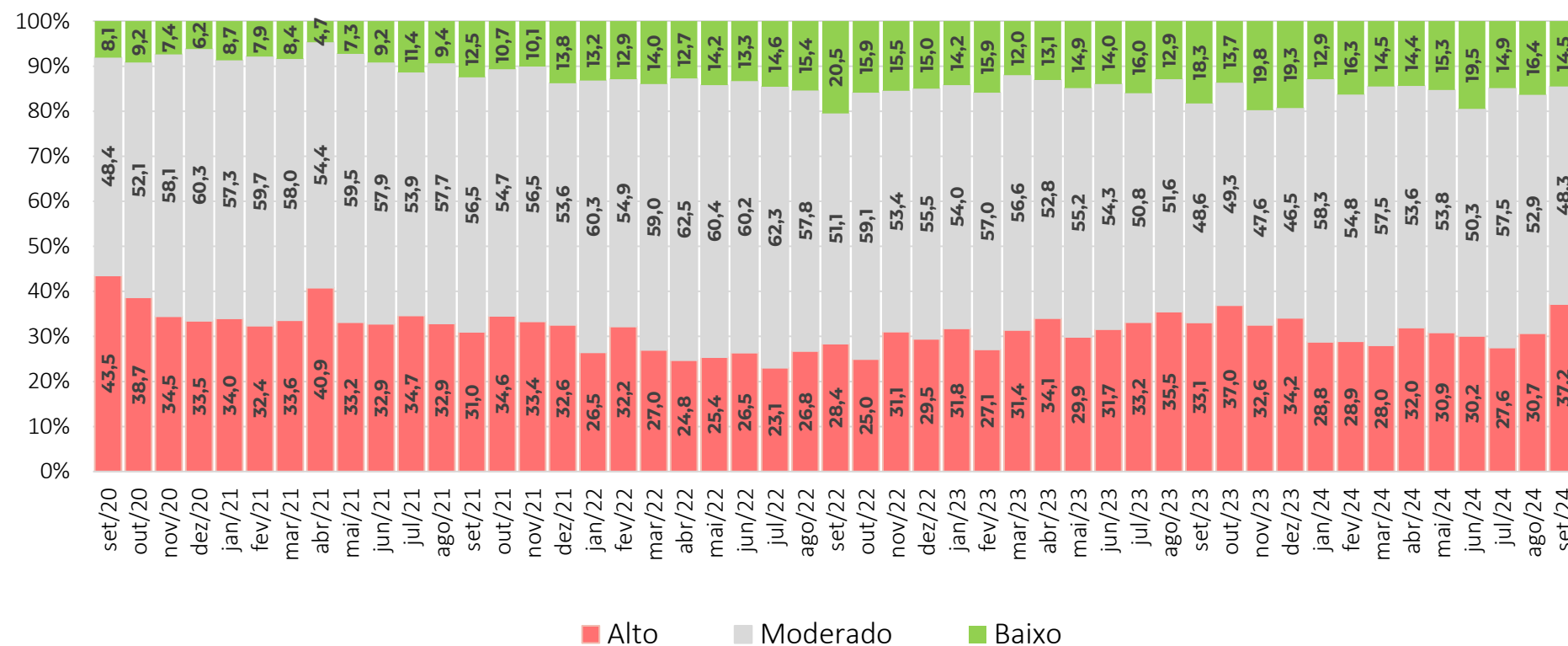

Em agosto, a proporção de empresas da Indústria que percebe o grau de exigência como **baixo** recuou em 1,9 p.p.

# Resultados: Crédito (em pontos) (em pontos, dessazonalizado)

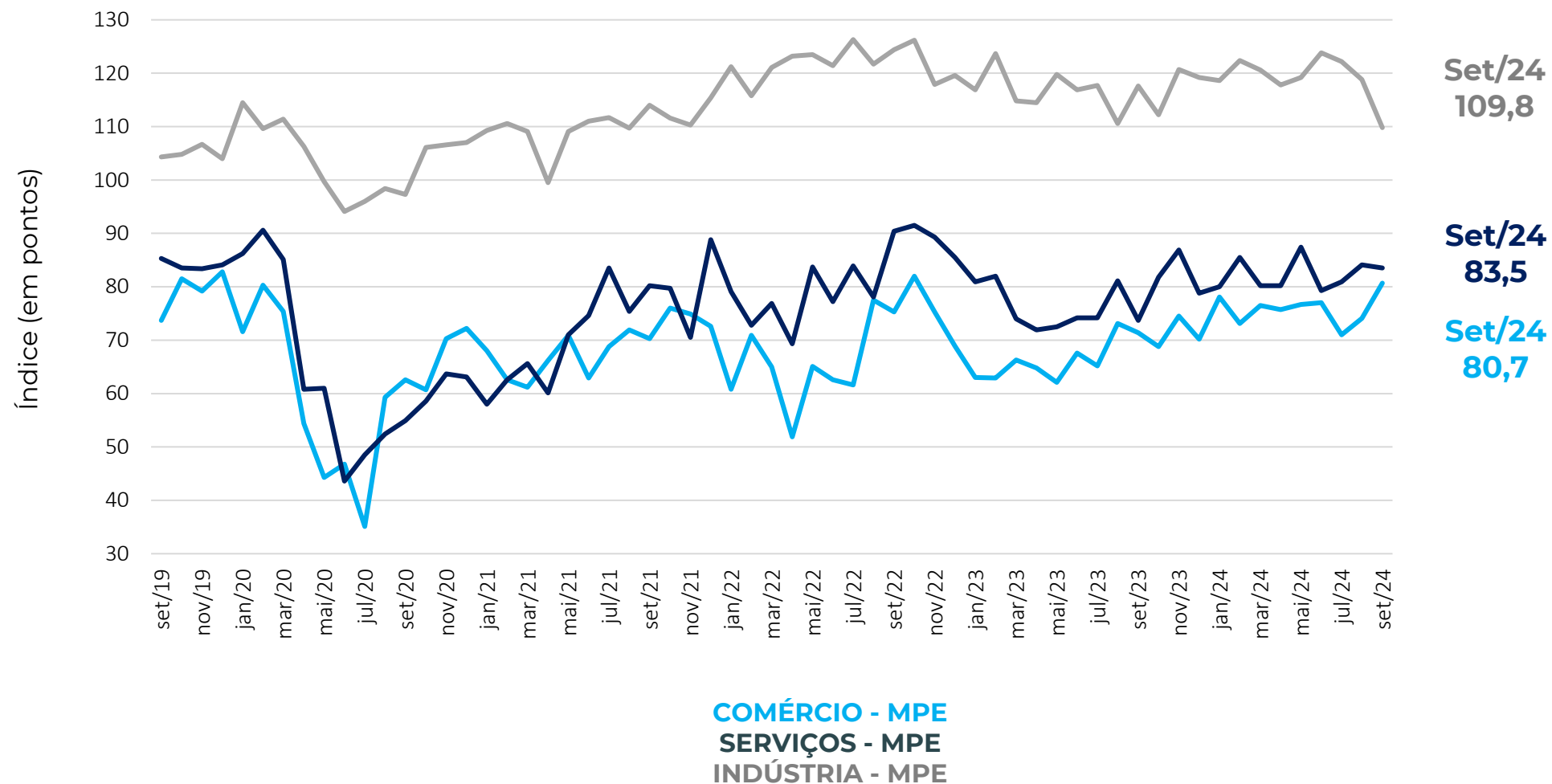

Nota: a composição do indicador é (100 + resposta favorável – desfavorável), a partir dos dados padronizados, com a média de Ago2010 a 2015. O ajuste sazonal é feito em cada série específica. Então, não é possível calcular a partir das parcelas brutas de forma direta.



# Resultados: Crédito (em pontos) (em pontos, dessazonalizado)

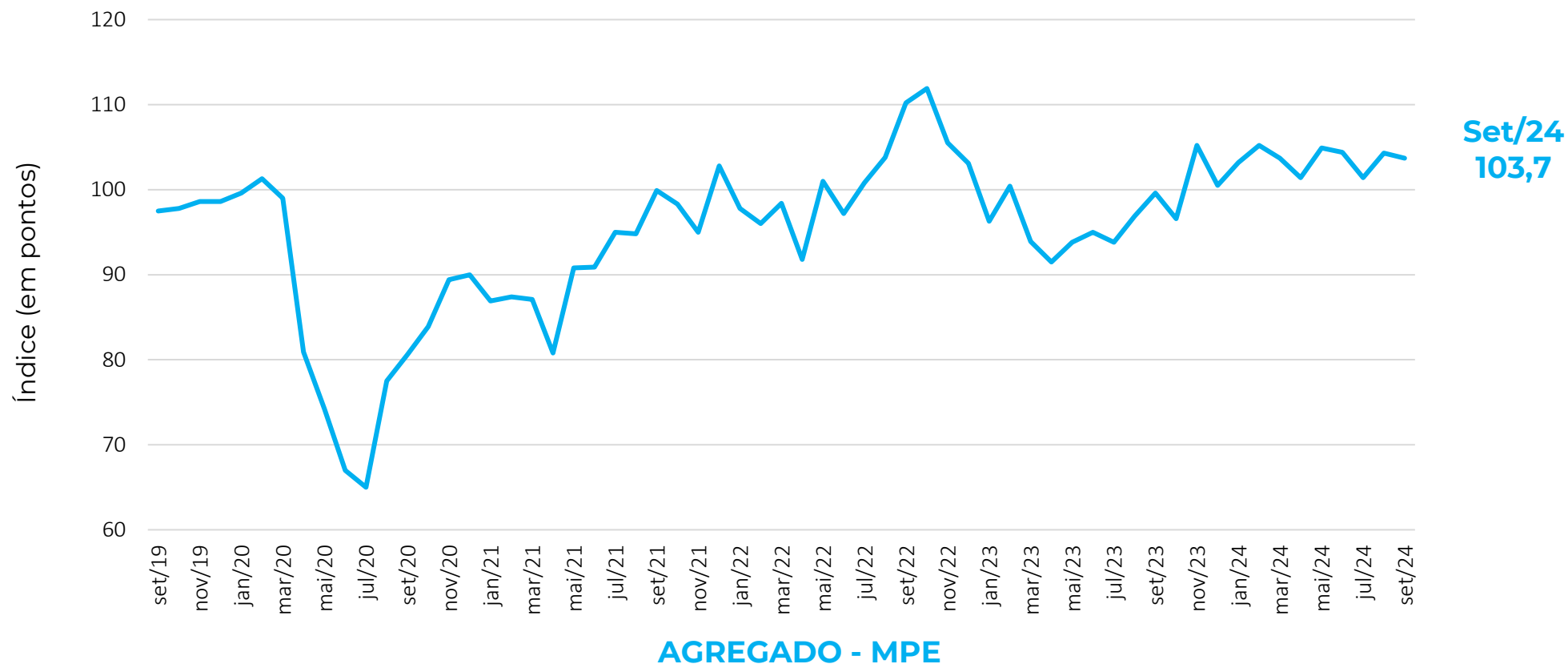

Nota: a composição do indicador é (100 + resposta favorável – desfavorável), a partir dos dados padronizados, com a média de Ago2010 a 2015. O ajuste sazonal é feito em cada série específica. Então, não é possível calcular a partir das parcelas brutas de forma direta.



# EMPREGO PREVISTO

Setembro 2024

# Resultados: Emprego Previsto, Comércio (%)

Como evoluirá o número de pessoas empregadas por sua empresa nos próximos três meses?

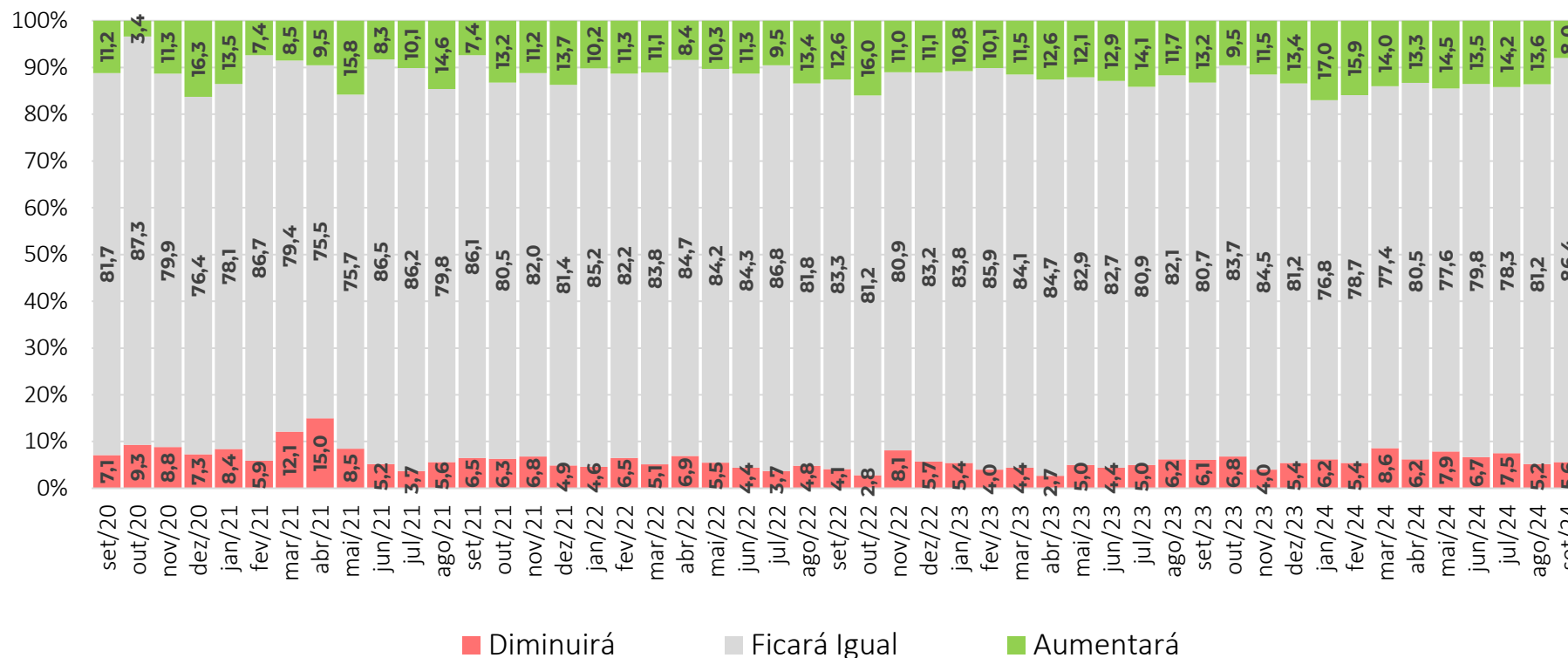

Em setembro, a parcela das empresas do Comércio que acredita que as contratações **aumentarão** recuou em 5,6 p.p.

# Resultados: Emprego Previsto, Serviços (%)

Como evoluirá o número de pessoas empregadas por sua empresa nos próximos três meses?

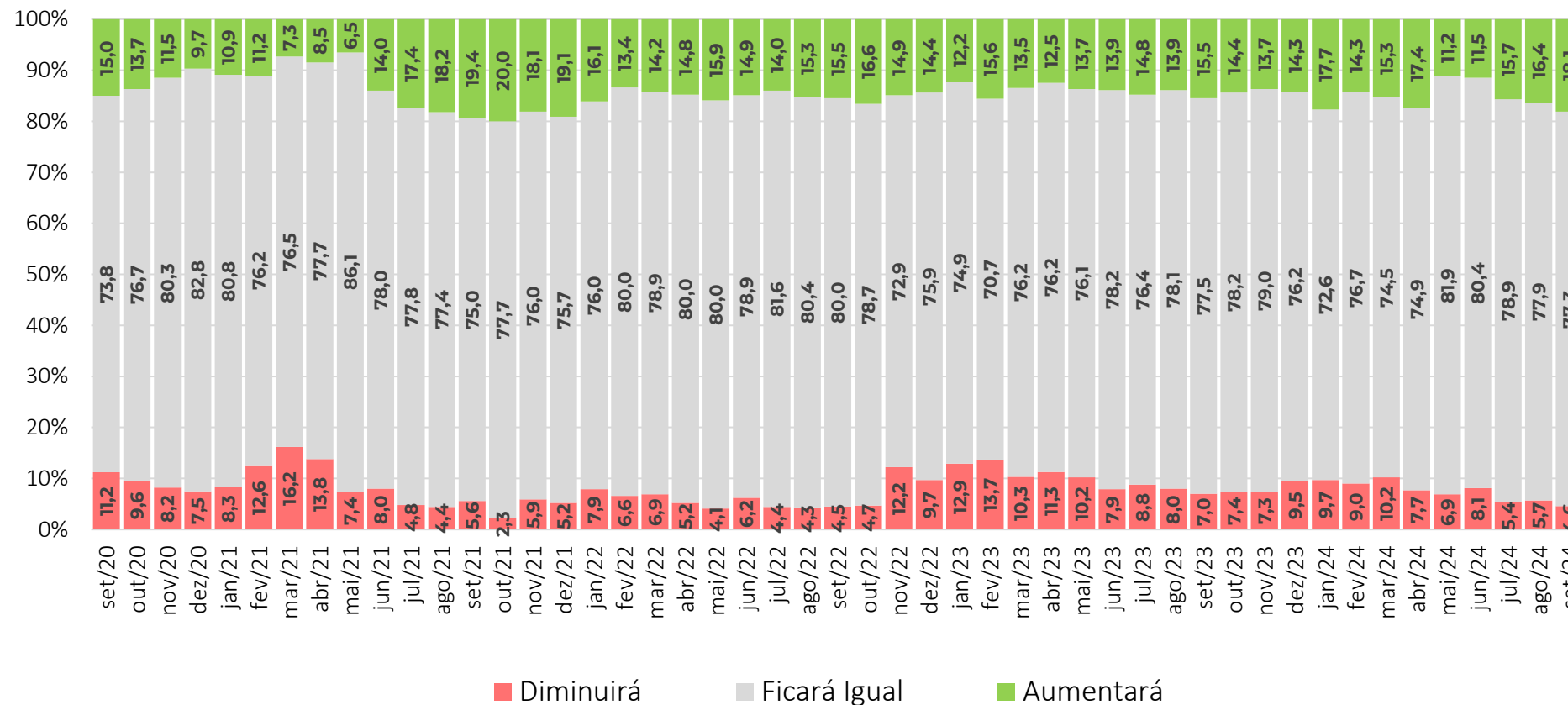

A parcela de empresas de Serviços que acredita que o número de pessoas empregadas **aumentará** avançou em 1,7 p.p.

# Resultados: Emprego Previsto, Indústria (%)

Pessoal ocupado previsto para o trimestre seguinte, comparado com o do trimestre anterior.

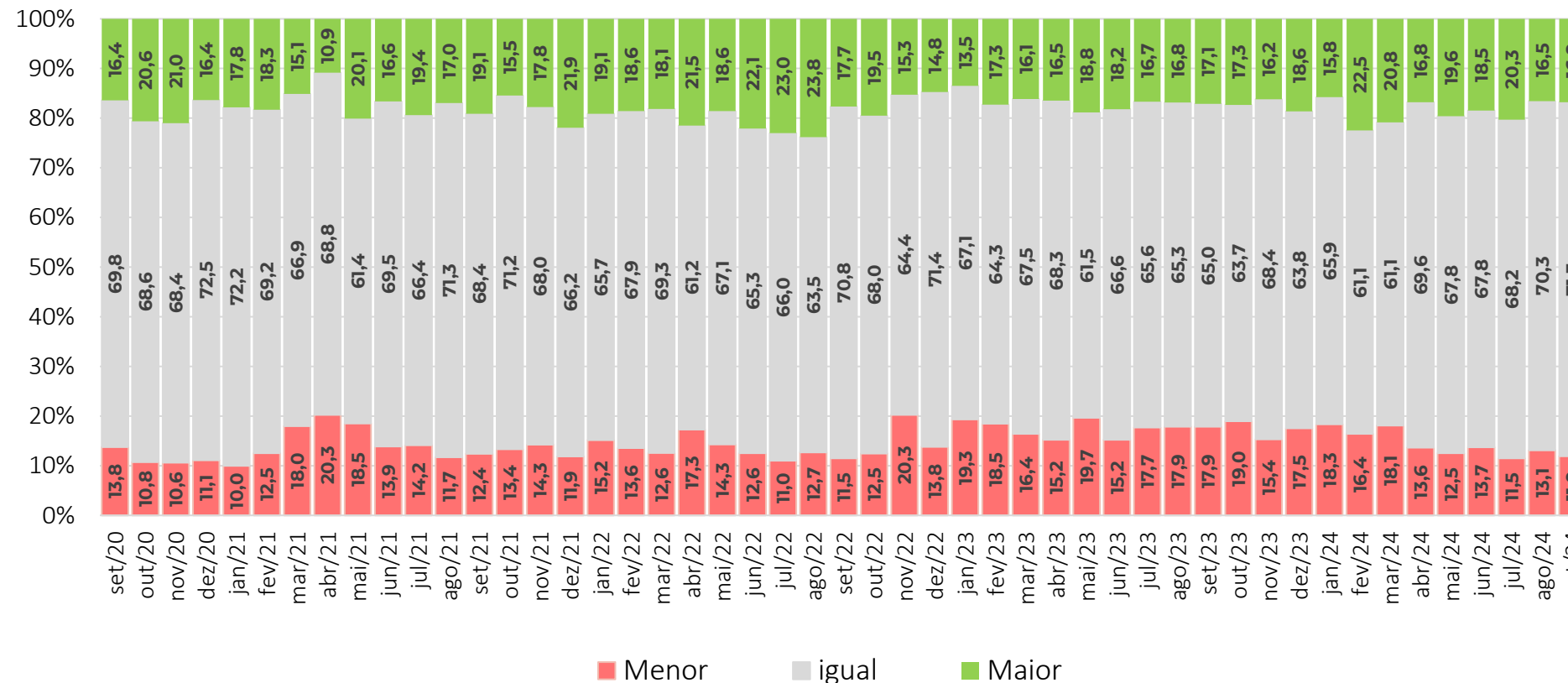

A previsão de que o emprego será **maior** na Indústria avançou 0,3 p.p. em setembro.

# Resultados: Emprego Previsto (em pontos) (em pontos, dessazonalizado)

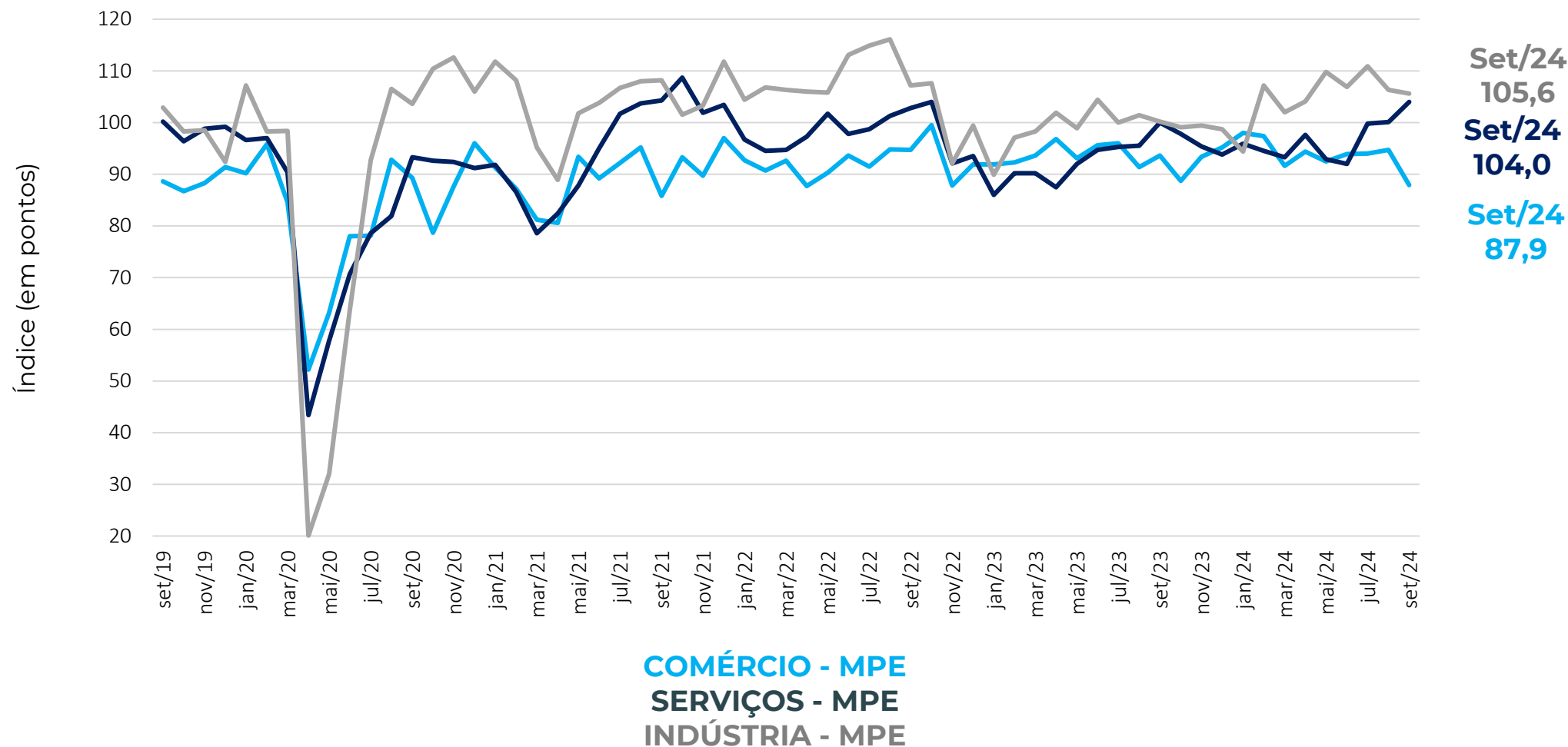

Nota: a composição do indicador é (100 + resposta favorável – desfavorável), a partir dos dados padronizados, com a média de Ago2010 a 2015. O ajuste sazonal é feito em cada série específica. Então, não é possível calcular a partir das parcelas brutas de forma direta.

# Resultados: Emprego Previsto (em pontos) (em pontos, dessazonalizado)

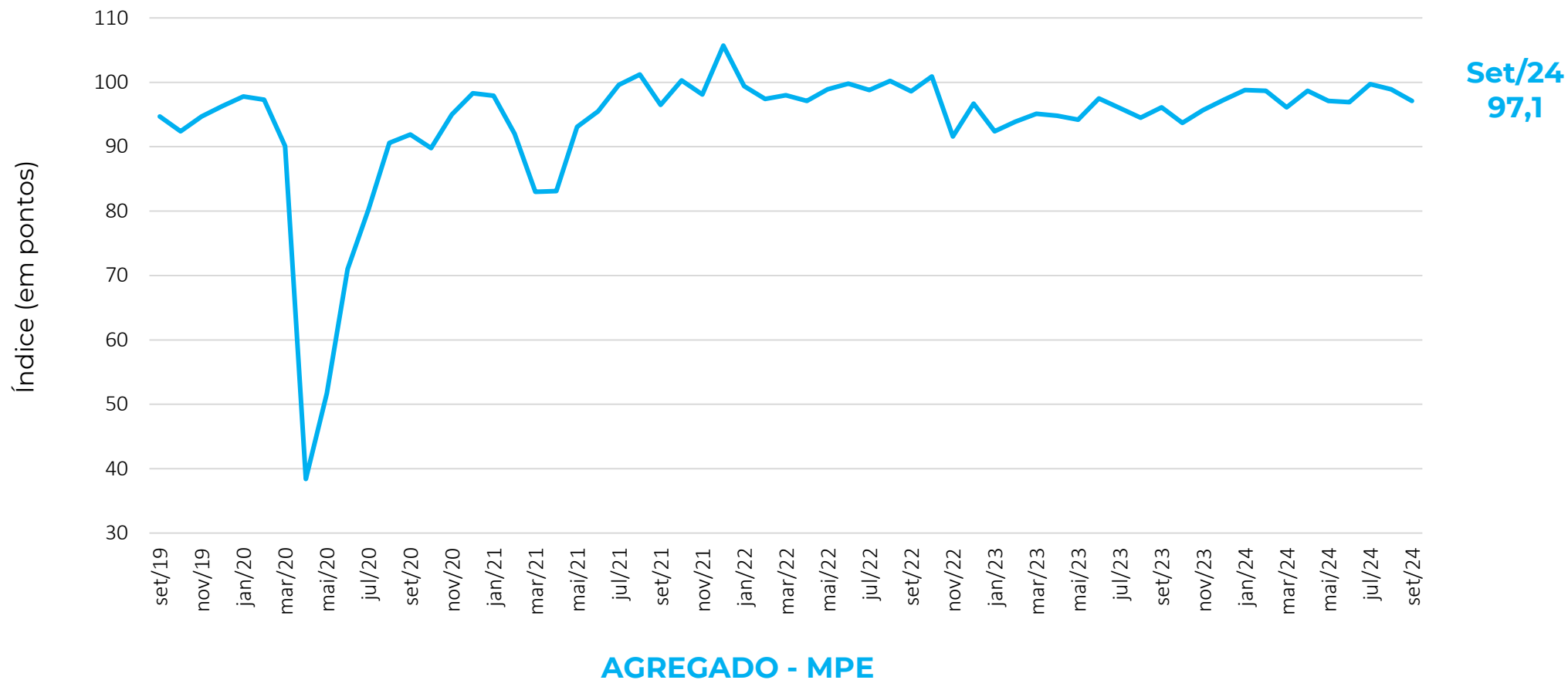

Nota: a composição do indicador é (100 + resposta favorável – desfavorável), a partir dos dados padronizados, com a média de Ago2010 a 2015. O ajuste sazonal é feito em cada série específica. Então, não é possível calcular a partir das parcelas brutas de forma direta.

# Realização

A pesquisa **Sondagem Econômica MPE** é um produto da **Unidade de Gestão Estratégica e Inteligência** do Sebrae Nacional, com apoio da **Fundação Getulio Vargas**.

## Equipe UGE

Marco Aurélio Bedê marco.bede@sebrae.com.br

Dênis Nunes denis.pedro@sebrae.com.br

## Equipe FGV

Luiz Gustavo Medeiros Barbosa

Aloisio Campelo Jr

Viviane Seda Bittencourt

Marcel Levi

Patricia Meziat Pina

Anna Carolina Gouveia

Ique Lavatori

Raphael Vianna

Carlos André Vieira

