

BOLETIM MENSAL SONDAGEM ECONÔMICA MPE

SEBRAE – FGV

Boletim Julho/2024

05/08/2024



SEBRAE

O que é Pesquisado?



Indústria

- Demanda Atual
- Nível de estoques
- Situação Atual Negócios
- Crédito
- Nível Utilização Capacidade Instalada (NUCI)
- Demanda Prevista
- Produção Prevista
- Emprego Previsto
- Tendência dos Negócios

Serviços

- Volume de Demanda Atual
- Situação Atual Negócios
- Crédito
- Nível Utilização Capacidade Instalada (NUCI)
- Demanda Prevista
- Faturamento Previsto
- Emprego Previsto
- Tendência dos Negócios

Comércio

- Volume de Demanda Atual
- Volume de Compras Atual
- Situação Atual Negócios
- Crédito
- Vendas Previstas
- Volume de Compras Previsto
- Emprego Previsto
- Tendência dos Negócios

Cálculo dos Índices

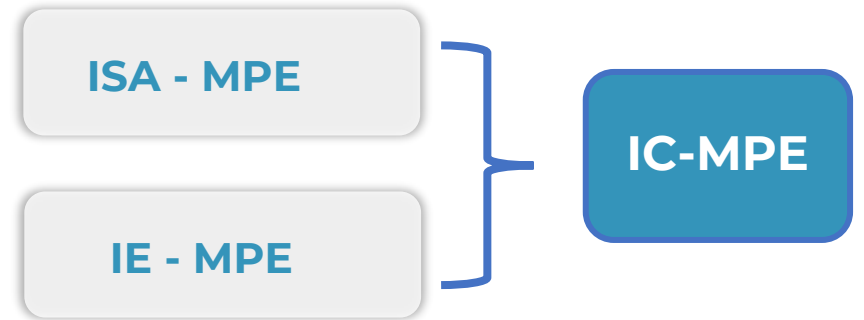
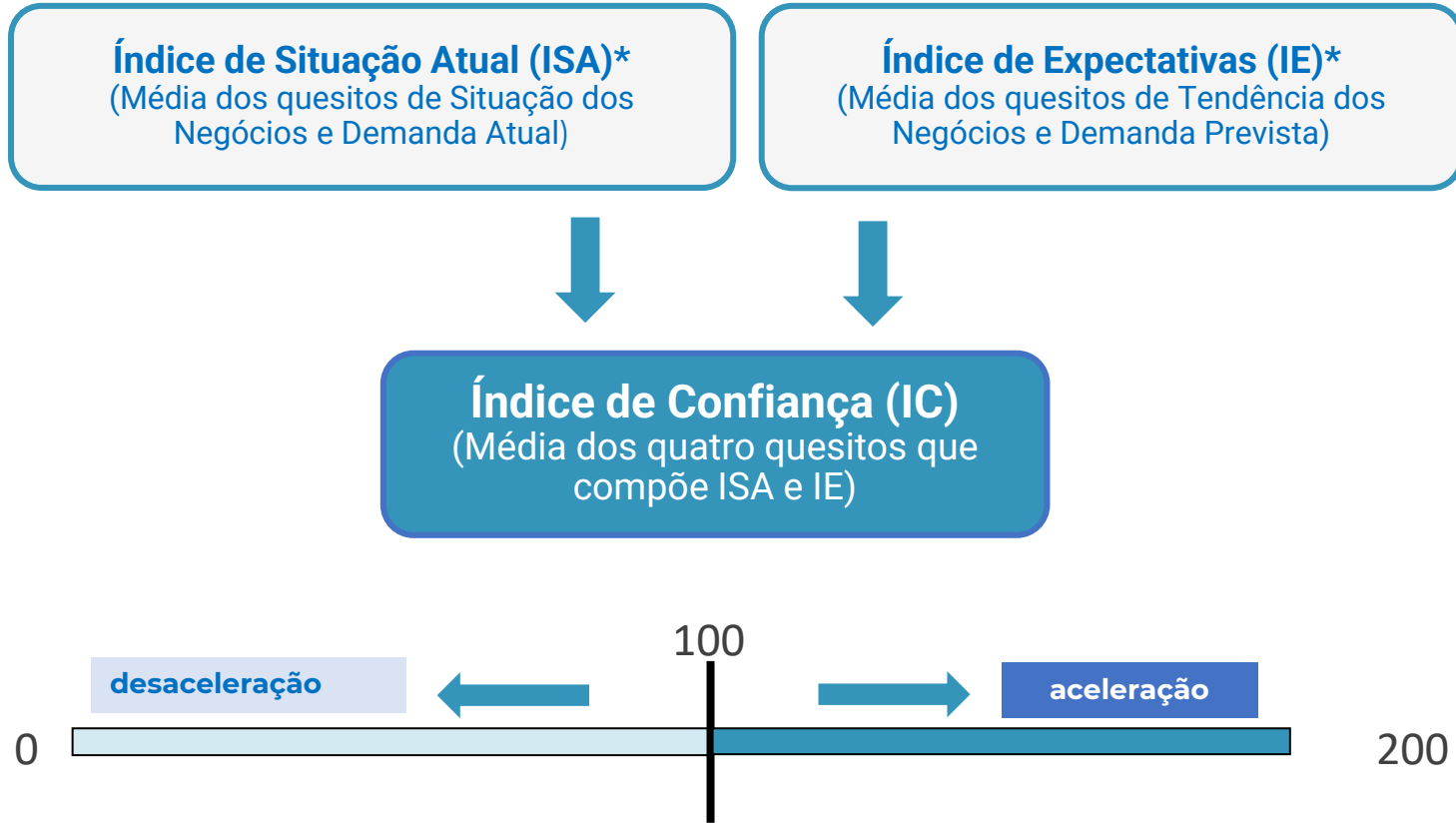

O IC-MPE é a média simples dos índices de Situação Atual (ISA) e Expectativas (IE), previamente ajustados sazonalmente para as MPEs.

* Na Sondagem da Indústria, o Indicador de Estoques também faz parte do ISA (Índice de Situação Atual) e o Indicador de Emprego Previsto, faz parte do IE (Índice de Expectativas).

ANÁLISE GERAL

Julho 2024

Índice de Confiança das MPE (IC-MPE) avançou em julho de 2024:

- O **IC-MPE (Ind. + Com. + Serv.): +1,7 ponto**
 - MPE do Comércio: **+1,2 ponto**
 - MPE de Serviços: **+1,8 ponto**
 - MPE da Ind. de Transformação: **+2,1 pontos**
- **MPE Comércio:** a melhora da confiança observada no setor ocorreu, principalmente, devido à alta nos indicadores de volume de demanda atual e tendência dos negócios.
- **MPE Serviços:** a melhora da confiança observada no setor ocorreu, principalmente, devido à alta no indicador de volume de demanda atual.
- **MPE Indústria de Transformação:** a melhora na confiança observada no setor ocorreu, principalmente, devido ao avanço dos indicadores de demanda interna prevista e tendência dos negócios.

Resultados: IC-MPE

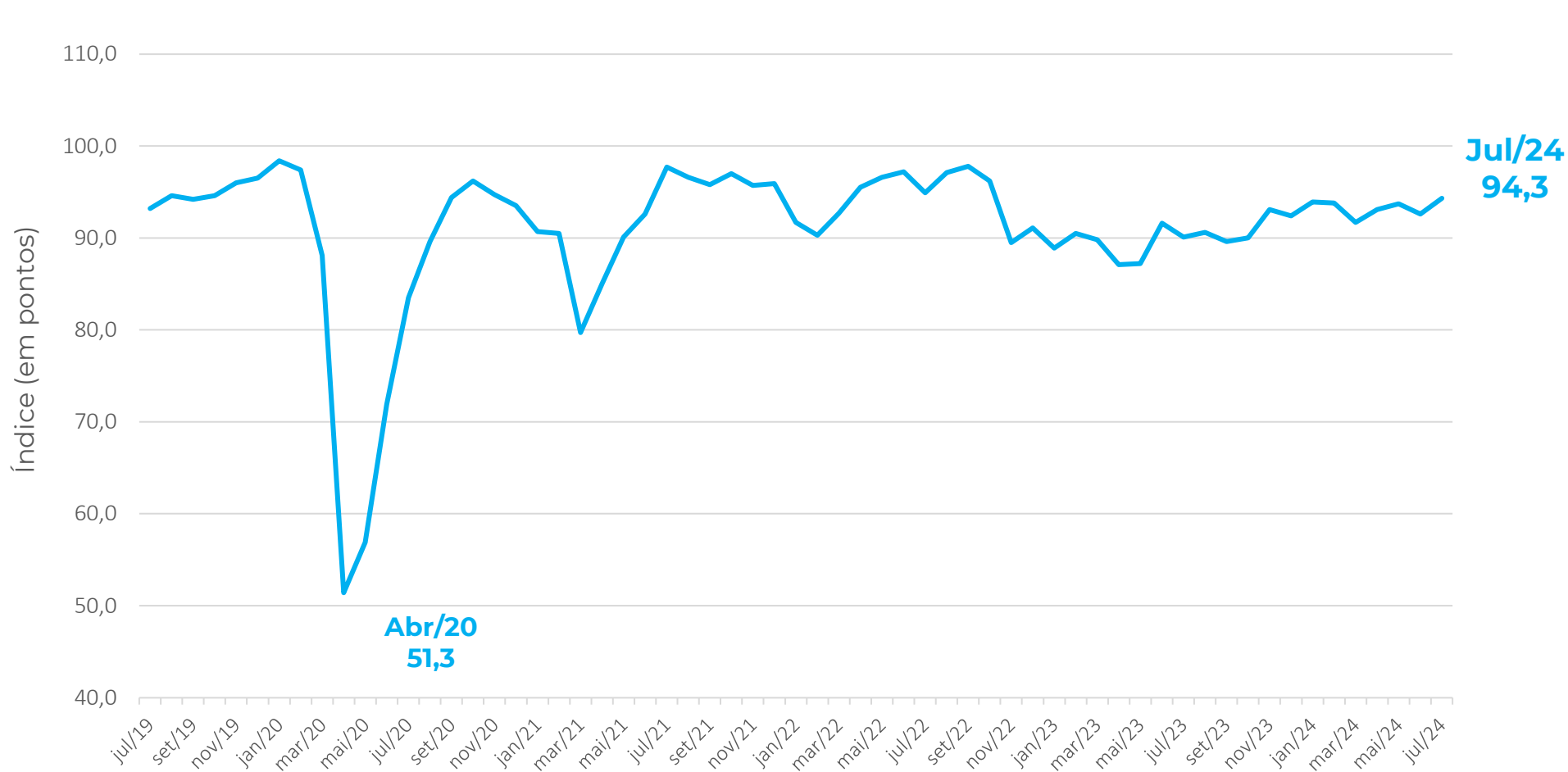

| Mês | IC-MPE |
|--------|--------|
| jul/22 | 94,9 |
| ago/22 | 97,1 |
| set/22 | 97,8 |
| out/22 | 96,2 |
| nov/22 | 89,5 |
| dez/22 | 91,1 |
| jan/23 | 88,9 |
| fev/23 | 90,5 |
| mar/23 | 89,8 |
| abr/23 | 87,1 |
| mai/23 | 87,2 |
| jun/23 | 91,6 |
| jul/23 | 90,1 |
| ago/23 | 90,6 |
| set/23 | 89,6 |
| out/23 | 90,0 |
| nov/23 | 93,1 |
| dez/23 | 92,4 |
| jan/24 | 93,9 |
| fev/24 | 93,8 |
| mar/24 | 91,7 |
| abr/24 | 93,1 |
| mai/24 | 93,7 |
| jun/24 | 92,6 |
| jul/24 | 94,3 |

Resultados: IC-MPE x IC-Geral

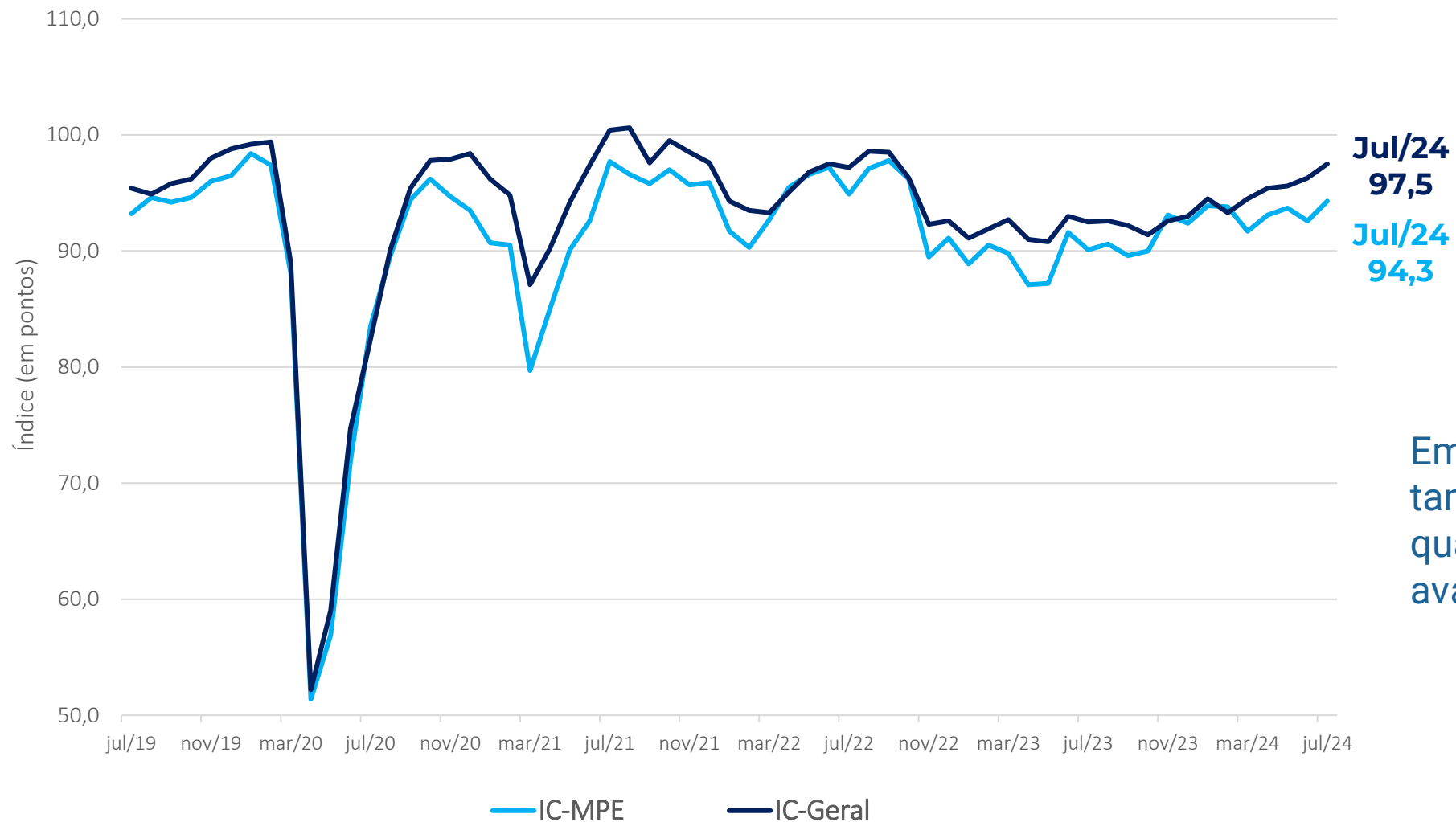

Em julho de 2024, tanto o IC-Geral quanto o IC-MPE avançaram.

Variação mensal em pontos: IC-MPE x IC-Geral

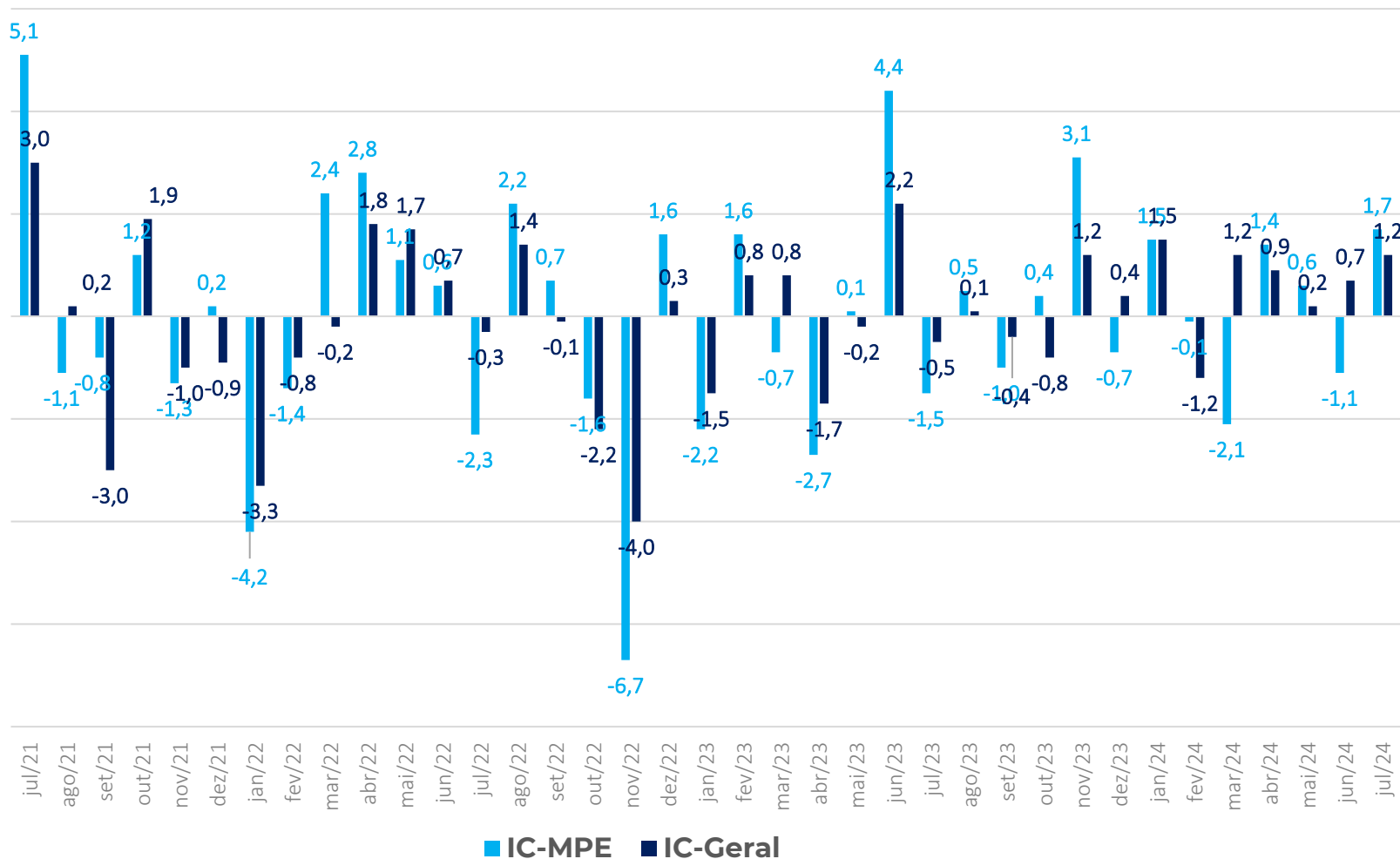

O Índice de Confiança das MPE (IC-MPE) avançou 1,7 ponto e o Índice de Confiança Geral (IC-Geral) avançou em 1,2 ponto em julho.

IC-MPE por Região (em média móvel trimestral)

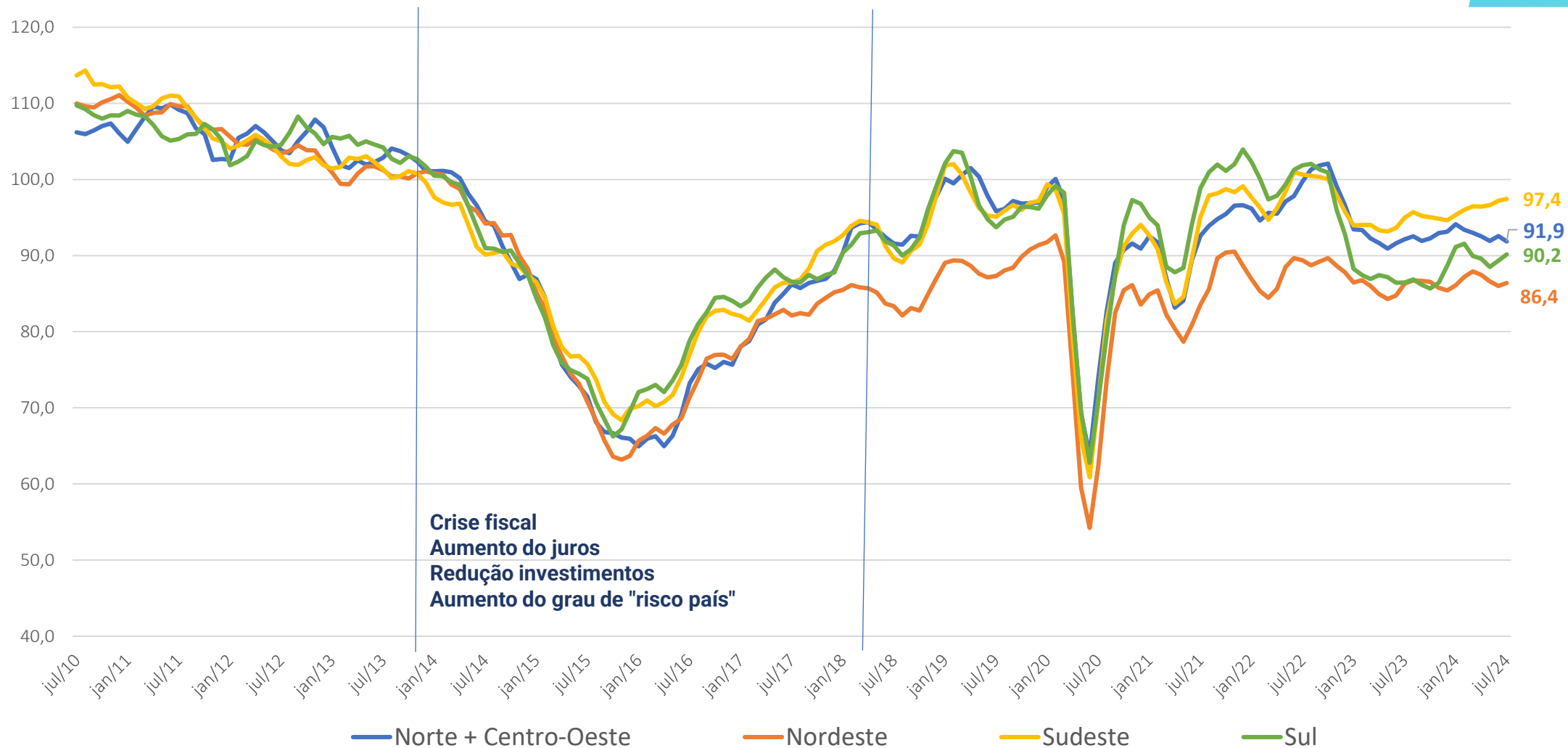

IC-MPE por Região (em pontos, dessazonalizado)

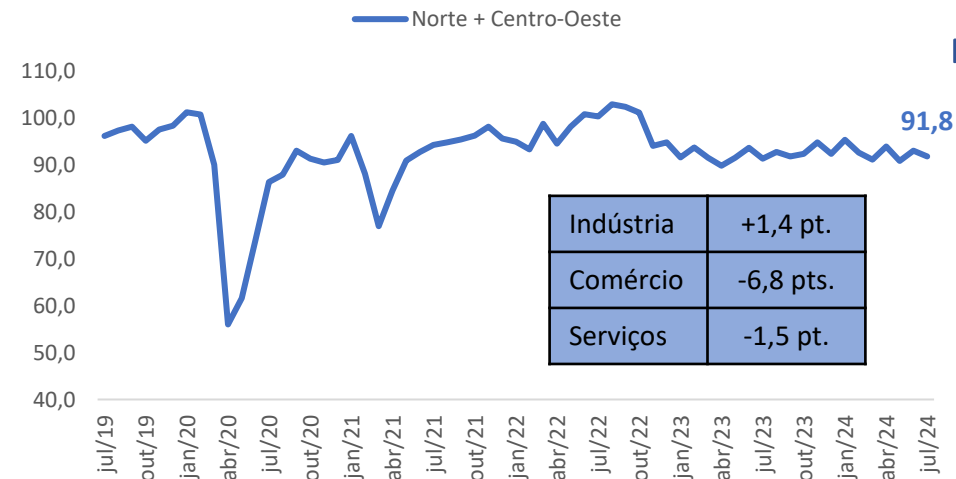
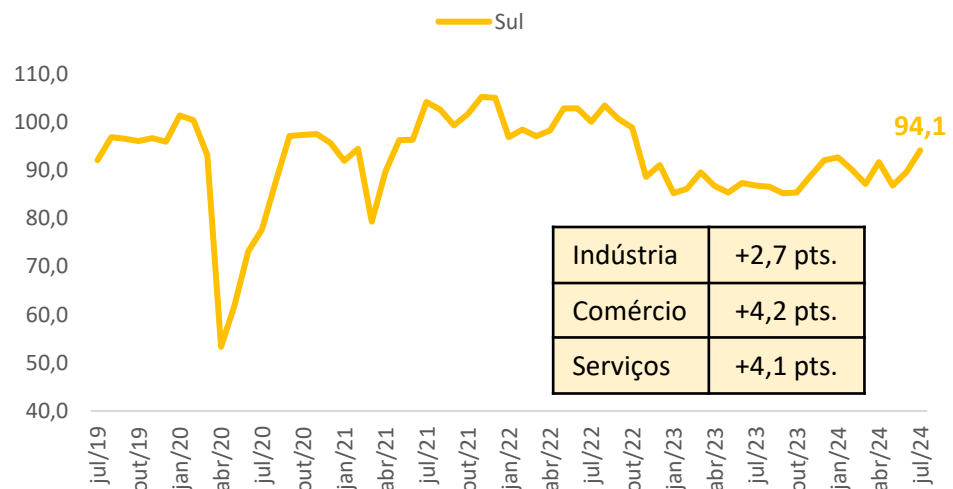
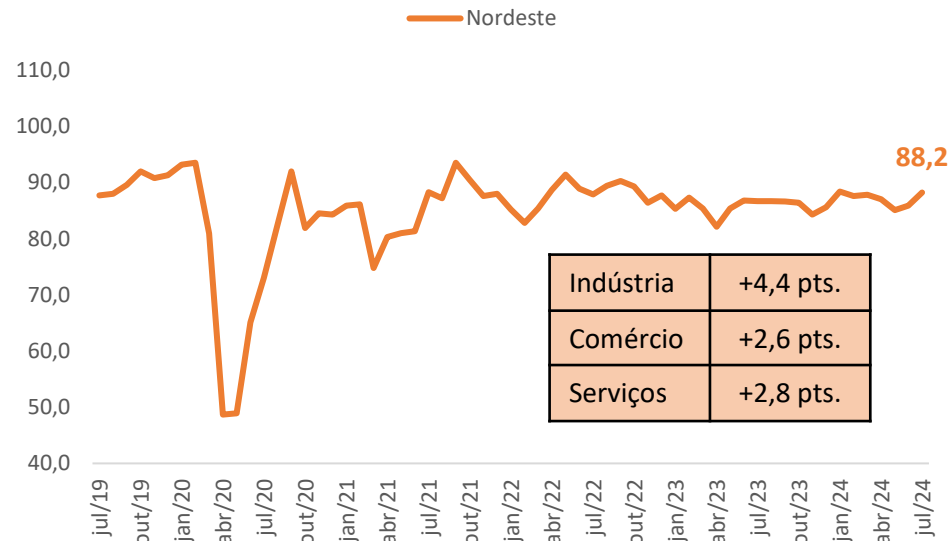
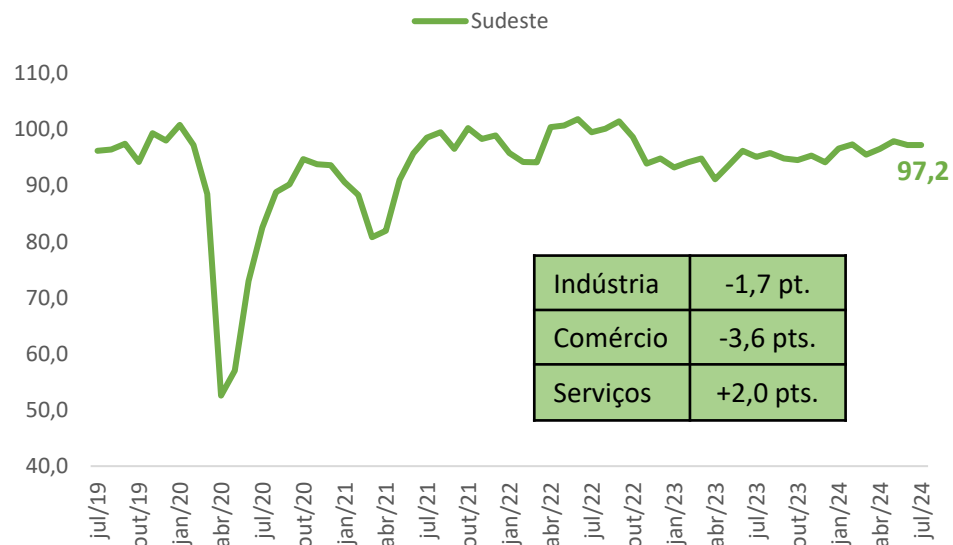

Variação mensal

| | |
|----------------------|------|
| Brasil | 1.7 |
| Sudeste | 0.0 |
| Nordeste | 2.3 |
| Sul | 4.5 |
| Norte + Centro-Oeste | -1.2 |

Resultados: Comércio – Serviços – Indústria

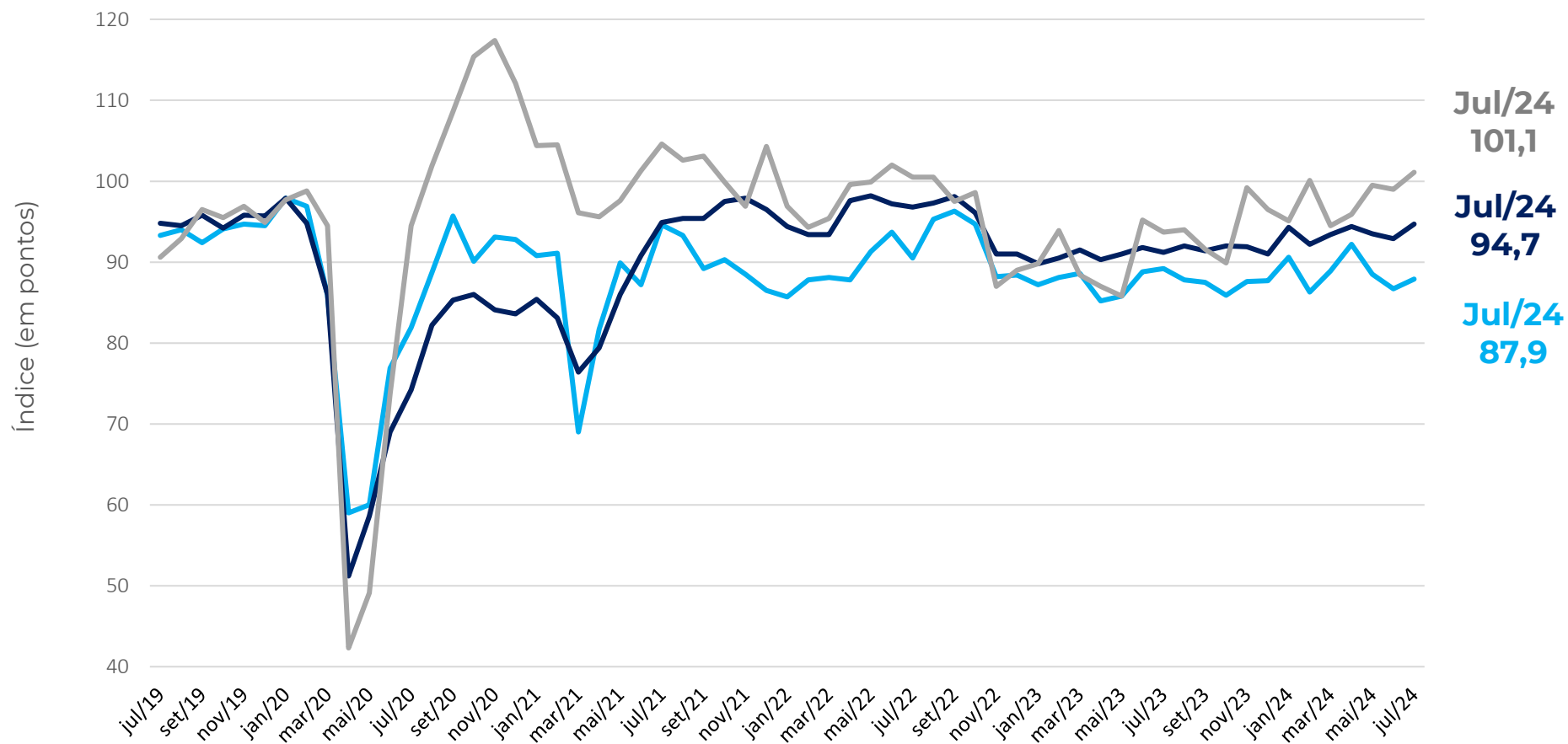

ICOM-MPE: ÍNDICE DE CONFIANÇA DO COMERCIO MPE
ICS-MPE: ÍNDICE DE CONFIANÇA DOS SERVIÇOS MPE
ICI-MPE: ÍNDICE DE CONFIANÇA DA INDUSTRIA MPE

Resultados: ISA-MPE x IE-MPE

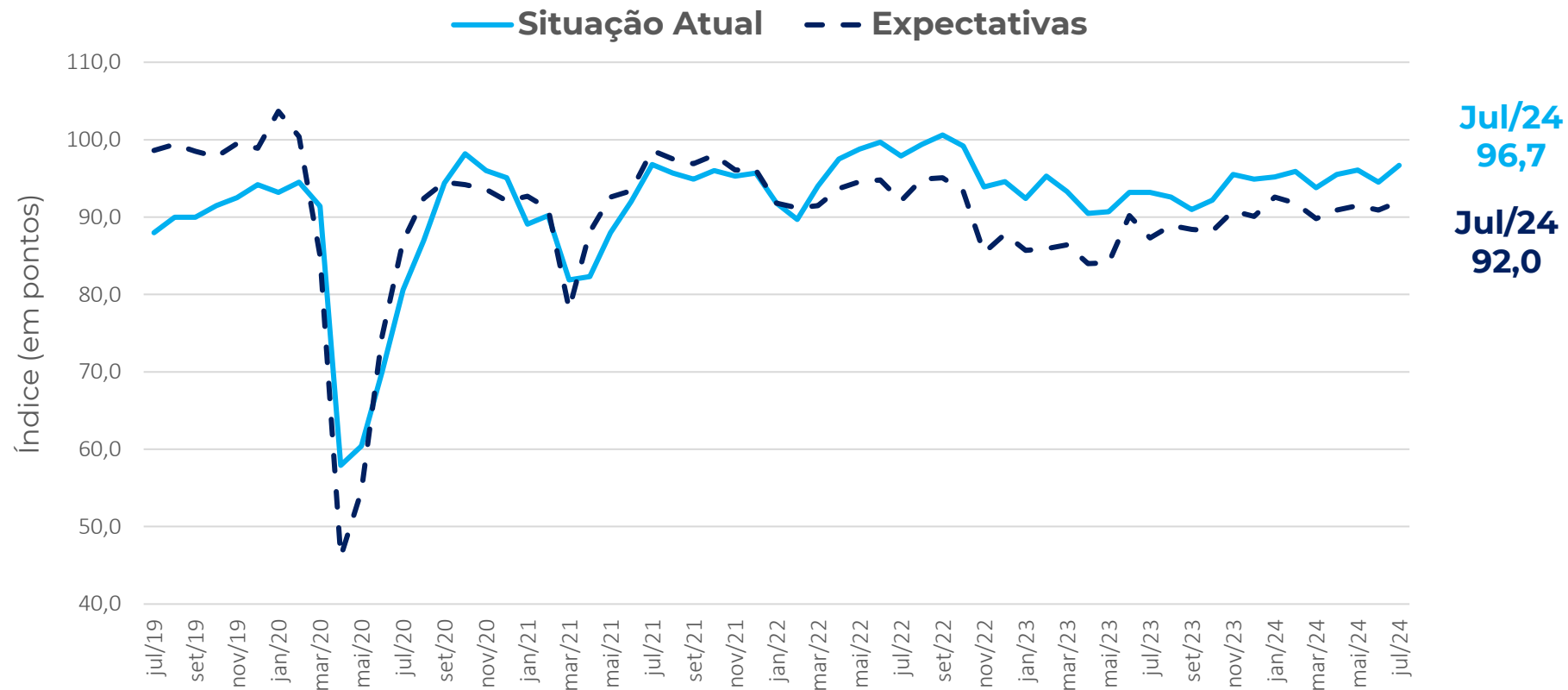

Em julho, tanto a situação atual quanto as expectativas para os próximos meses avançaram.

Nota: ISA, IE e IC-MPE possuem sazonalidades distintas. A dessazonalização destes é feita de forma independente. Logo, o IC-MPE dessazonalizado não é a média aritmética simples dos ISA e IE dessazonalizados, podendo superá-los (ou ficar abaixo) destes, em alguns meses.

COMÉRCIO

Julho 2024

Comércio: Índice de Confiança

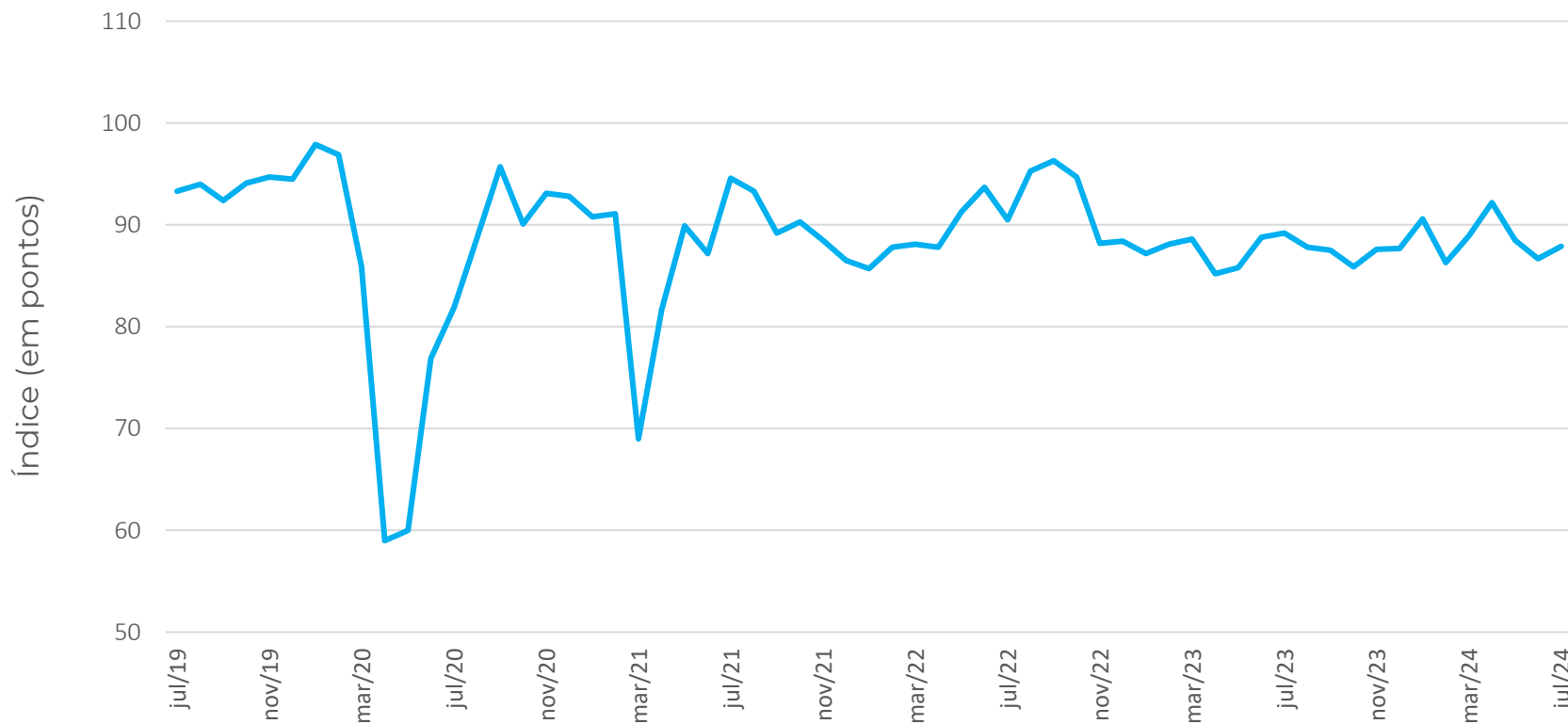

Jul/24
87,9

MPE Comércio
+1,2 ponto

Contribuiu Positivamente

Material de construção
Veículos, motos e peças

Contribuíram Negativamente

Varejo restrito

Comércio: Situação Atual e Expectativa

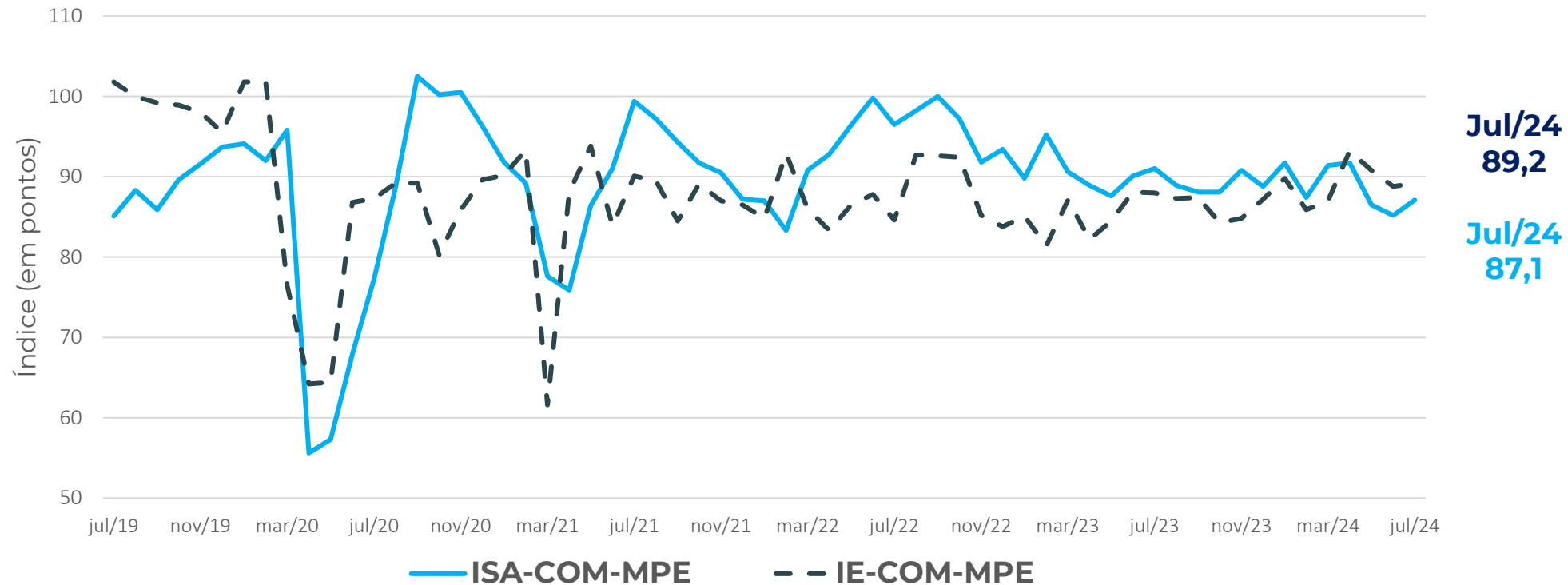

Comércio: Resultado por região e variação mensal

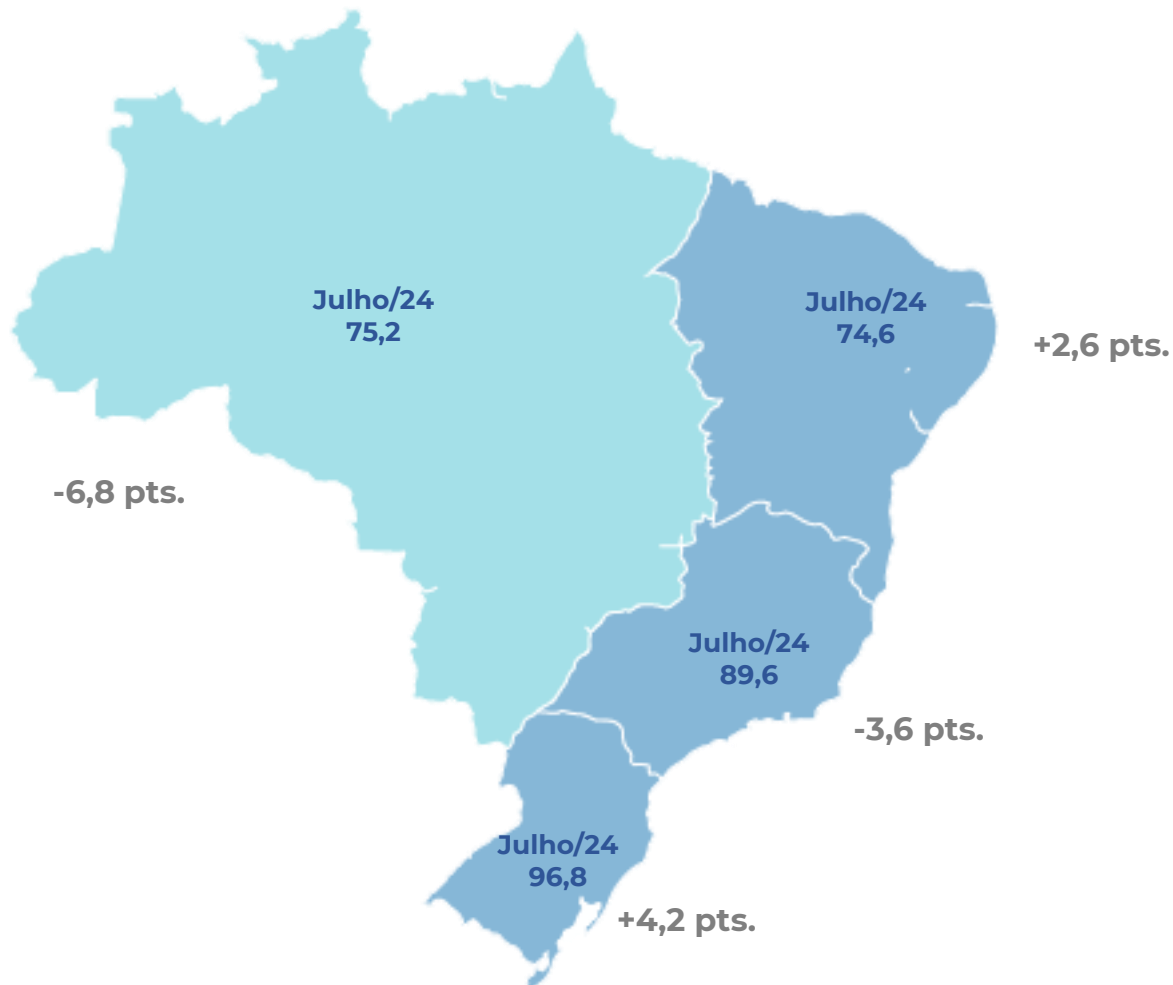

A confiança do Comércio avançou no *Nordeste e Sul*, enquanto o *Norte + Centro-Oeste e Sudeste* apresentaram recuo.

Variação mensal em pontos: ICOM MPE x ICOM Geral

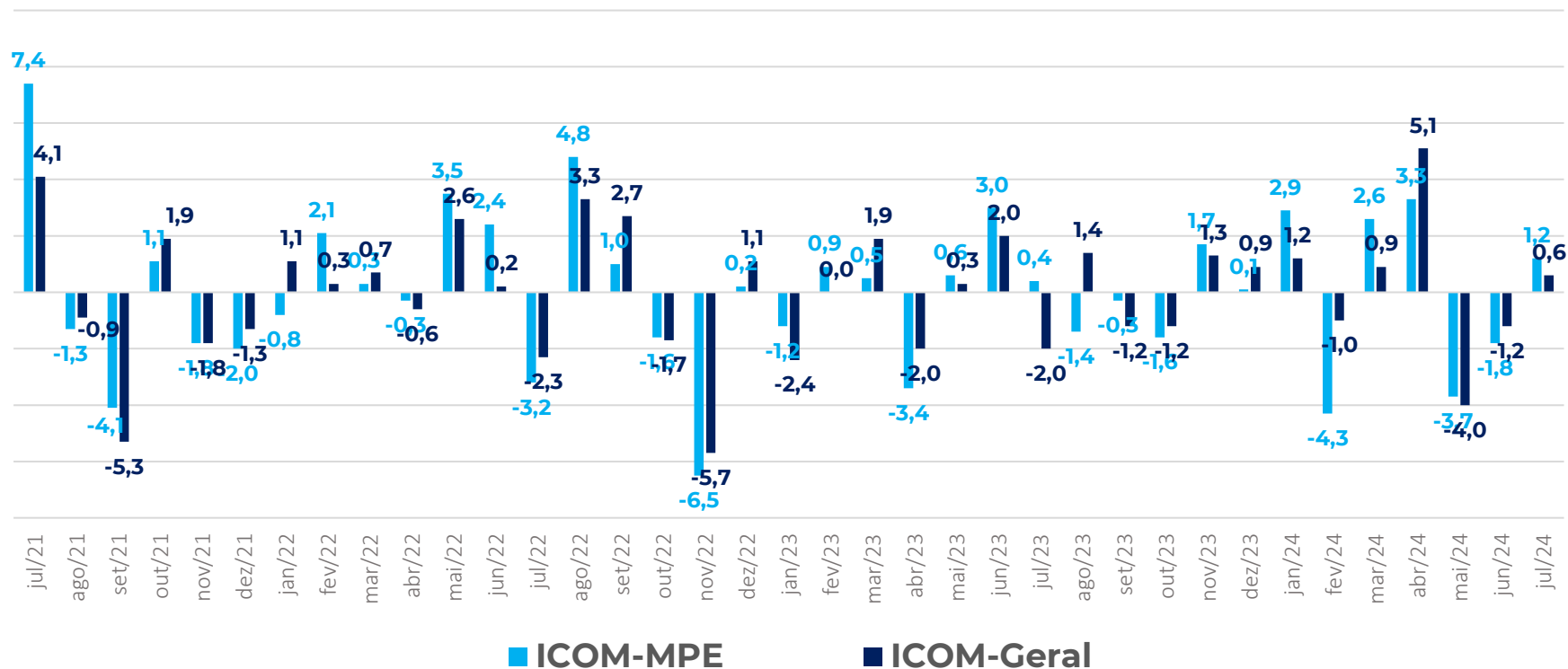

Em julho, tanto o ICOM-MPE quanto o ICOM-Geral avançaram.

SERVIÇOS

Julho 2024

Serviços: Índice de Confiança

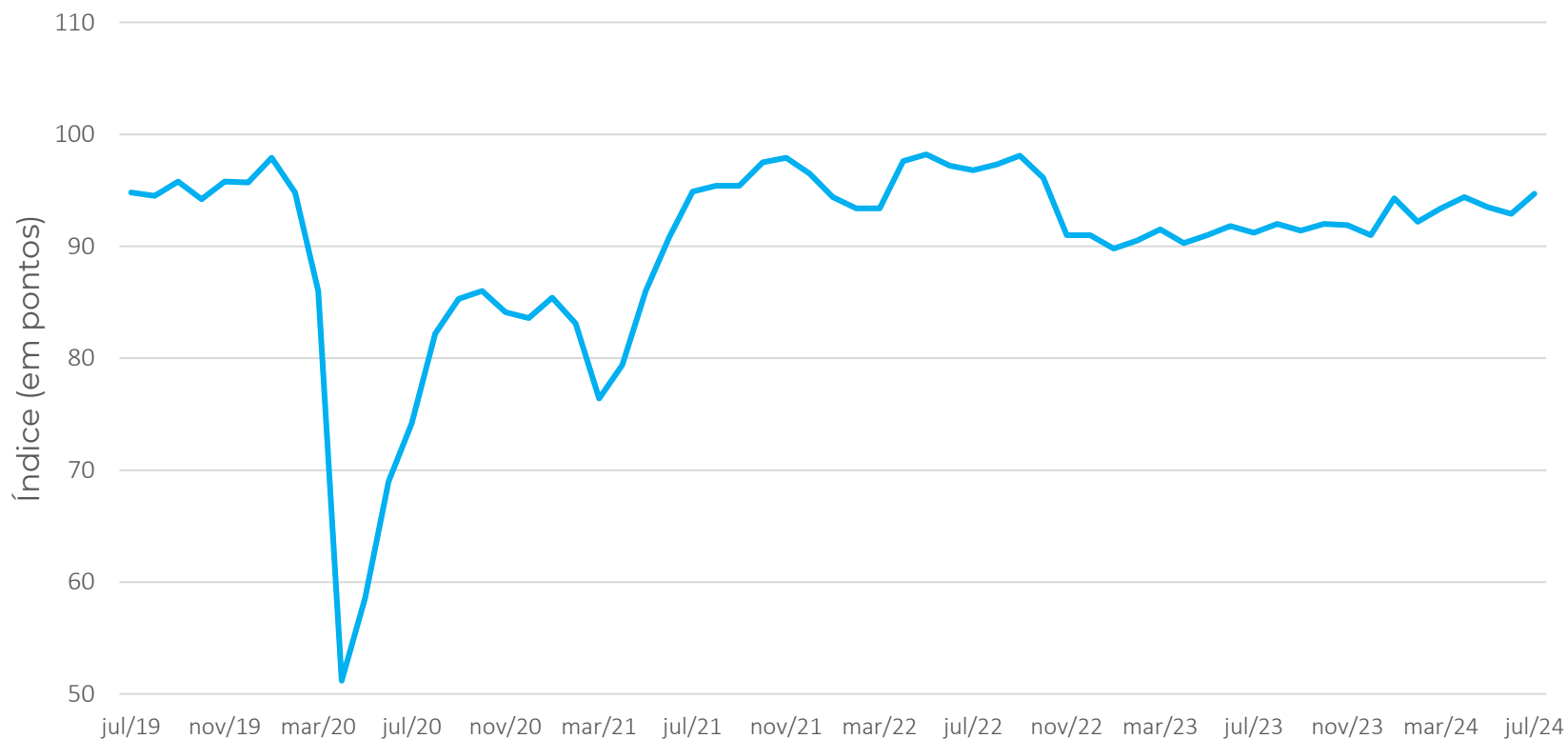

Jul/24
94,7

MPE Serviços
+1,8 ponto

Contribuíram
Positivamente

Famílias
Profissionais
Transporte
Outros

Contribuíram
Negativamente

Nenhuma atividade

Serviços: Situação Atual e Expetativas

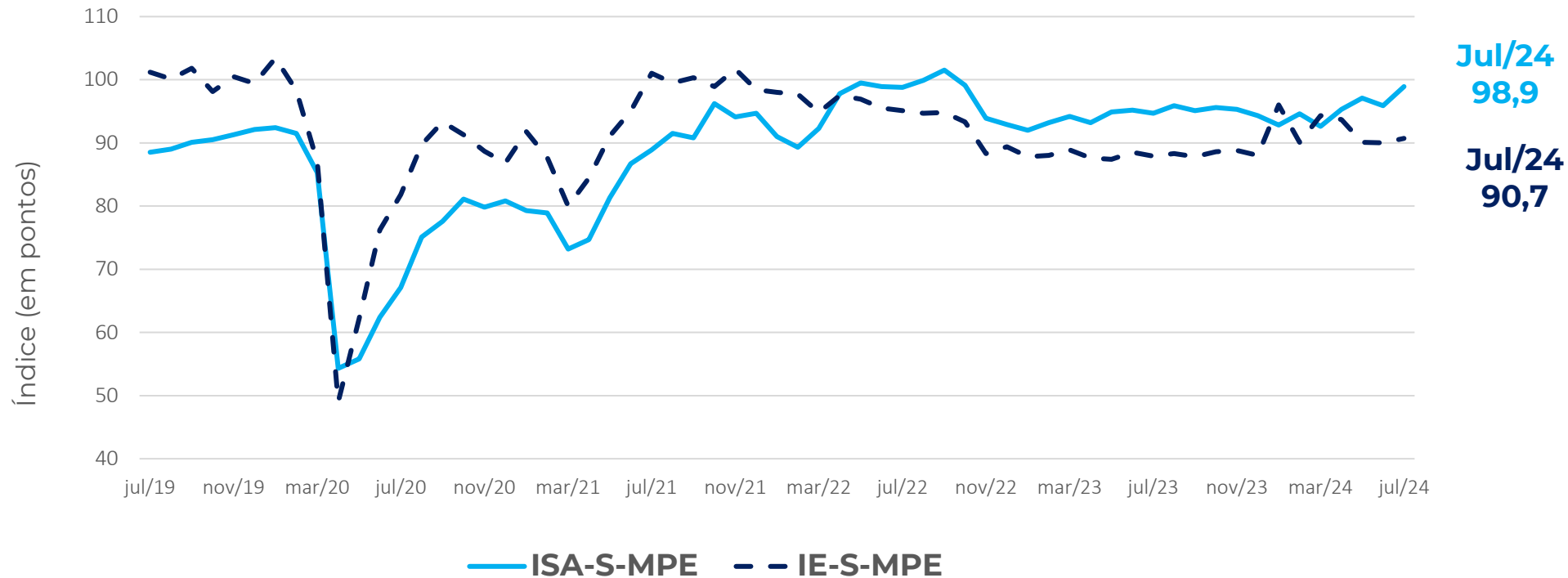

Serviços: Resultado por região e variação mensal

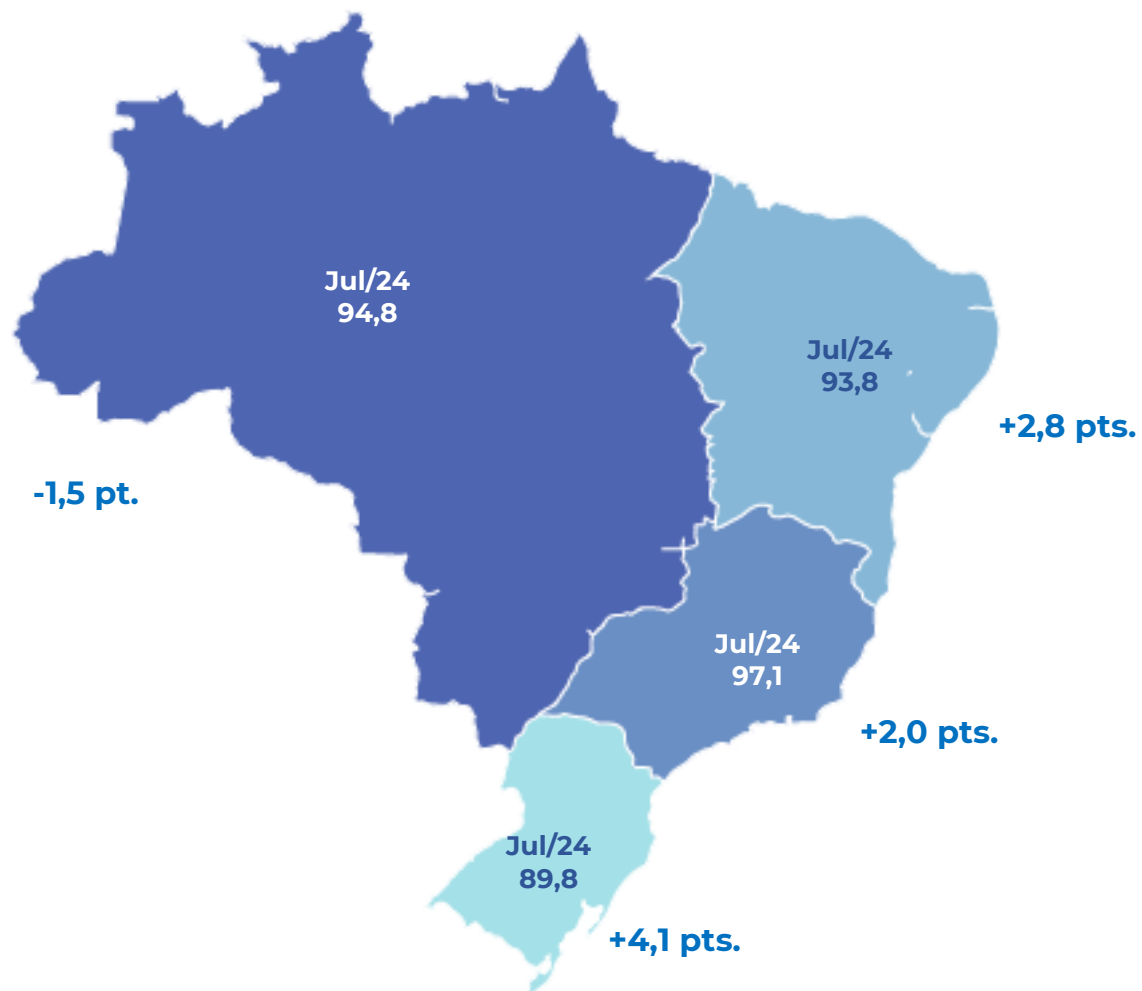

Todas as regiões, observaram um avanço da confiança no setor Serviços em julho, exceto a região *Norte+Centro-Oeste*.

Variação mensal em pontos: ICS MPE x ICS Geral

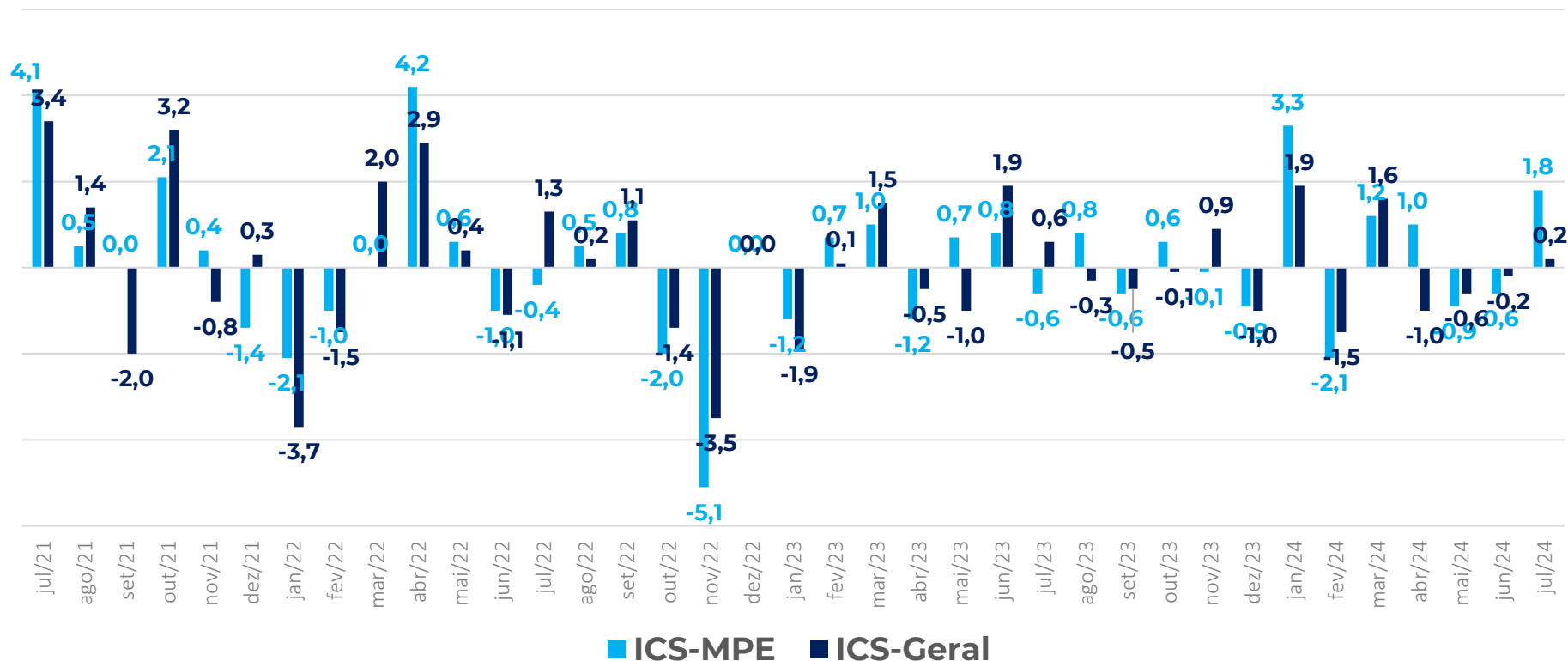

O ICS-MPE apresentou um avanço de 1,8 pt., enquanto o ICS-Geral avançou em 0,2 pt. em julho.

INDÚSTRIA

Julho 2024

Indústria: Índice de Confiança

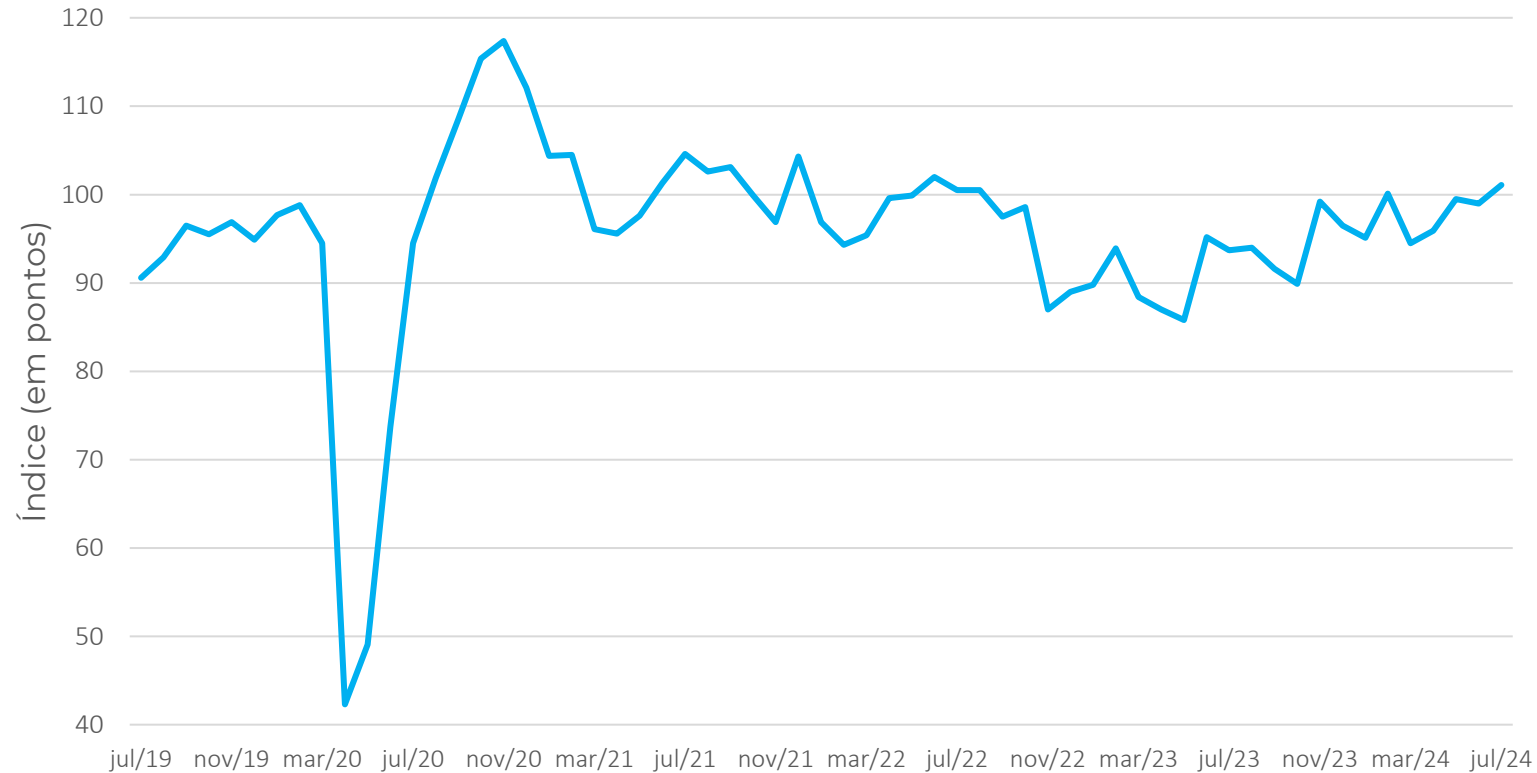

Jul/24
101,1

MPE Indústria
+2,1 pontos

Contribuiu
Positivamente

Vestuário
Alimentos
Refinos e produtos químicos
Metalurgia e produtos de metal

Contribuíram
Negativamente

Outros

Indústria: Situação Atual e Expectativas

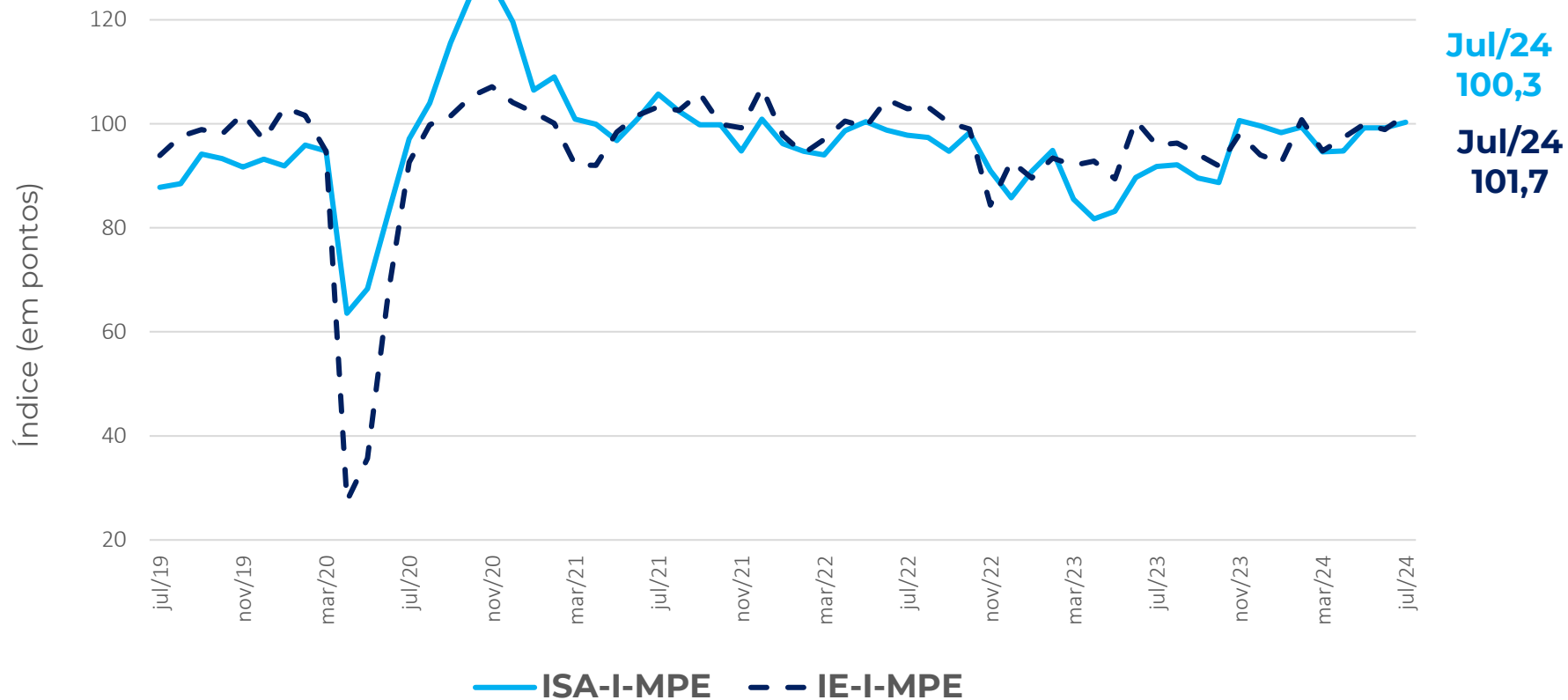

Indústria: Resultado por Região e variação mensal

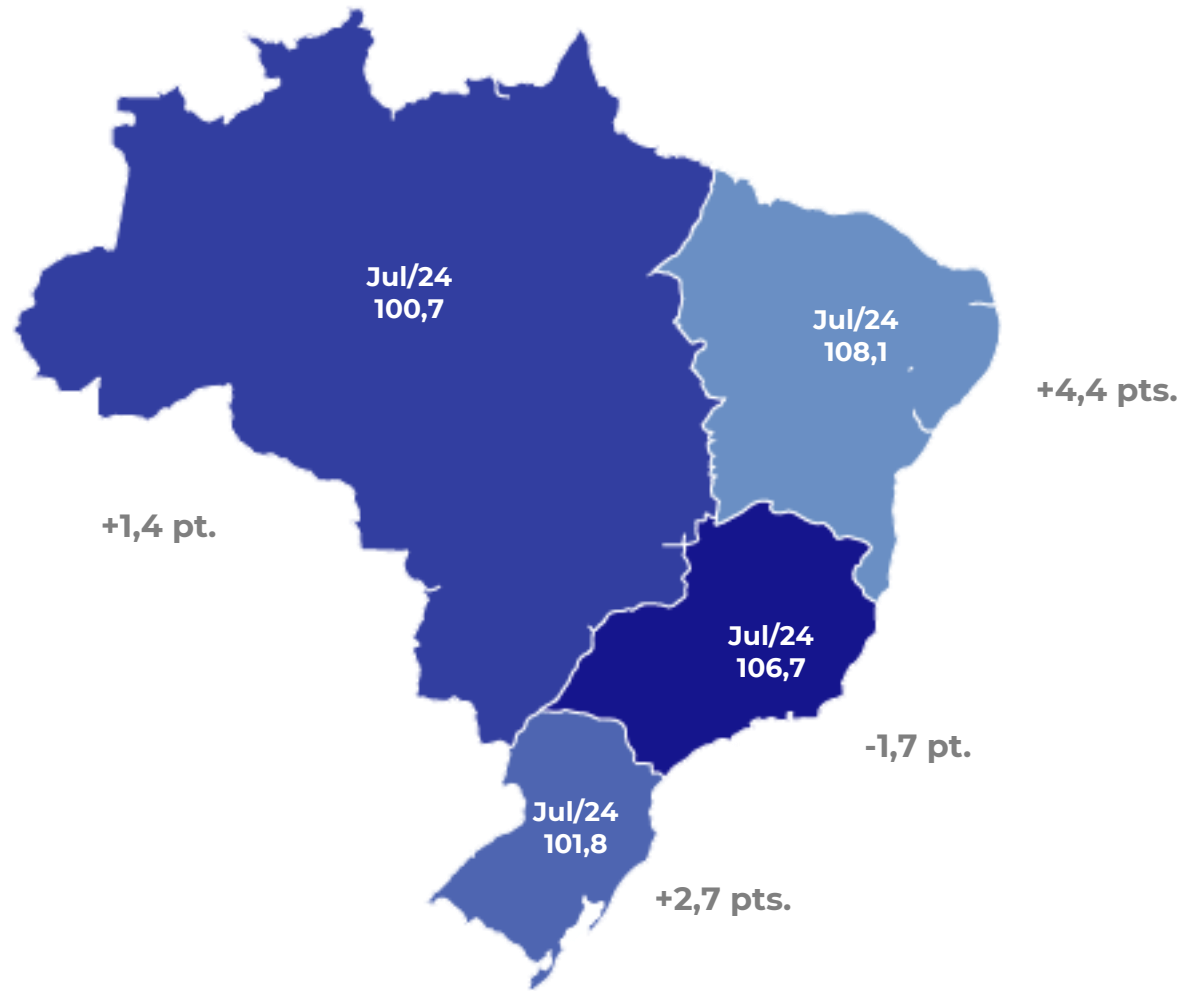

O destaque positivo na Indústria foi o forte avanço da confiança no *Sul*, se recuperando da queda do mês anterior. O destaque negativo foi o recuo da confiança no *Sudeste*.

Variação mensal em pontos: ICI-MPE x ICI-Geral

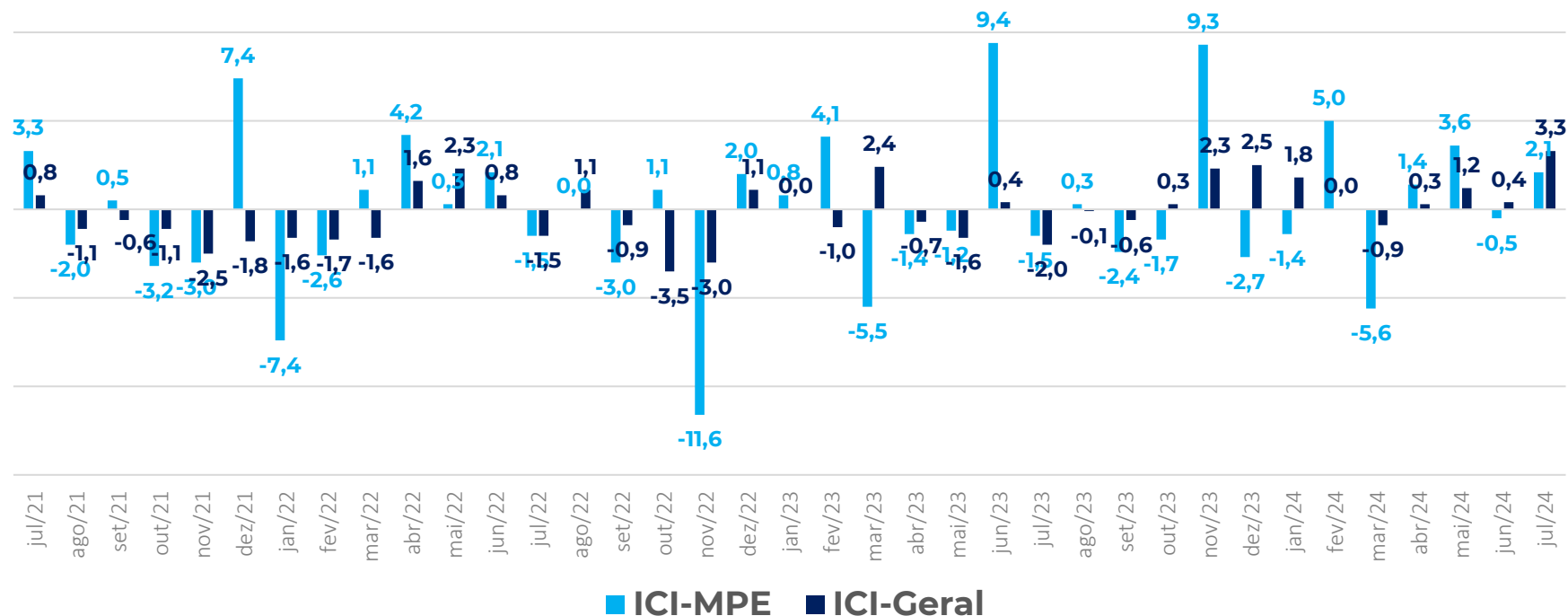

Em julho, o ICI-MPE avançou 2,1pts., enquanto o ICI-Geral avançou com 3,3 pontos.

ACESSO À CRÉDITO

Julho 2024

Resultados: Crédito, Comércio (%)



Como você avalia o grau de exigência para acesso ao crédito por sua empresa no momento?

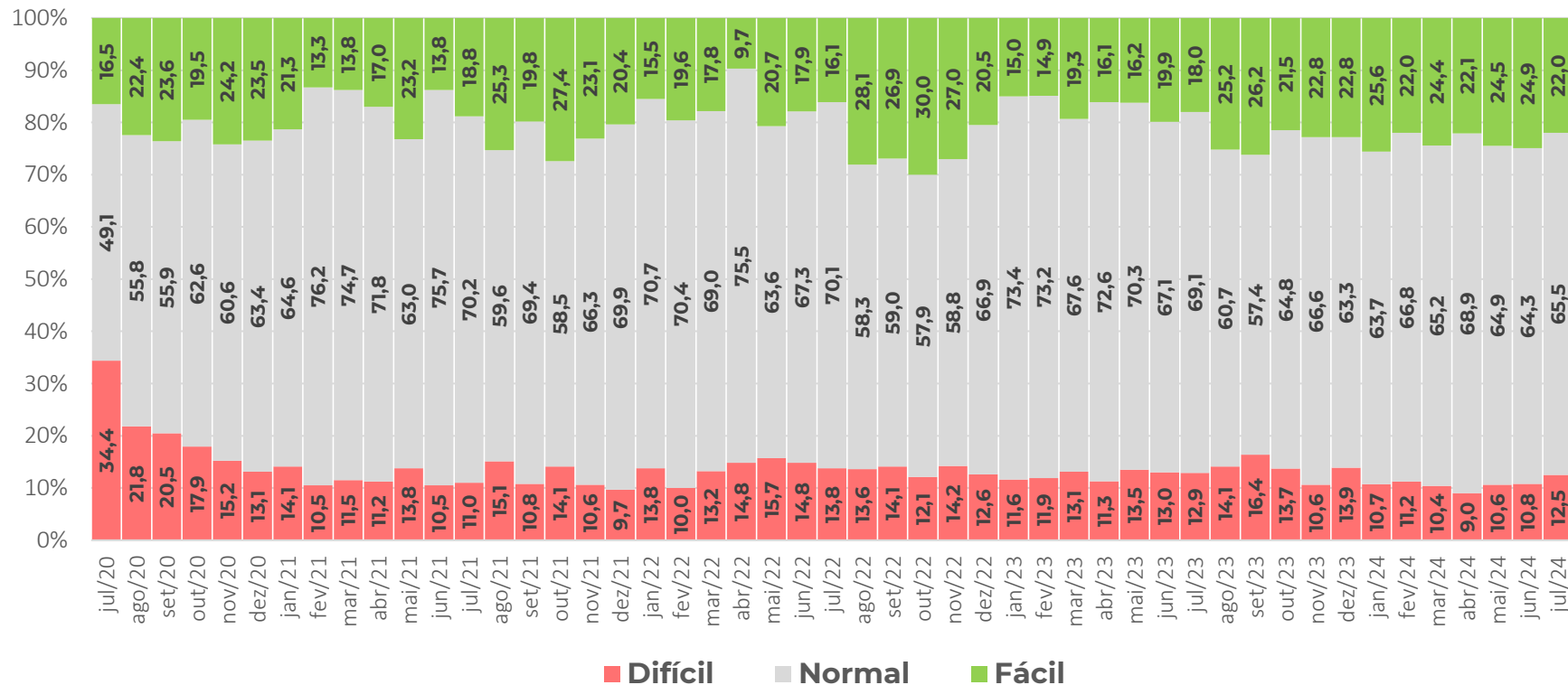

A proporção de empresas do Comércio que consideram que está **fácil** obter crédito recuou em relação ao mês passado.

Resultados: Crédito, Serviços (%)



Como você avalia o grau de exigência para acesso ao crédito por sua empresa no momento?

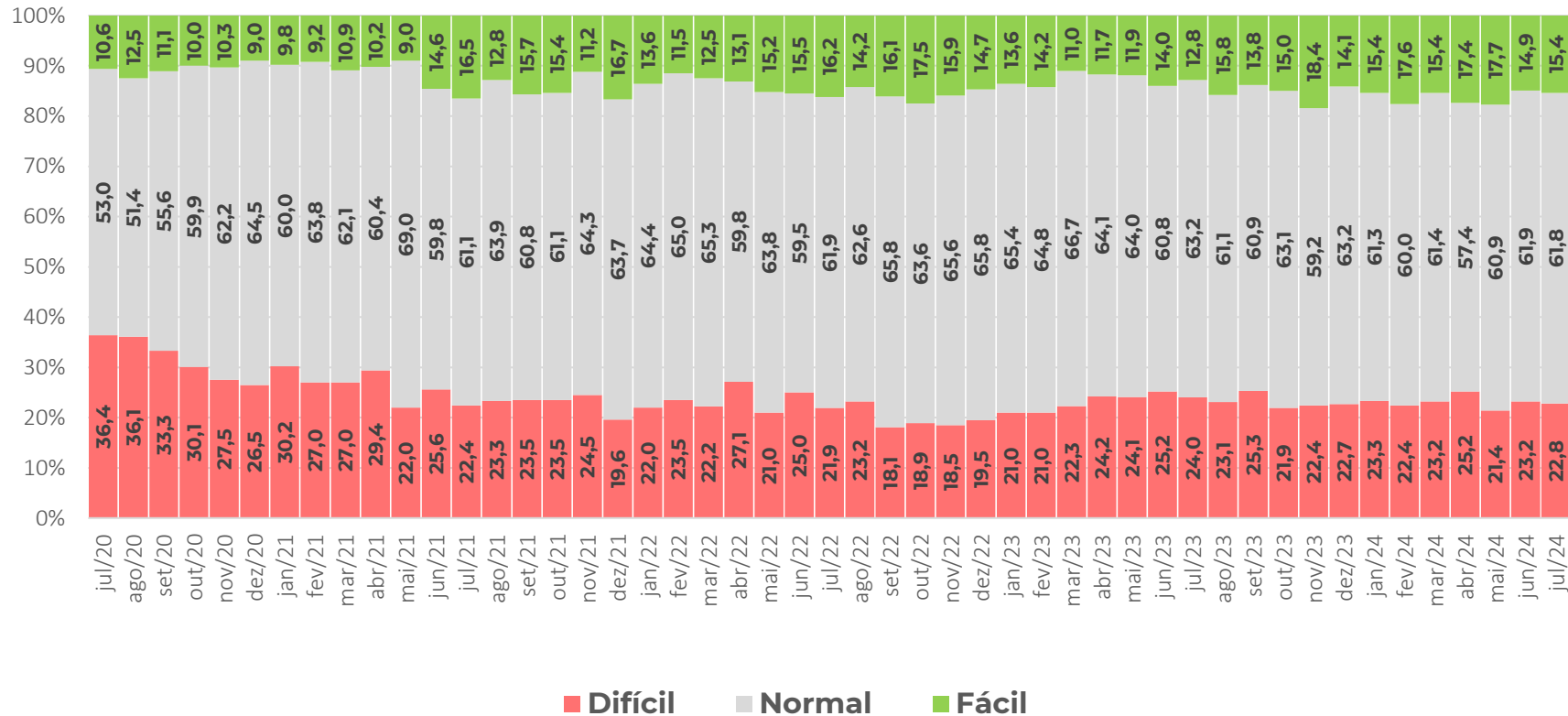

A proporção de empresas de Serviços que consideram que está **fácil** obter crédito avançou em relação ao mês passado.

Resultados: Crédito, Indústria (%)



O Grau de exigência para a concessão ou renovação de empréstimos bancários no momento está?

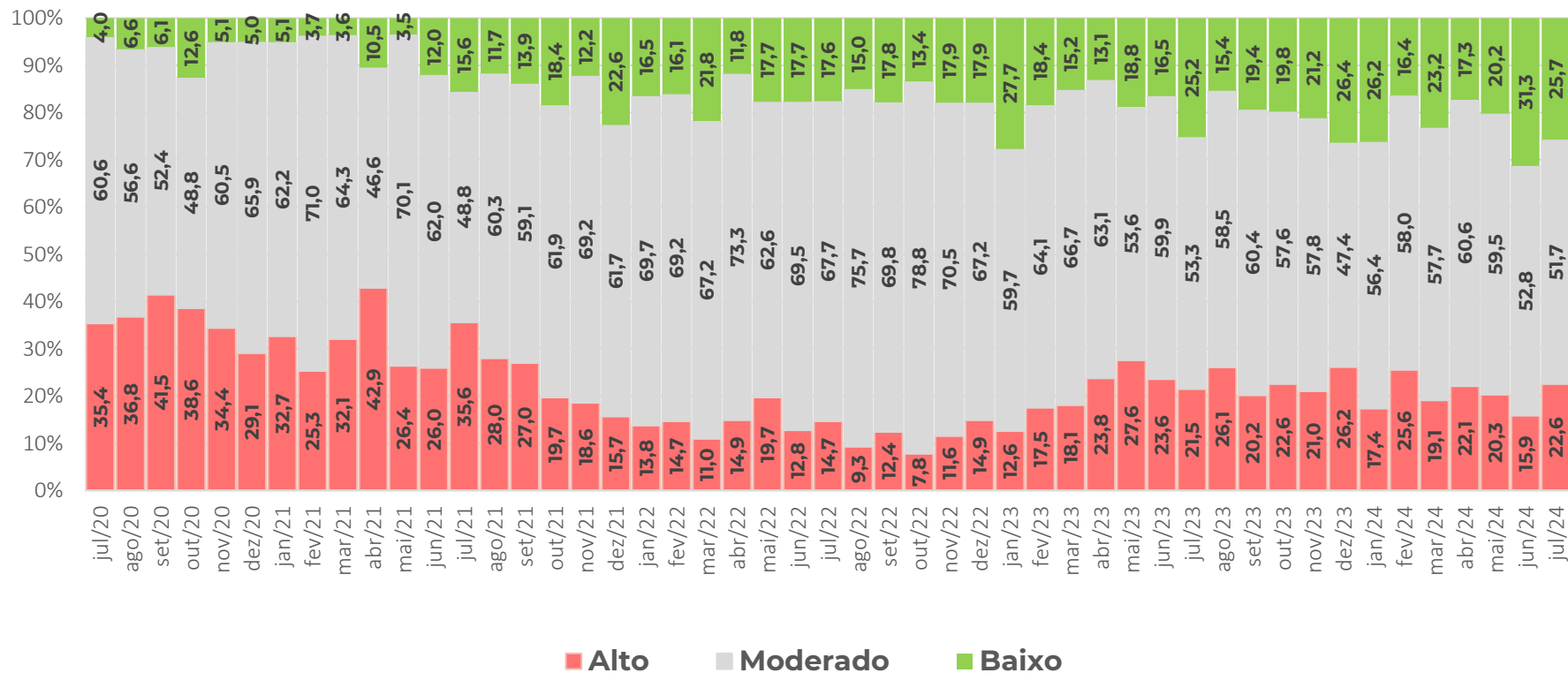

Em Julho, a proporção de empresas da Indústria que percebe o grau de exigência como **baixo** teve grande redução em relação ao mês anterior.

Resultados: Crédito (em pontos)

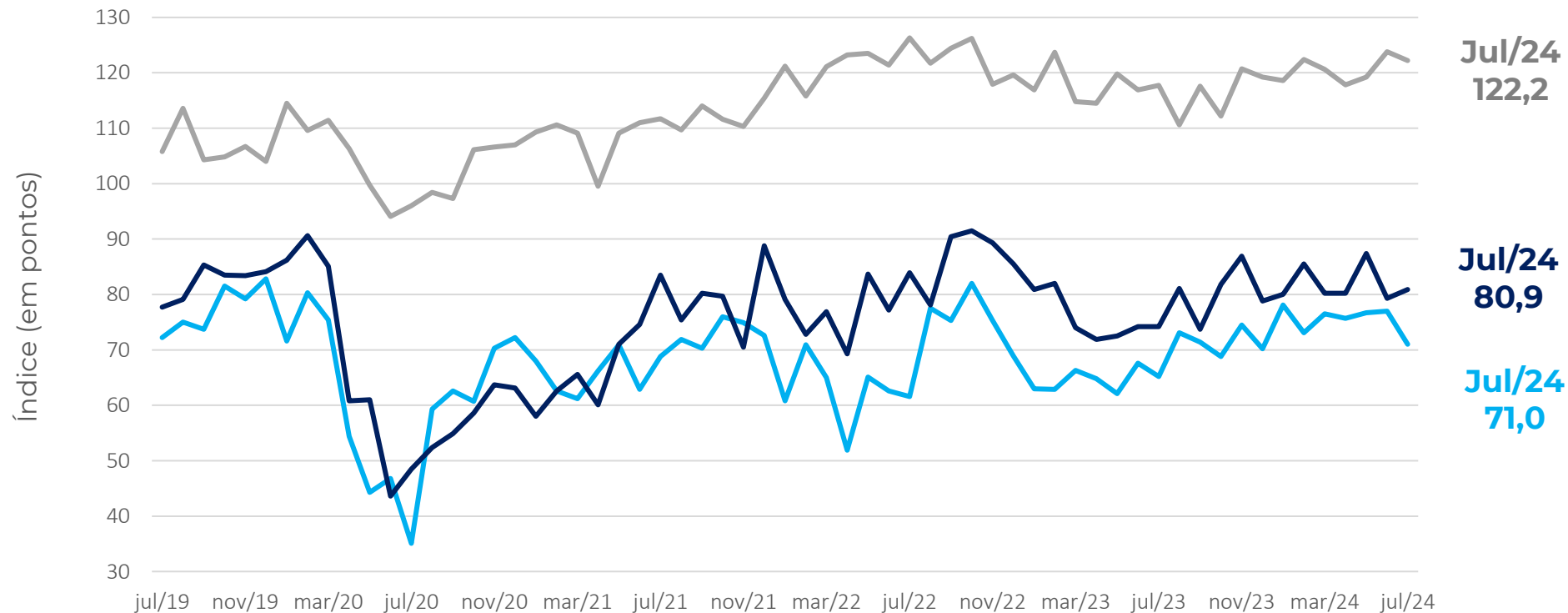

COMÉRCIO - MPE
SERVIÇOS - MPE
INDÚSTRIA - MPE

Nota: a composição do indicador é (100 + resposta favorável – desfavorável), a partir dos dados padronizados, com a média de Jul2010 a 2015. O ajuste sazonal é feito em cada série específica. Então, não é possível calcular a partir das parcelas brutas de forma direta.

Resultados: Crédito (em pontos)

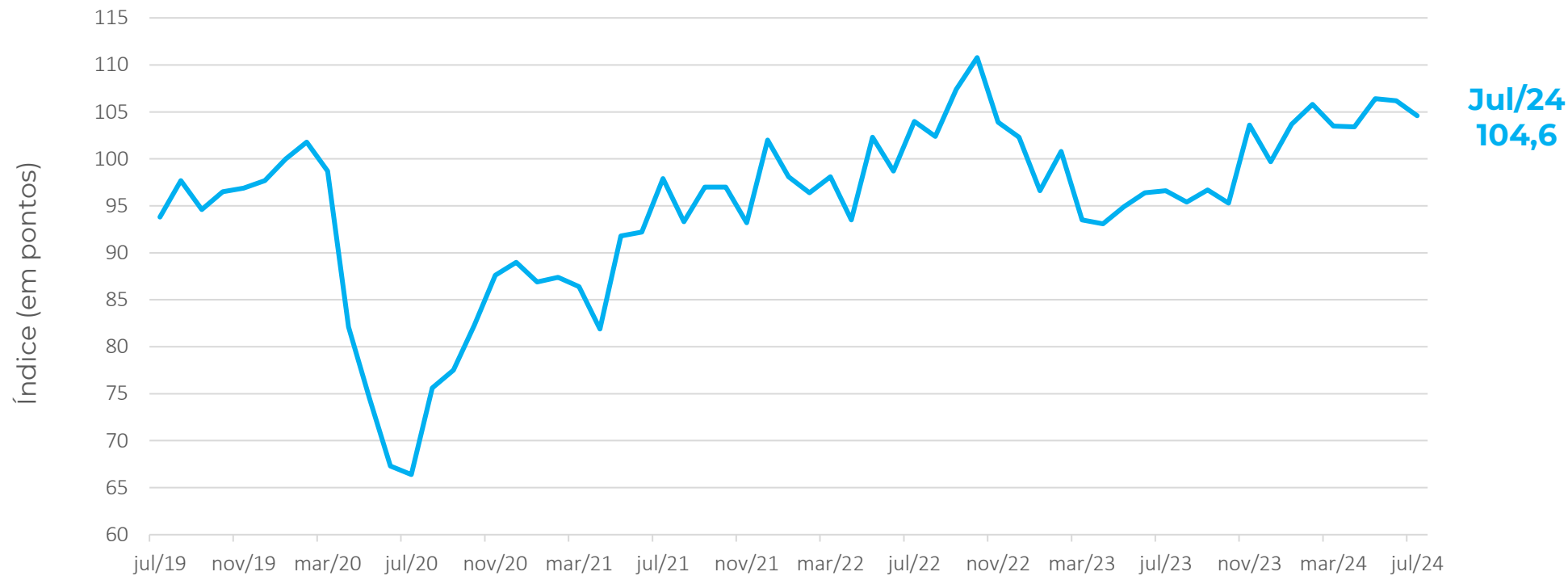

AGREGADO - MPE

Nota: a composição do indicador é (100 + resposta favorável – desfavorável), a partir dos dados padronizados, com a média de Jul2010 a 2015. O ajuste sazonal é feito em cada série específica. Então, não é possível calcular a partir das parcelas brutas de forma direta.

EMPREGO PREVISTO

Julho 2024

Resultados: Emprego Previsto, Comércio (%)



Como evoluirá o número de pessoas empregadas por sua empresa nos próximos três meses?

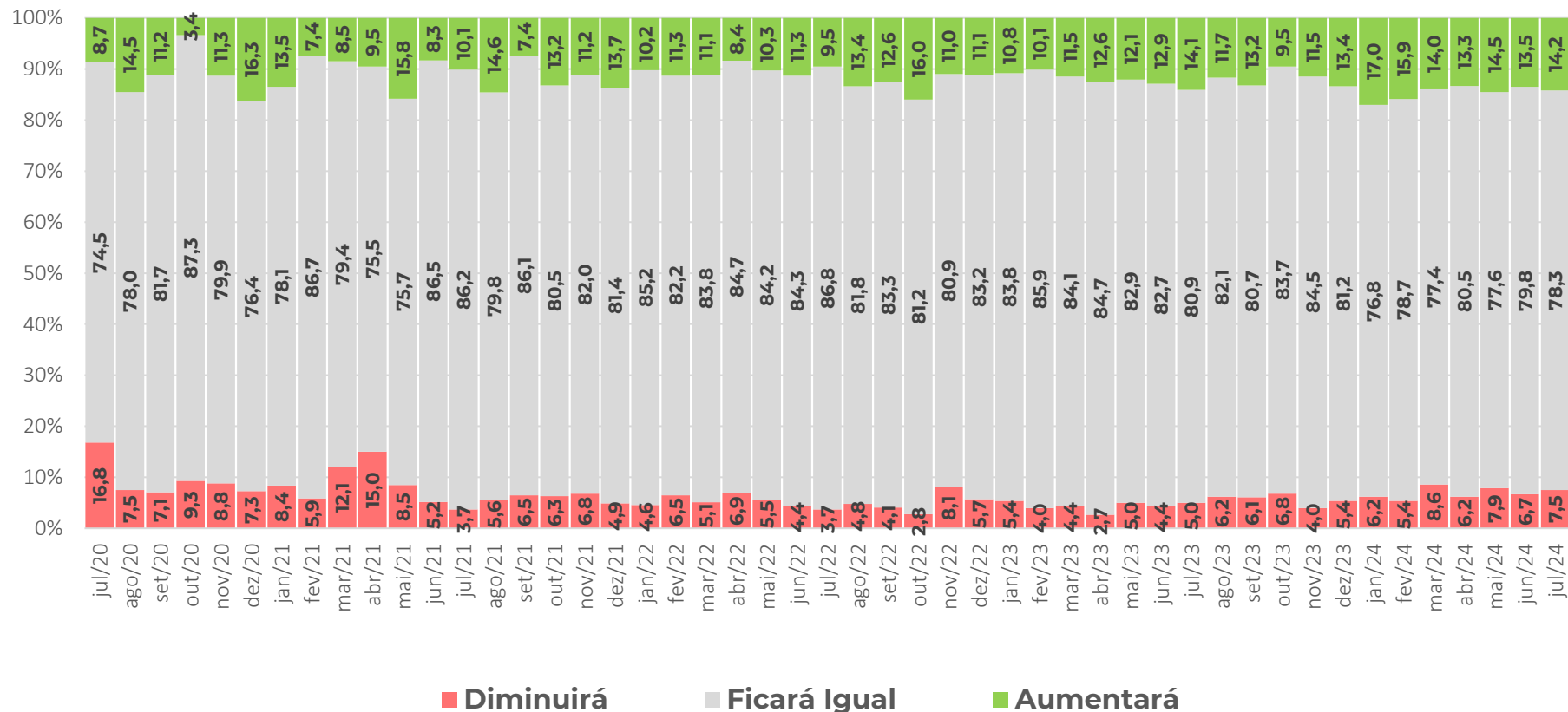

Em julho, a parcela das empresas do Comércio que acredita que as contratações **aumentarão** avançou em 0,7 pt.

Resultados: Emprego Previsto, Serviços (%)



Como evoluirá o número de pessoas empregadas por sua empresa nos próximos três meses?

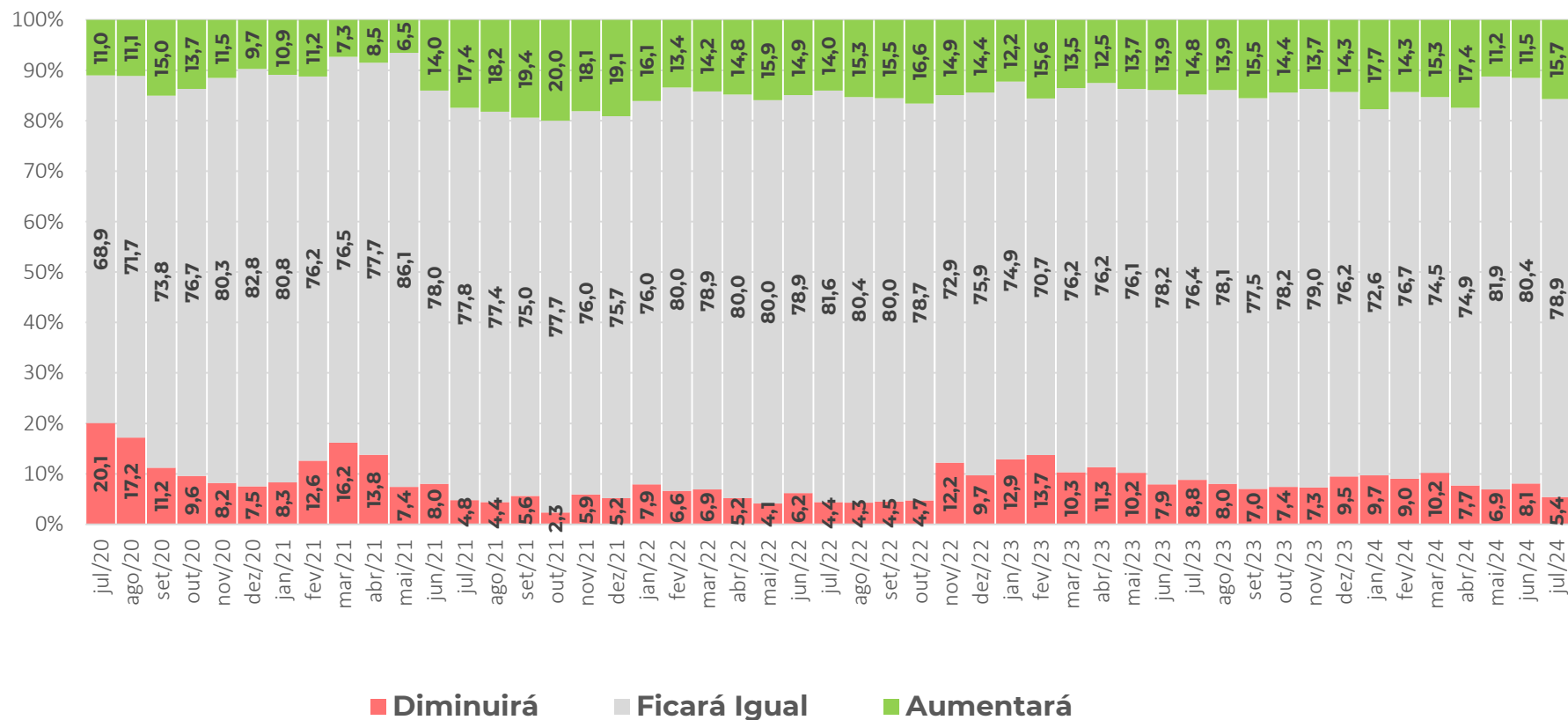

A parcela de empresas de Serviços que acredita que o número de pessoas empregadas **aumentará** avançou em 4,2 pts.

Resultados: Emprego Previsto, Indústria (%)



Pessoal ocupado previsto para o trimestre seguinte, comparado com o do trimestre anterior:

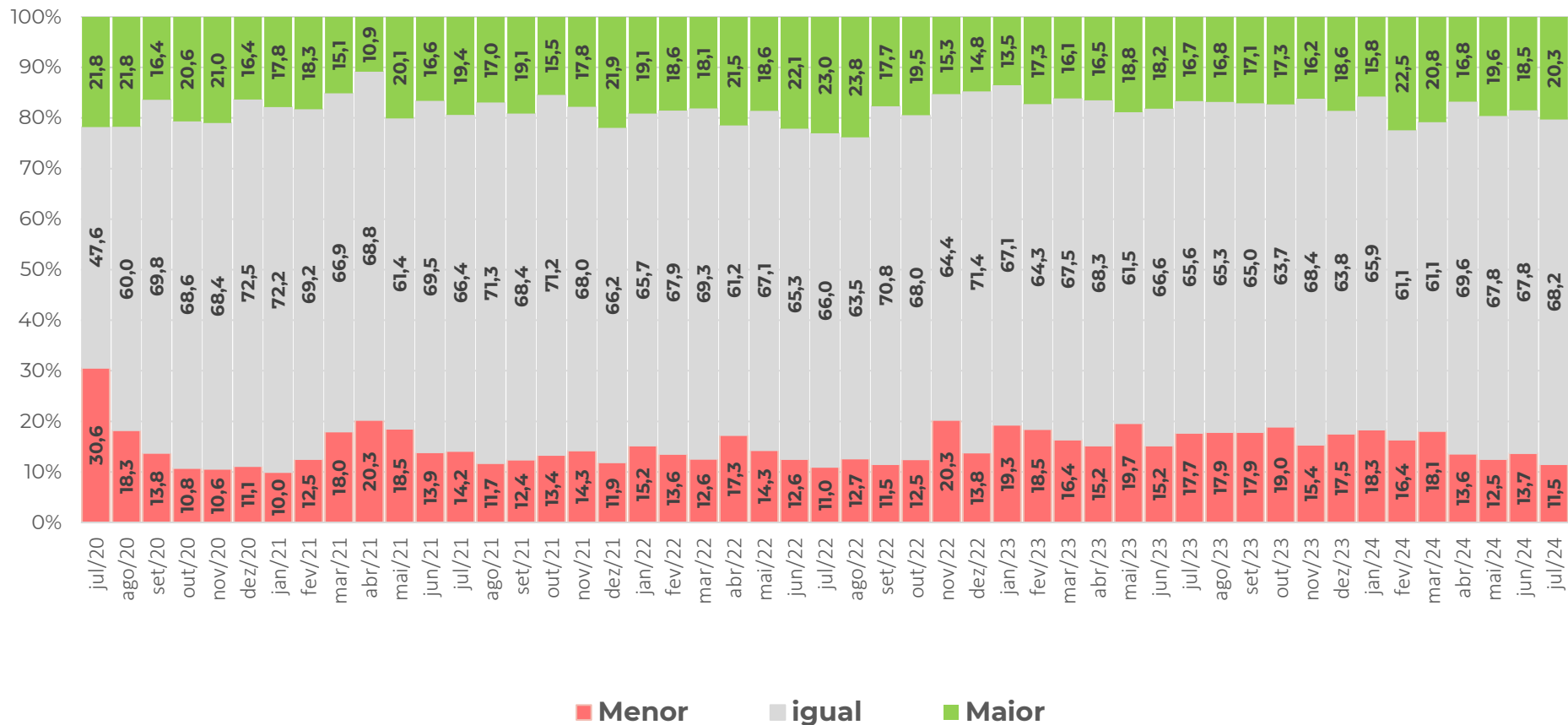

A previsão de que o emprego será **maior** na Indústria avançou 2,2 pontos em julho.

Resultados: Emprego Previsto (em pontos)

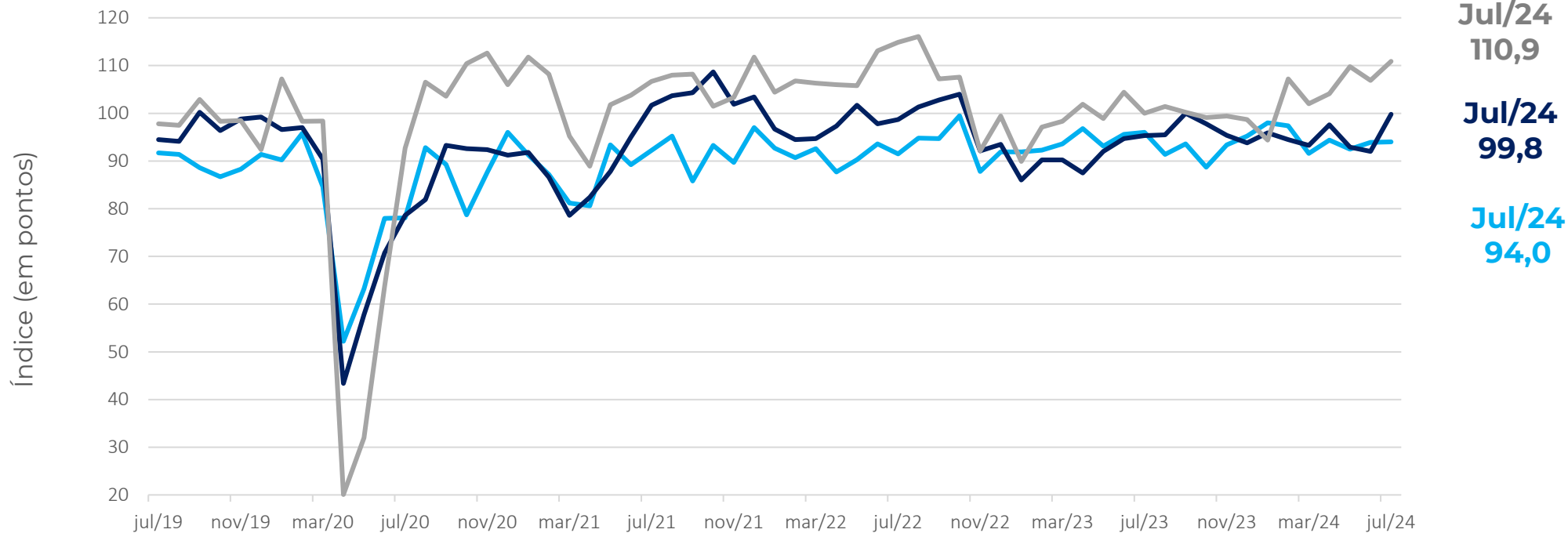

COMÉRCIO - MPE
SERVIÇOS - MPE
INDÚSTRIA - MPE

Nota: a composição do indicador é (100 + resposta favorável – desfavorável), a partir dos dados padronizados, com a média de Jul2010 a 2015. O ajuste sazonal é feito em cada série específica. Então, não é possível calcular a partir das parcelas brutas de forma direta.

Resultados: Emprego Previsto (em pontos)

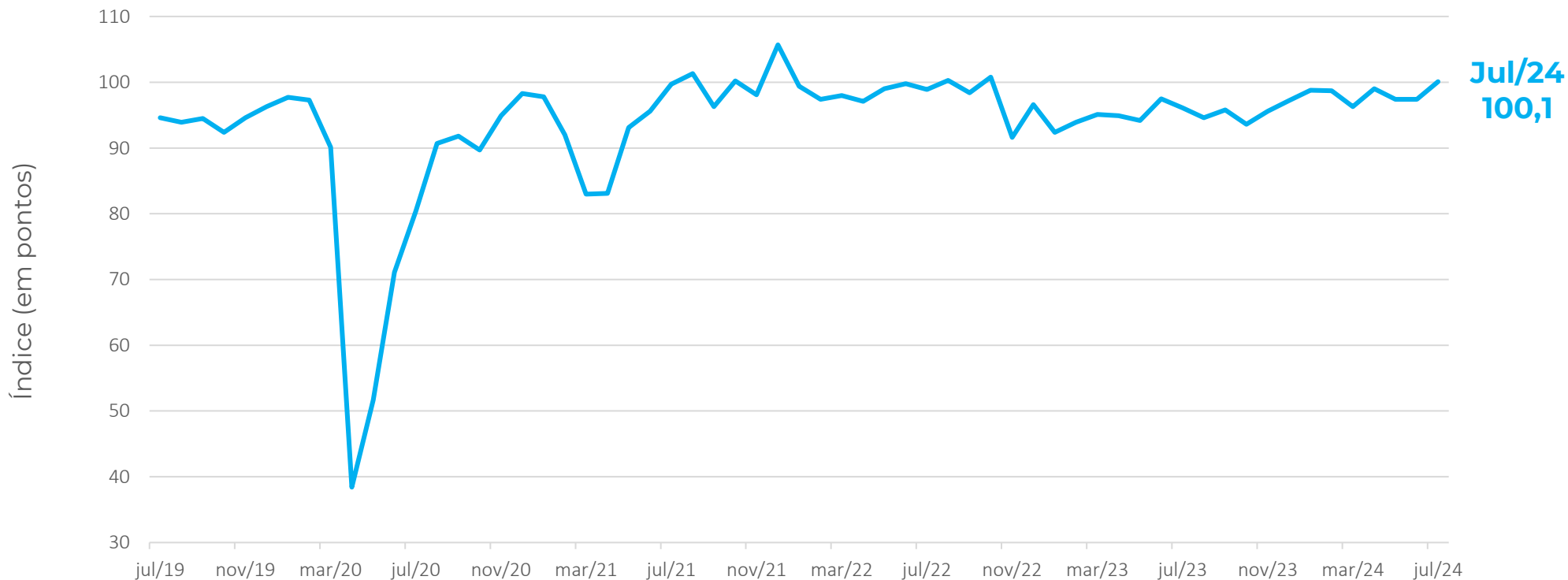

AGREGADO - MPE

Nota: a composição do indicador é (100 + resposta favorável – desfavorável), a partir dos dados padronizados, com a média de Jul2010 a 2015. O ajuste sazonal é feito em cada série específica. Então, não é possível calcular a partir das parcelas brutas de forma direta.

Realização

A pesquisa **Sondagem Econômica MPE** é um produto da **Unidade de Gestão Estratégica e Inteligência** do Sebrae Nacional, com apoio da **Fundação Getulio Vargas**.

Equipe UGE

Marco Aurélio Bedê marco.bede@sebrae.com.br

Dênis Nunes denis.pedro@sebrae.com.br

Equipe FGV

Luiz Gustavo Medeiros Barbosa

Marcel Levi

Ique Lavatori

Aloisio Campelo Junio

Viviane Seda Bittencourt

Patricia Meziat Pina

Anna Carolina Gouveia

Raphael Vianna

Carlos André Vieira

