

ABERTURA DE PEQUENOS NEGÓCIOS NO BRASIL

JULHO - 2024

SEBRAE



ABERTURA DE EMPRESAS

NOS ÚLTIMOS 13 MESES

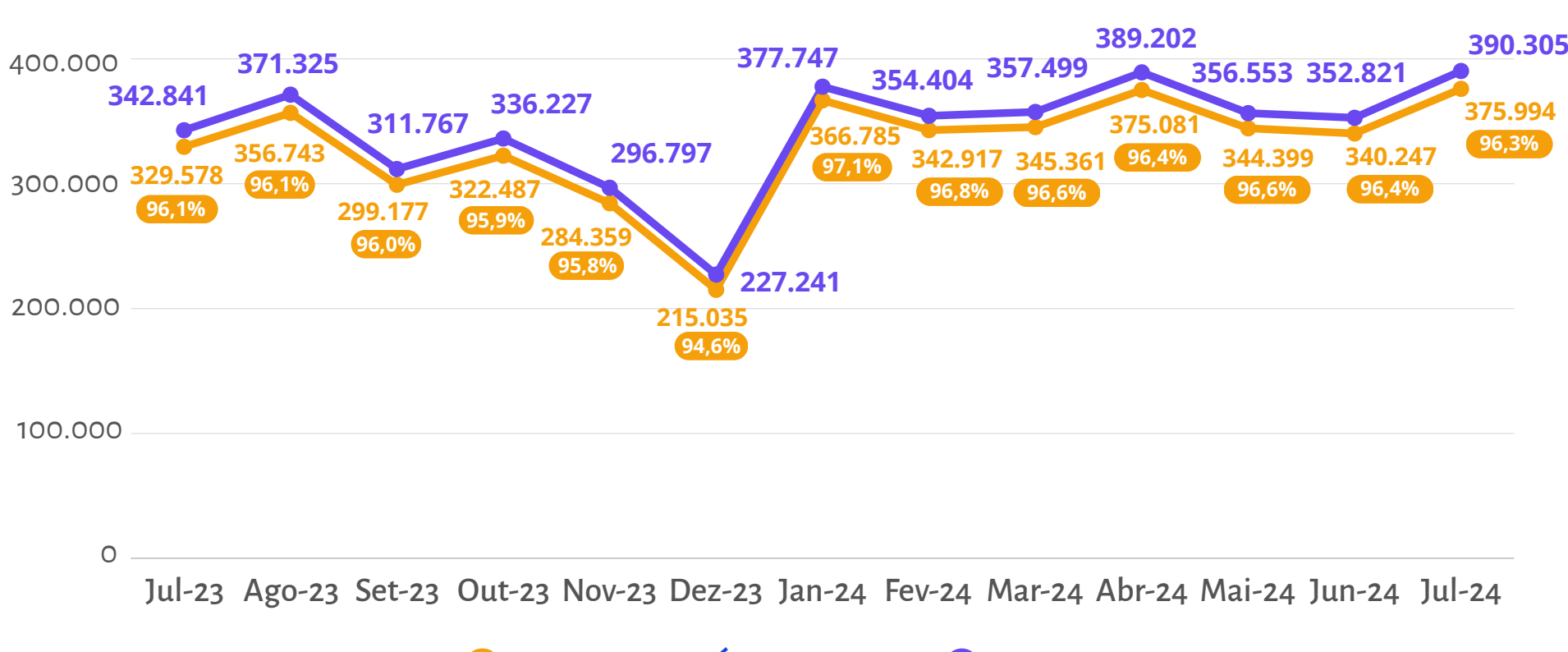

ABERTURA ACUMULADA DE EMPRESAS POR PORTE

JULHO DE 2024

PROPORÇÃO DOS PEQUENOS NEGÓCIOS POR PORTE

MEI 76,2%
ME 19,4%
EPP 4,4%

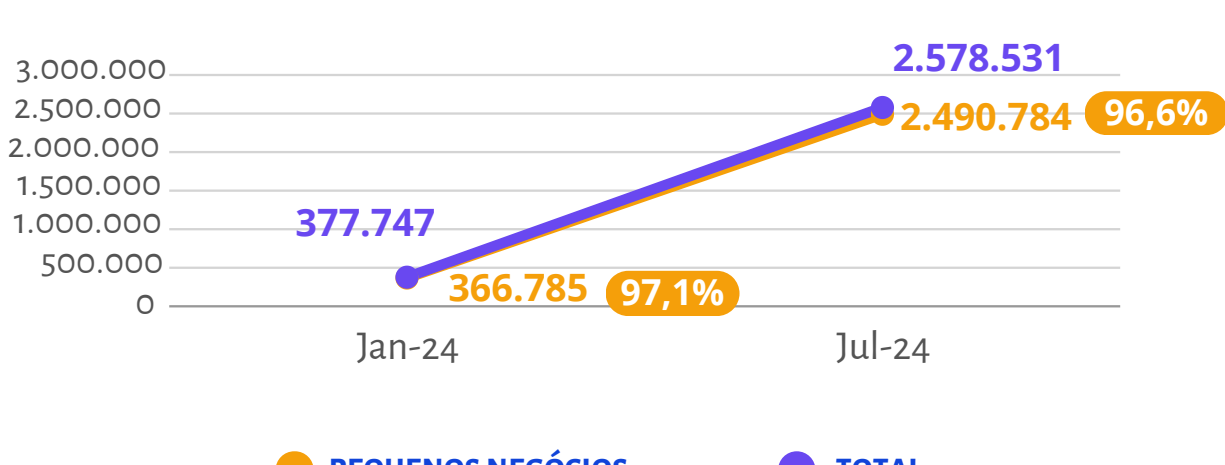

ABERTURA DE PEQUENOS NEGÓCIOS POR REGIÃO

JULHO DE 2024

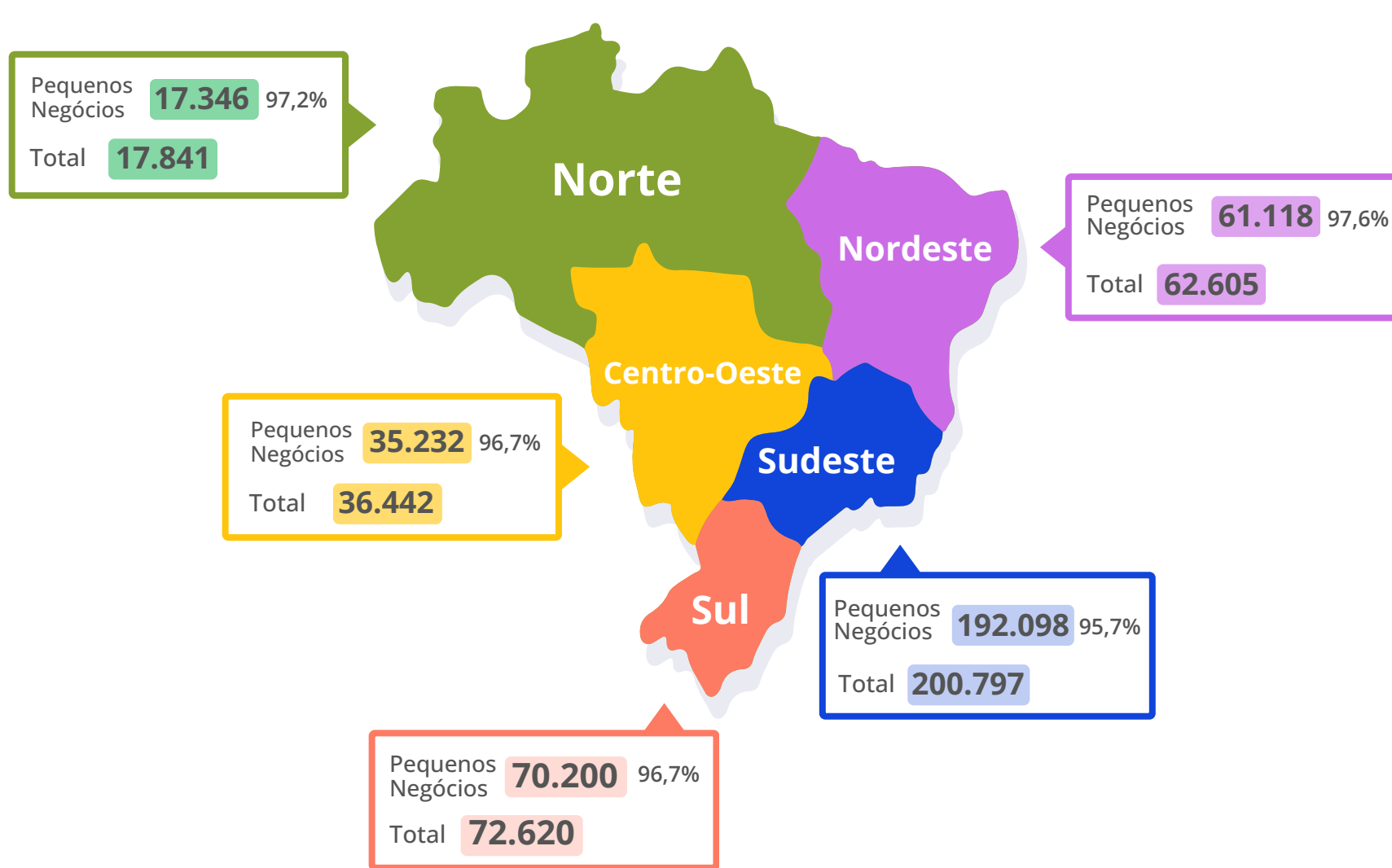

ABERTURA DE PEQUENOS NEGÓCIOS POR SETOR

JULHO DE 2024

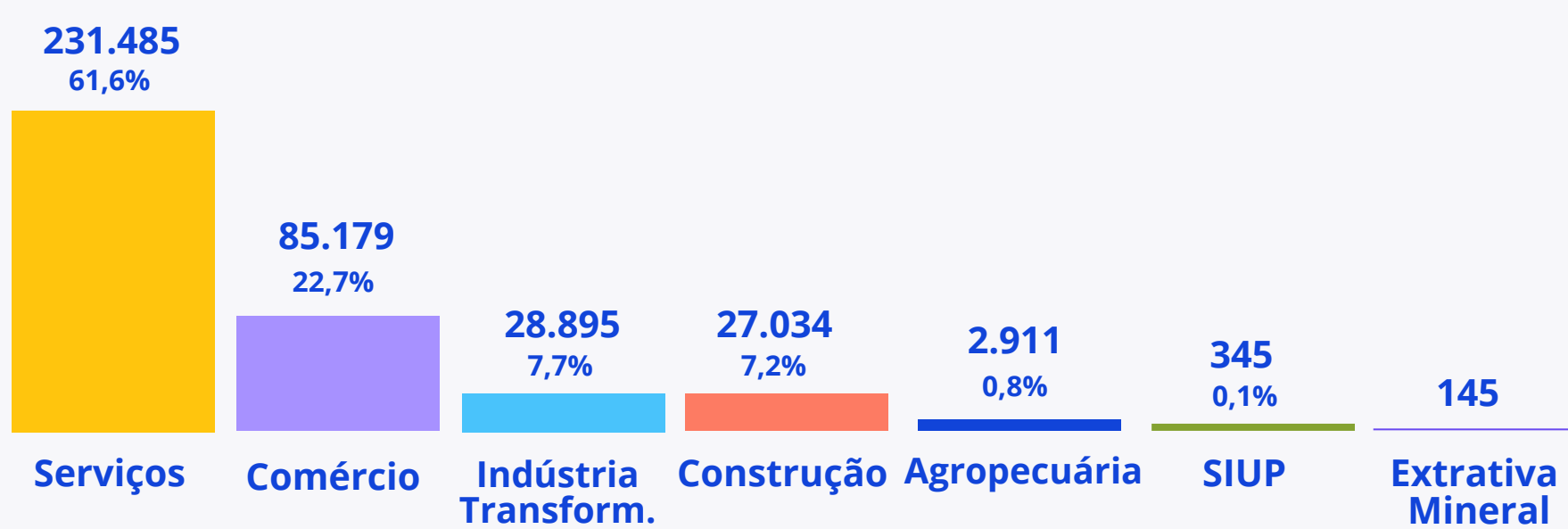

DESTAQUE DO MÊS

ACRE FOI O ESTADO COM MAIOR VARIAÇÃO (29,5%) NAS ABERTURAS DE PEQUENOS NEGÓCIOS EM JULHO DE 2024

EM COMPARAÇÃO COM O MESMO MÊS DE 2023.

TOP 10 CNAES COM MAIOR ABERTURA

JULHO DE 2024

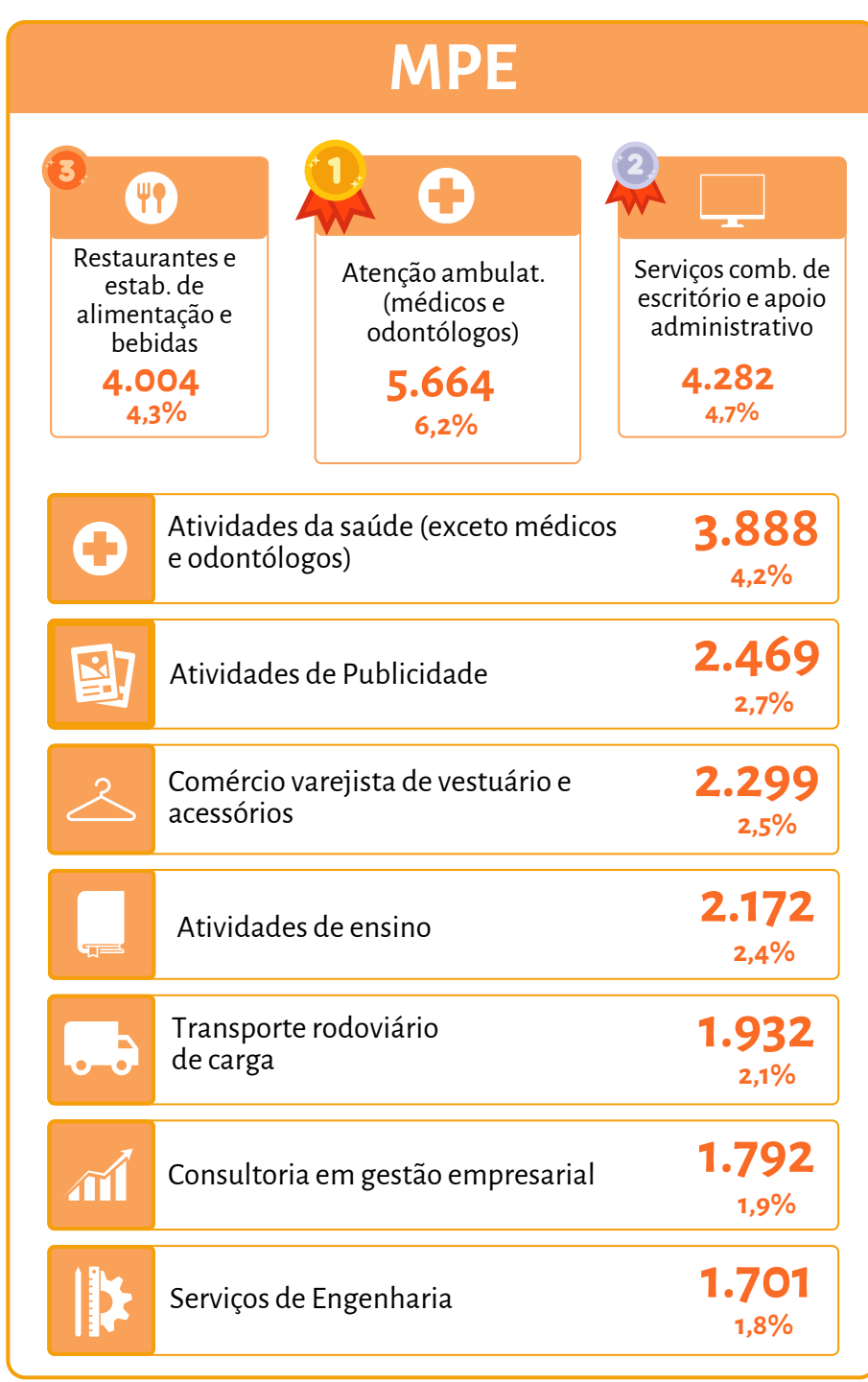
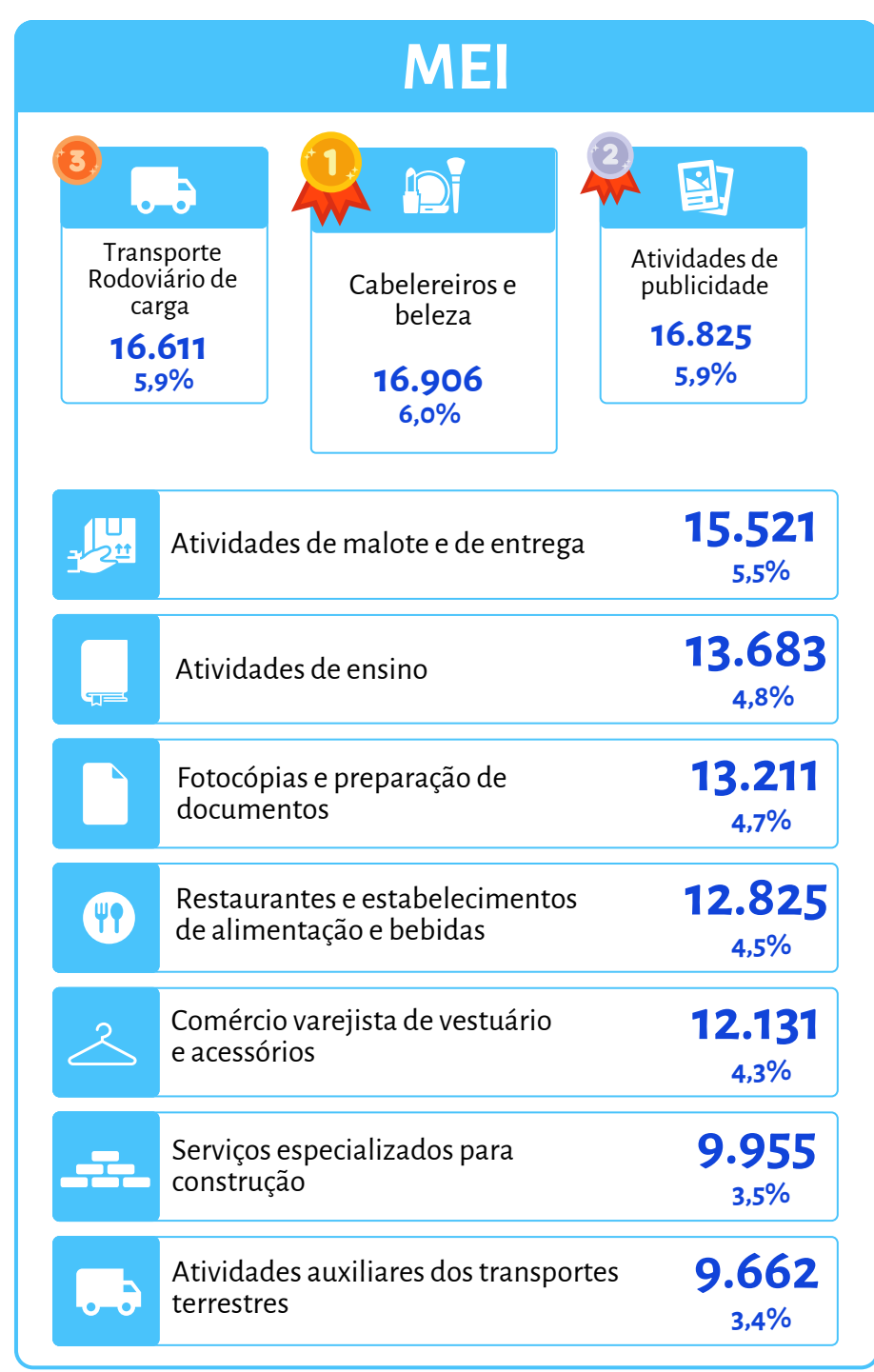

Mais informações em datasebrae.com.br

Estratégia em Movimento

0800 570 0800 | www.sebrae.com.br

SEBRAE

Unidade de Estratégia e Transformação - UCE

Gerente **André Spínola**
Gerente adjunta **Aretha Alexandra Pedrosa Guimarães Trindade Zarlenga**

Equipe Técnica **Juliana Borges Vaz**

Infografia e Diagramação **Simy Vasconcelos**

Coordenador do Núcleo de Pesquisa e Gestão do Conhecimento **Kennyston Costa Lago**

Fonte: Cartão CNPJ da Receita Federal do Brasil.

Notas: (i) Pequenos Negócios = MEI+ME+EPP; (ii) MPE=ME+EPP; (iii) Os dados dizem respeito a empresas mercantis (com fins lucrativos).