

BOLETIM MENSAL SONDAGEM ECONÔMICA MEI

SEBRAE – FGV

Boletim Junho/2024

12/07/2024



SEBRAE

Exemplos de atividades de MEI

Indústria

- Fabr. alimentos/bebidas (diversos)
- Fabr. produtos limpeza (diversos)
- Artesanato (diversos)
- Confeitaria
- Marmiteiros (as)
- Costureiros(as)
- Alfaiataria
- Vassoureiros (as)
- Tecelão independente
- Estampador independente
- Etc

Comércio

- Feirantes (diversos)
- Ambulantes (diversos)
- Barraqueiros (diversos)
- Com. alimentos/bebidas (diversos)
- Com. produtos de beleza (diversos)
- Venda de animais (diversos)
- Sorveteiros independentes
- Jornaleiros independentes
- Quitandeiros independentes
- Baleiros independentes
- Etc

Serviços

- Cuidador de idosos independente
- Engraxate independente
- Tatuador independente
- Manicure independente
- Amolador independente
- Chaveiro independente
- Jardineiro independente
- Disk Jockey independente
- Cuidador de animais independente
- Colocador de piercing independente
- Etc

O que é Pesquisado?

Quesitos

- Demanda Atual
- Demanda Prevista
- Situação Atual Negócios
- Tendência dos Negócios
- Crédito
- Fatores Limitativos

Cálculo dos Índices

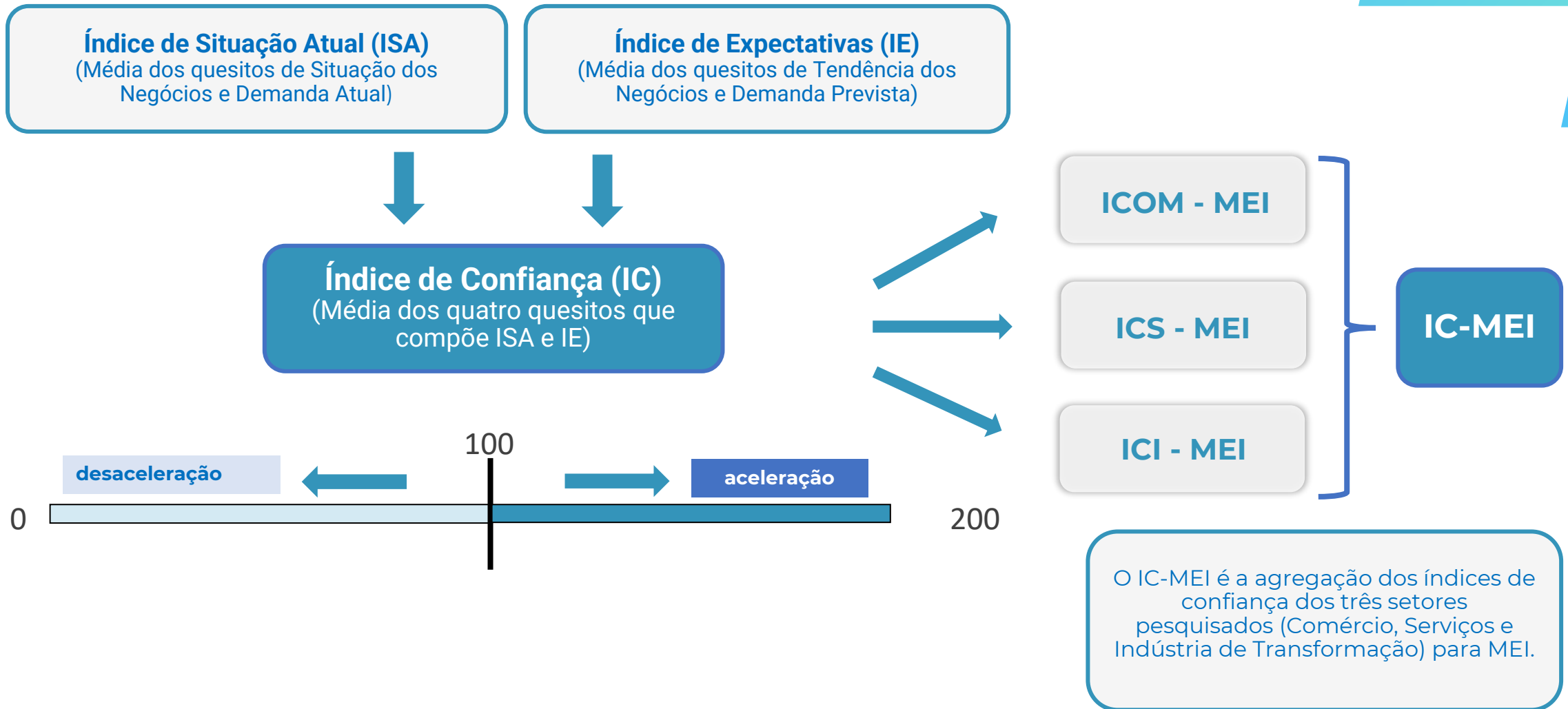

Destiques

Junho 2024

Destaques - Brasil: Junho 2024



Índice de Confiança dos MEI (IC-MEI) recuou em junho de 2024, quando comparado ao mesmo período do ano anterior.

Na comparação com junho de 2023:

- IC-MEI agregado: **-0,3 ponto**
 - IC-MEI do Comércio: **-3,8 pontos**
 - IC-MEI de Serviços: **-0,2 ponto**
 - IC-MEI da Indústria de Transformação: **+4,0 pontos**

O resultado moderado do mês foi influenciado pelas fortes variações em sentidos opostos da confiança do **Comércio** e da **Indústria**. Ambos foram influenciados pelos resultados nos dois horizontes de tempo. A confiança de **Serviços** recuou ligeiramente por conta da piora das expectativas.

Na comparação com o mês anterior:

- IC-MEI agregado: **+3,5 pontos**
 - IC-MEI do Comércio: **+0,9 ponto**
 - IC-MEI de Serviços: **+4,3 pontos**
 - IC-MEI da Indústria de Transformação: **+5,6 pontos**

OBS: Devido ao baixo número de observações mensais, as séries históricas ainda não receberam ajuste sazonal.

Destaques - Regiões: Junho 2024



Na comparação com junho de 2023:

- IC-MEI do Norte + Centro-Oeste: **+3,6 pontos**
- IC-MEI de Nordeste: **-4,8 pontos**
- IC-MEI da Sudeste: **+0,7 ponto**
- IC-MEI da Sul: **-2,0 pontos**

Na comparação anual as regiões **Norte + Centro-Oeste** e **Sudeste** observaram aumento em sua confiança, enquanto **Nordeste** e **Sudeste** observaram quedas.

Na comparação com o mês anterior:

- IC-MEI do Norte + Centro-Oeste: **+0,3 ponto**
- IC-MEI de Nordeste: **-0,8 ponto**
- IC-MEI da Sudeste: **+3,3 pontos**
- IC-MEI da Sul: **+10,2 pontos**

CARACTERÍSTICAS DO MEI

Junho 2024

Análise Geral - Brasil *(dados em %)*



Você possui outra fonte de renda?

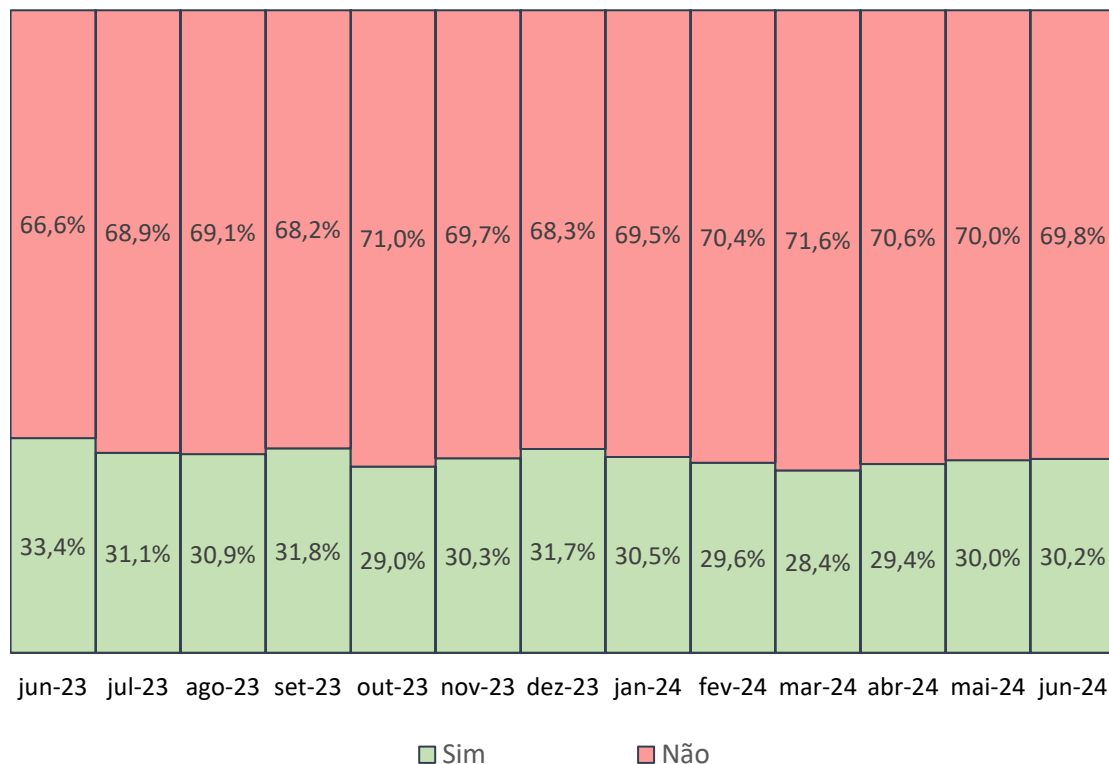

O MEI é sua principal fonte de renda?

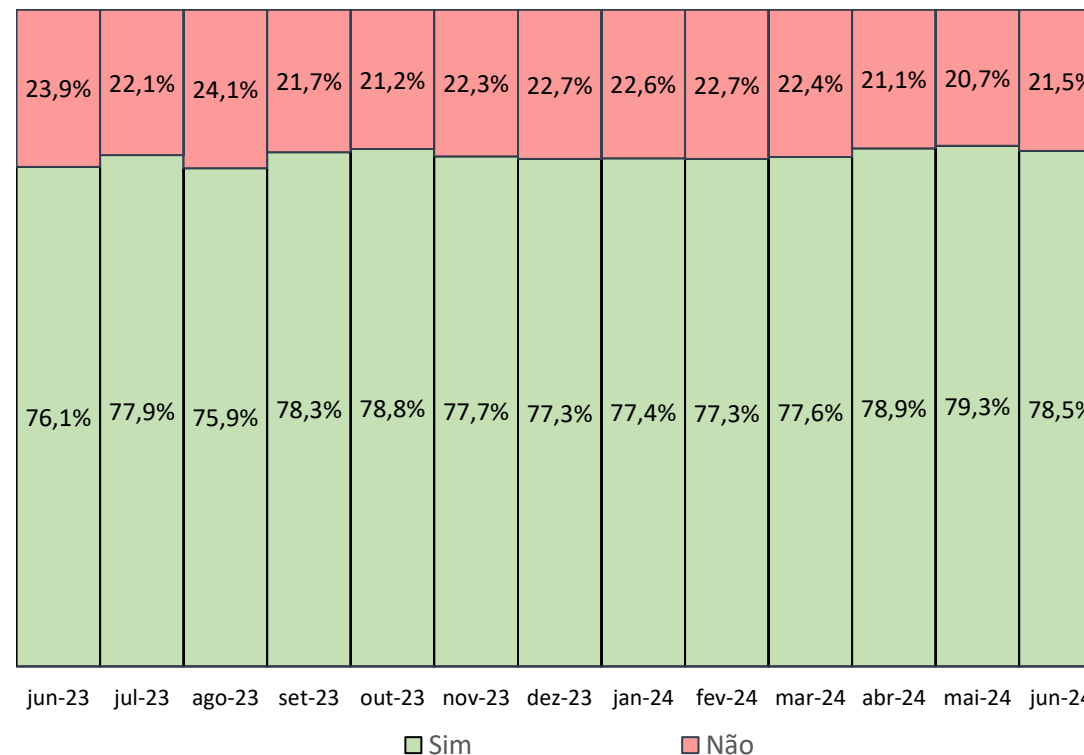

A grande maioria dos MEI tem nesta atividade sua única fonte de renda ou sua principal fonte de renda.

Análise Geral - Brasil



MEI – proporção que tem no MEI sua principal ou sua única fonte de renda (dados em %)

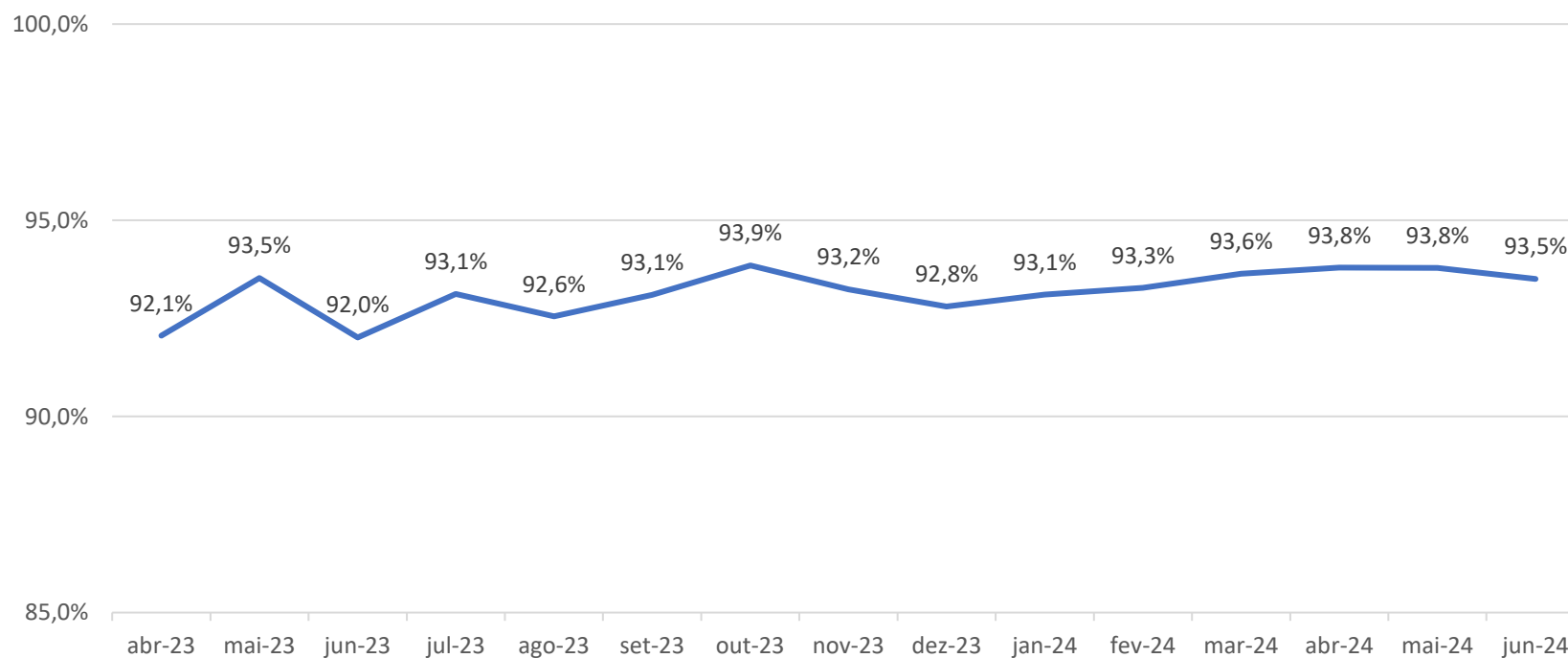

A grande maioria dos MEI tem nesta atividade sua única fonte de renda ou sua principal fonte de renda. Após estabilizar em maio, o resultado de junho apresenta ligeiro recuo dessa proporção.

Possui outra fonte de renda? - Por região (dados em %)



■ Sim ■ Não

Norte + Centro-Oeste

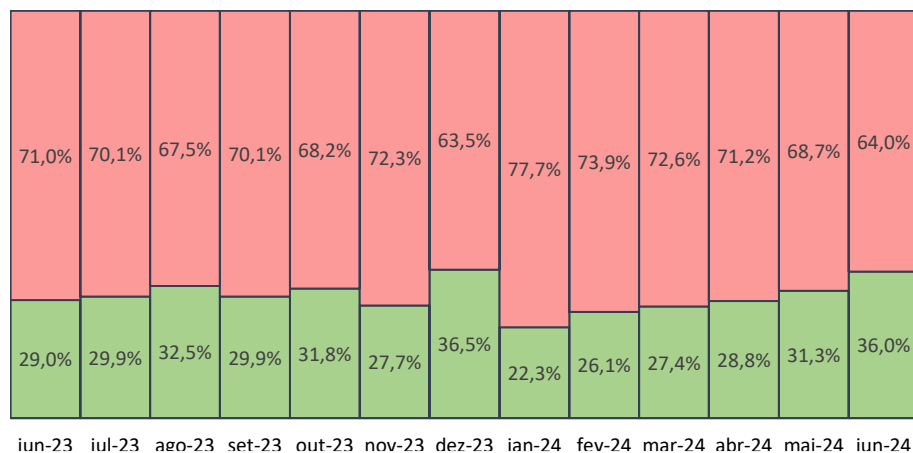

Nordeste

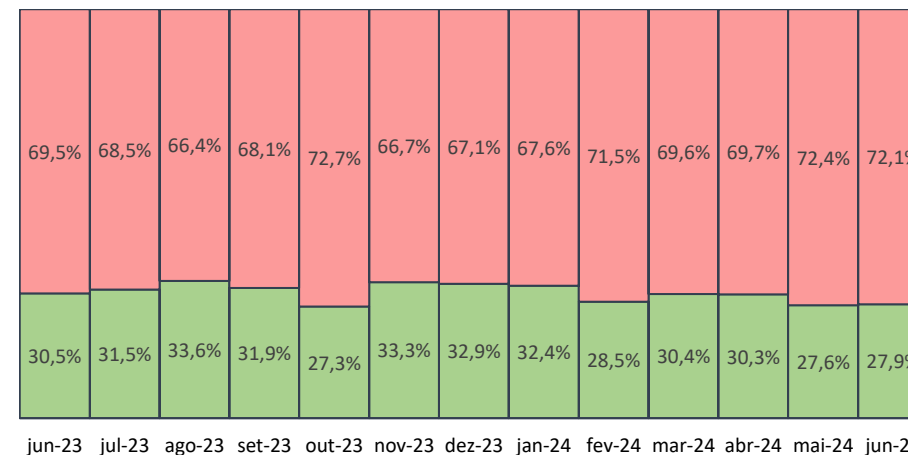

Sudeste

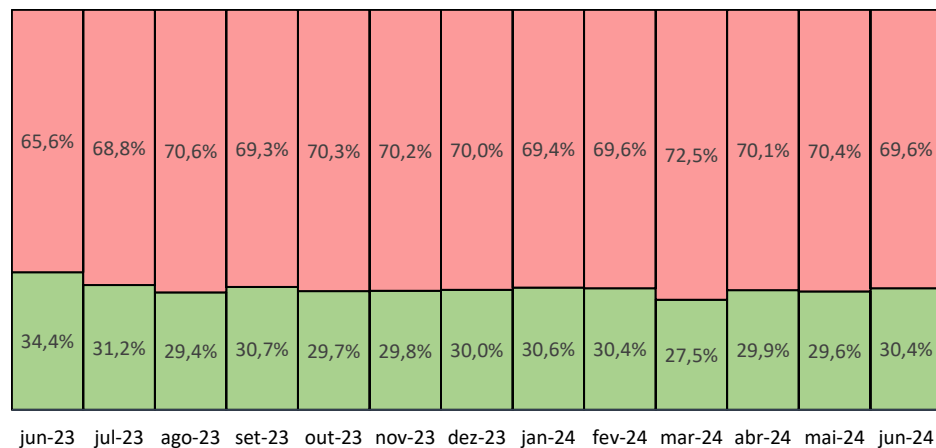

Sul

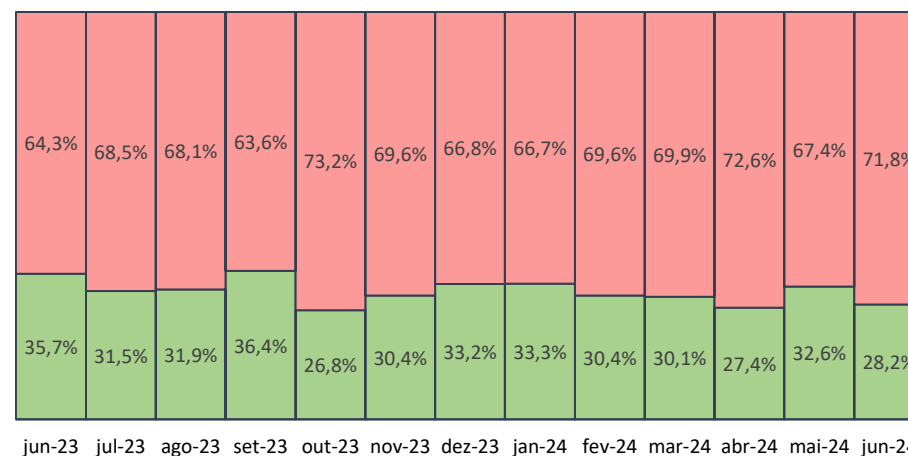

O MEI foi sua principal fonte de renda? - Por região

(dados em %)

Sim

Não



Norte + Centro-Oeste

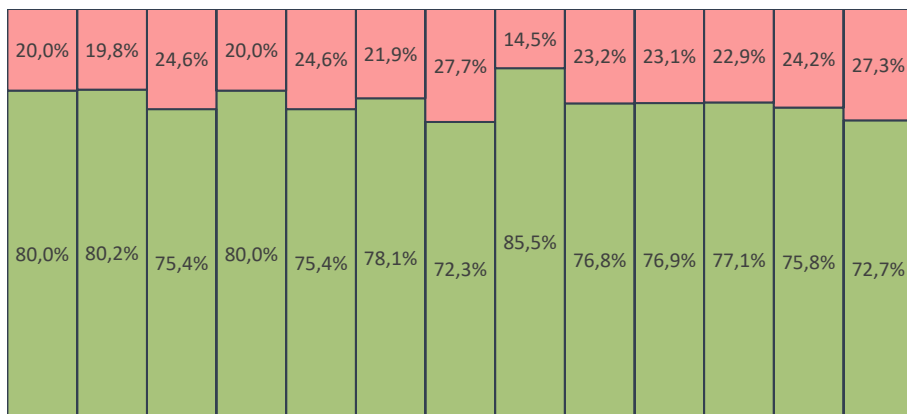

jun-23 jul-23 ago-23 set-23 out-23 nov-23 dez-23 jan-24 fev-24 mar-24 abr-24 mai-24 jun-24

Nordeste

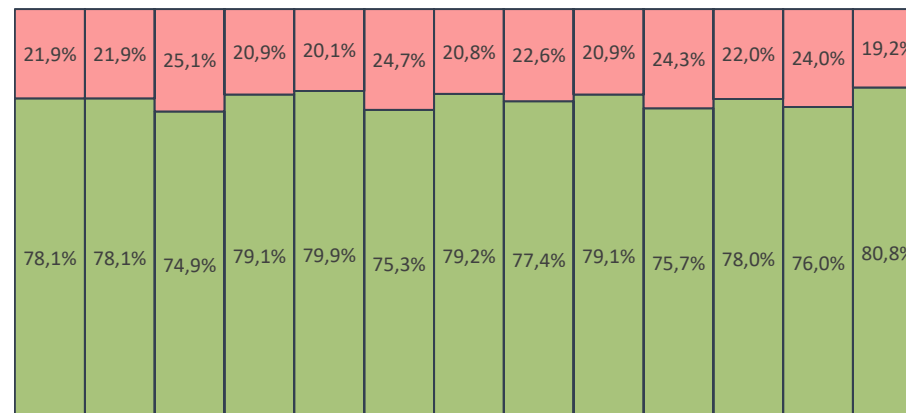

jun-23 jul-23 ago-23 set-23 out-23 nov-23 dez-23 jan-24 fev-24 mar-24 abr-24 mai-24 jun-24

Sudeste

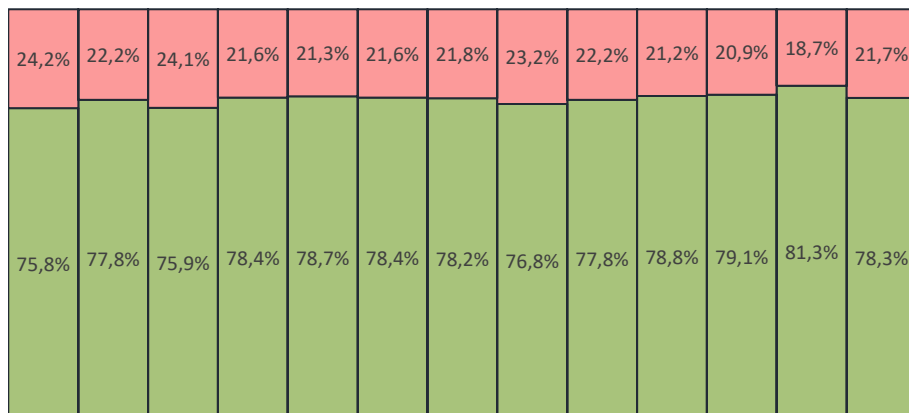

jun-23 jul-23 ago-23 set-23 out-23 nov-23 dez-23 jan-24 fev-24 mar-24 abr-24 mai-24 jun-24

Sul

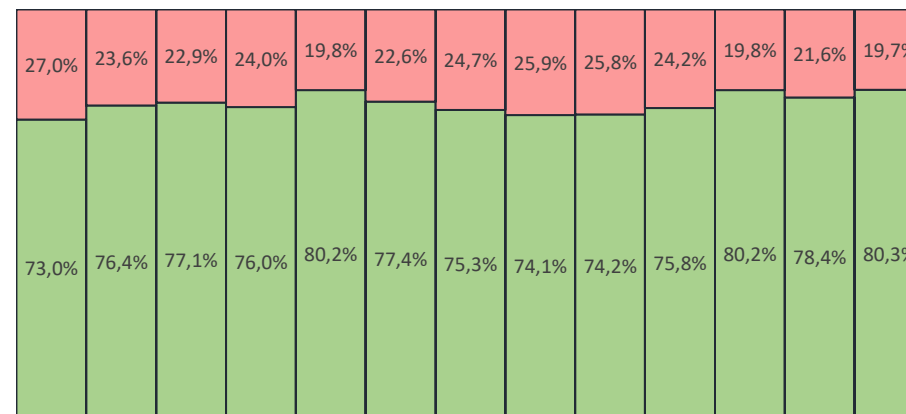

jun-23 jul-23 ago-23 set-23 out-23 nov-23 dez-23 jan-24 fev-24 mar-24 abr-24 mai-24 jun-24

MEI – proporção que tem no MEI sua principal ou sua única fonte de renda - Por região

(dados em %)



Norte + Centro-Oeste

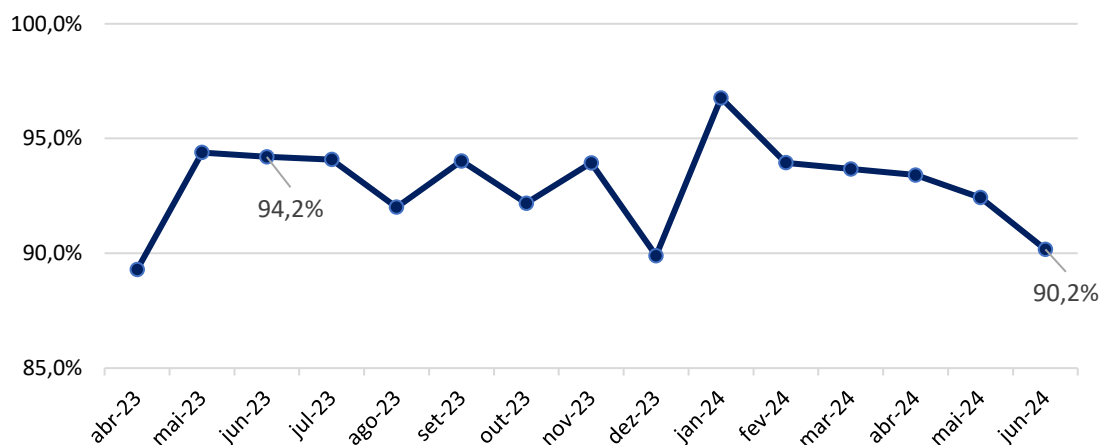

Nordeste

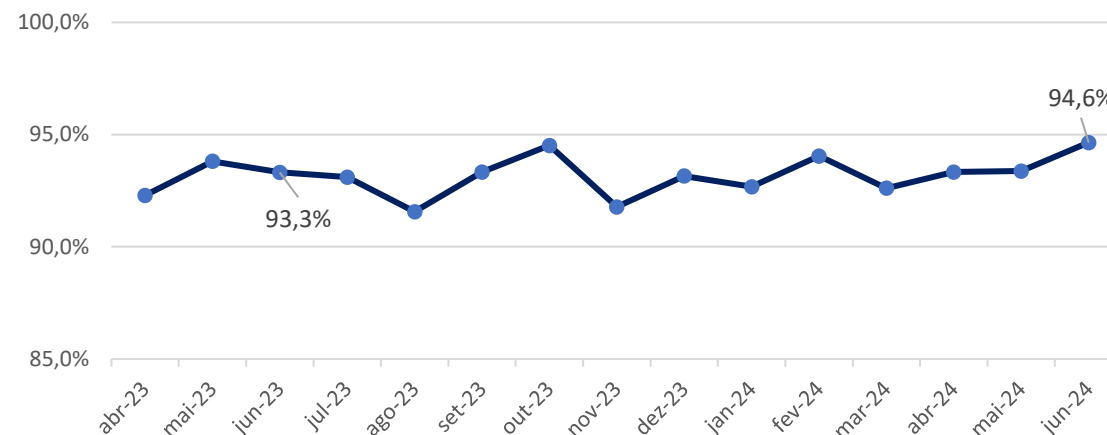

Sudeste

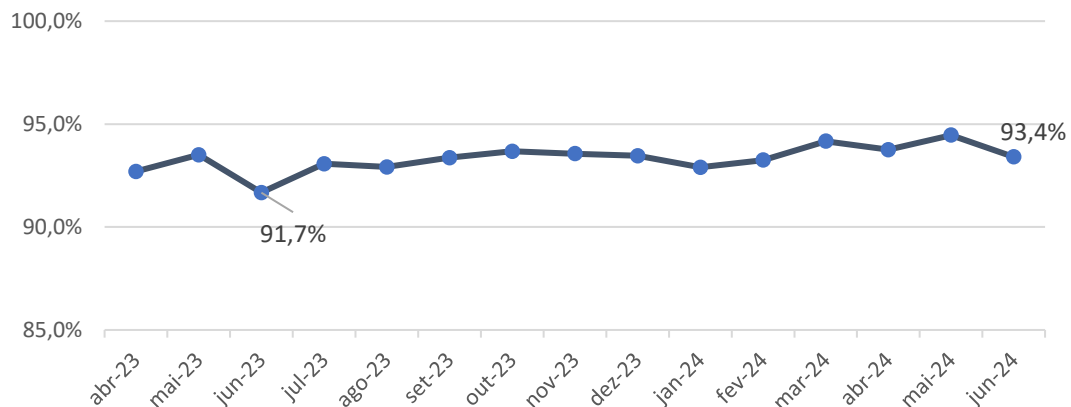

Sul

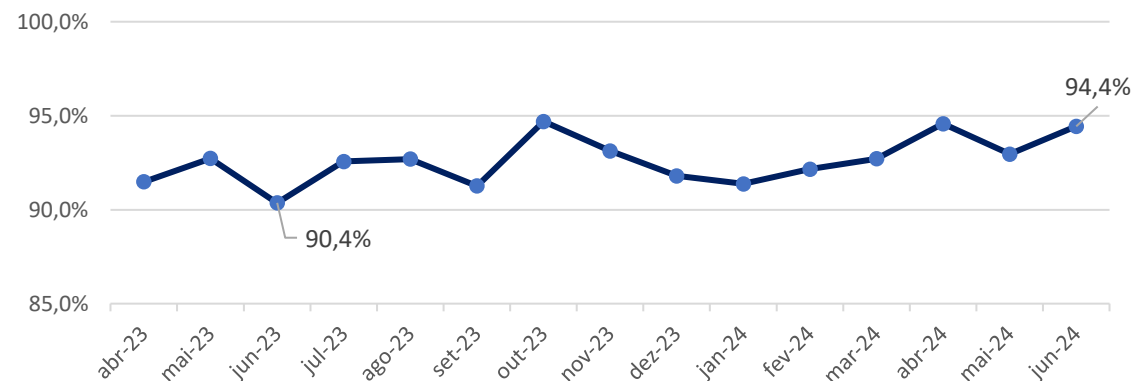

OBS: Participam da pesquisa todos os MEI (Microempreendedores Individuais) da amostra que trabalharam nos últimos 12 meses como MEI.

ANÁLISE GERAL E POR SETOR

Junho 2024

BRASIL

Junho 2024

Resultados - Brasil: IC-MEI (Geral)



Indicador de Confiança – MEI (Geral) (dados em pontos)

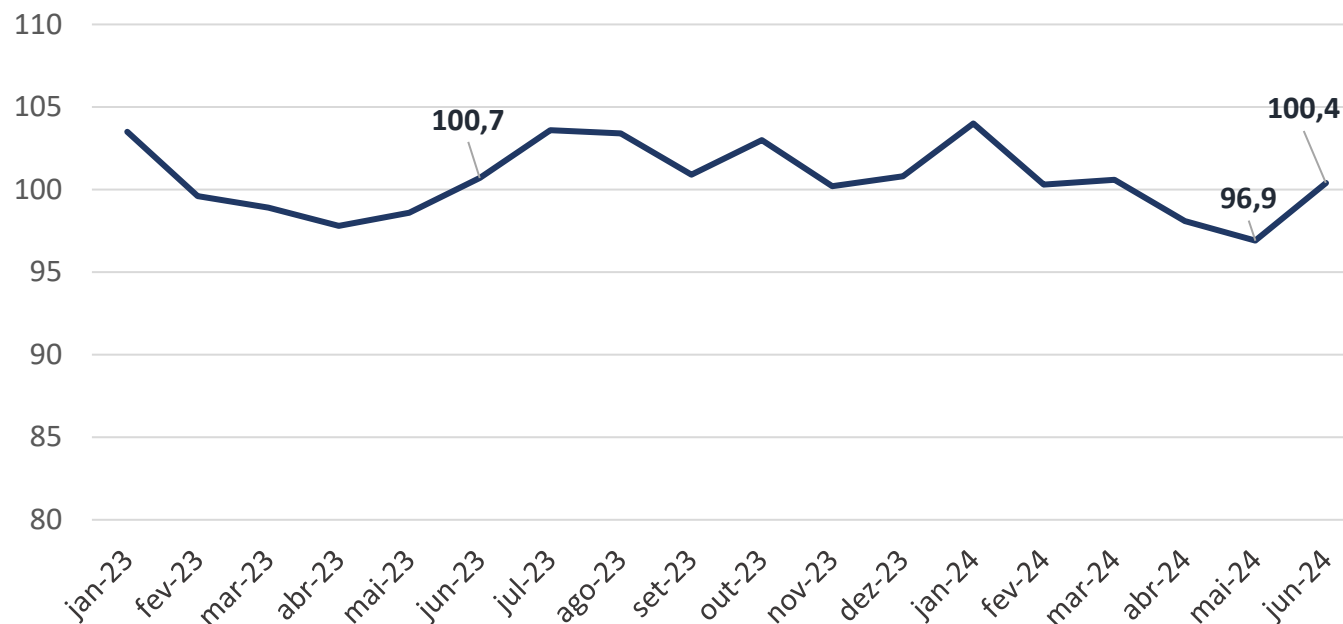

Comparação de jun/24 com jun/23
IC-MEI recuou 0,3 ponto.

Comparação com o mês anterior
IC-MEI avançou 3,5 pontos.

Resultados - Brasil : ISA-MEI (Geral)



Indicador de Situação Atual – MEI (Geral)
(dados em pontos)

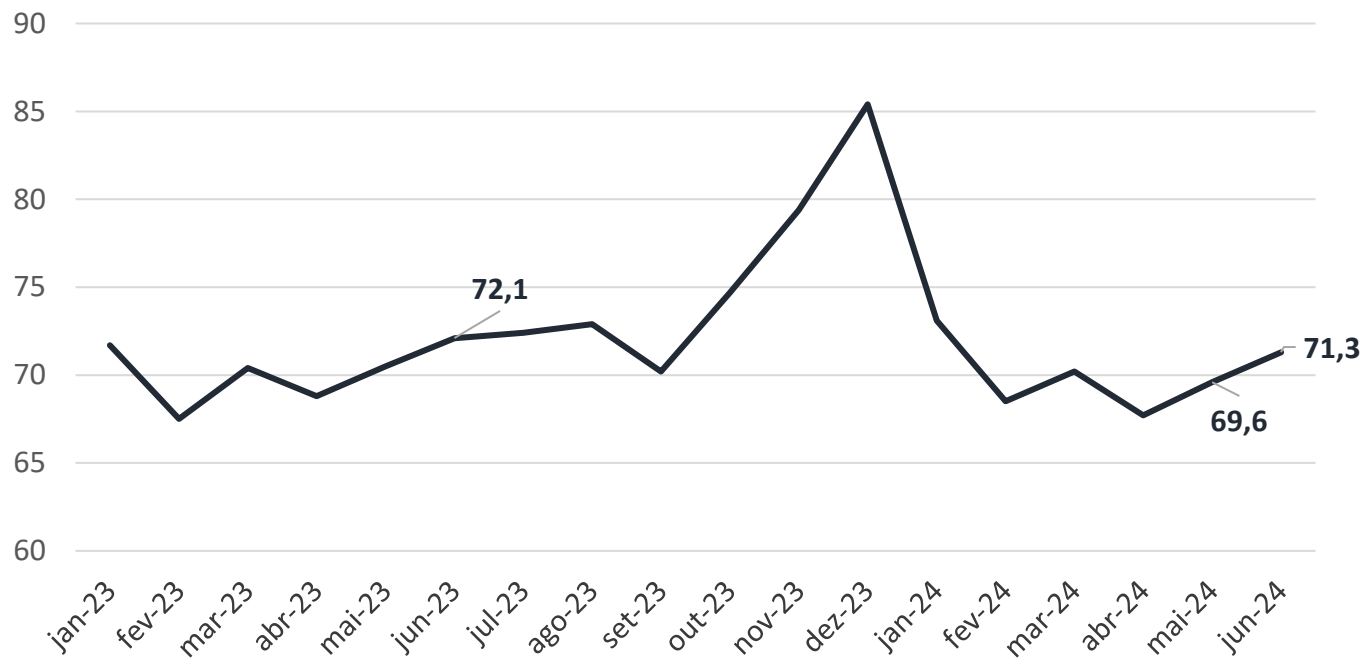

**Comparação de jun/24
com jun/23**

ISA-MEI recuou 0,8 ponto.

Comparação com o mês anterior

ISA-MEI avançou 1,7 ponto.

Resultados - Brasil : IE-MEI (Geral)



Indicador de Expectativas – MEI (Geral)
(dados em pontos)

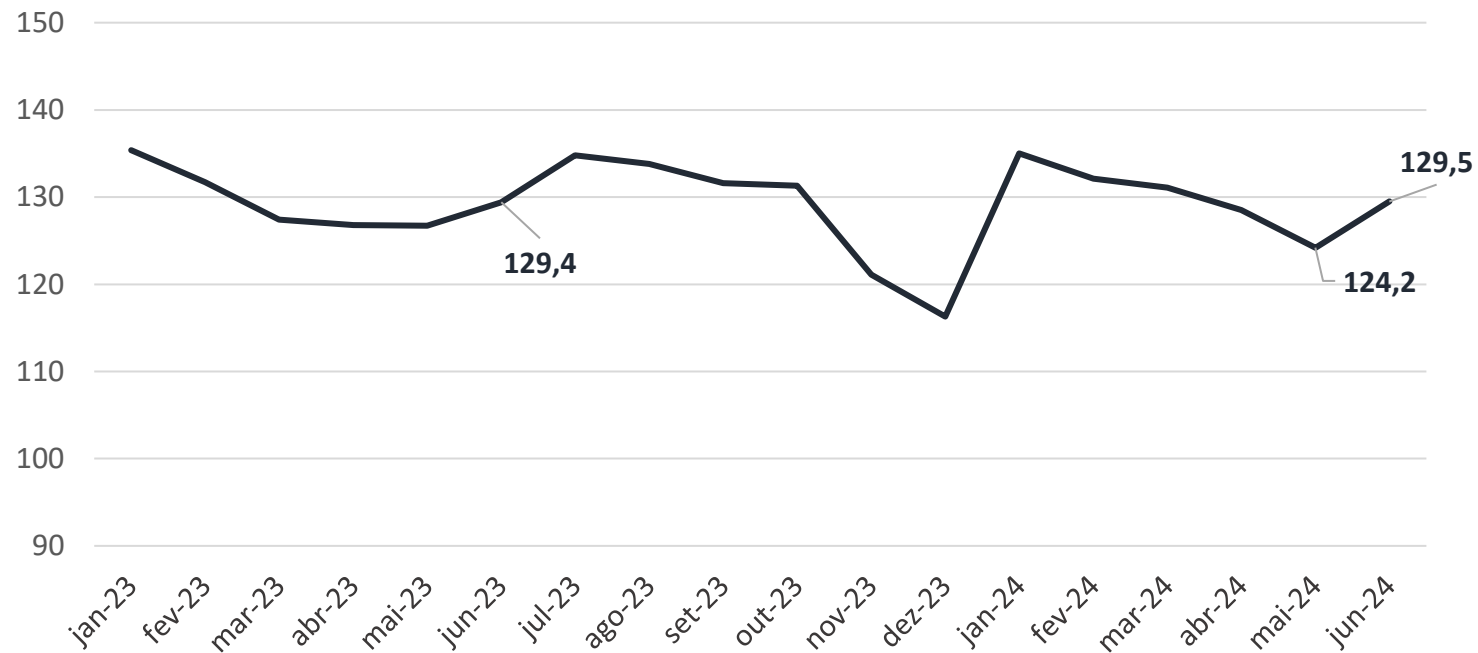

Comparação de jun/24 com jun/23
IE-MEI recuou 0,1 ponto.

Comparação com o mês anterior
IE-MEI avançou 5,3 pontos.

Resultados - Brasil : Serviços – Comércio – Indústria



Indicador de Confiança – MEI (Setores)
(dados em pontos)

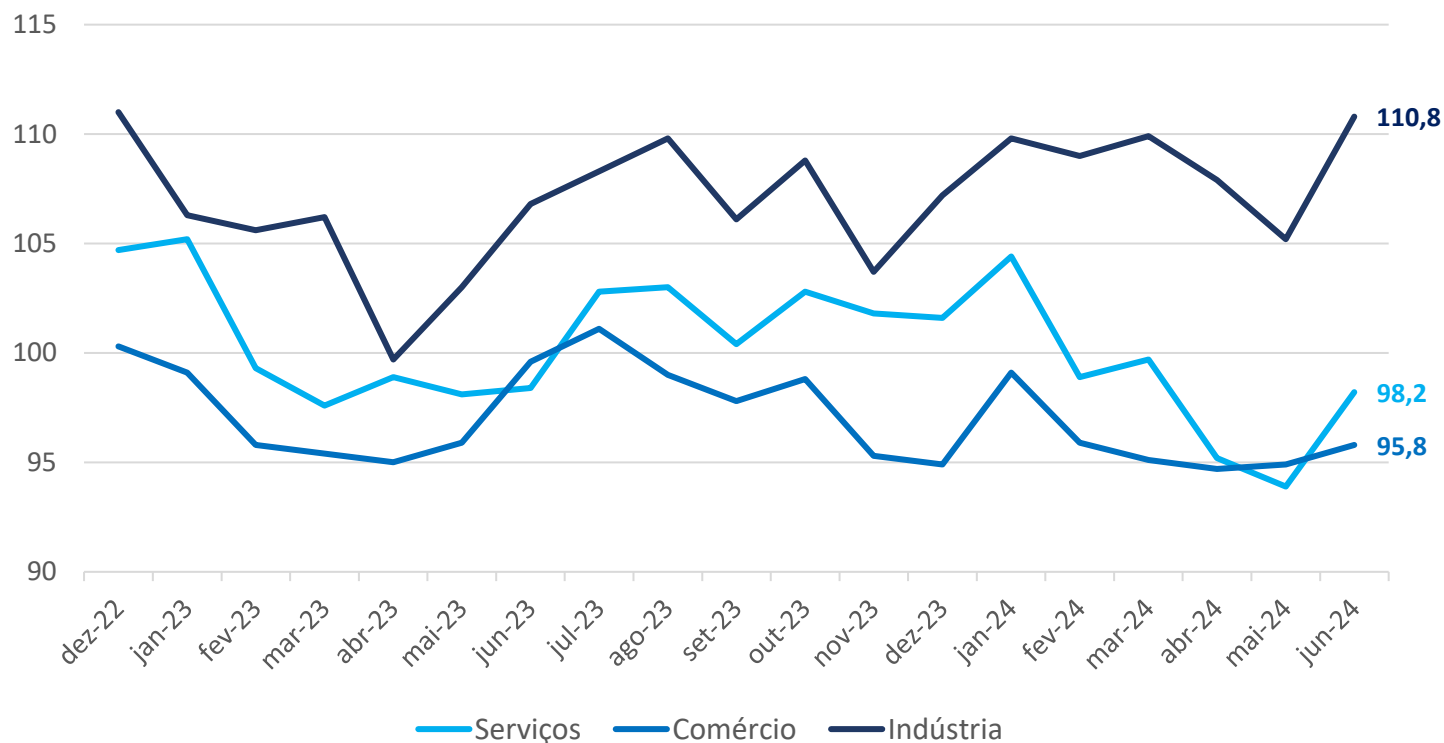

Variação interanual
(em pontos)

	Serviços	Comércio	Indústria
jun-24	-0,2	-3,8	4,0

Variação mensal
(em pontos)

	Serviços	Comércio	Indústria
abr-24	-4,5	-0,4	-2,0
mai-24	-1,3	0,2	-2,7
jun-24	4,3	0,9	5,6

Serviços - Brasil : Situação Atual e Expectativas



Indicadores de Situação Atual e Expectativas (ISA-S e IE-S)
(dados em pontos)

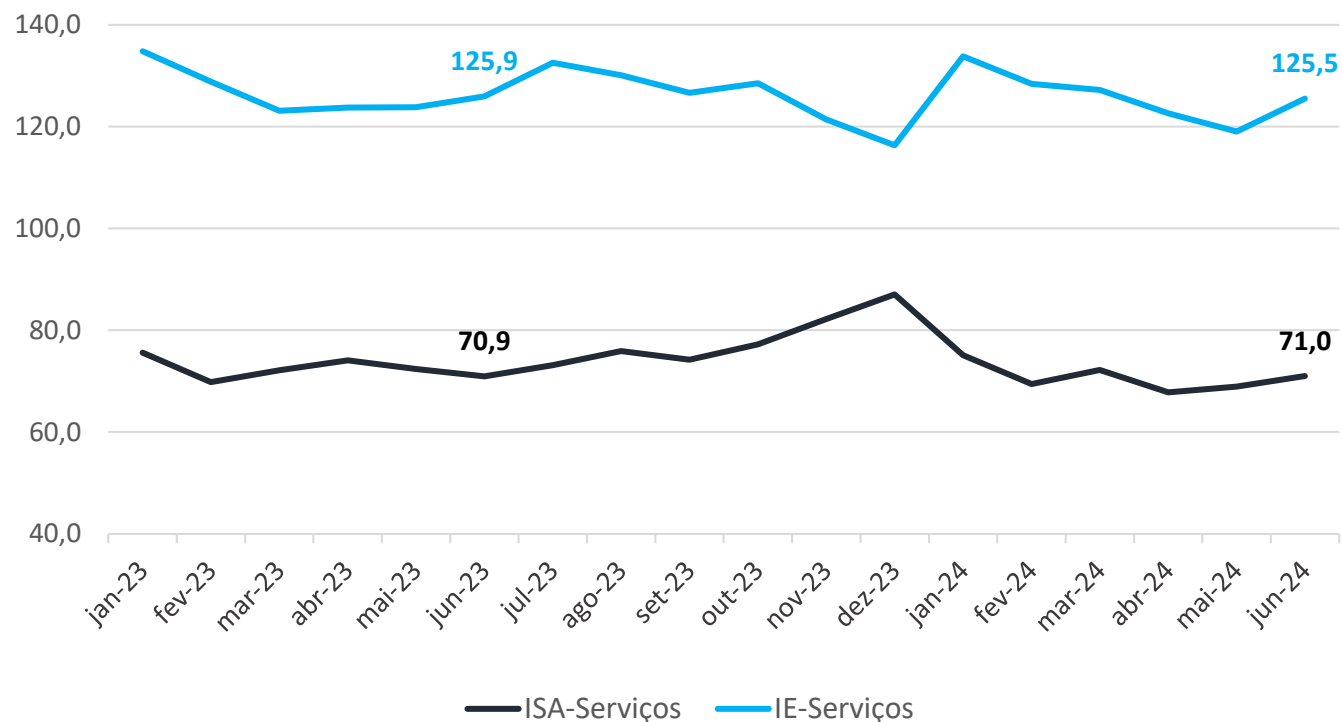

Variação interanual
(em pontos)

	ISA-Serviços	IE-Serviços
jun-24	0,1	-0,4

Variação mensal
(em pontos)

	ISA-Serviços	IE-Serviços
abr-24	-4,4	-4,6
mai-24	1,1	-3,6
jun-24	2,1	6,5

Comércio - Brasil : Situação Atual e Expectativas



Indicadores de Situação Atual e Expectativas (ISA-C e IE-C)
(dados em pontos)

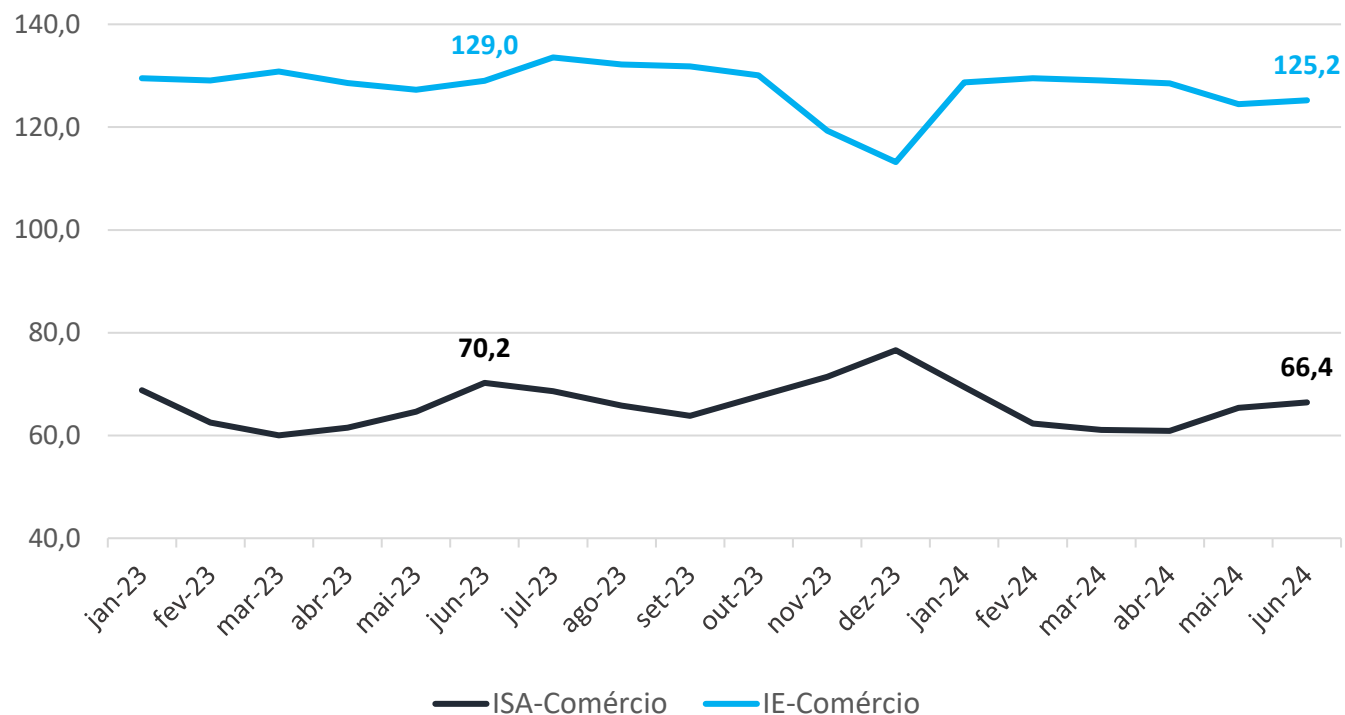

Variação interanual (em pontos)

	ISA-Comércio	IE-Comércio
jun-24	-3,8	-3,8

Variação mensal (em pontos)

	ISA-Comércio	IE-Comércio
abr-24	-0,2	-0,6
mai-24	4,5	-4,0
jun-24	1,0	0,7

Indústria - Brasil : Situação Atual e Expectativas



Indicadores de Situação Atual e Expectativas (ISA-I e IE-I) (dados em pontos)

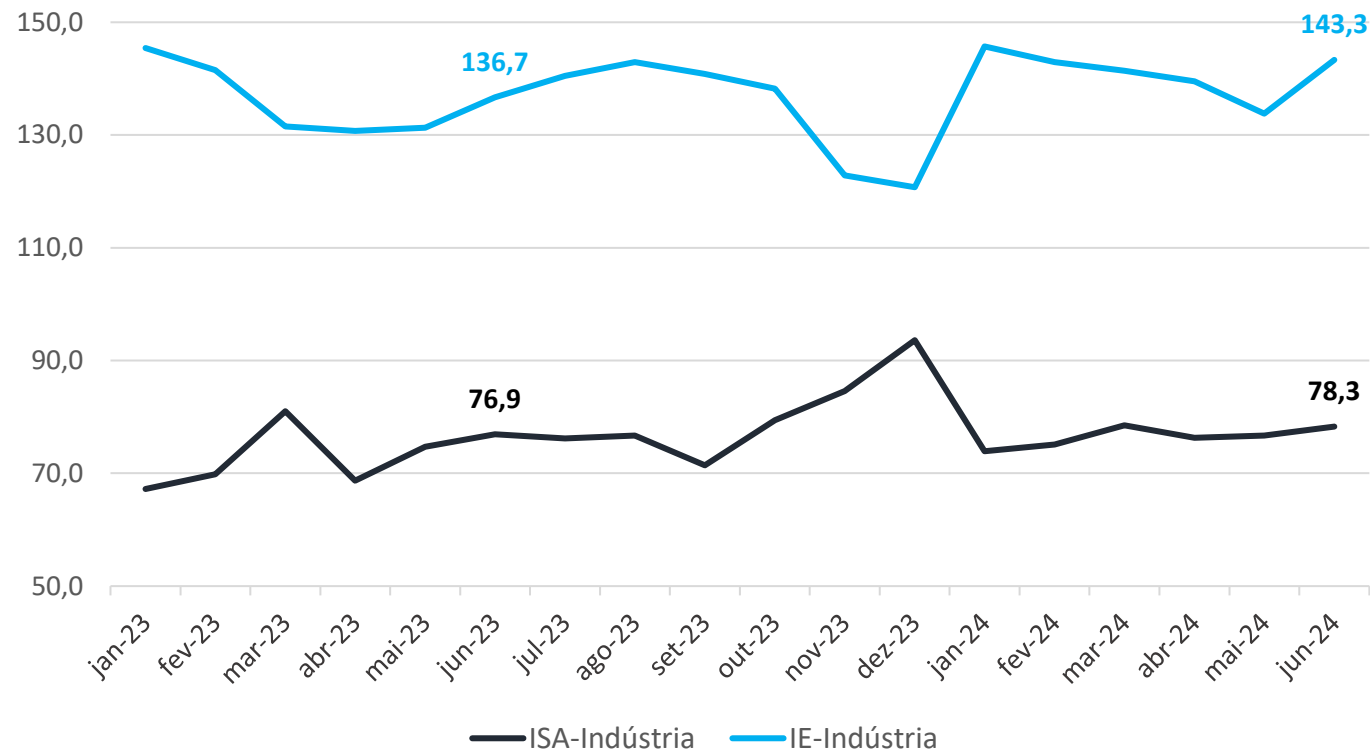

Varição interanual (em pontos)

	ISA-Indústria	IE-Indústria
jun-24	1,4	6,6

Varição mensal (em pontos)

	ISA-Indústria	IE-Indústria
abr-24	-2,2	-1,9
mai-24	0,4	-5,7
jun-24	1,6	9,5

POR REGIÃO

Junho 2024

Índice de Confiança - Regiões



Indicador de Confiança – MEI (Regiões)
(dados em pontos)

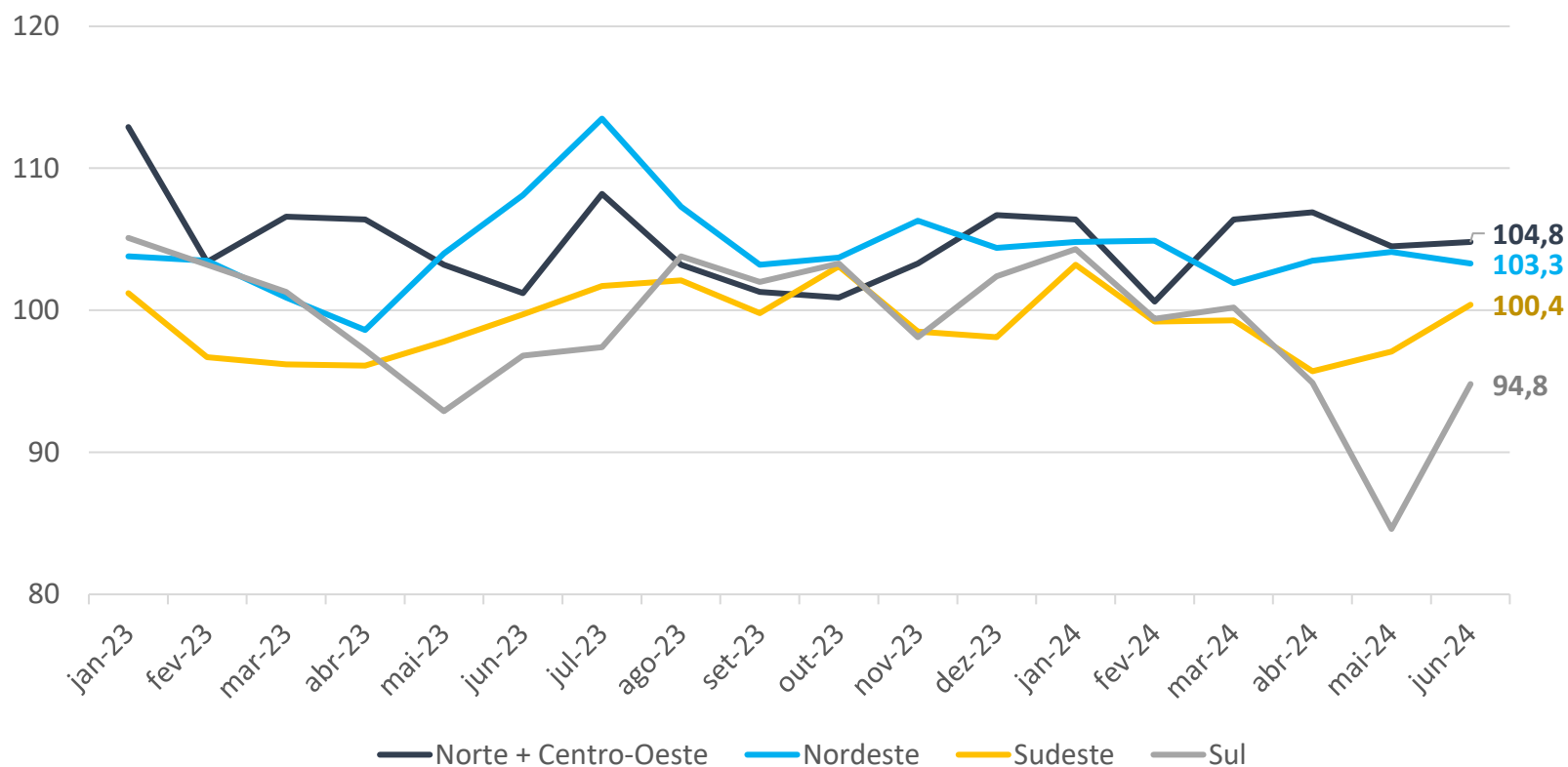

Variação interanual
(em pontos)

Norte + Centro-Oeste	Nordeste	Sul	Sudeste
3,6	-4,8	-2,0	0,7

Variação mensal
(em pontos)

Norte + Centro-Oeste	Nordeste	Sul	Sudeste
0,3	-0,8	10,2	3,3

Norte + Centro-Oeste: IC e demais indicadores



Indicador de Confiança – MEI (NCO) (dados em pontos)

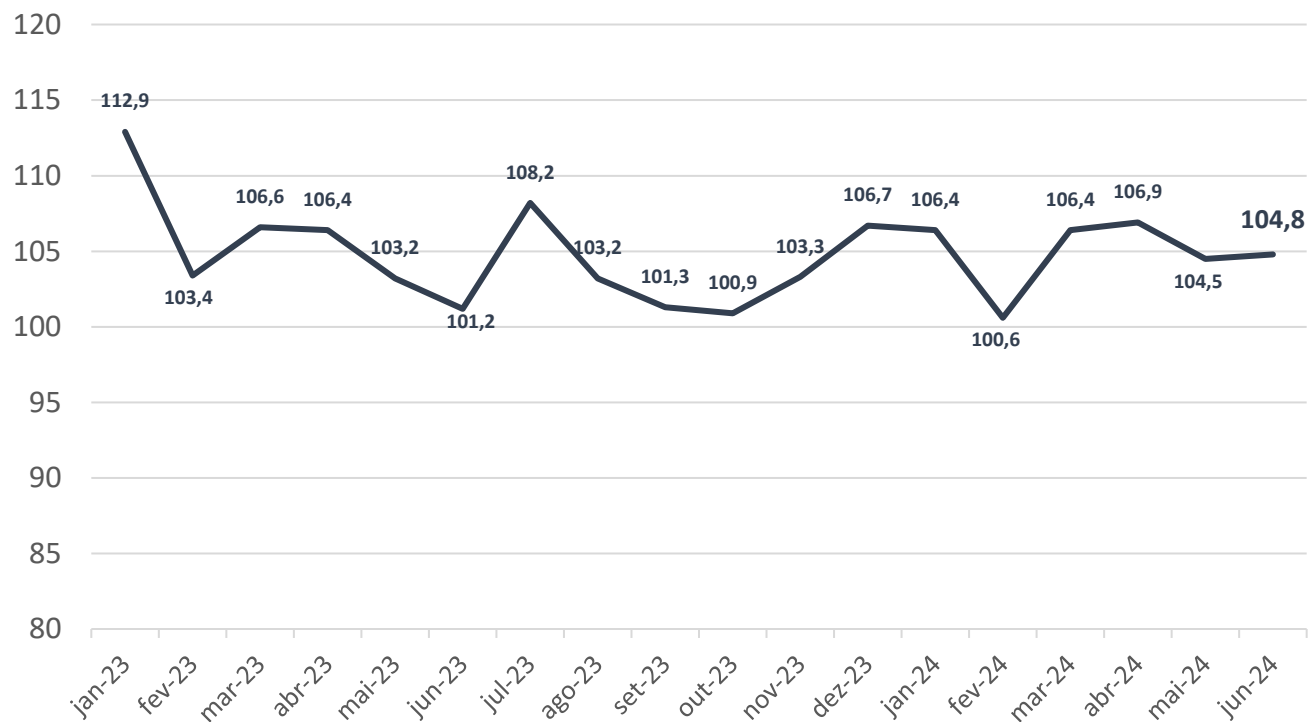

Principais indicadores

Varição interanual (em pontos)

Demanda atual	Demanda prevista	Situação atual	Tendência dos negócios
-0,8	3,2	8,4	3,7

Varição mensal (em pontos)

Demanda atual	Demanda prevista	Situação atual	Tendência dos negócios
-1,8	-1,1	-0,4	4,3

Nordeste: IC e demais indicadores



Indicador de Confiança – MEI (NE) (dados em pontos)

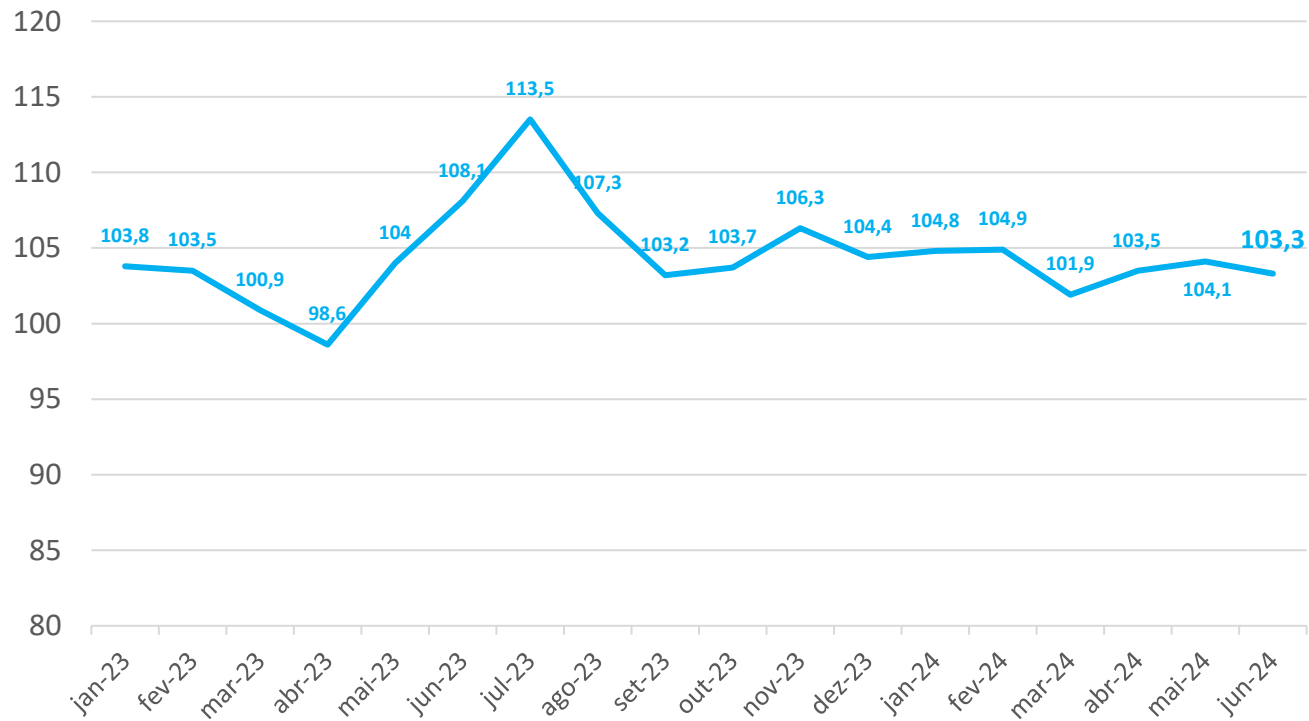

Principais indicadores

Variação interanual (em pontos)

Demanda atual	Demanda prevista	Situação atual	Tendência dos negócios
-7,2	-14,6	5,7	-3,1

Variação mensal (em pontos)

Demanda atual	Demanda prevista	Situação atual	Tendência dos negócios
0,4	-11,2	6,3	1,5

Sul: IC e demais indicadores



Indicador de Confiança – MEI (S) (dados em pontos)

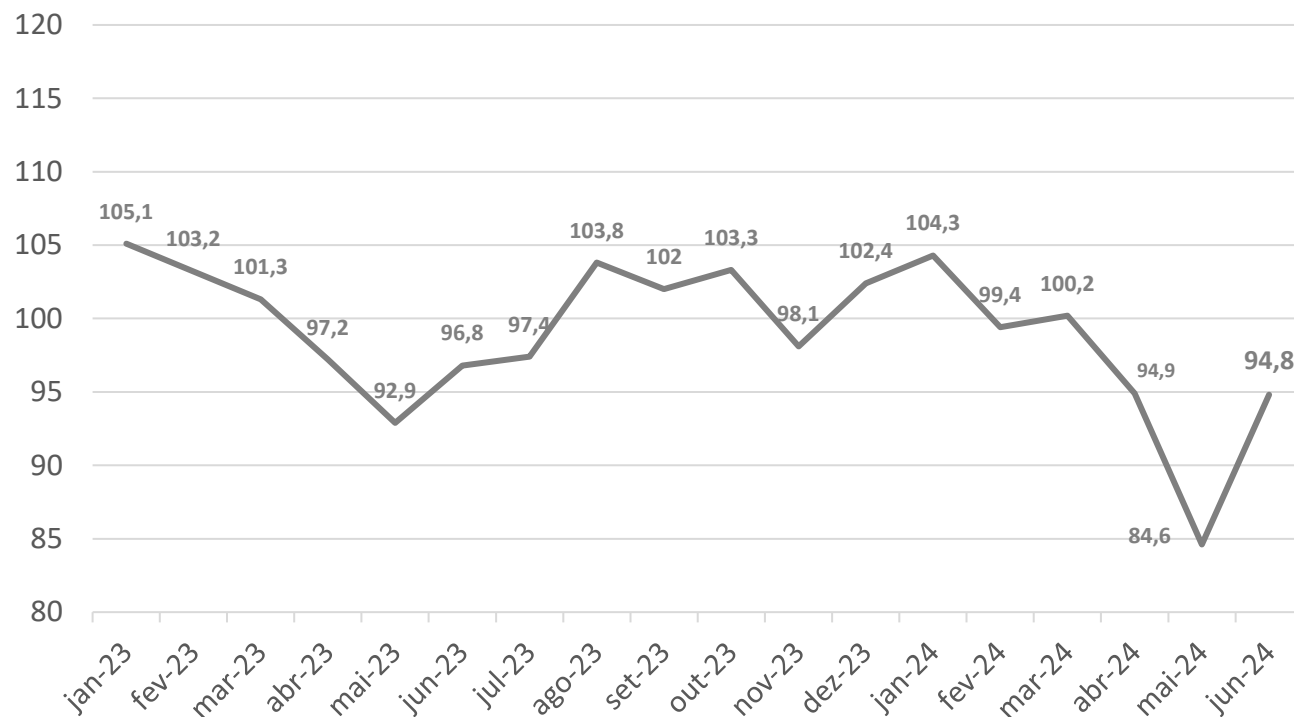

Principais indicadores

Variação interanual (em pontos)

Demanda atual	Demanda prevista	Situação atual	Tendência dos negócios
-10,3	4,4	-6,8	4,7

Variação mensal (em pontos)

Demanda atual	Demanda prevista	Situação atual	Tendência dos negócios
2,8	12,8	8,0	17,4

Sudeste: IC e demais indicadores



Indicador de Confiança – MEI (SE) (dados em pontos)

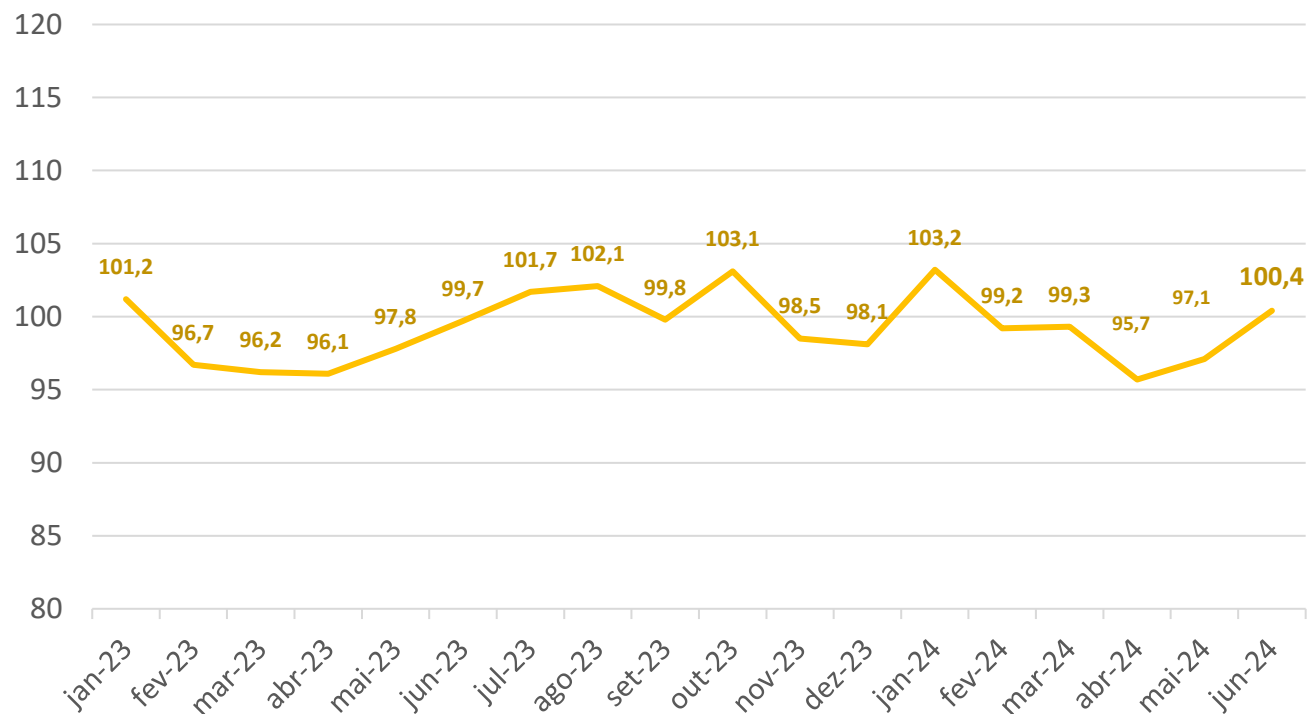

Principais indicadores

Varição interanual (em pontos)

Demanda atual	Demanda prevista	Situação atual	Tendência dos negócios
-1,3	5,2	2,9	-3,8

Varição mensal (em pontos)

Demanda atual	Demanda prevista	Situação atual	Tendência dos negócios
-0,9	8,8	2,0	3,5

Índice de Situação Atual - Regiões



Indicador de Situação Atual – MEI (Regiões)
(dados em pontos)

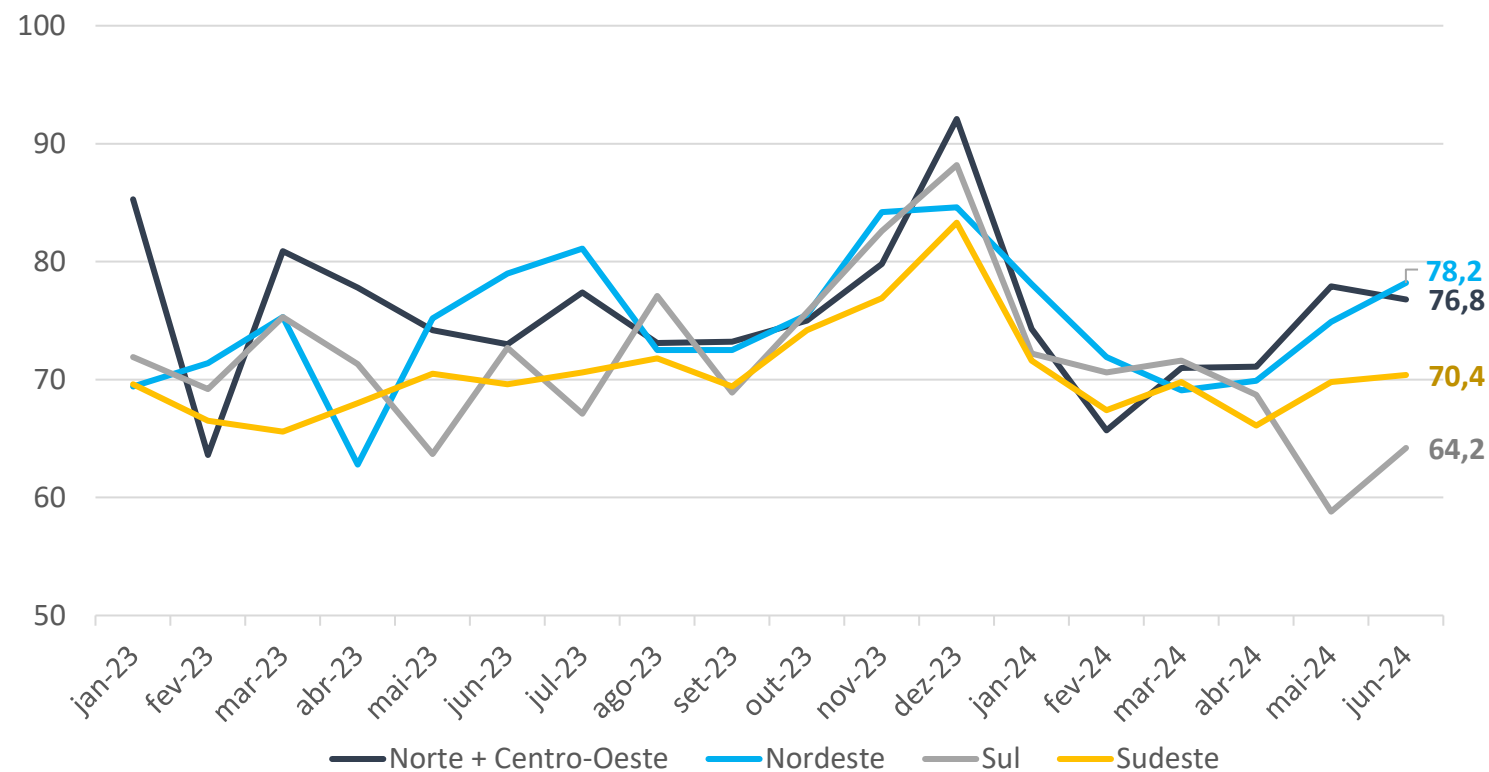

Variação interanual
(em pontos)

Norte + Centro-Oeste	Nordeste	Sul	Sudeste
3,8	-0,8	-8,5	0,8

Variação mensal
(em pontos)

Norte + Centro-Oeste	Nordeste	Sul	Sudeste
-1,1	3,3	5,4	0,6

Índice de Expectativas - Regiões



Indicador de Expectativas – MEI (Regiões)
(dados em pontos)

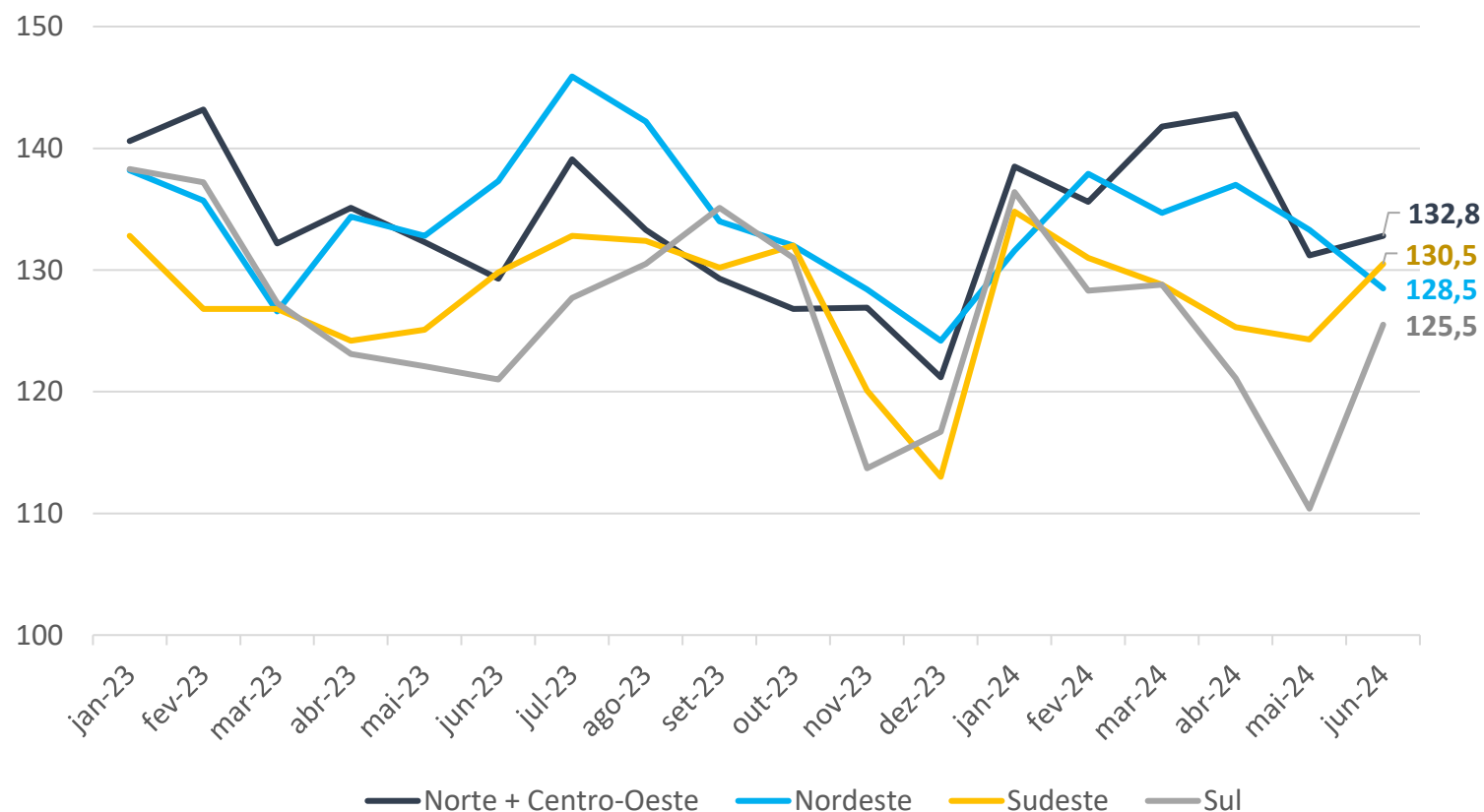

Variação interanual
(em pontos)

Norte + Centro-Oeste	Nordeste	Sul	Sudeste
3,5	-8,8	4,5	0,7

Variação mensal
(em pontos)

Norte + Centro-Oeste	Nordeste	Sul	Sudeste
1,6	-4,8	15,1	6,2

FACILIDADE DE ACESSO AO CRÉDITO

Junho 2024



Crédito - Brasil: MEI-Geral e Setores



Indicador de Crédito (Geral e Setores)
(dados em pontos)

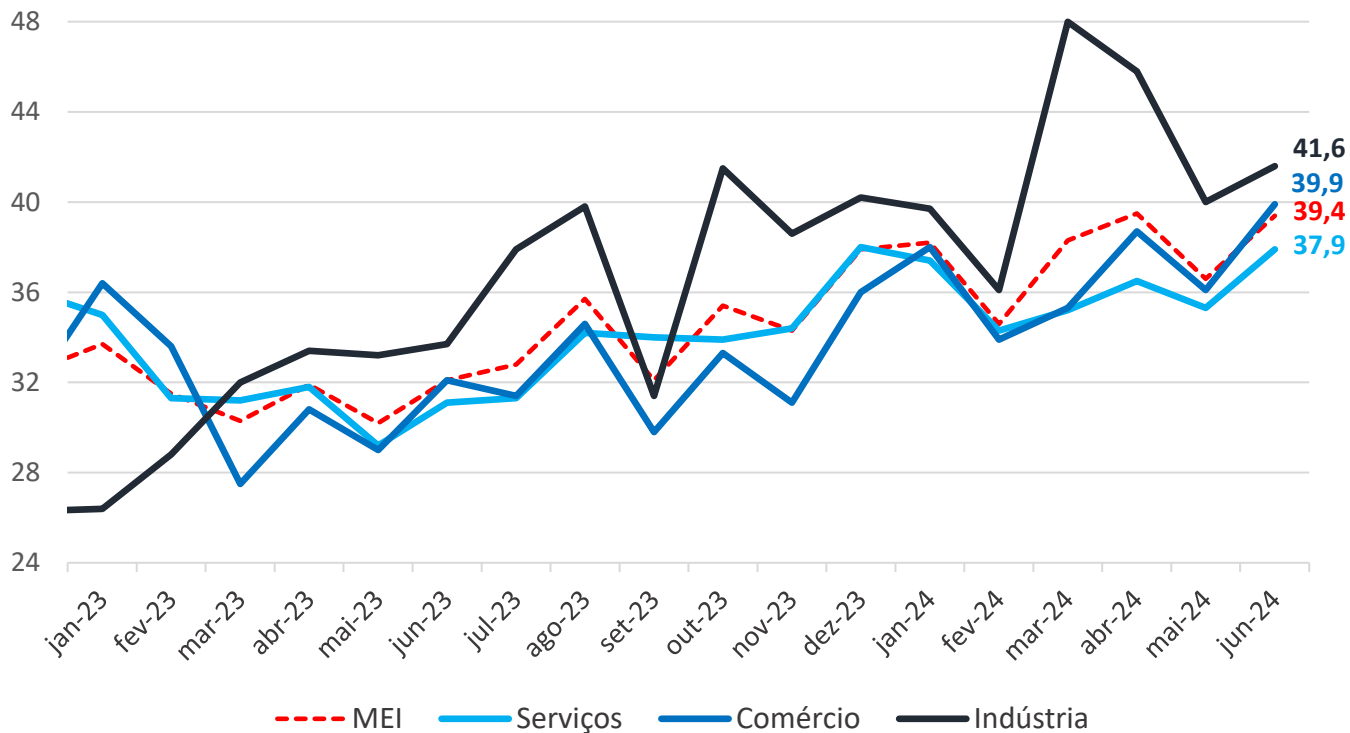

Como você avalia o grau de dificuldade para acesso ao crédito por sua empresa no momento? (Geral)
(dados em %)

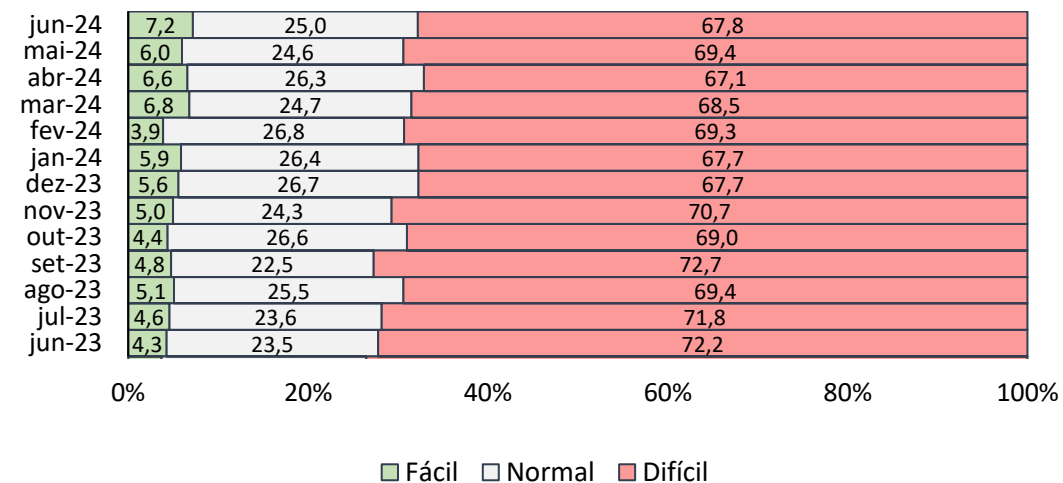

Indicador de Crédito - Regiões



Indicador de Crédito (Regiões)
(dados em pontos)

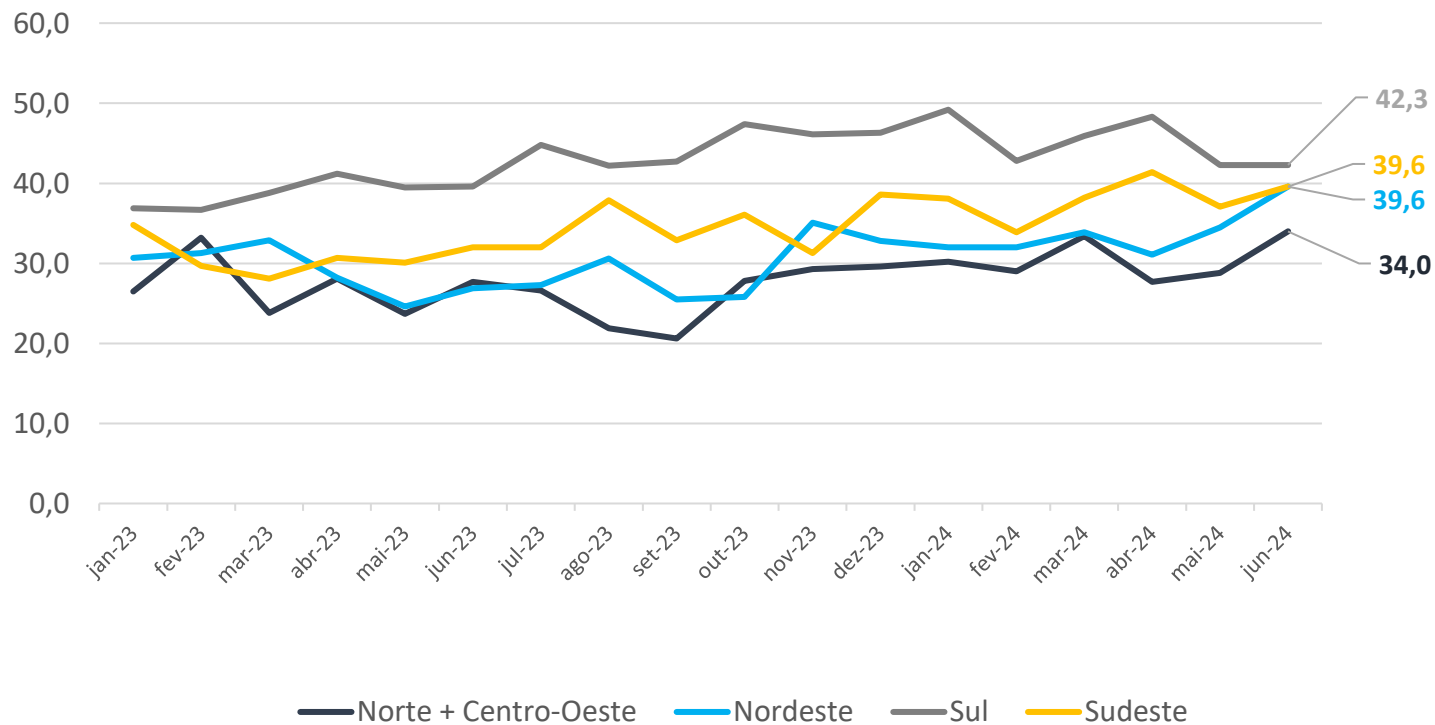

Variação interanual
(em pontos)

Norte + Centro-Oeste	Nordeste	Sul	Sudeste
6,3	12,7	2,7	7,6

Variação mensal
(em pontos)

Norte + Centro-Oeste	Nordeste	Sul	Sudeste
5,2	5,1	0,0	2,5

Crédito - Regiões



Como você avalia o grau de dificuldade para acesso ao crédito por sua empresa no momento? (dados em %)

Norte + Centro-Oeste

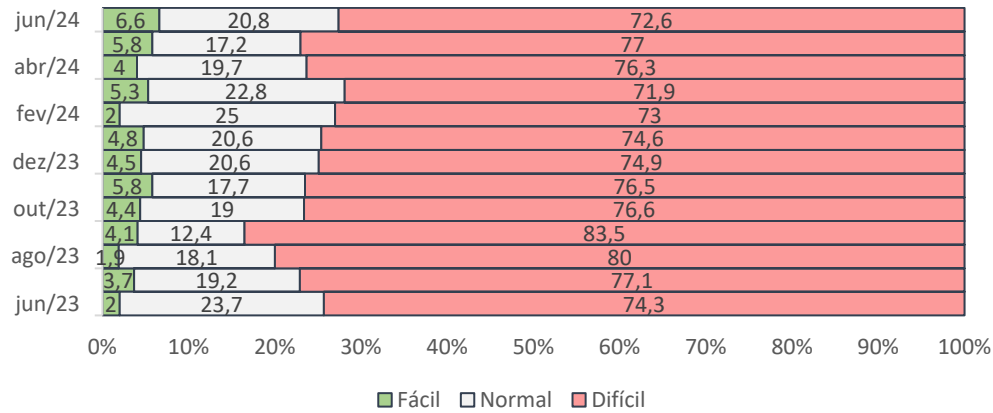

Nordeste

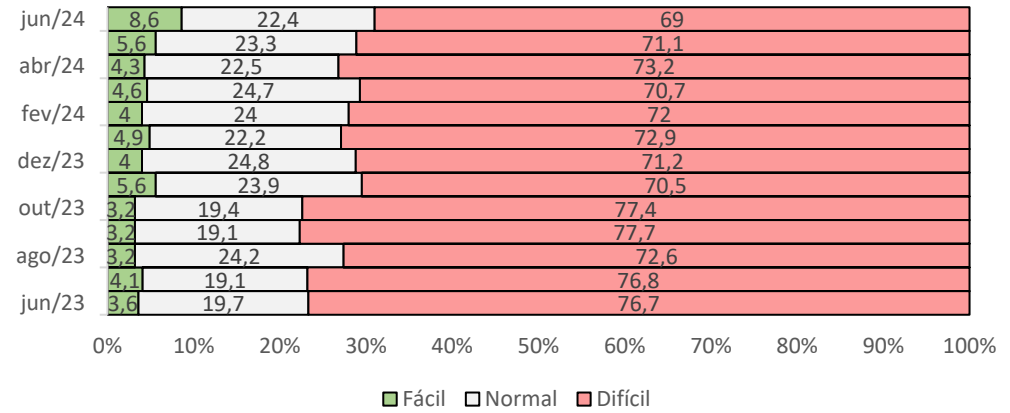

Sudeste

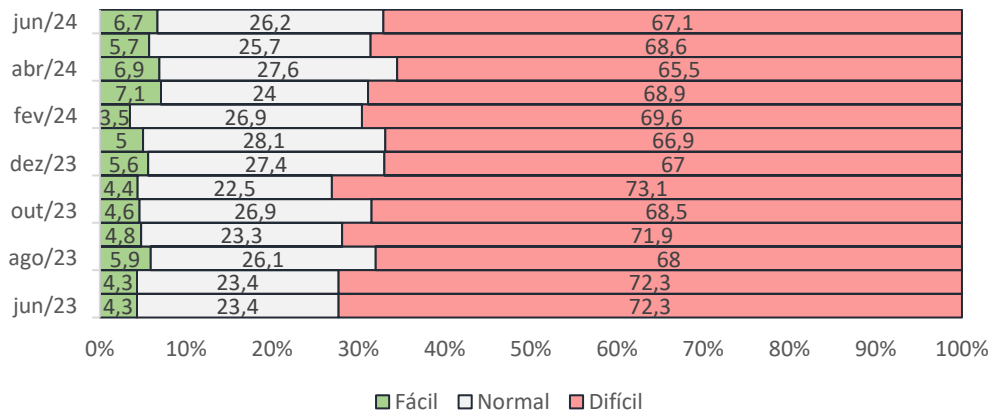

Sul

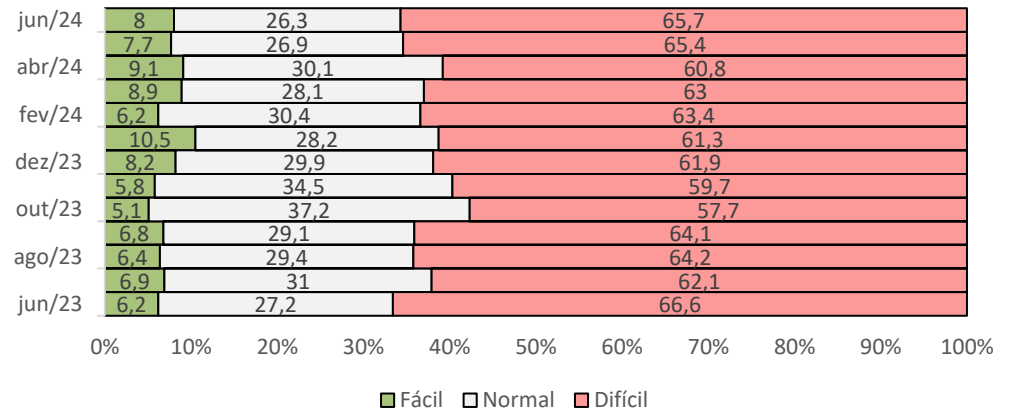

MUDANÇA PARA MPE X FECHAMENTO

Junho 2024

Mudança para MPE x Fechamento - Brasil: MEI-Geral

Perspectiva de mudança para MPE ou de fechamento do MEI

Como foi o volume de demanda atual, em %
(jun/24)
MEI - Brasil

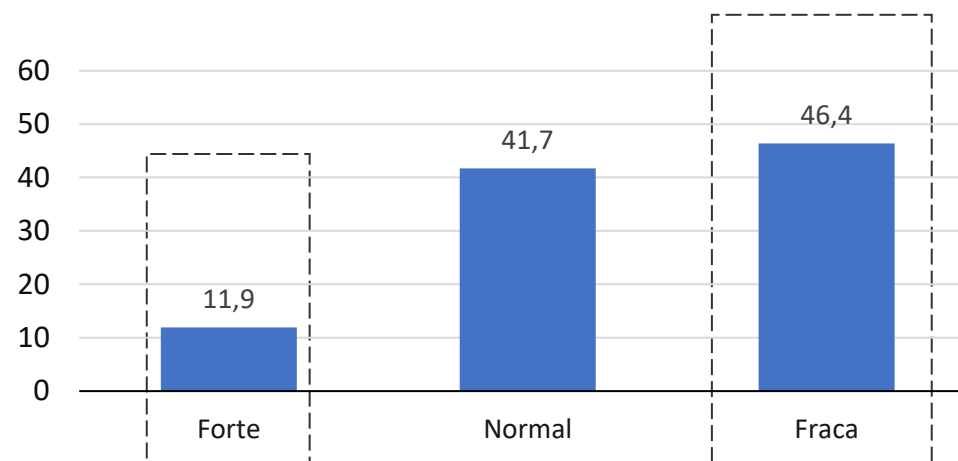

6,2% do total de MEI cogita
mudar o porte para MPE



10,9% do total de MEI cogita o
fechamento do negócio

Mudança para MPE x Fechamento: Norte + Centro-Oeste

Perspectiva de mudança para MPE ou de fechamento do MEI

Como foi o volume de demanda atual, em % (jun/24)
Norte + Centro-Oeste

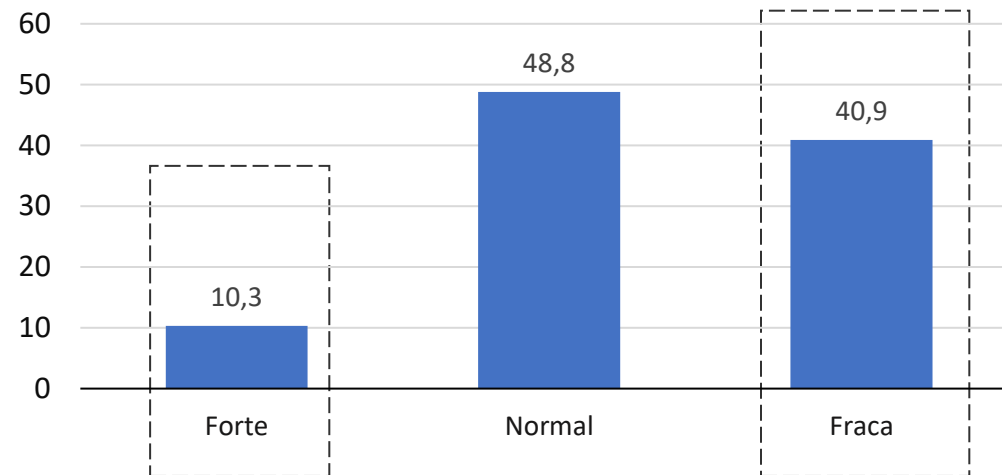

4,1% do total de MEI cogita mudar o porte para MPE



13,3% do total de MEI cogita o fechamento do negócio

Mudança para MPE x Fechamento: Nordeste

Perspectiva de mudança para MPE ou de fechamento do MEI

Como foi o volume de demanda atual, em % (jun/24)

Nordeste

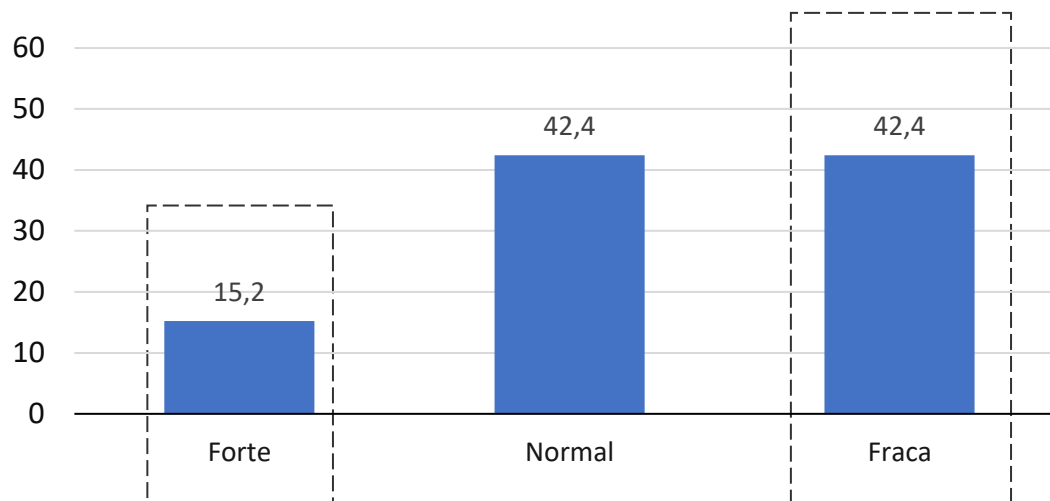

9,5% do total de MEI cogita mudar o porte para MPE



10,3% do total de MEI cogita o fechamento do negócio

Mudança para MPE x Fechamento: Sul

Perspectiva de mudança para MPE ou de fechamento do MEI

Como foi o volume de demanda atual, em % (jun/24)

Sul

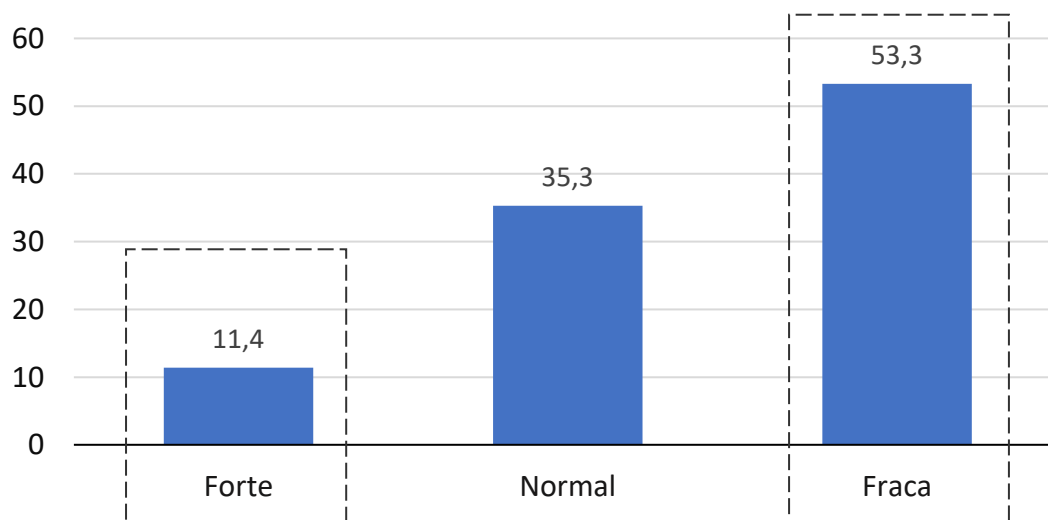

6,0% do total de MEI cogita mudar o porte para MPE

10,8% do total de MEI cogita o fechamento do negócio

Mudança para MPE x Fechamento: Sudeste

Perspectiva de mudança para MPE ou de fechamento do MEI

Como foi o volume de demanda atual, em % (jun/24)

Sudeste

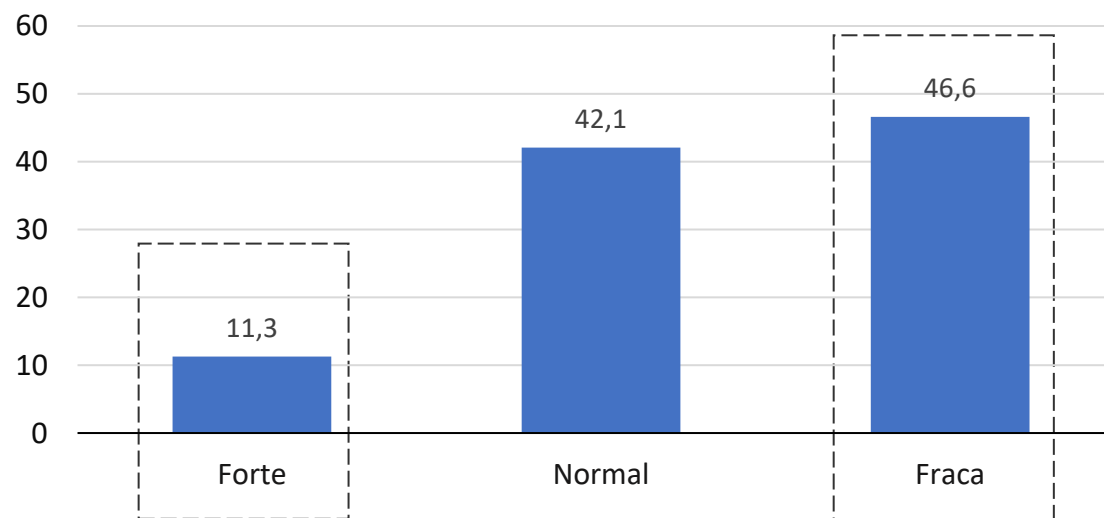

5,8% do total de MEI cogita mudar o porte para MPE



10,5% do total de MEI cogita o fechamento do negócio

FATORES LIMITATIVOS

Junho 2024

Fatores Limitativos - Brasil: MEI-Geral



Que fatores estão impedindo a melhora da situação dos negócios da sua empresa? Marque o(s) fator(es) mais importante(s)
(dados em %)

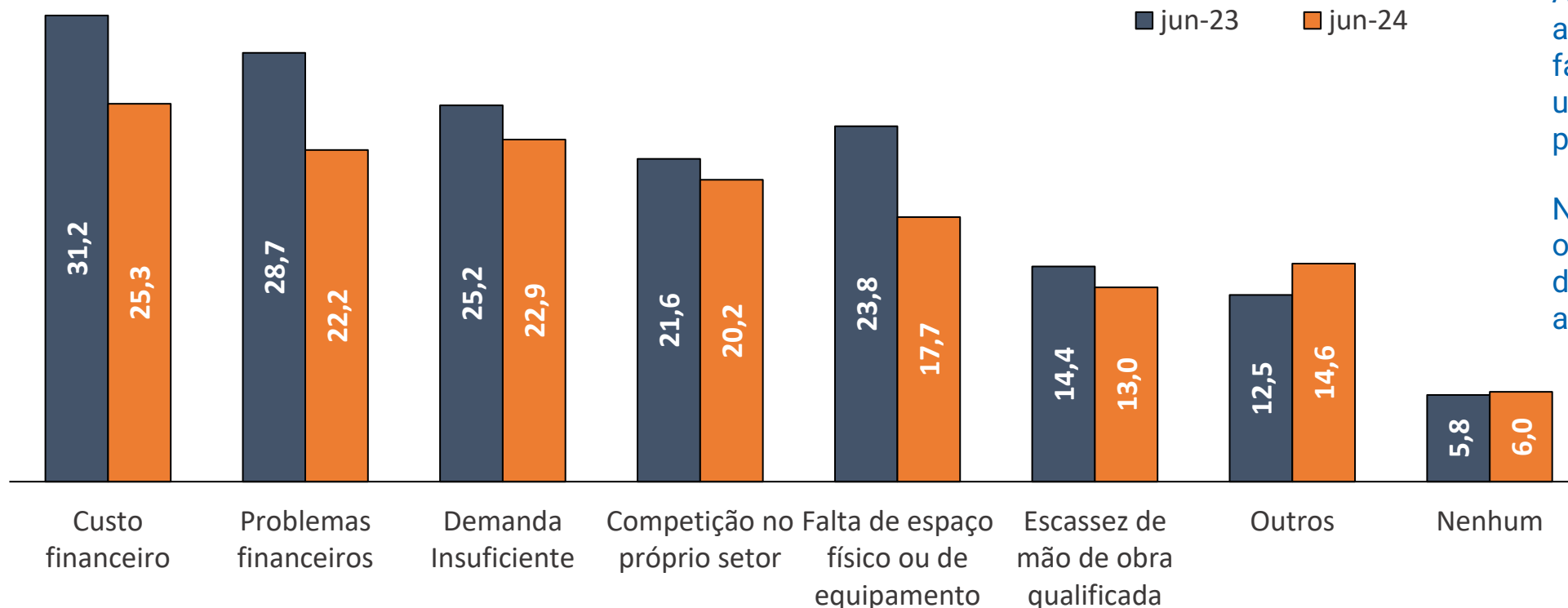

Ao todo, **25,3%** das empresas apontaram **Custo financeiro** como fator limitativo em junho de 2024, uma redução de 5,9 pontos percentuais.

Na comparação interanual, **todos** os fatores exceto **Outros** diminuíram na proporção de assinalações.

OBS: a soma dos percentuais do mês supera os 100%, pois era possível assinalar mais de um fator limitativo

Fatores Limitativos - Regiões



(dados em %, por opção de resposta)

■ Junho de 2023 ■ Junho de 2024

Custo financeiro

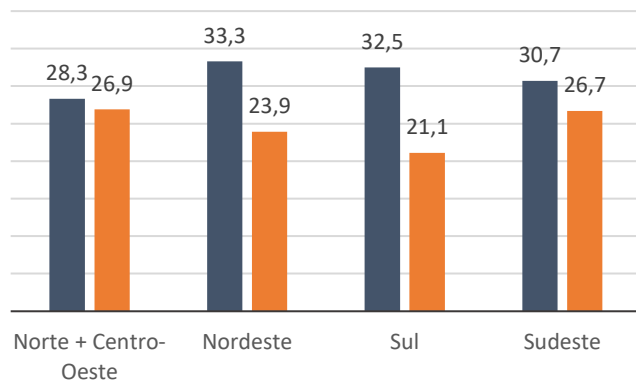

Problemas financeiros

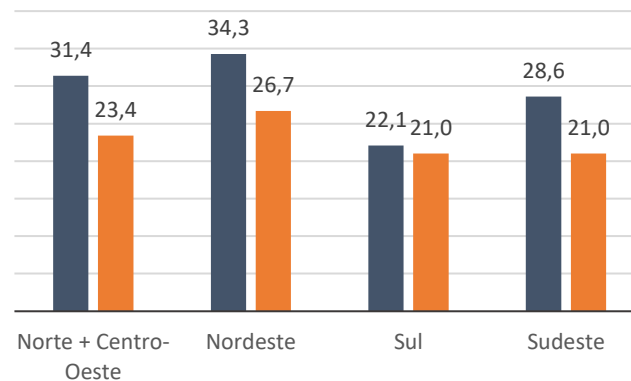

Demanda Insuficiente

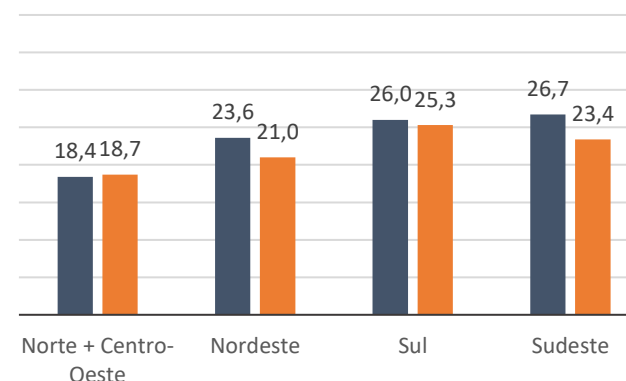

Falta de espaço físico ou de equipamento

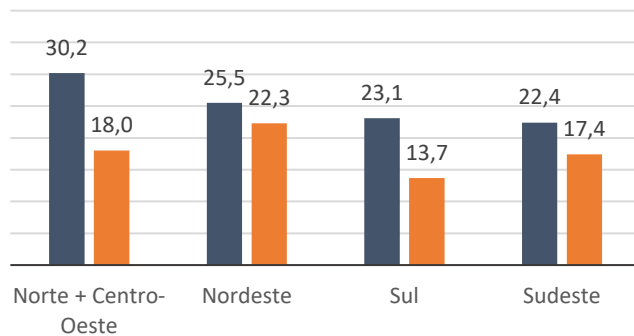

Competição no próprio setor

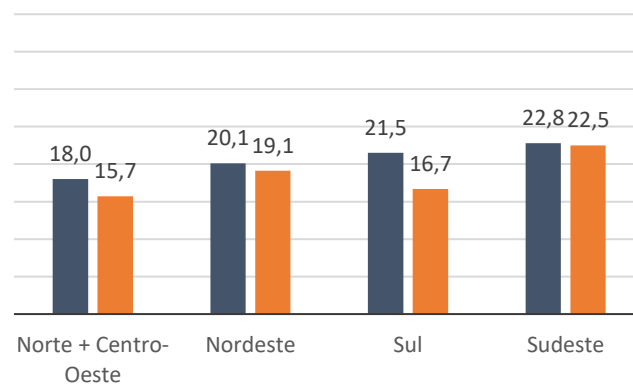

Escassez de mão de obra qualificada

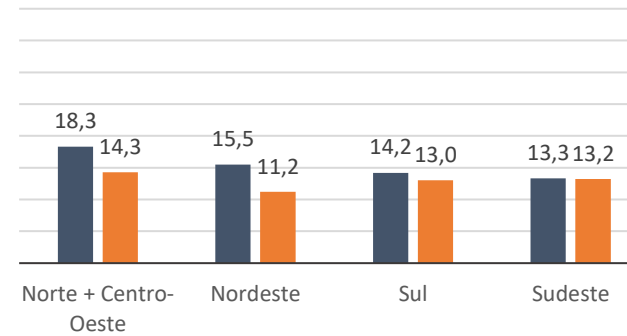

Realização

A pesquisa **Sondagem Econômica MEI** é um produto da **Unidade de Gestão Estratégica e Inteligência** do Sebrae Nacional, com apoio da **Fundação Getulio Vargas**.

Equipe UGE

Kennyston Lago kennyston.lago@sebrae.com.br

Marco Bedê marco.bede@sebrae.com.br

Dênis Nunes denis.pedro@sebrae.com.br

Equipe Competitividade

Alberto Vallim alberto.vallim@sebrae.com.br



Equipe FGV

Luiz Gustavo Medeiros Barbosa

Aloisio Campelo Junior

Viviane Seda Bittencourt

Patricia Meziat Pina

Anna Carolina Gouveia

Ique Lavatori

Raphael Vianna

Carlos André Alzemand F. Vieira