

BOLETIM MENSAL SONDAGEM ECONÔMICA MPE

SEBRAE – FGV

Boletim Maio/2024 – 05/2024



SEBRAE

O que é Pesquisado?



Indústria

- Demanda Atual
- Nível de estoques
- Situação Atual Negócios
- Crédito
- Nível Utilização Capacidade Instalada (NUCI)
- Demanda Prevista
- Produção Prevista
- Emprego Previsto
- Tendência dos Negócios

Serviços

- Volume de Demanda Atual
- Situação Atual Negócios
- Crédito
- Nível Utilização Capacidade Instalada (NUCI)
- Demanda Prevista
- Faturamento Previsto
- Emprego Previsto
- Tendência dos Negócios

Comércio

- Volume de Demanda Atual
- Volume de Compras Atual
- Situação Atual Negócios
- Crédito
- Vendas Previstas
- Volume de Compras Previsto
- Emprego Previsto
- Tendência dos Negócios

Cálculo dos Índices

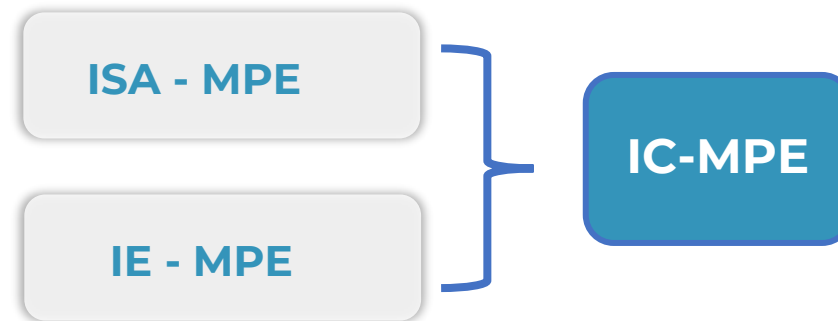
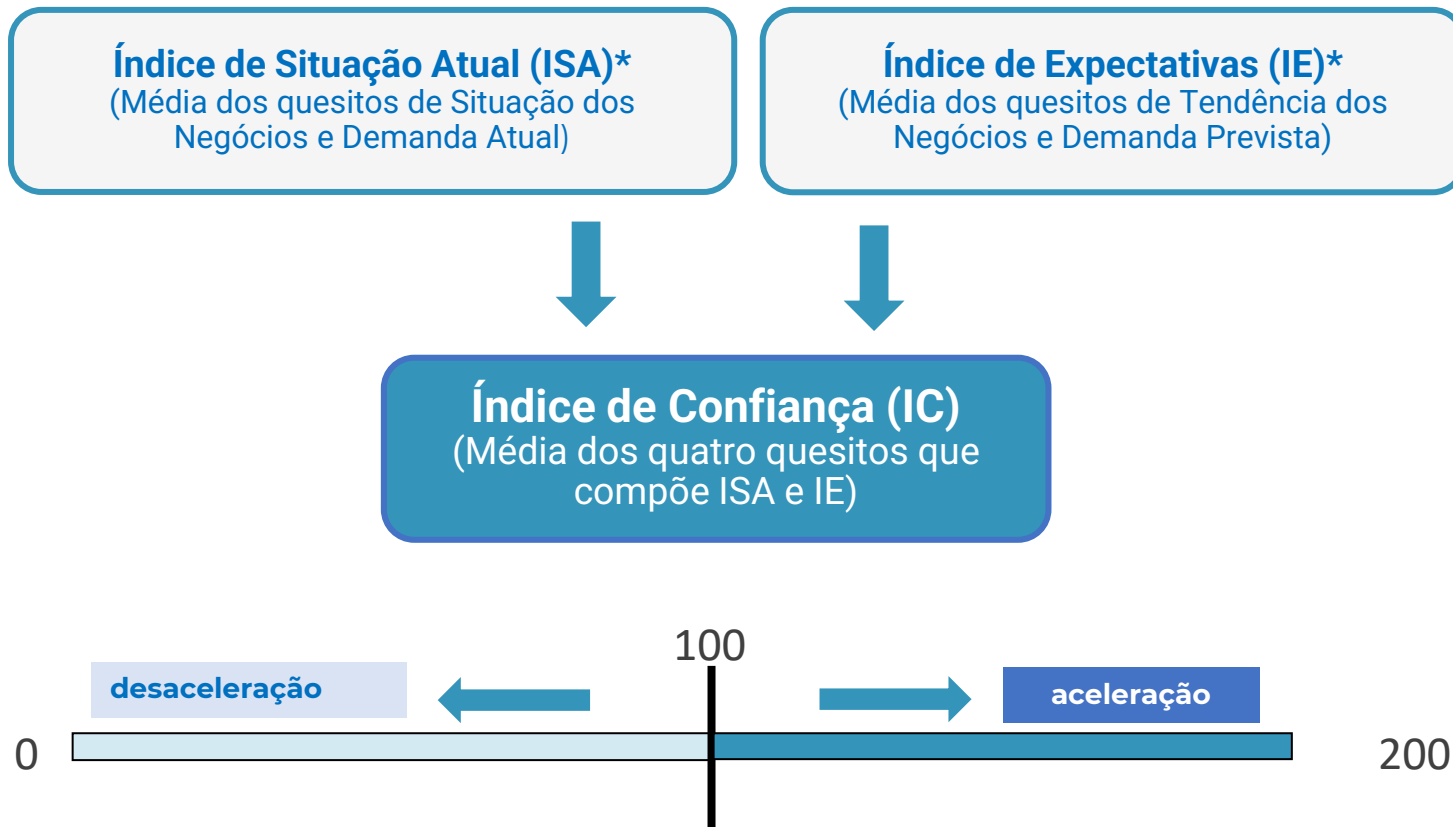

O IC-MPE é a média simples dos índices de Situação Atual (ISA) e Expectativas (IE), previamente ajustados sazonalmente para as MPEs.

* Na Sondagem da Indústria, o Indicador de Estoques também faz parte do ISA (Índice de Situação Atual) e o Indicador de Emprego Previsto, faz parte do IE (Índice de Expectativas).

ANÁLISE GERAL

Maio 2024

Índice de Confiança das MPE (IC-MPE) avançou em Maio de 2024:

- O **IC-MPE** (Ind. + Com. + Serv.): **+ 0,6 pt.**
 - MPE do Comércio: **-3,7 pts.**
 - MPE de Serviços: **-0,9 pt.**
 - MPE da Ind. de Transformação: **+3,6 pts.**
- **MPE Comércio:** a piora da confiança observada no setor ocorreu, principalmente, devido à queda nos indicadores de volume de demanda atual e situação atual dos negócios.
- **MPE Serviços:** a piora da confiança observada no setor ocorreu, principalmente, devido à queda nos indicadores de demanda prevista e tendência dos negócios.
- **MPE Indústria de Transformação:** a melhora na confiança observada no setor ocorreu, principalmente, devido ao avanço dos indicadores de demanda interna e situação atual dos negócios.

Resultados: IC-MPE



desaceleração

↑

aceleração

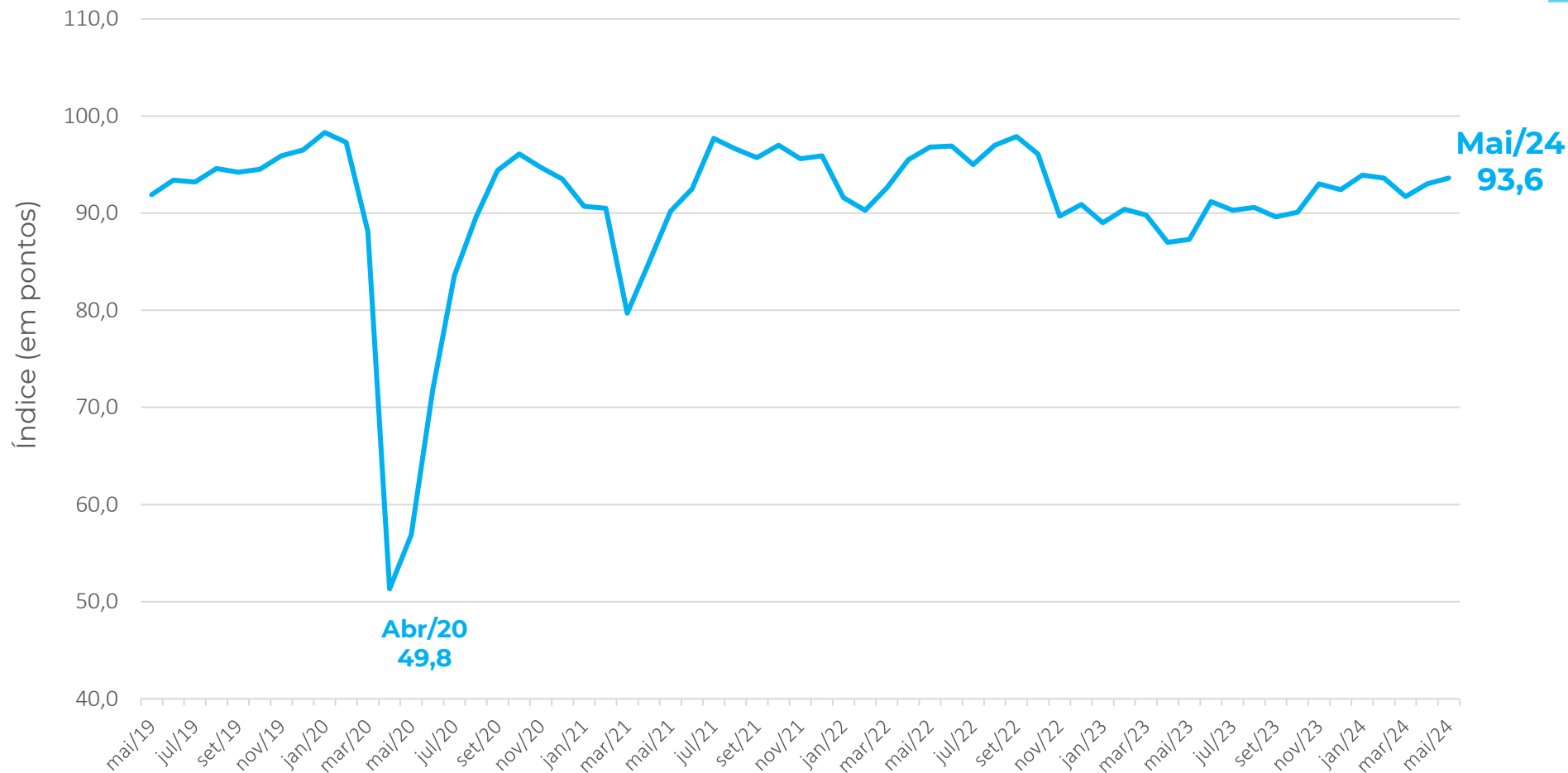

Mês	IC-MPE
mai/22	96,8
jun/22	96,9
jul/22	95,0
ago/22	97,0
set/22	97,9
out/22	96,1
nov/22	89,7
dez/22	90,9
jan/23	89,0
fev/23	90,4
mar/23	89,8
abr/23	87,0
mai/23	87,3
jun/23	91,2
jul/23	90,3
ago/23	90,6
set/23	89,6
out/23	90,1
nov/23	93,0
dez/23	92,4
jan/24	93,9
fev/24	93,6
mar/24	91,7
abr/24	93,0
mai/24	93,6

Resultados: IC-MPE x IC-Geral

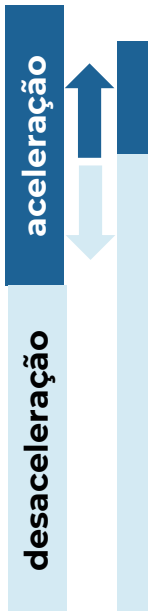

Mai/24
95,4

Mai/24
93,6

Em maio de 2024, tanto o índice IC-MPE quanto o IC-Geral avançaram.

Variação mensal em pontos: IC-MPE x IC-Geral

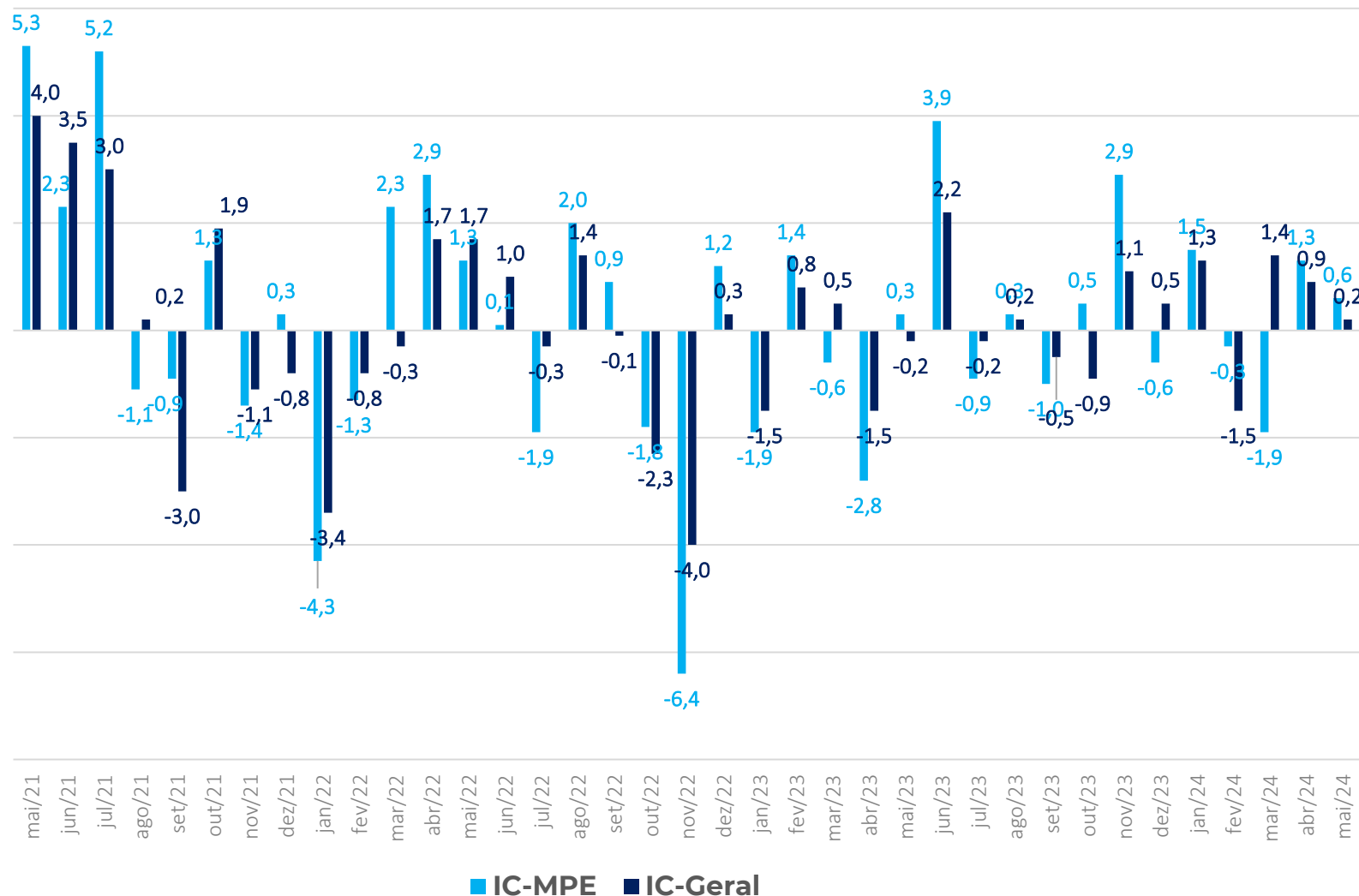

O Índice de Confiança das MPE (IC-MPE) avançou 0,6 ponto e o Índice de Confiança Geral (IC-Geral) se manteve estável aumentando 0,2 ponto em maio.

IC-MPE por Região (em média móvel trimestral)

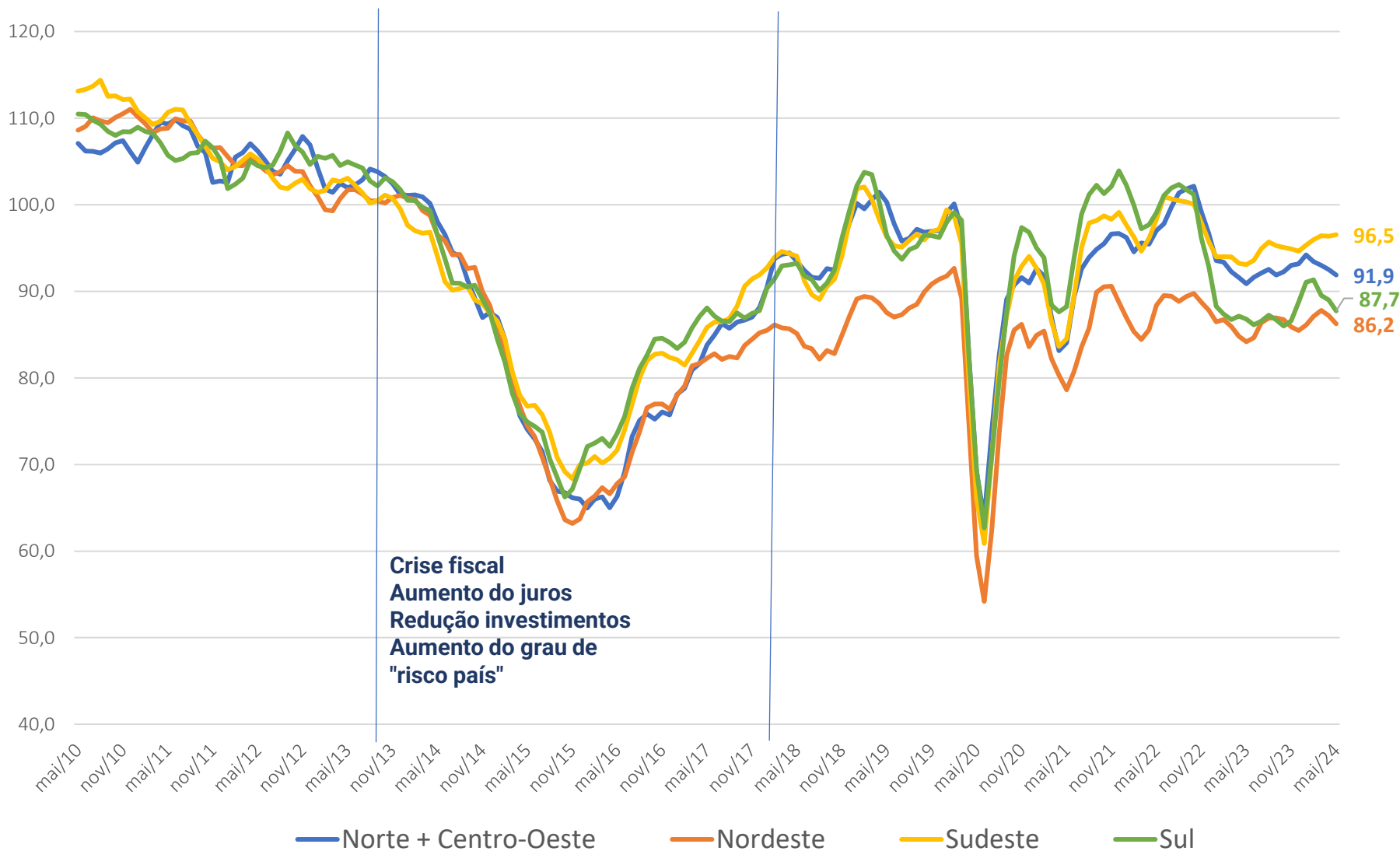

Em médias móveis trimestrais, o Nordeste segue sendo a região com o menor nível do IC-MPE, mas o Sul se aproximou a partir de janeiro de 2023.

IC-MPE por Região (em pontos, dessazonalizado)

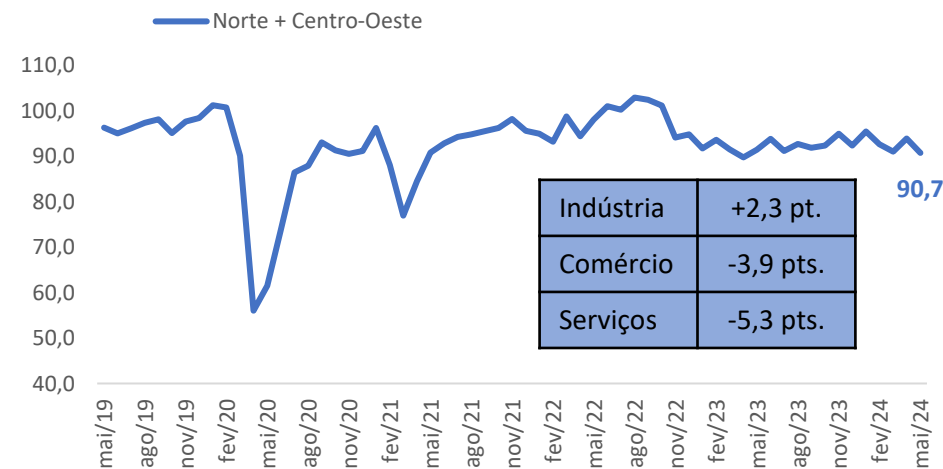
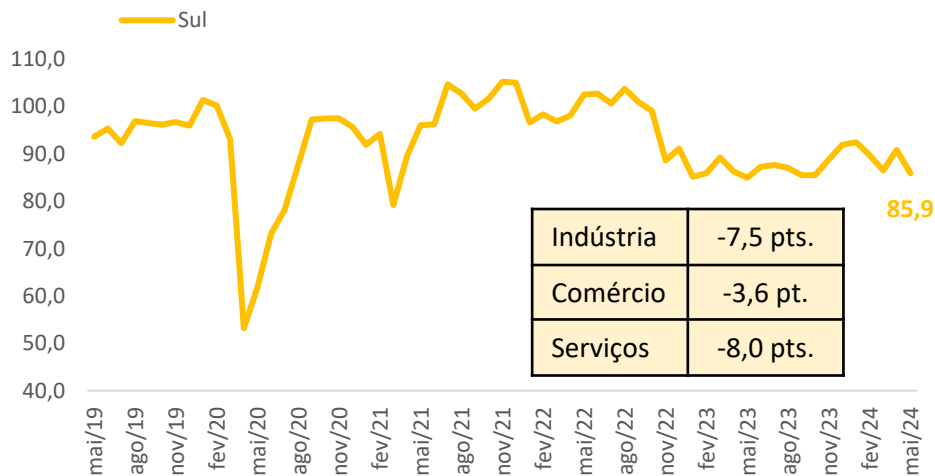
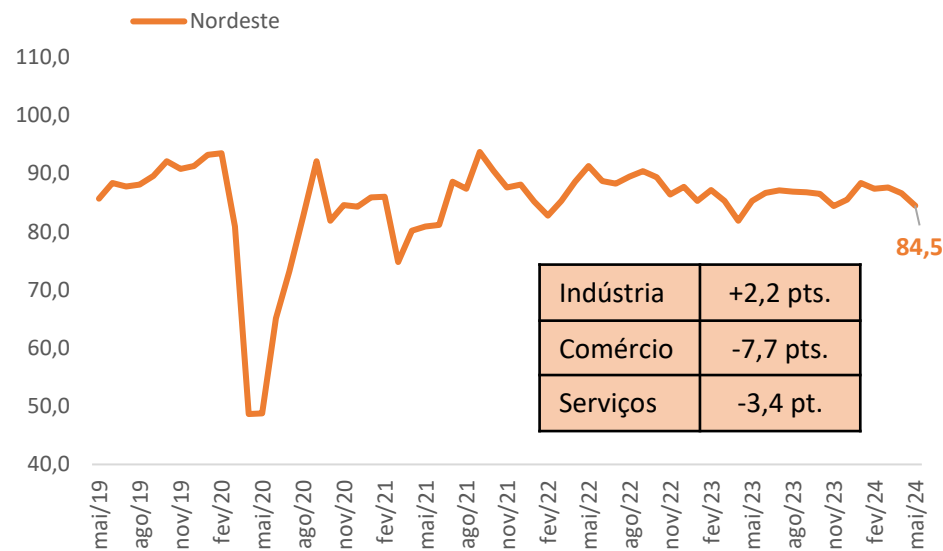
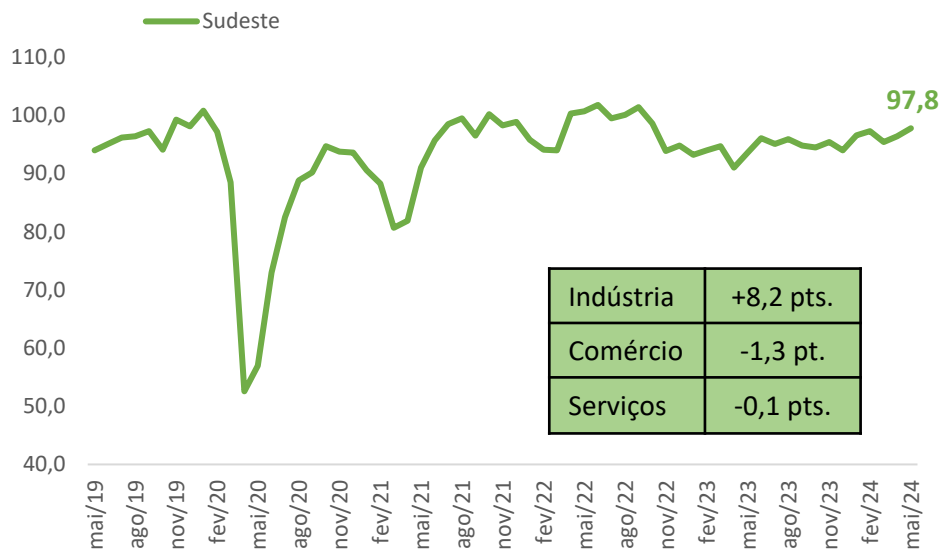

Variação mensal

Brasil	0,6
Sudeste	1,4
Nordeste	-2,1
Sul	-4,9
Norte + Centro-Oeste	-3,2

Resultados: Comércio – Serviços – Indústria



aceleração
desaceleração

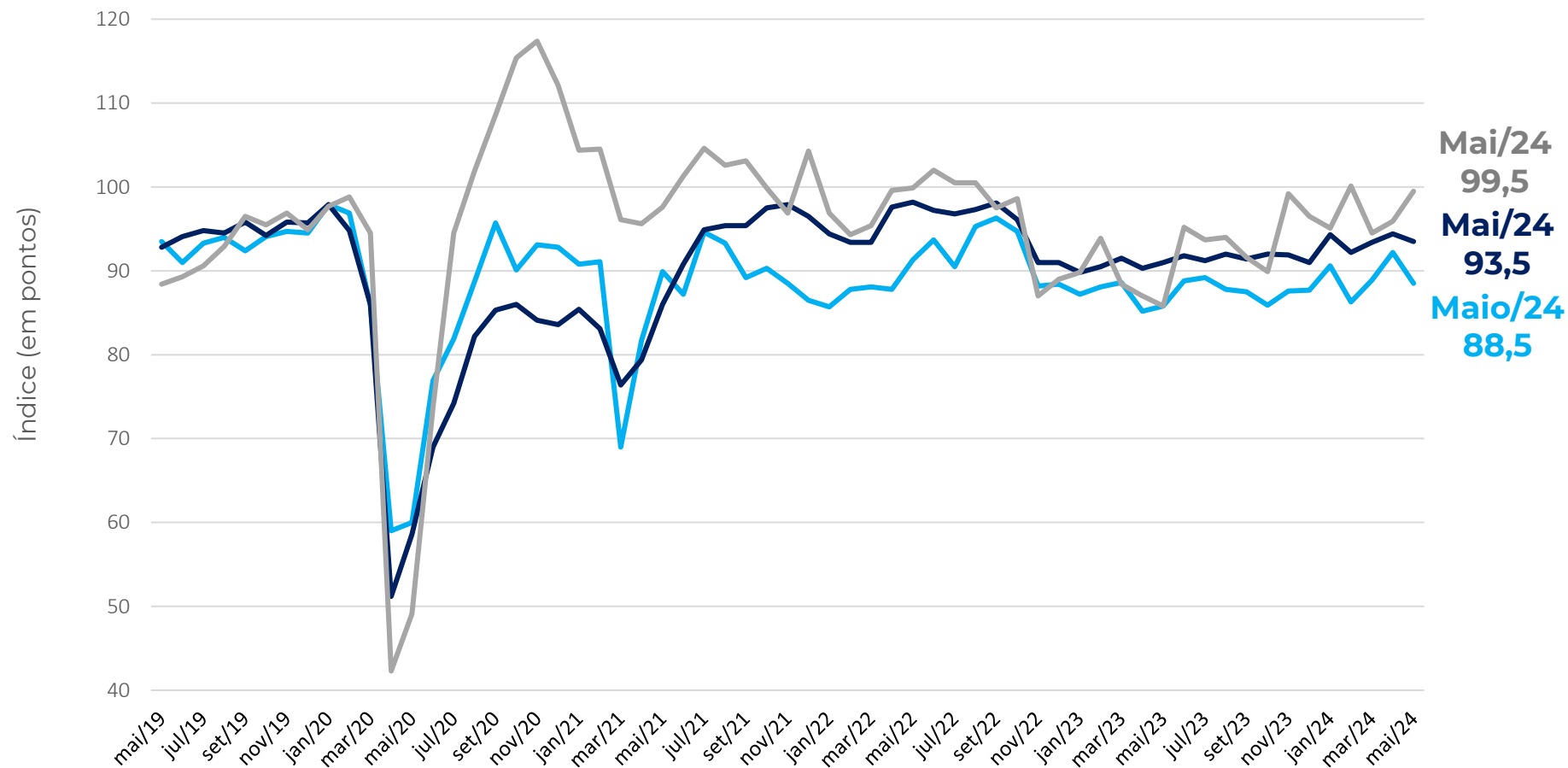

ICOM-MPE: ÍNDICE DE CONFIANÇA DO COMERCIO MPE

ICS-MPE: ÍNDICE DE CONFIANÇA DOS SERVIÇOS MPE

ICI-MPE: ÍNDICE DE CONFIANÇA DA INDUSTRIA MPE

Resultados: ISA-MPE x IE-MPE

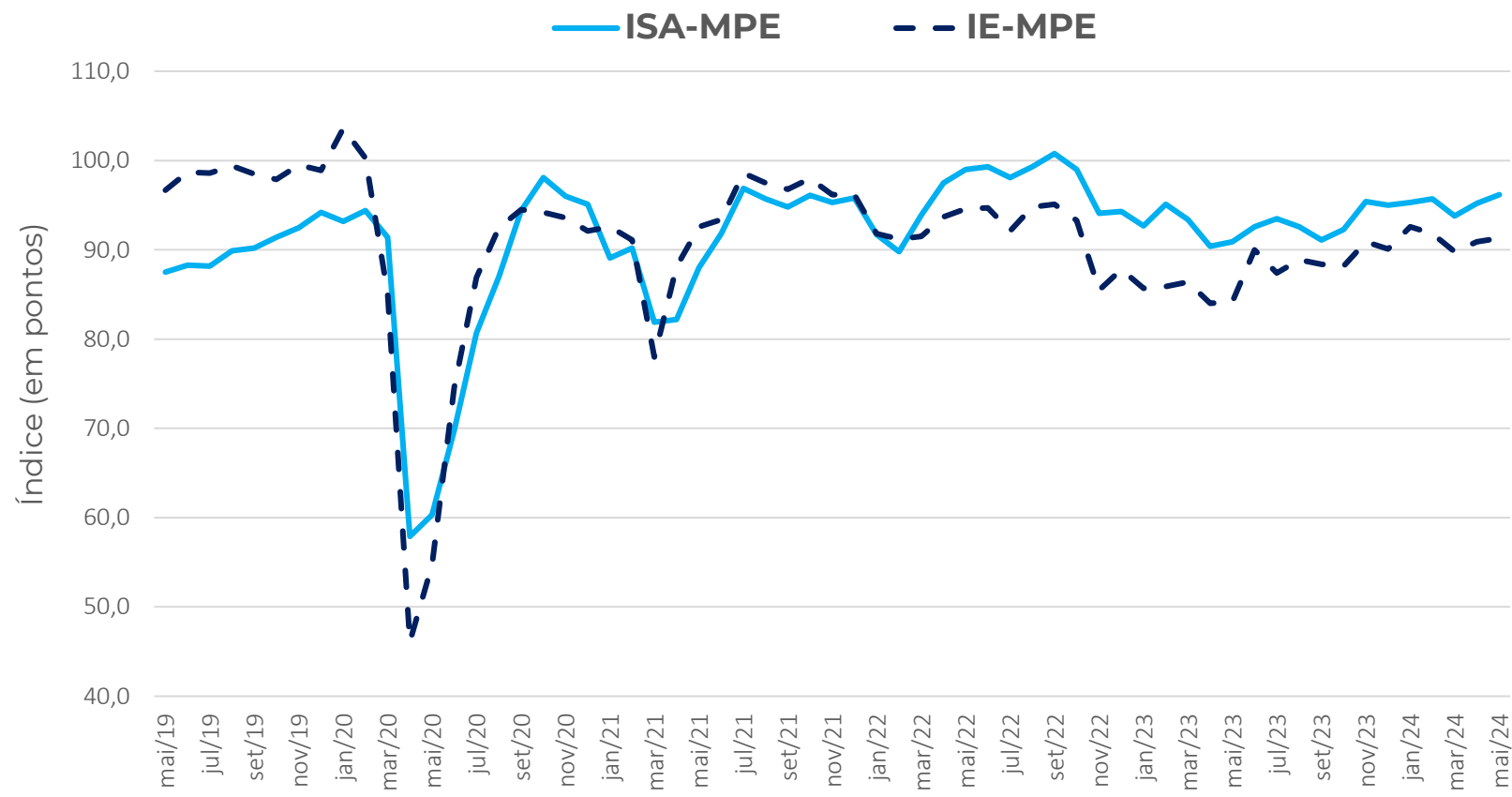
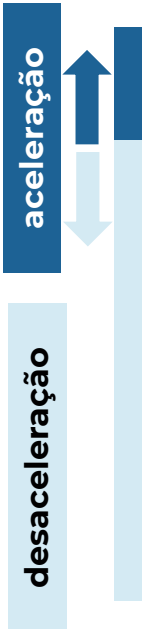

Mai/24
96,2
Mai/24
91,3

Em maio, tanto a situação atual quanto as expectativas para os próximos meses melhoraram.

Nota: ISA, IE e IC-MPE possuem sazonalidades distintas. A dessazonalização destes é feita de forma independente. Logo, o IC-MPE dessazonalizado não é a média aritmética simples dos ISA e IE dessazonalizados, podendo superá-los (ou ficar abaixo) destes, em alguns meses.

COMÉRCIO

Maio 2024

Comércio: Índice de Confiança



aceleração

desaceleração

Índice (em pontos)

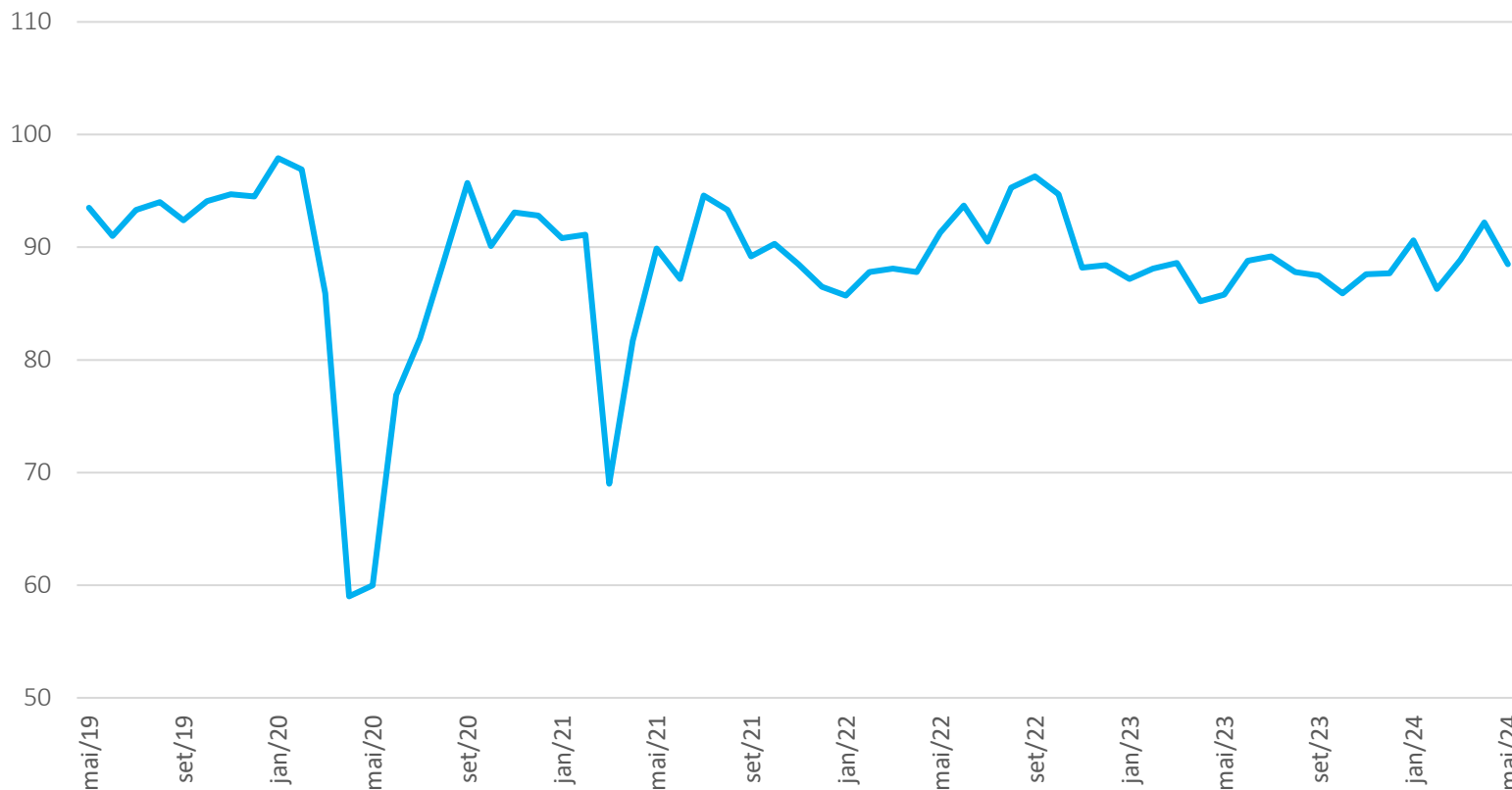

Mai/24
88,5

MPE Comércio
-3,7 pts.

Contribuiu Positivamente

Material de Construção

Contribuíram Negativamente

Varejo restrito
Veículos, motos e peças

Comércio: Situação Atual e Expectativa

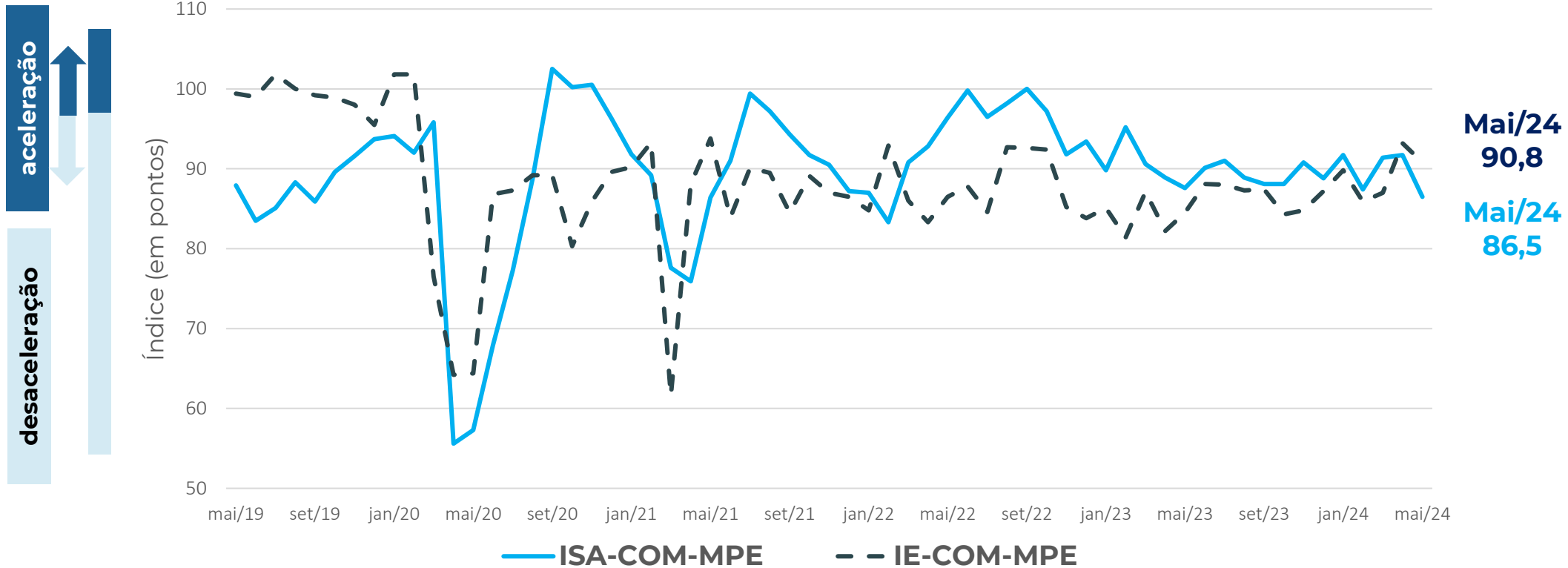

Comércio: Resultado por região e variação mensal

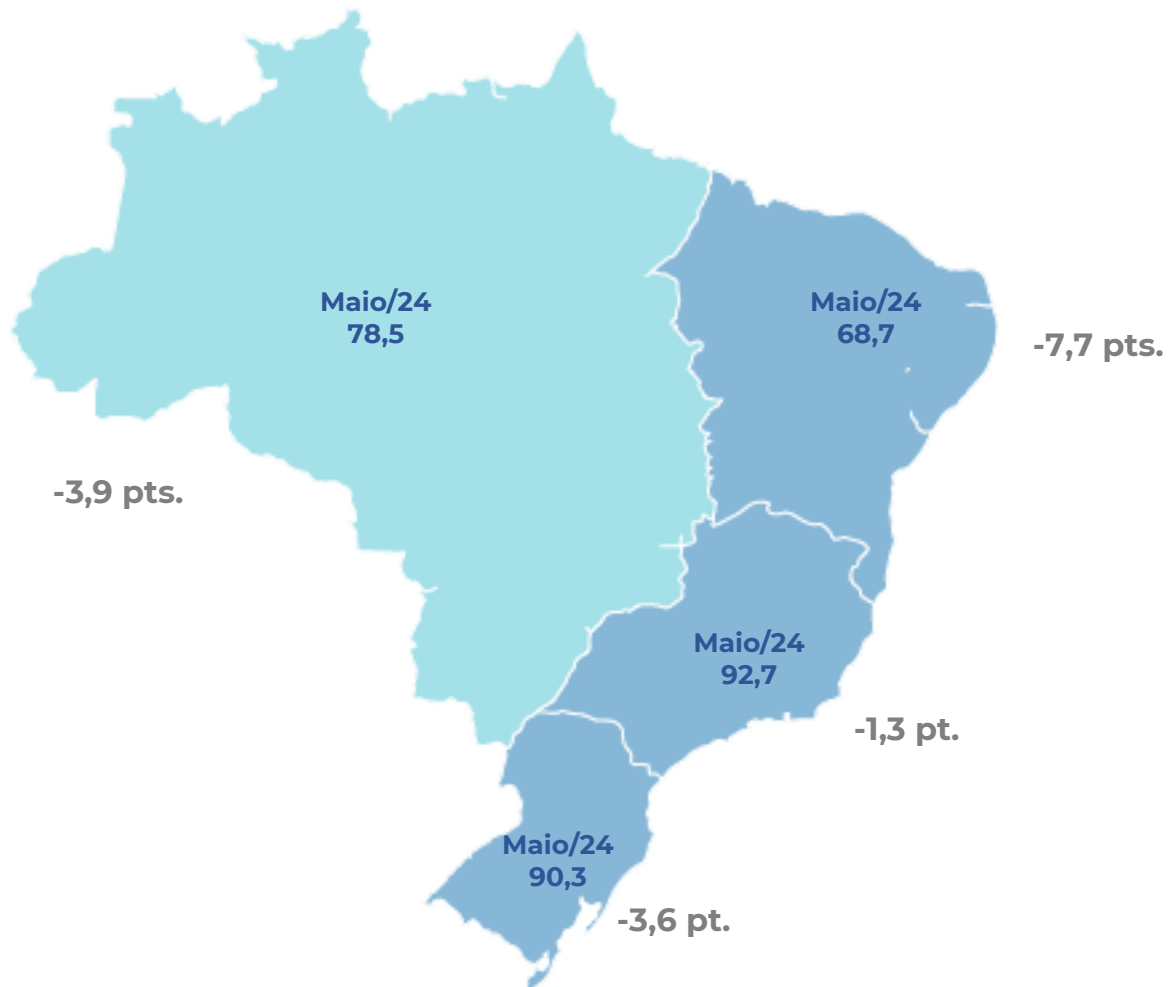

A confiança do comércio recuou em todas as regiões, com destaque para o *Nordeste*.

As diferenças de níveis no *Sul* e *Sudeste* e *Norte + Centro-Oeste* e *Nordeste* permanecem.

Varição mensal em pontos: ICOM MPE x ICOM Geral

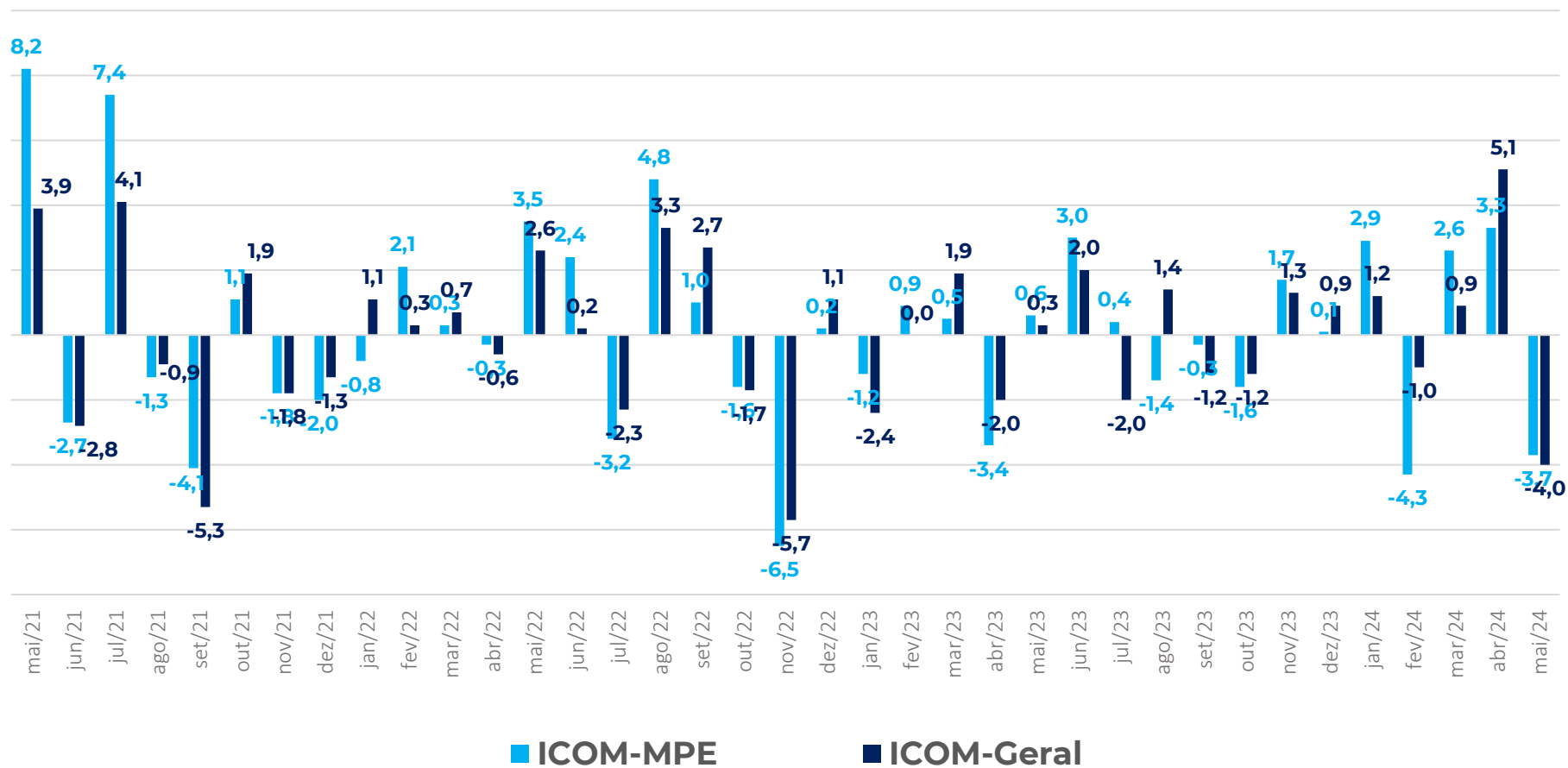

Em maio, tanto o ICOM-MPE quanto o ICOM-Geral recuaram.

SERVIÇOS

Maio 2024

Serviços: Índice de Confiança



aceleração

desaceleração

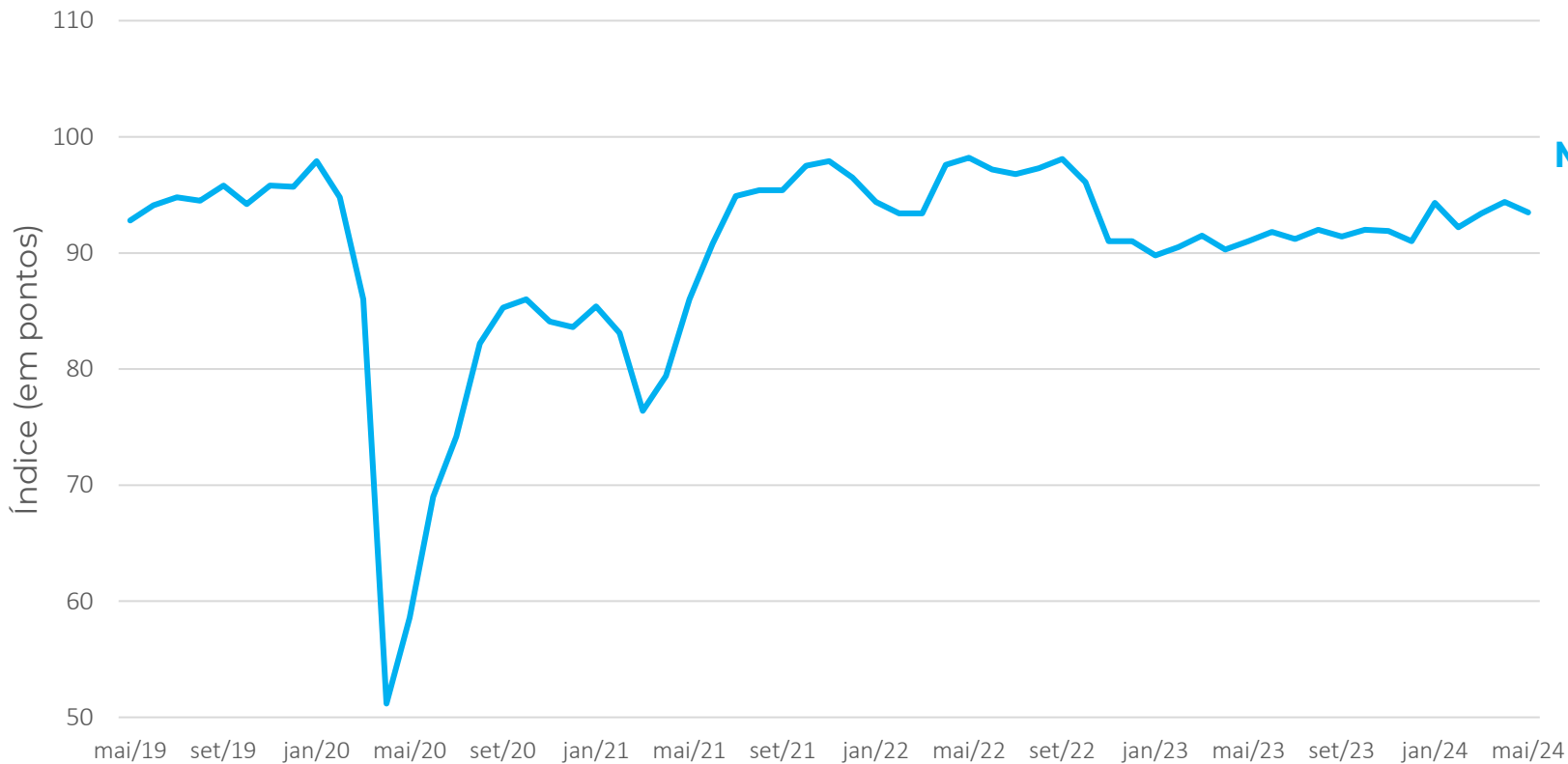

Maio/24
93,5

MPE Serviços
-0,9 ponto

Contribuiu
Positivamente

Famílias

Contribuíram
Negativamente

Informação e Comunicação
Profissionais
Outros
Transporte

Serviços: Situação Atual e Expetativas

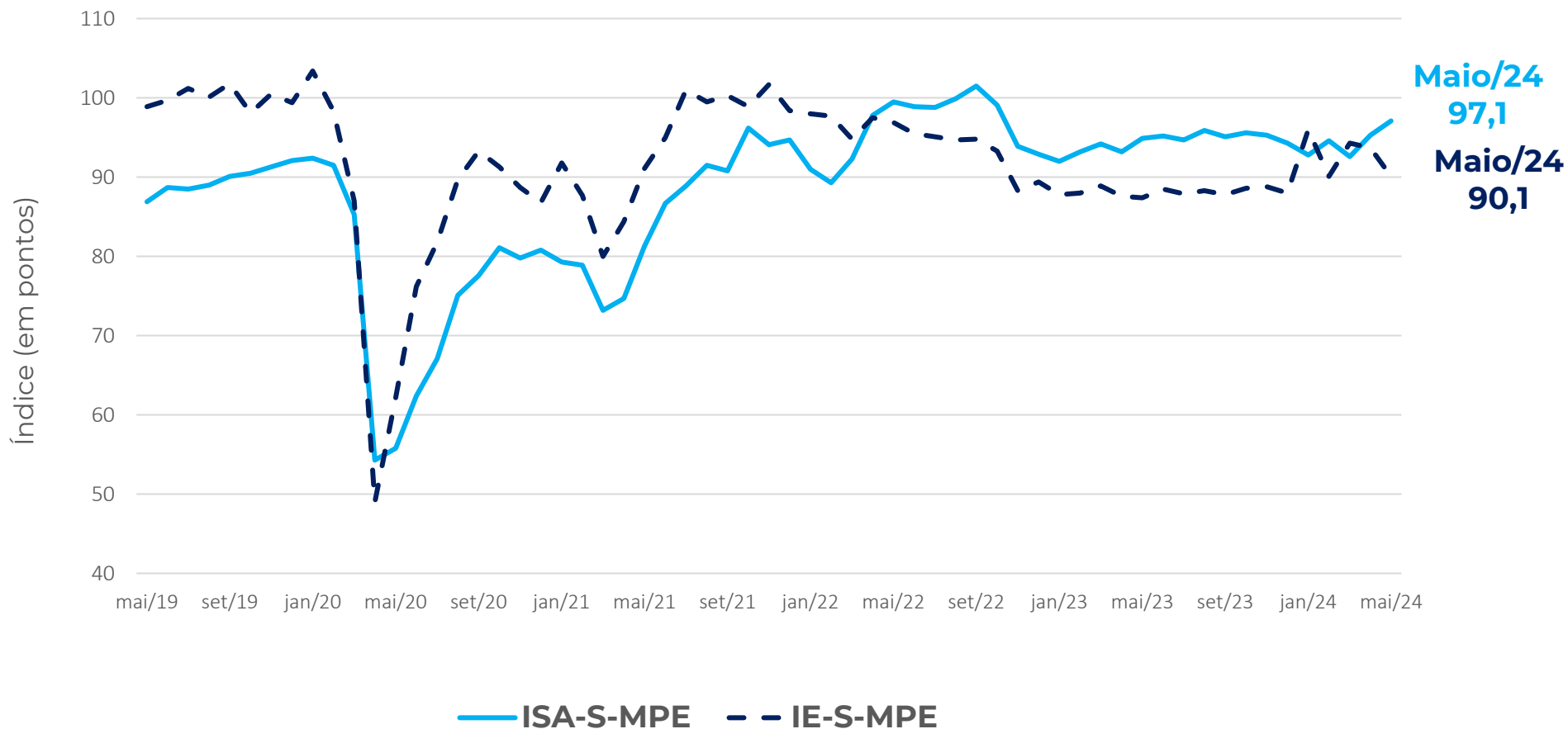
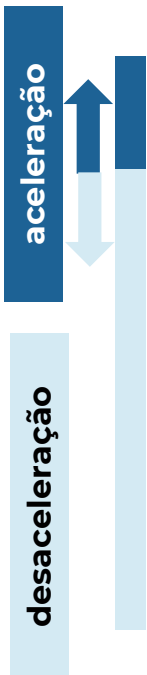

Serviços: Resultado por região e variação mensal

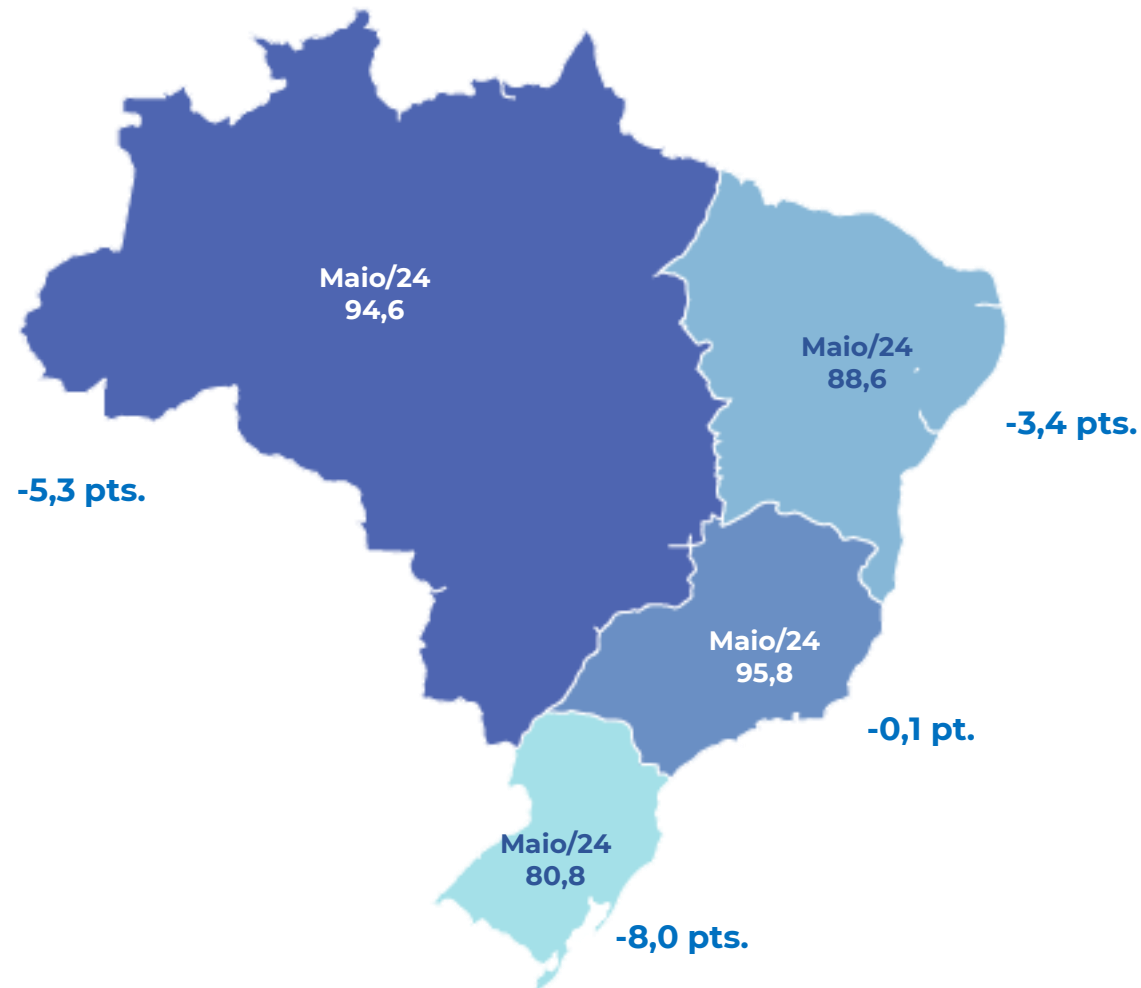

Todas as regiões, observaram uma queda da confiança nos Serviços em maio, com destaque para o Sul.

Variação mensal em pontos: ICS MPE x ICS Geral

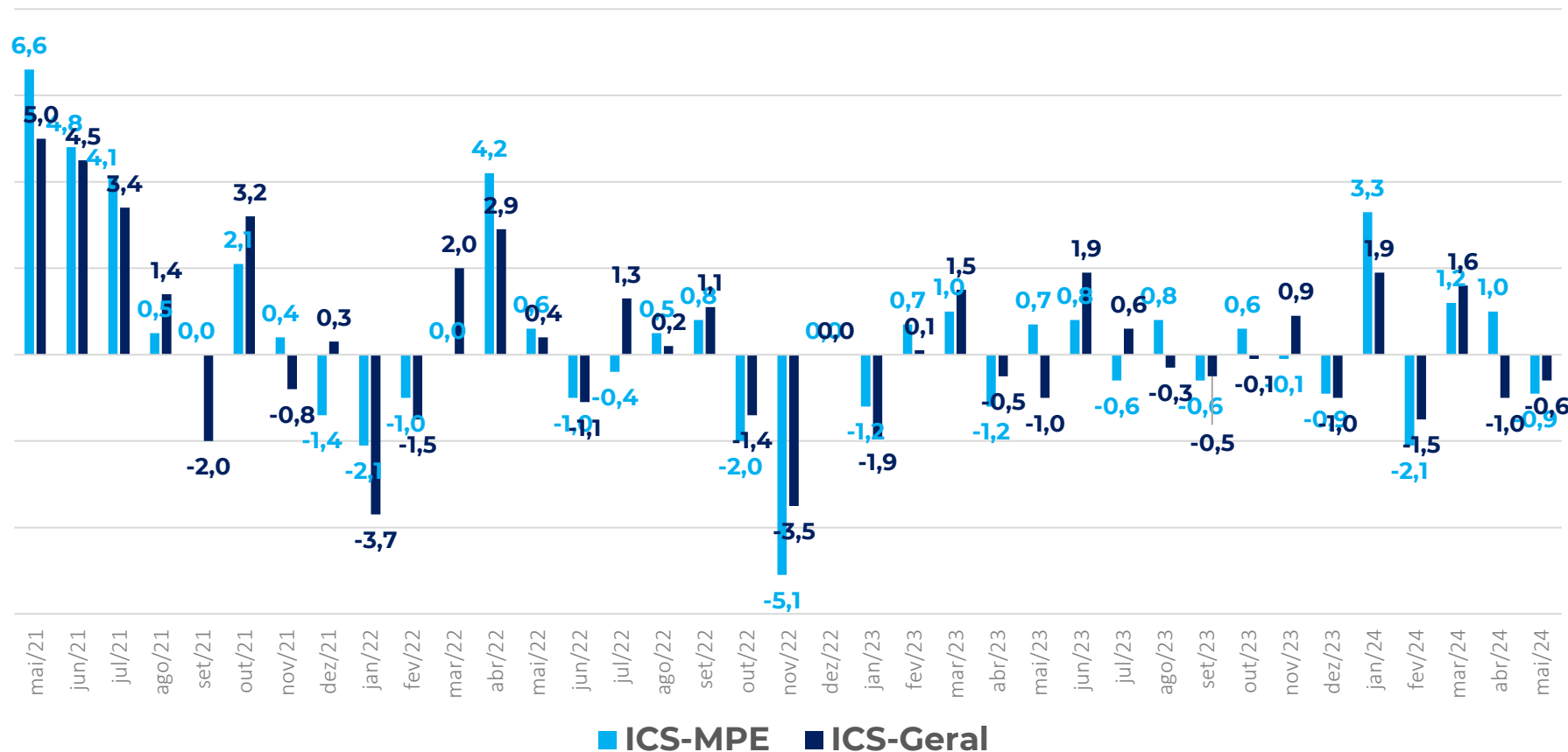

O ICS-MPE apresentou um recuo de 0,9 pt., enquanto o ICS-Geral recuou em 0,6 pt. em maio.

INDÚSTRIA

Maio 2024

Indústria: Índice de Confiança

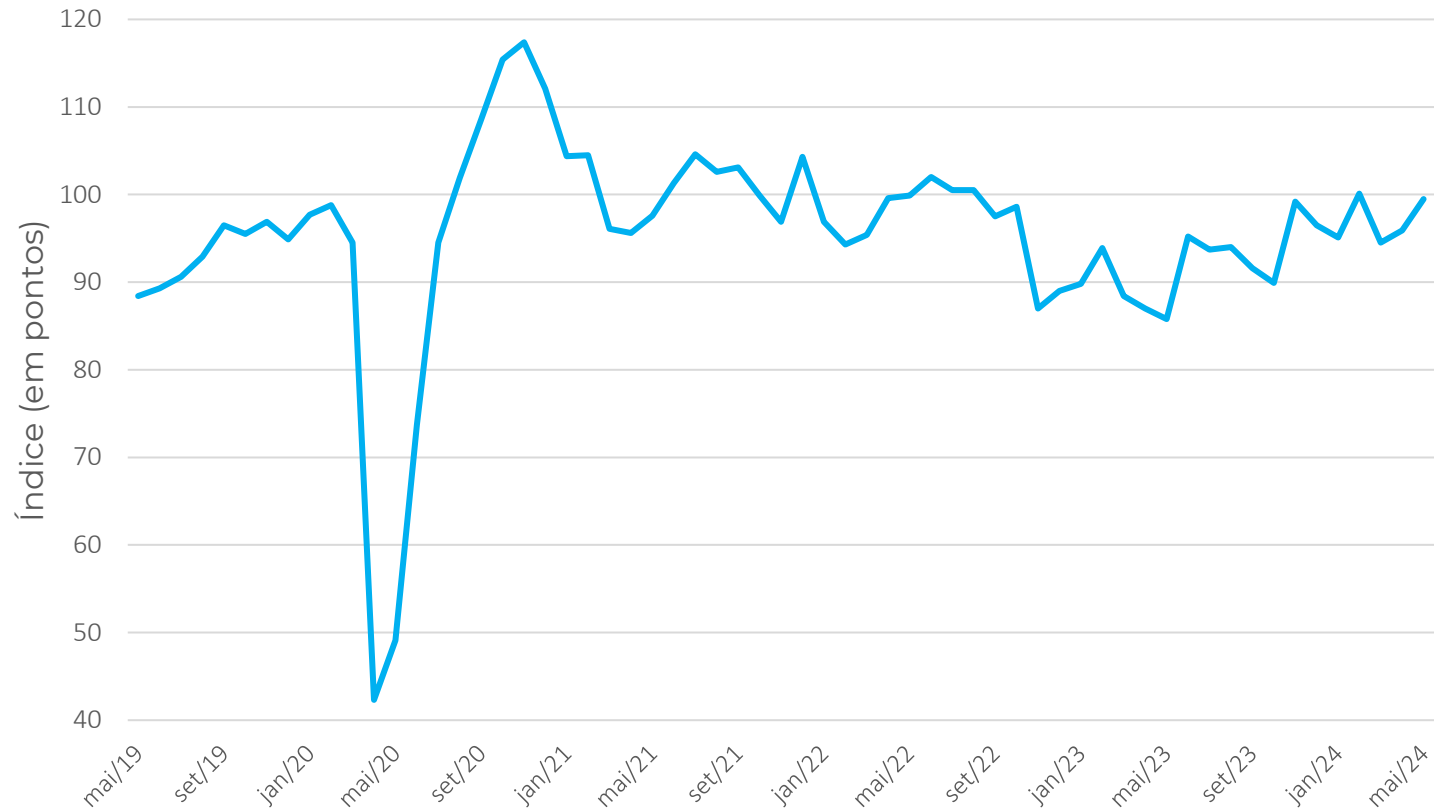
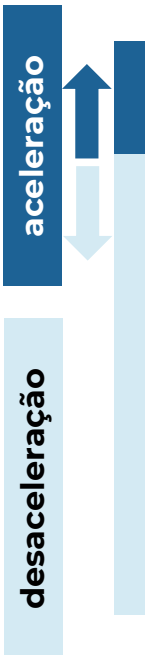

Maio/24
99,5

MPE Indústria
+3,6 pontos

Contribuíram
Positivamente

Refinos e produtos químicos
Alimentos
Outros

Contribuíram
Negativamente

Vestuário
Metalurgia e produtos de metal

Indústria: Situação Atual e Expectativas

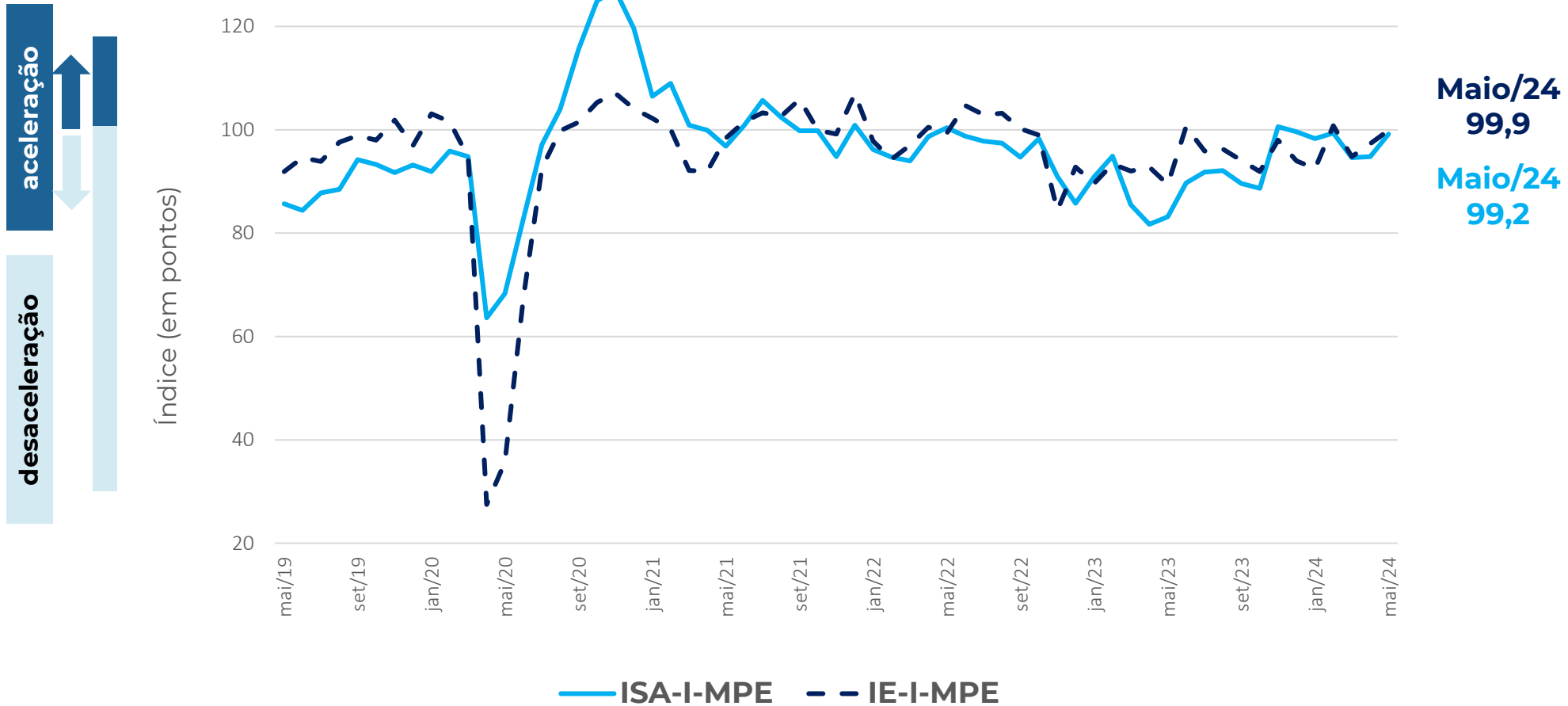

Indústria: Resultado por Região e variação mensal

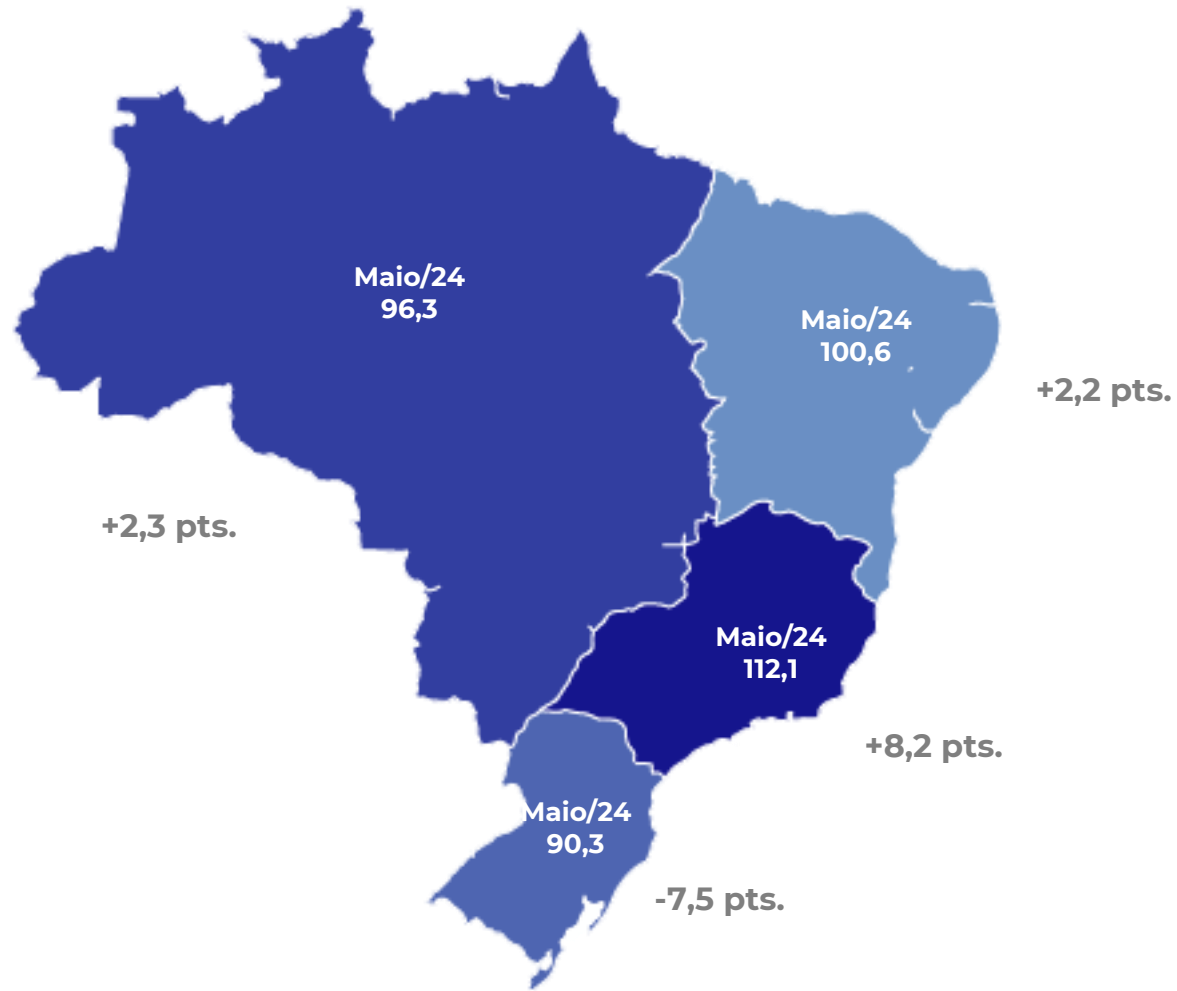

O destaque positivo na Indústria foi o forte avanço da confiança no *Sudeste* e o destaque negativo foi o forte recuo da confiança no *Sul*.

Variação mensal em pontos: ICI-MPE x ICI-Geral

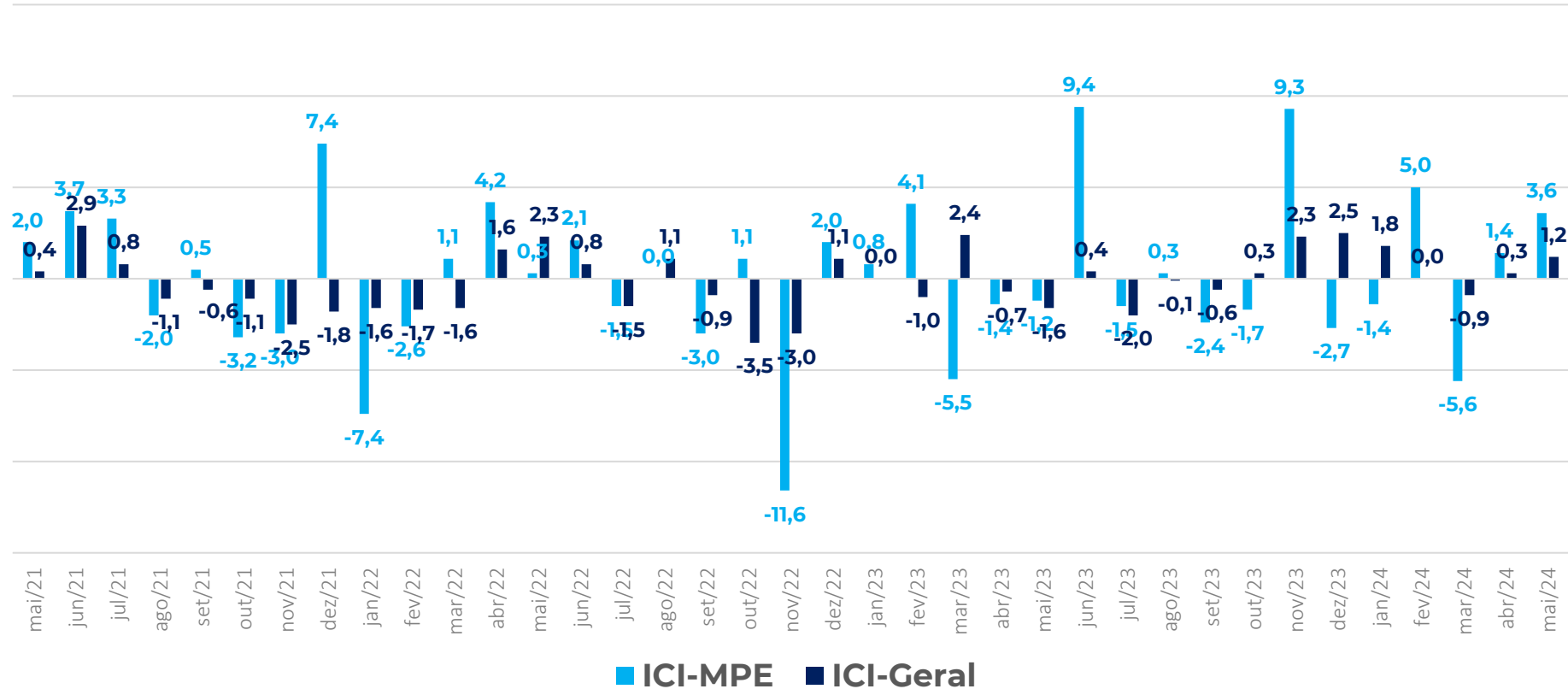

Em maio, o ICI-MPE avançou em 3,6 pts., enquanto o ICI-Geral subiu em menor magnitude, em 1,2 pt.

ACESSO À CRÉDITO

Maio 2024

Resultados: Crédito, Comércio (%)



Como você avalia o grau de exigência para acesso ao crédito por sua empresa no momento?

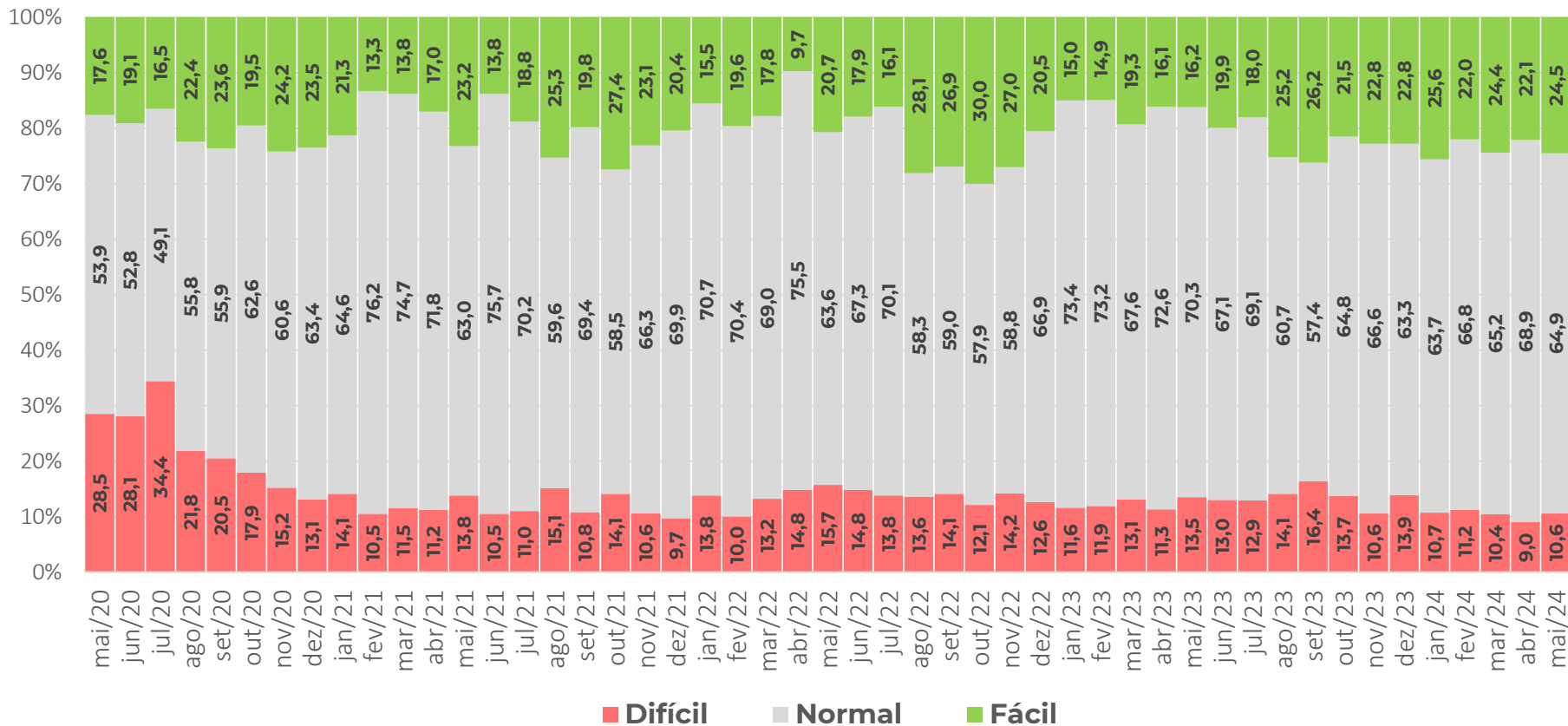

A proporção de empresas do Comércio que consideram que está **fácil** obter crédito aumentou em relação ao mês passado.

Resultados: Crédito, Serviços (%)



Como você avalia o grau de exigência para acesso ao crédito por sua empresa no momento?

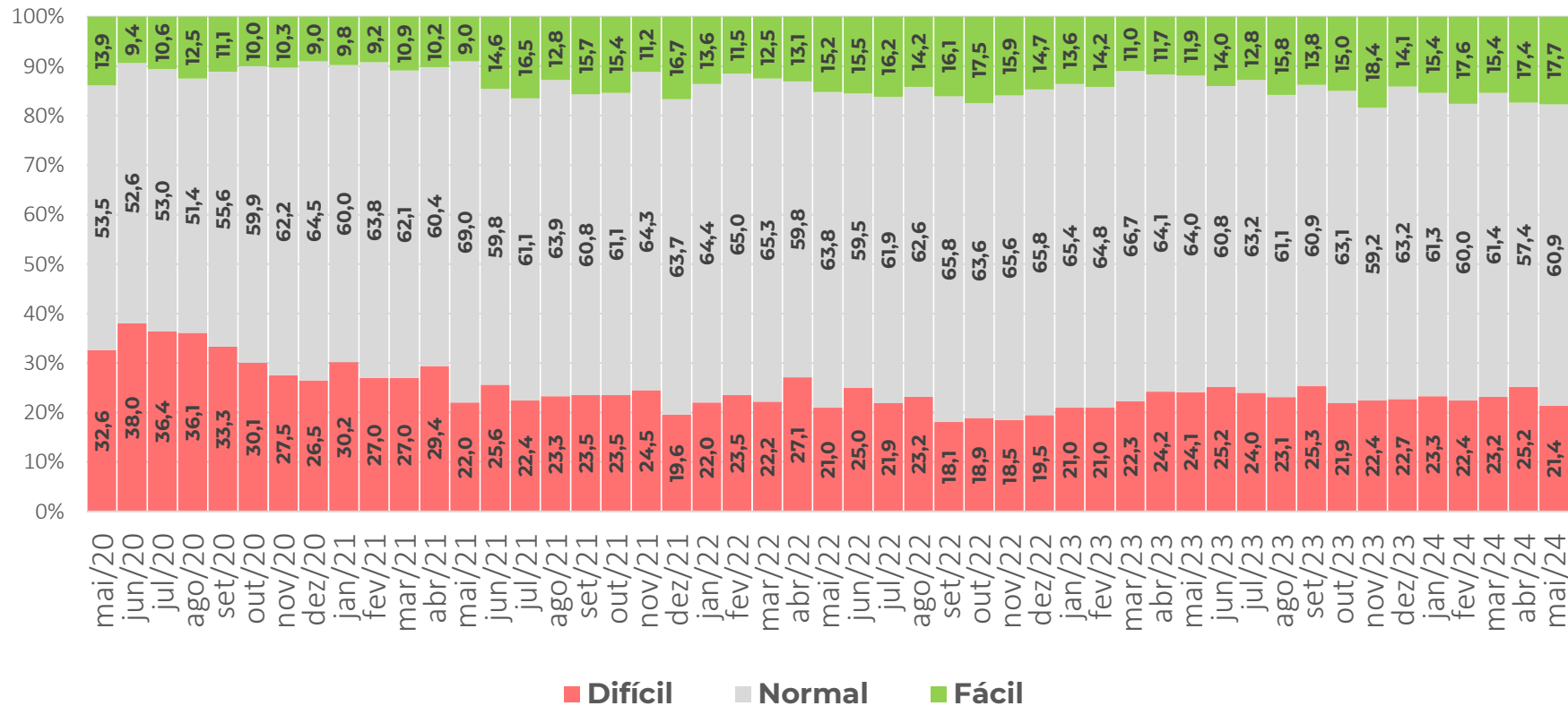

A proporção de empresas de Serviços que consideram que está **fácil** obter crédito aumentou levemente em relação ao mês passado.

Resultados: Crédito, Indústria (%)



O Grau de exigência para a concessão ou renovação de empréstimos bancários no momento está?

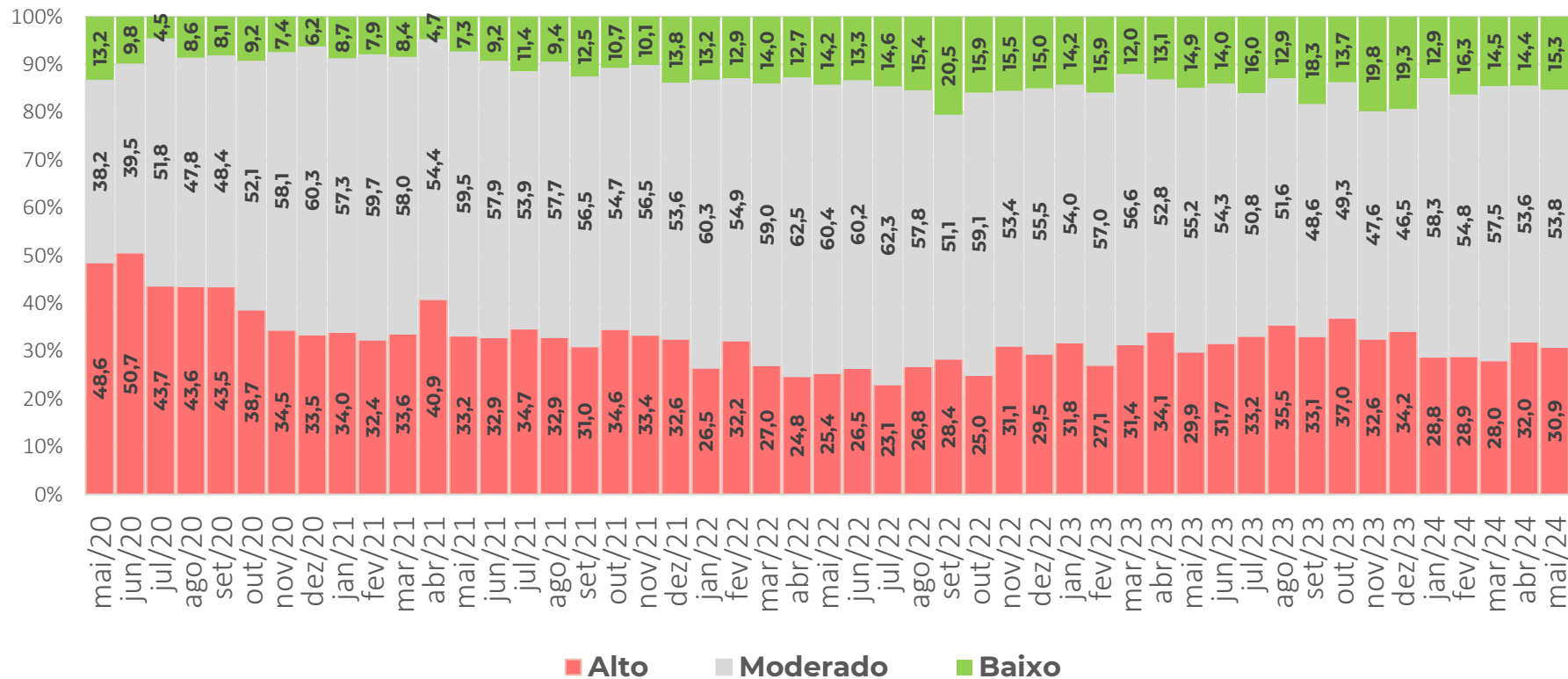

Em maio, a proporção de empresas da Indústria que percebe o grau de exigência como **baixo** aumentou em relação ao mês anterior.

Resultados: Crédito (em pontos)

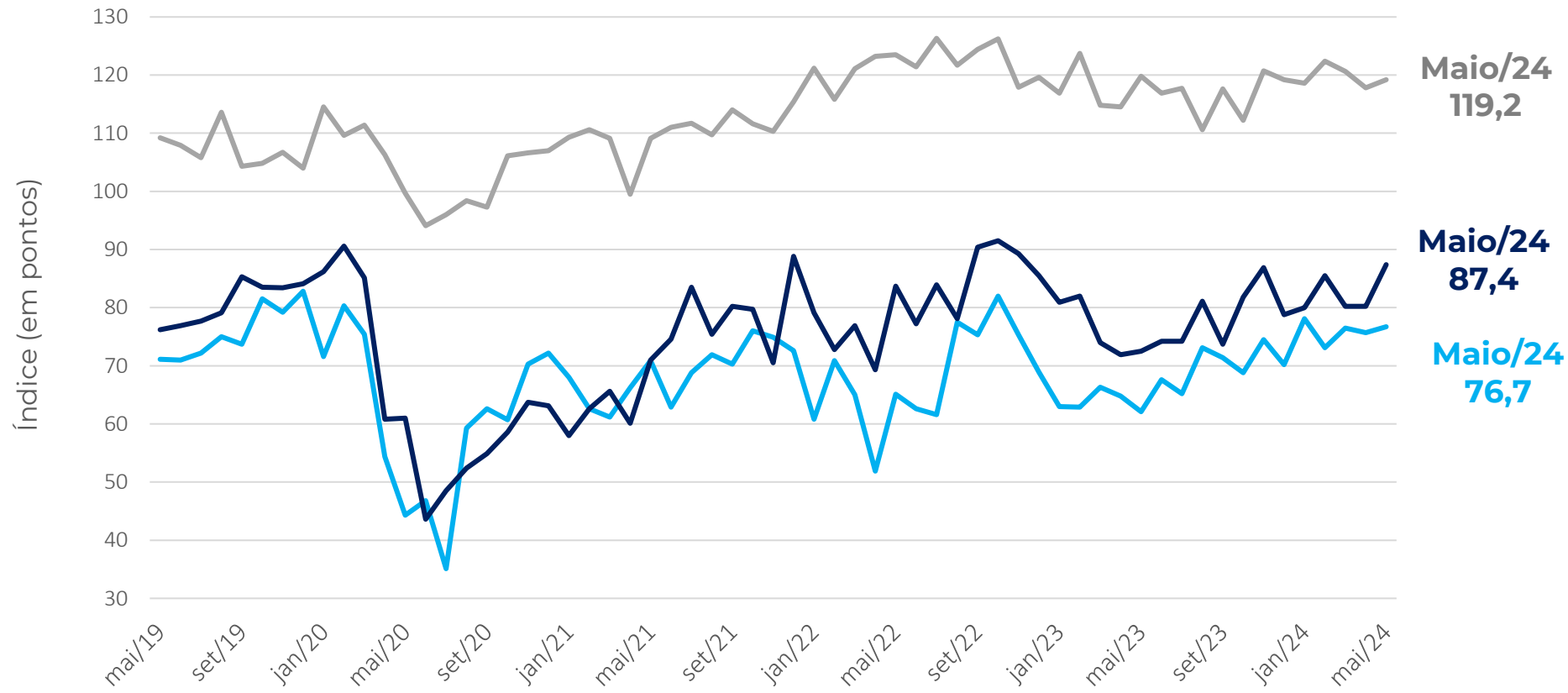
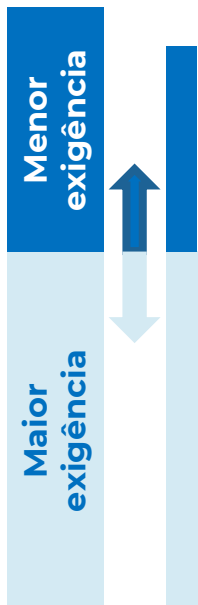

COMÉRCIO - MPE
SERVIÇOS - MPE
INDÚSTRIA - MPE

Nota: a composição do indicador é (100 + resposta favorável – desfavorável), a partir dos dados padronizados, com a média de jun2010 a 2015. O ajuste sazonal é feito em cada série específica. Então, não é possível calcular a partir das parcelas brutas de forma direta.

Resultados: Crédito (em pontos)

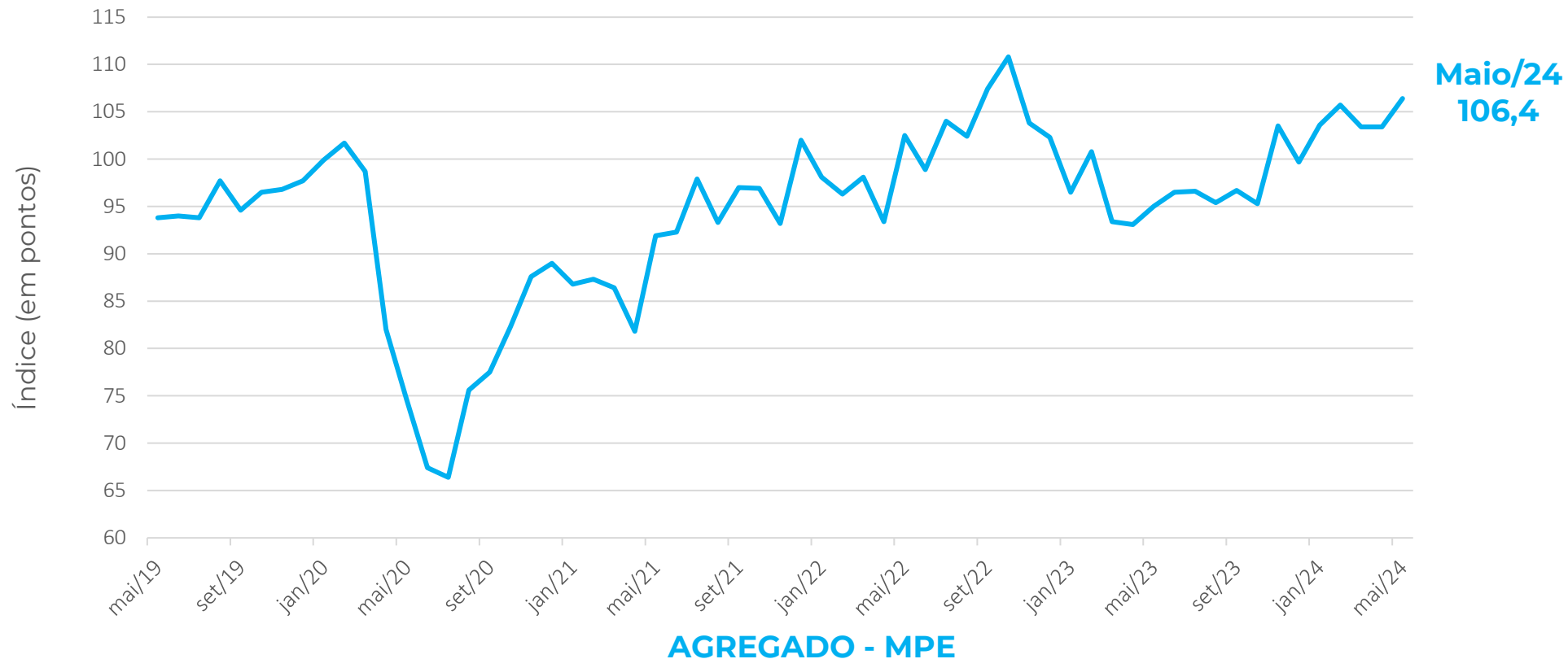
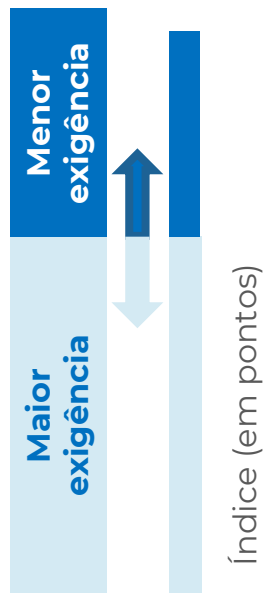

Nota: a composição do indicador é $(100 + \text{resposta favorável} - \text{desfavorável})$, a partir dos dados padronizados, com a média de jun2010 a 2015. O ajuste sazonal é feito em cada série específica. Então, não é possível calcular a partir das parcelas brutas de forma direta.

EMPREGO PREVISTO

Maio 2024

Resultados: Emprego Previsto, Comércio (%)



Como evoluirá o número de pessoas empregadas por sua empresa nos próximos três meses?

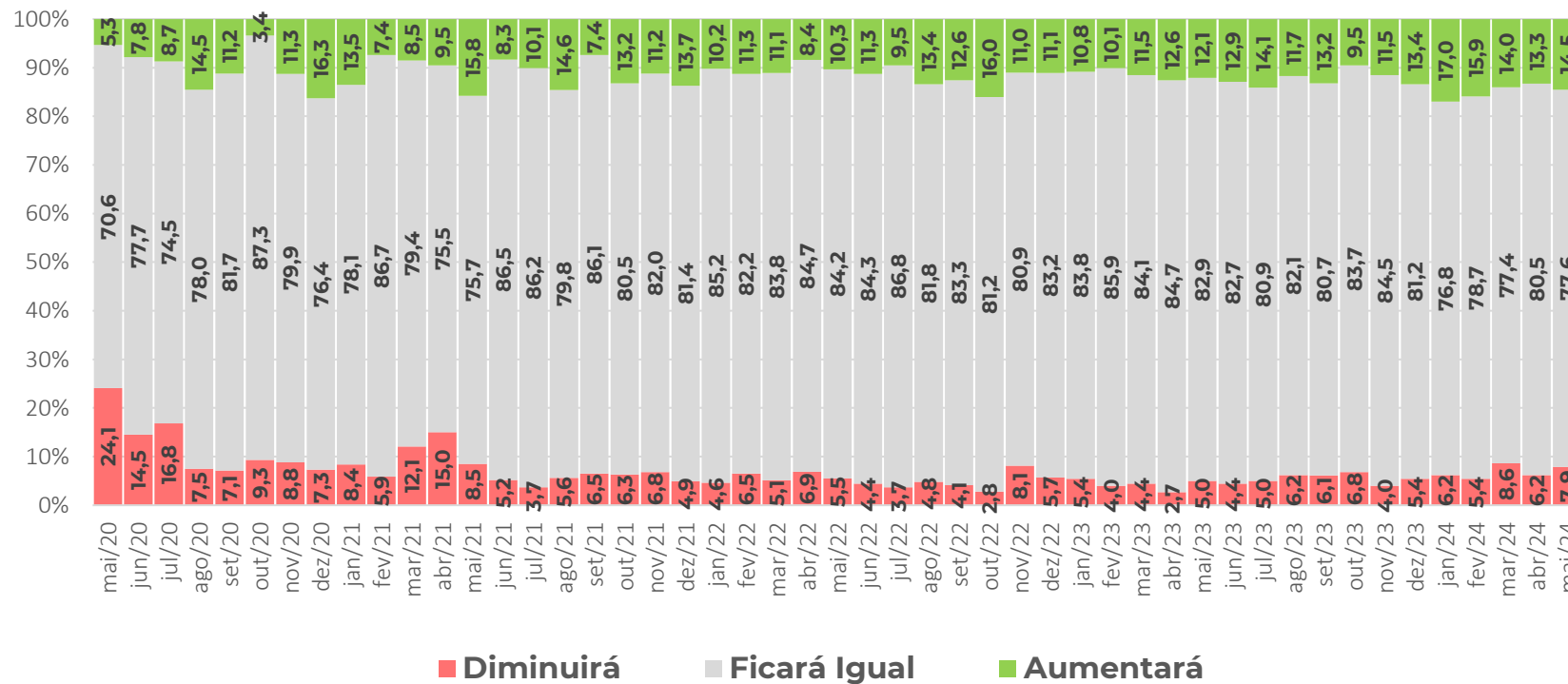

Em maio, a parcela das empresas do Comércio que acredita que as contratações **aumentarão** subiu, após três meses em queda.

Resultados: Emprego Previsto, Serviços (%)



Como evoluirá o número de pessoas empregadas por sua empresa nos próximos três meses?

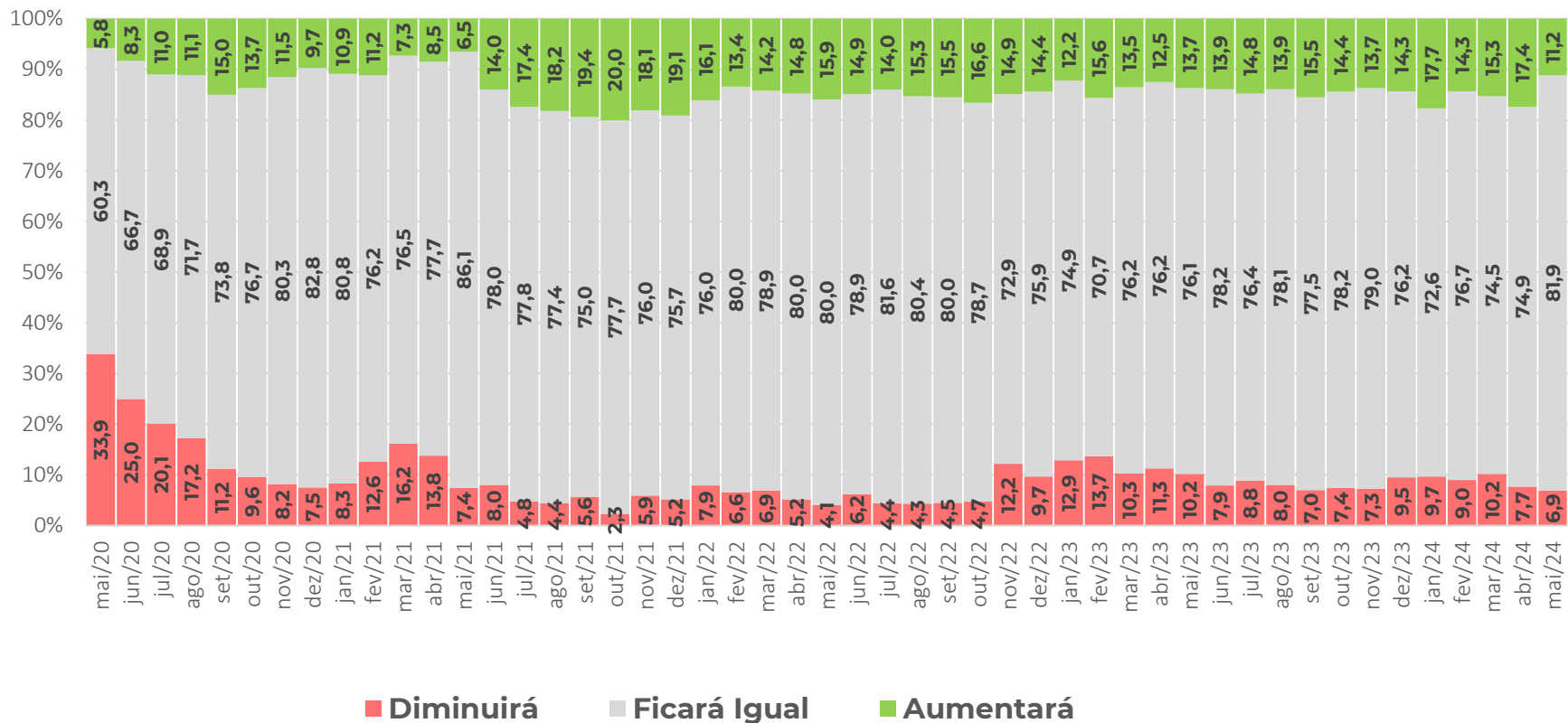

A parcela de empresas de Serviços que acredita que o número de pessoas empregadas **aumentará** recuou para o menor nível desde mai/21 (6,5%). Em maio, houve forte aumento da parcela “Ficará Igual”.

Resultados: Emprego Previsto, Indústria (%)



Pessoal ocupado previsto para o trimestre seguinte, comparado com o do trimestre anterior:

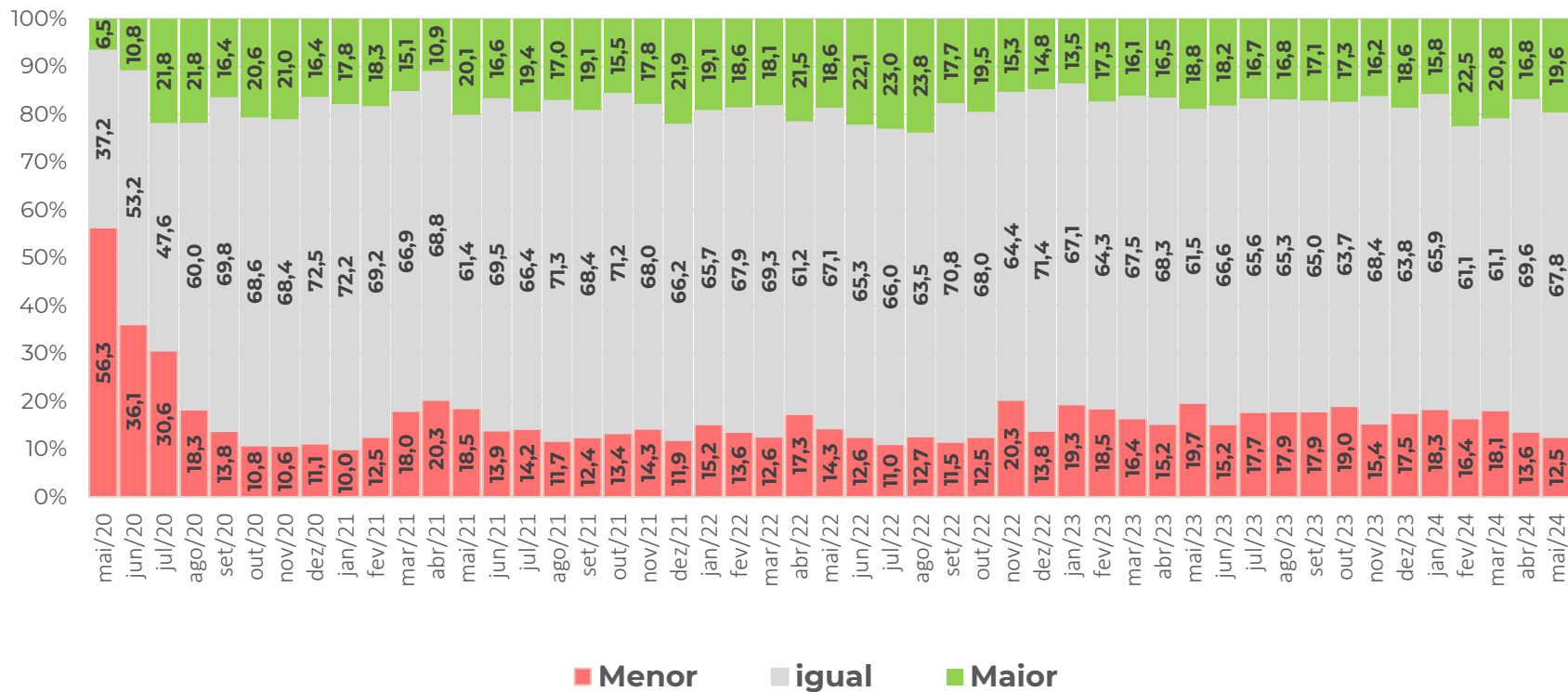

A previsão de que o emprego será **maior** na Indústria avançou depois de dois meses em queda.

Resultados: Emprego Previsto (em pontos)

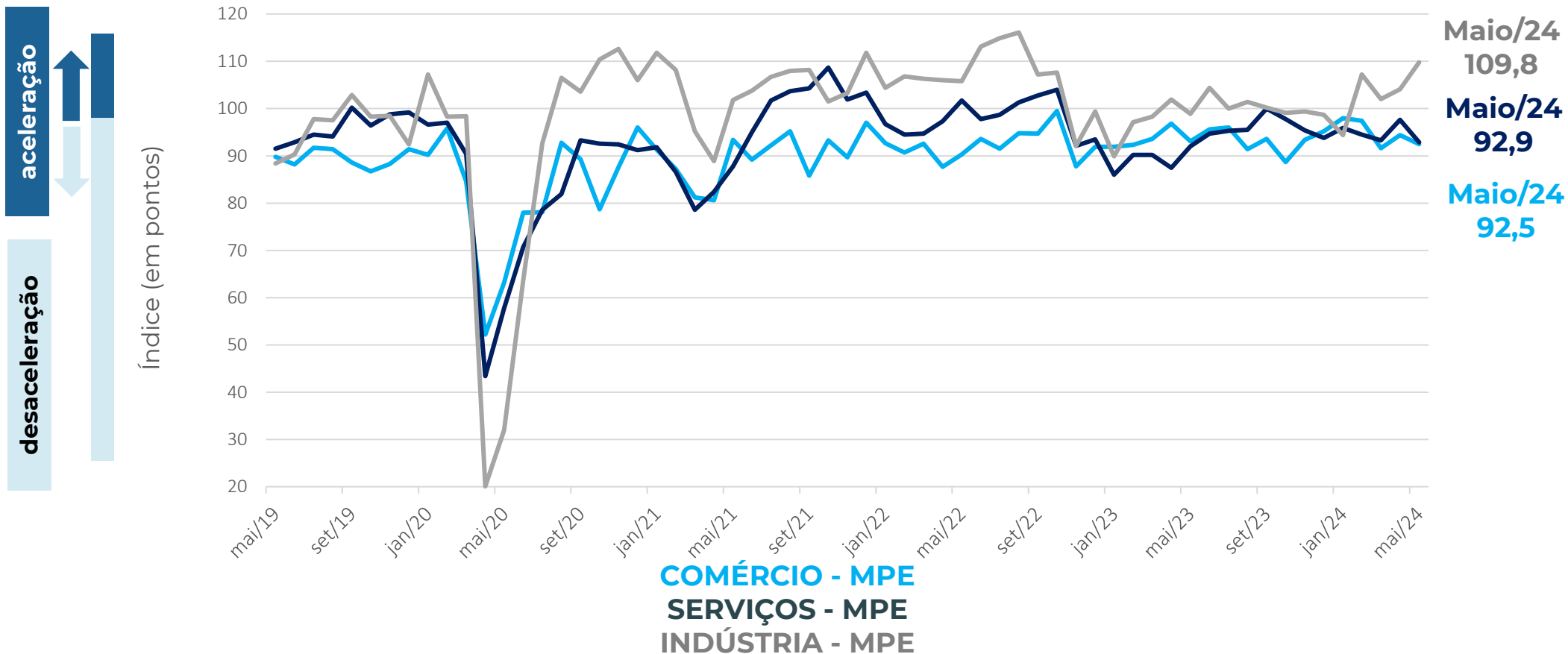

Nota: a composição do indicador é (100 + resposta favorável – desfavorável), a partir dos dados padronizados, com a média de jun2010 a 2015. O ajuste sazonal é feito em cada série específica. Então, não é possível calcular a partir das parcelas brutas de forma direta.

Resultados: Emprego Previsto (em pontos)

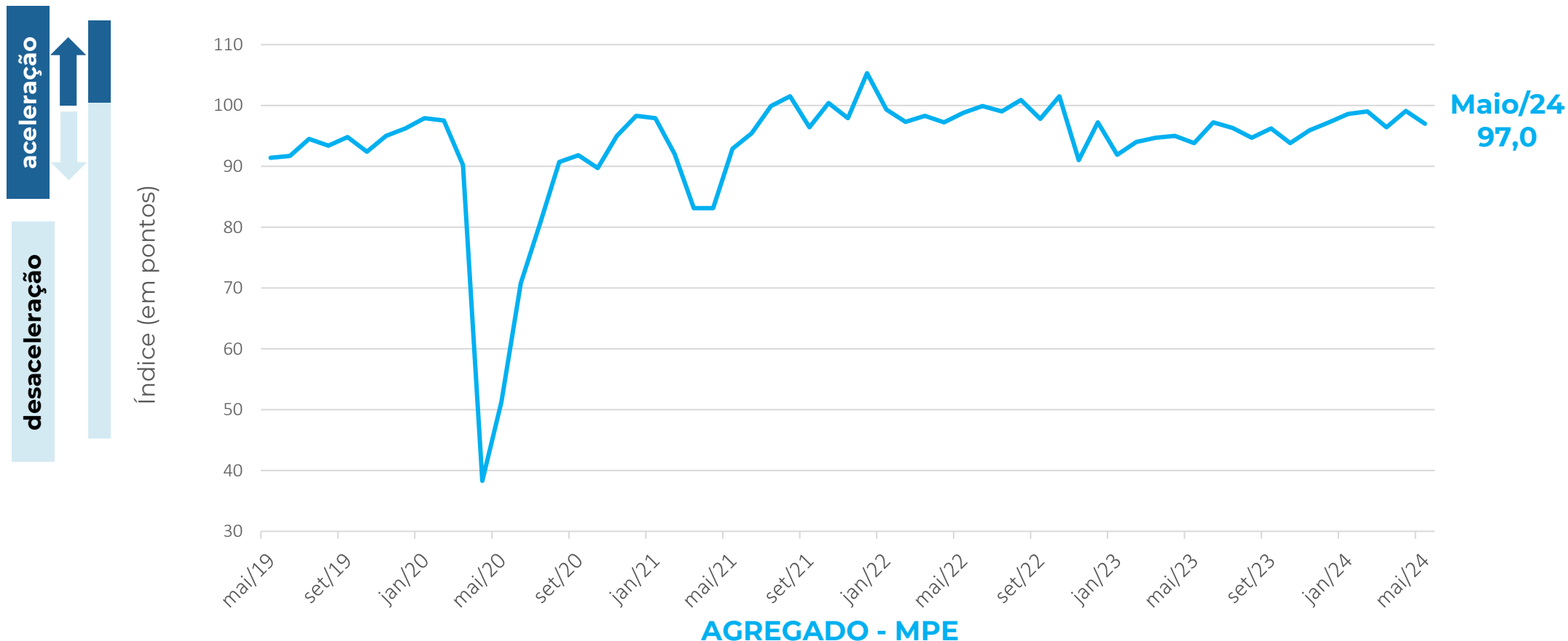

Nota: a composição do indicador é (100 + resposta favorável – desfavorável), a partir dos dados padronizados, com a média de jun2010 a 2015. O ajuste sazonal é feito em cada série específica. Então, não é possível calcular a partir das parcelas brutas de forma direta.

Realização

A pesquisa **Sondagem Econômica MPE** é um produto da **Unidade de Gestão Estratégica e Inteligência** do Sebrae Nacional, com apoio da **Fundação Getulio Vargas**.

Equipe UGE

Marco Aurélio Bedê marco.bede@sebrae.com.br

Dênis Nunes denis.pedro@sebrae.com.br

Equipe FGV

Luiz Gustavo Medeiros Barbosa

Aloisio Campelo Junior

Viviane Seda Bittencourt

Marcel Levi

Patricia Meziat Pina

Anna Carolina Gouveia

Ique Lavatori

Raphael Vianna

Carlos André Vieira

