

QUANTITATIVO DE PESCADORES NA AGÊNCIA XINGU

FEVEREIRO - 2024

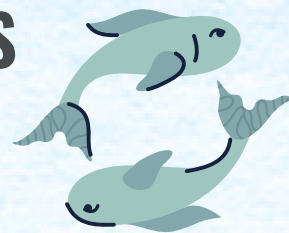

QUANTITATIVO DE REGISTROS DE PESCADORES, NA AGÊNCIA XINGU.

VARIÁVEL	PESCADORES ARTESANAIS	PESCADORES INDÚSTRIAS	TOTAL DE PESCADORES
QUANTIDADE	2.772	-	2.772
PERCENTUAL	100,00%	-	100,00%

RANKING DE MUNICÍPIOS COM MAIOR QUANTIDADE DE PESCADORES ARTESANAIS, NA AGÊNCIA XINGU.



MUNICÍPIOS	QUANTIDADE	PERCENTUAL
PORTO DE MOZ	1.049	37,84%
ALTAMIRA	809	29,18%
VITÓRIA DO XINGU	429	15,48%
SENADOR JOSÉ PORFÍRIO	398	14,36%
PACAJÁ	69	2,49%

QUANTITATIVO DE PESCADORES, POR GÊNERO, NA AGÊNCIA XINGU.

GÊNERO	AGÊNCIA XINGU		PORTO DE MOZ	
	Nº	%	Nº	%
MASCULINO	1.397	50,40%	543	51,76%
FEMININO	1.375	49,60%	506	48,24%
TOTAL	2.772	100,00%	1.049	100,00%

Fonte: Ministério da Pesca e Aquicultura, 20 de Fevereiro de 2024

Unidade de Gestão Estratégica - UGE

Link de Acesso: [Painel Unificado do Registro Geral da Atividade Pesqueira](https://www.gov.br/pesca-e-aquicultura) — Ministério da Pesca e Aquicultura (www.gov.br)

