

QUANTITATIVO DE PESCADORES NA AGÊNCIA MARAJÓ II

FEVEREIRO - 2024

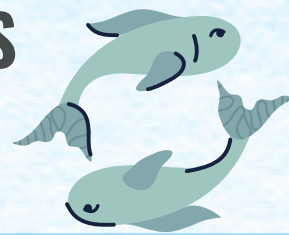

QUANTITATIVO DE REGISTROS DE PESCADORES, NA AGÊNCIA MARAJÓ II.

| VARIÁVEL | PESCADORES ARTESANAIS | PESCADORES INDÚSTRIAS | TOTAL DE PESCADORES |
|------------|-----------------------|-----------------------|---------------------|
| QUANTIDADE | 34.368 | 2 | 34.370 |
| PERCENTUAL | 99,99% | 0,01% | 100,00% |

RANKING DE MUNICÍPIOS COM MAIOR QUANTIDADE DE PESCADORES ARTESANAIS, NA AGÊNCIA MARAJÓ II.



| MUNICÍPIOS | QUANTIDADE | PERCENTUAL |
|--------------------|------------|------------|
| MUANÁ | 9.241 | 26,89% |
| PONTA DE PEDRAS | 6.706 | 19,51% |
| CACHOEIRA DO ARARI | 5.393 | 15,69% |
| SOURE | 5.188 | 15,10% |
| SALVATERRA | 3.421 | 9,95% |

QUANTITATIVO DE PESCADORES, POR GÊNERO, NA AGÊNCIA MARAJÓ II.

| GÊNERO | AGÊNCIA MARAJÓ II | | MUANÁ | |
|-----------|-------------------|---------|-------|---------|
| | Nº | % | Nº | % |
| MASCULINO | 16.540 | 48,13% | 4.678 | 50,62% |
| FEMININO | 17.827 | 51,87% | 4.563 | 49,38% |
| TOTAL | 34.367* | 100,00% | 9.241 | 100,00% |

* A diferença de 3 pescadores totais em relação à primeira tabela se dá pela falta de informação do gênero na fonte (outros).

Fonte: Ministério da Pesca e Aquicultura, 20 de Fevereiro de 2024

Unidade de Gestão Estratégica - UGE

Link de Acesso: [Painel Unificado do Registro Geral da Atividade Pesqueira — Ministério da Pesca e Aquicultura \(www.gov.br\)](http://www.gov.br)

