

# QUANTITATIVO DE PESCADORES NA AGÊNCIA CAPIM

FEVEREIRO - 2024

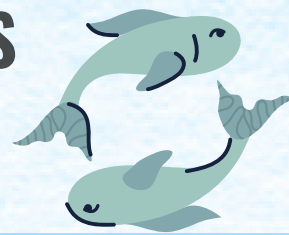

## QUANTITATIVO DE REGISTROS DE PESCADORES, NA AGÊNCIA CAPIM.

VARIÁVEL	PESCADORES ARTESANAIS	PESCADORES INDÚSTRIAS	TOTAL DE PESCADORES
QUANTIDADE	457	-	457
PERCENTUAL	100,00%	-	100,00%

## RANKING DE MUNICÍPIOS COM MAIOR QUANTIDADE DE PESCADORES ARTESANAIS, NA AGÊNCIA CAPIM.



MUNICÍPIOS	QUANTIDADE	PERCENTUAL
AURORA DO PARÁ	153	33,48%
DOM ELISEU	127	27,79%
IPIXUNA DO PARÁ	74	16,19%
ULIANOPÓLIS	49	10,72%
PARAGOMINAS	37	8,10%

## QUANTITATIVO DE PESCADORES, POR GÊNERO, NA AGÊNCIA CAPIM.

GÊNERO	AGÊNCIA CAPIM		AURORA DO PARÁ	
	Nº	%	Nº	%
MASCULINO	212	46,39%	64	41,83%
FEMININO	245	53,61%	89	58,17%
TOTAL	457	100,00%	153	100,00%

Fonte: Ministério da Pesca e Aquicultura, 20 de Fevereiro de 2024

Unidade de Gestão Estratégica - UGE

Link de Acesso: [Painel Unificado do Registro Geral da Atividade Pesqueira](https://www.gov.br/pesca-e-aquicultura) — Ministério da Pesca e Aquicultura ([www.gov.br](https://www.gov.br))

