

MEI MOTORISTA INDEPENDENTE



Em 3 de Dezembro de 2019, o Comitê Gestor do Simples Nacional estabeleceu por meio da Resolução CGSN nº 150 o CNAE 5229-0/99 para a **ocupação de Motorista (por aplicativo ou não) independente**.

200.472*

MEI Motoristas Independentes (por aplicativo ou não)

1,6% do Universo de MEI

*com CNPJ ativo



TEMPO MÉDIO DE VIDA

15 meses

FORMALIZAÇÃO



CNAE 5229-0/99

Outras atividades auxiliares dos transportes terrestres não especificadas anteriormente

Ao se tornarem MEI nessa atividade, eles podem usufruir dos benefícios do Simples Nacional, como o **pagamento unificado de impostos** e a **isenção de algumas taxas**.

MEI MOTORISTAS INDEPENDENTES POR SEXO

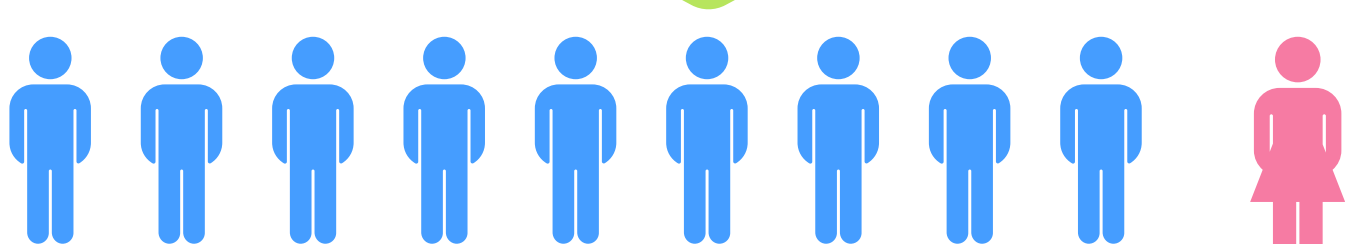

HOMENS

90,9%

182.168

MULHERES

9,1%

18.296

MEI MOTORISTAS INDEPENDENTES POR REGIÃO

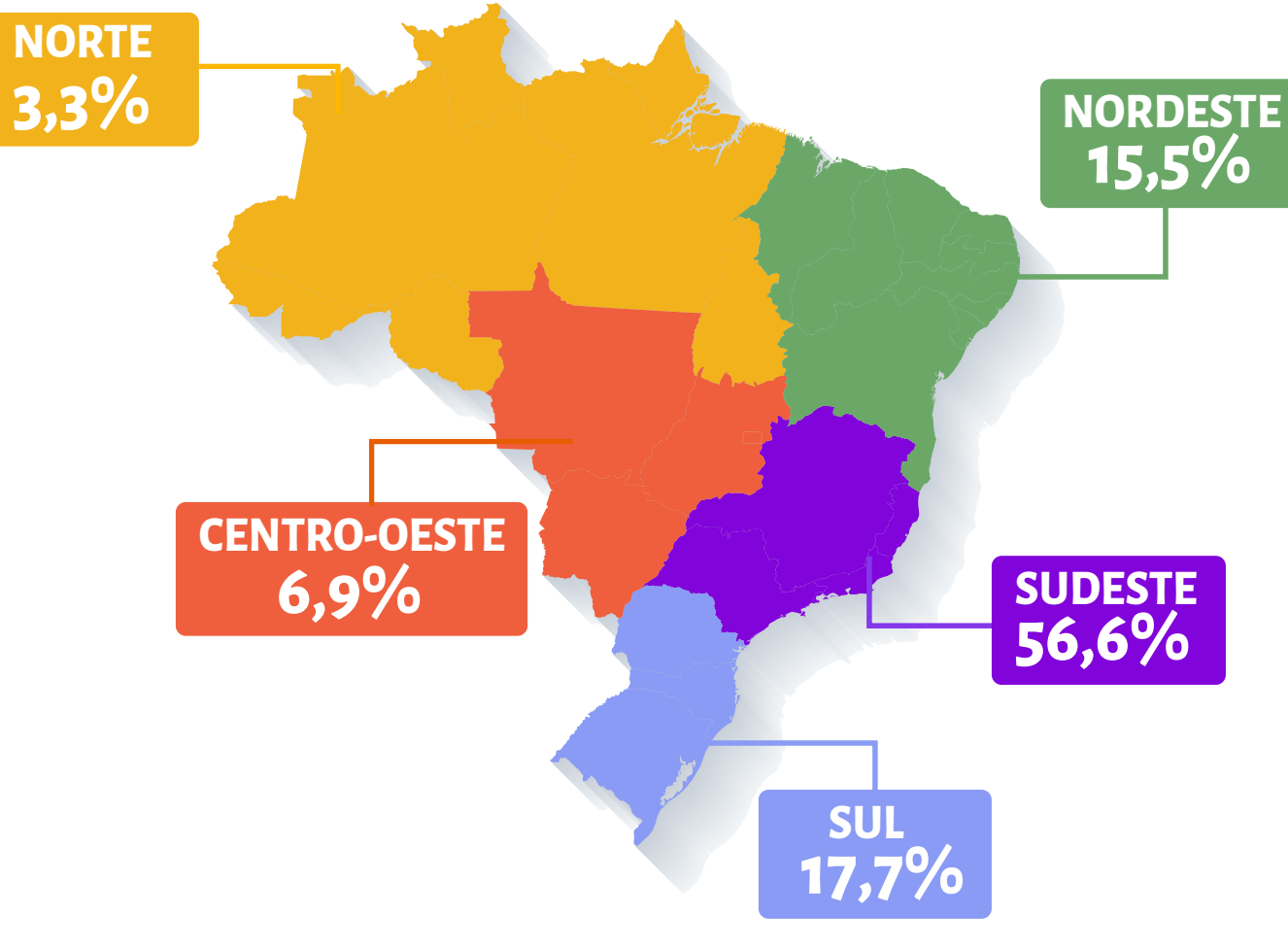

MEI MOTORISTAS INDEPENDENTES POR LOCALIDADE

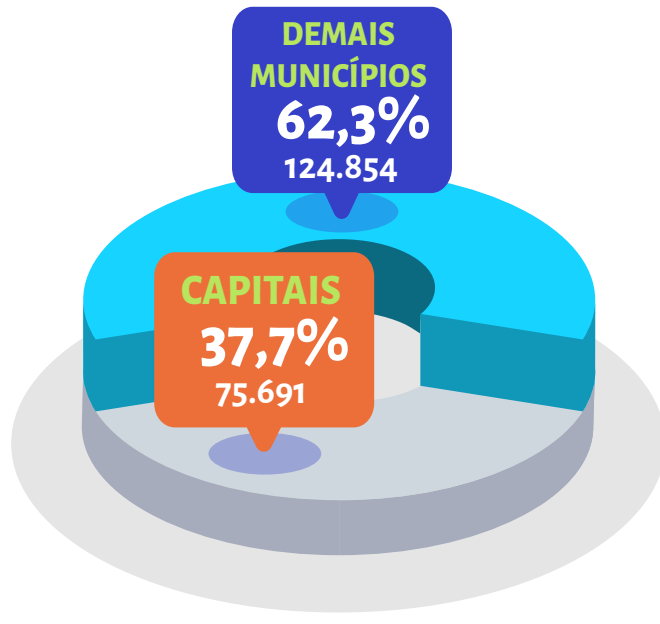
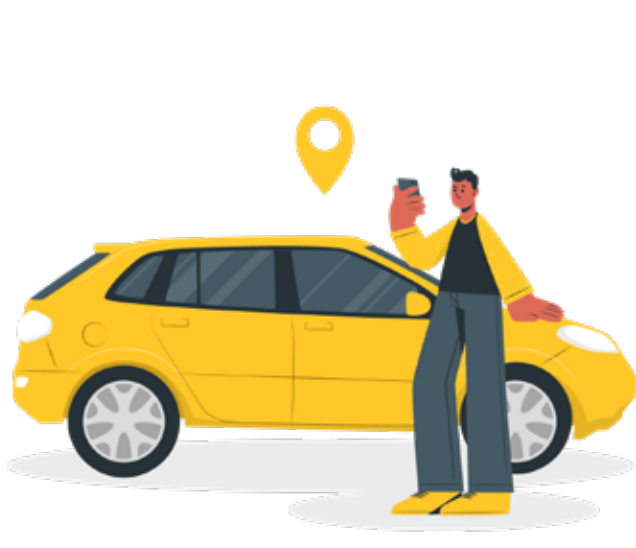

MUNICÍPIOS COM MAIOR NÚMERO DE MEI MOTORISTAS INDEPENDENTES



São Paulo
19.406
9,7% do total nacional



Rio de Janeiro
14.021
7% do total nacional



Curitiba
6.008
3% do total nacional



Belo Horizonte
5.305
2,6% do total nacional

IDADE DO MEI MOTORISTA INDEPENDENTE

até 29 anos

17,6%

35.210

30-39 anos

33,1%

66.275

40-49 anos

28,8%

57.791

+50 anos

20,5%

41.196

EXPERIÊNCIA ANTERIOR COM A POSSE DE OUTRA EMPRESA

Possuem experiência



15%

30.140

Não possuem experiência



85%

170.332

Fonte dos dados:

Estudo descritivo do MEI: destaque para o MEI Motorista independente. Sebrae, 2023.

Confira mais em <https://datasebrae.com.br/mei/>