

O que é Pesquisado?



Indústria

- Demanda Atual
- Nível de estoques
- Situação Atual Negócios
- Crédito
- Nível Utilização Capacidade Instalada (NUCI)
- Demanda Prevista
- Produção Prevista
- Emprego Previsto
- Tendência dos Negócios

Serviços

- Volume de Demanda Atual
- Situação Atual Negócios
- Crédito
- Nível Utilização Capacidade Instalada (NUCI)
- Demanda Prevista
- Faturamento Previsto
- Emprego Previsto
- Tendência dos Negócios

Comércio

- Volume de Demanda Atual
- Volume de Compras Atual
- Situação Atual Negócios
- Crédito
- Vendas Previstas
- Volume de Compras Previsto
- Emprego Previsto
- Tendência dos Negócios

Cálculo dos Índices

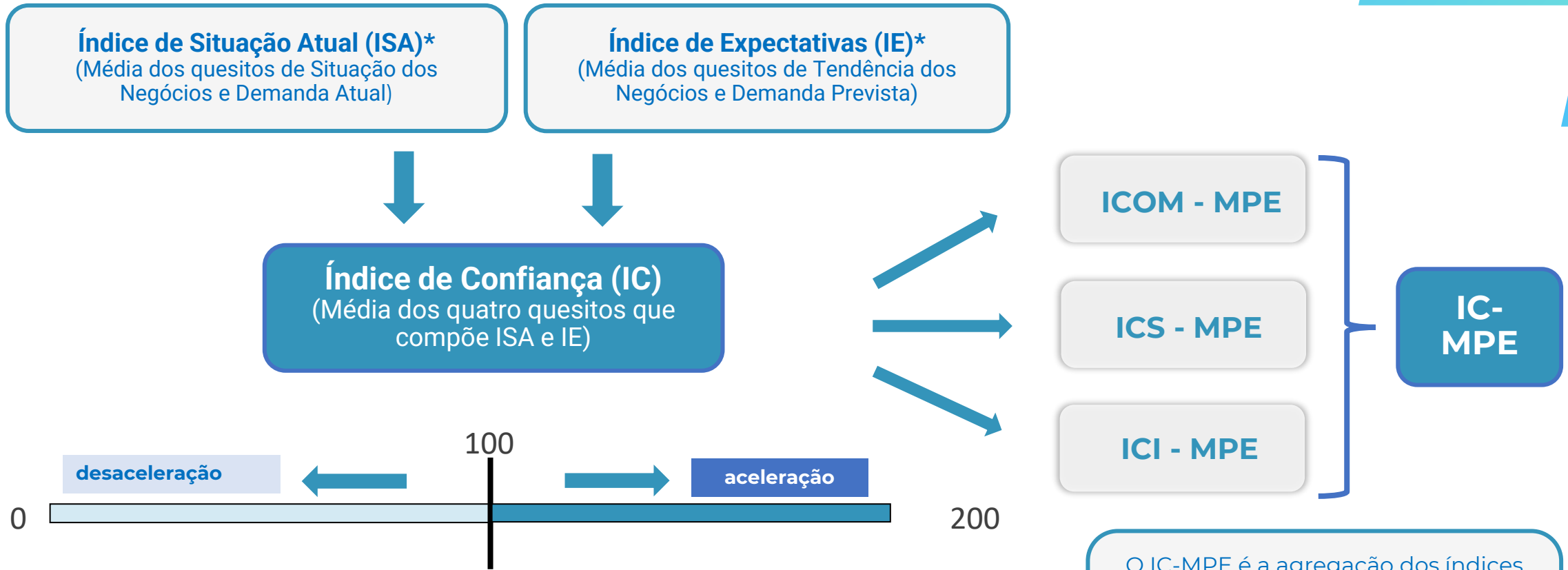

* Na Sondagem da Indústria, o Indicador de Estoques também faz parte do ISA (Índice de Situação Atual) e o Indicador de Emprego Previsto, faz parte do IE (Índice de Expectativas).

O IC-MPE é a agregação dos índices de confiança dos três setores pesquisados (Comércio, Serviços e Indústria de Transformação) para as MPEs.

Destques

DEZEMBRO 2023

Destques - DEZEMBRO 2023



Índice de Confiança das MPE (IC-MPE) caiu em dezembro de 2023:

- O **IC-MPE** (Ind. + Com. + Serv.): **-1,9 ponto**
 - MPE do Comércio: **-0,2 ponto**
 - MPE de Serviços: **-1,5 ponto**
 - MPE da Ind. de Transformação: **-1,5 ponto**
- **MPE Comércio**: a queda da confiança observada no setor ocorreu devido a piora no índice de situação atual, com destaque para a queda no indicador de volume de demanda atual.
- **MPE Serviços**: a queda da confiança observada no setor ocorreu devido a piora tanto das avaliações sobre a situação atual quanto das expectativas para a demanda nos próximos meses.
- **MPE Indústria de Transformação**: a queda da confiança observada no setor ocorreu devido a piora nas expectativas, com destaque para a queda no indicador de produção prevista.

ANÁLISE

DEZEMBRO 2023

Resultados: IC-MPE



IC-MPE registrou queda em dezembro de 2023 (-1,9 ponto)

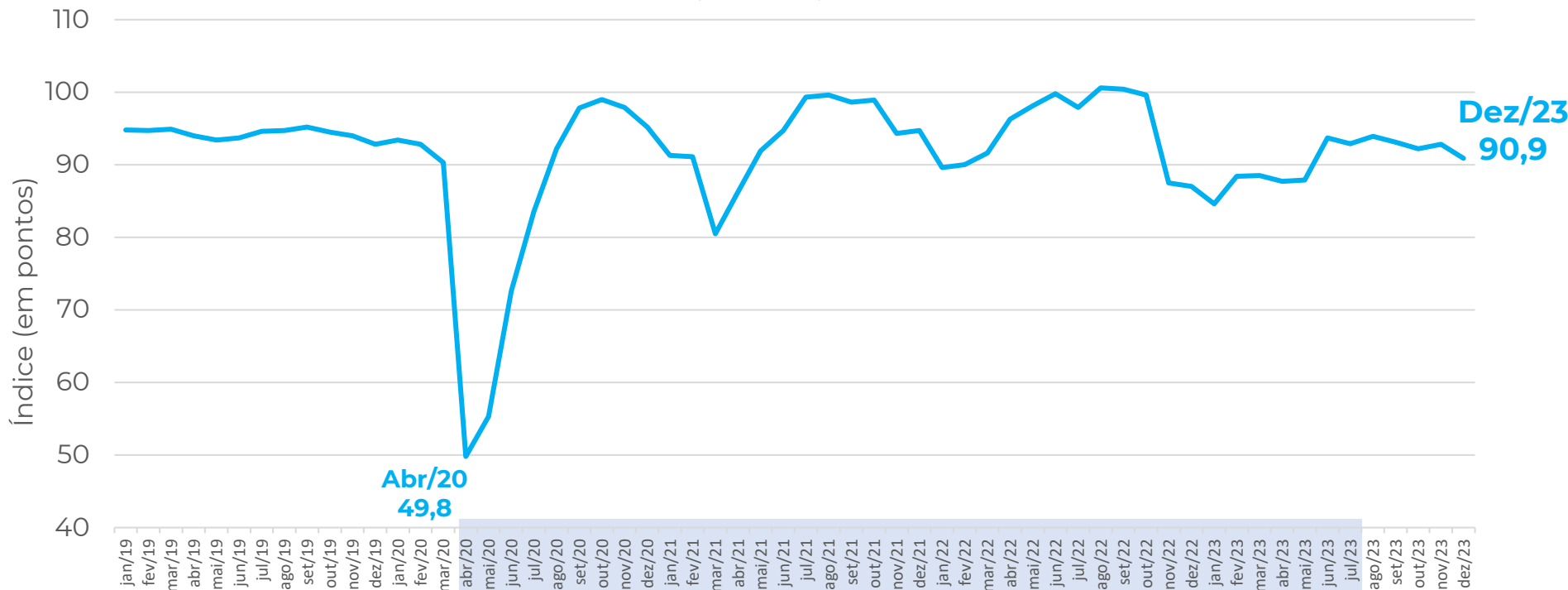
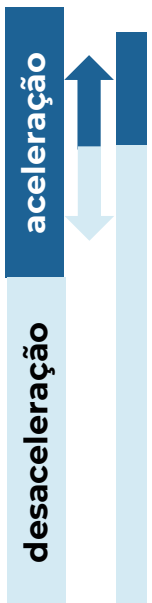

Abr/20
49,8

Dez/23
90,9

Pandemia de Covid-19

Auxílio Emergencial

Pronampe

MP do Bem

Fatos relevantes no período:

Mês	IC-MPE
set/21	98,6
out/21	98,9
nov/21	94,3
dez/21	94,7
jan/22	89,6
fev/22	90,0
mar/22	91,6
abr/22	96,3
mai/22	98,1
jun/22	99,8
jul/22	97,9
ago/22	100,6
set/22	100,4
out/22	99,6
nov/22	87,5
dez/22	87,0
jan/23	84,6
fev/23	88,4
mar/23	88,5
abr/23	87,7
mai/23	87,9
jun/23	93,7
jul/23	92,9
ago/23	93,9
set/23	93,1
out/23	92,2
nov/23	92,8
dez/23	90,9

Resultados: IC-MPE x IC-Geral

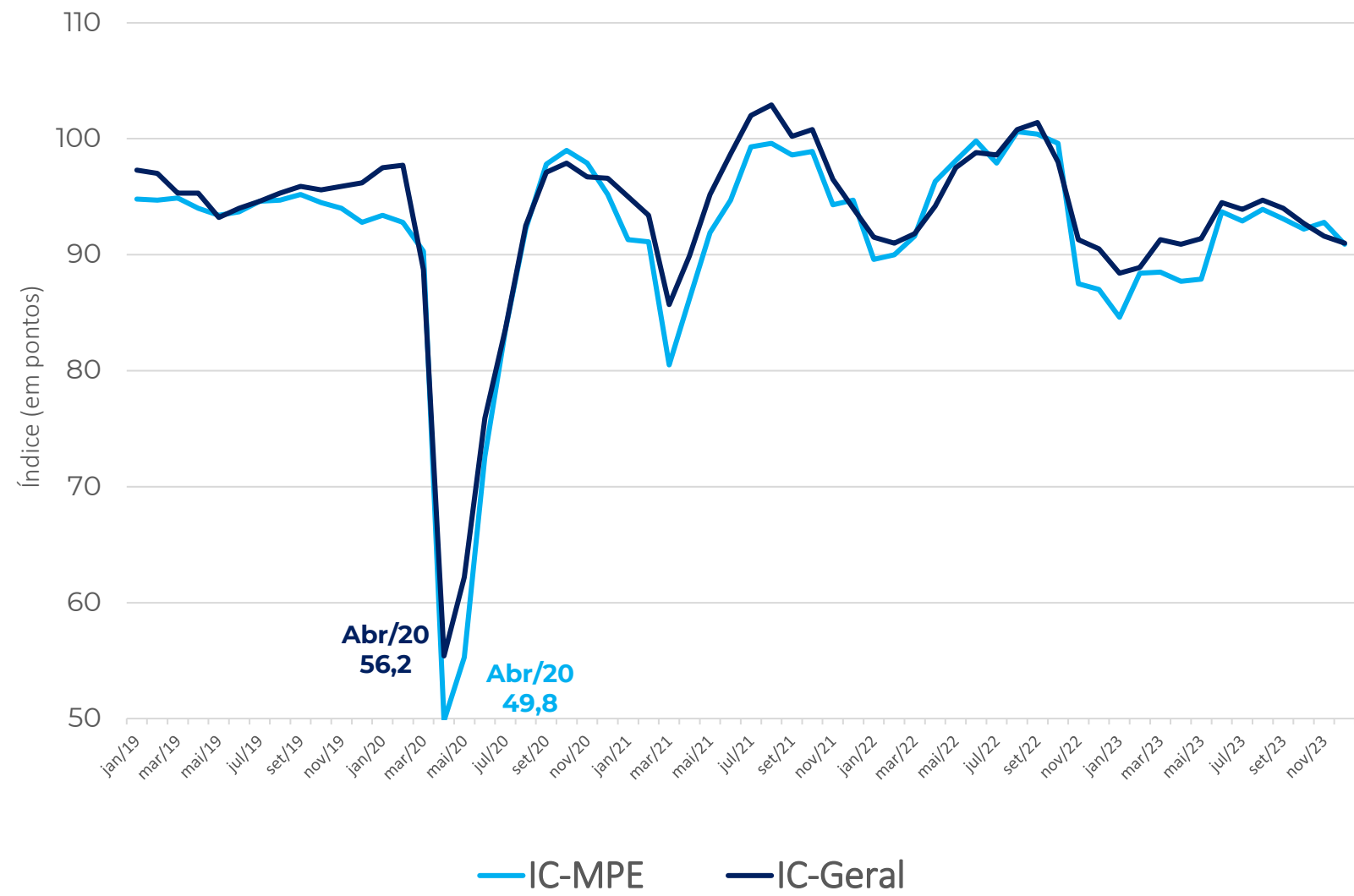
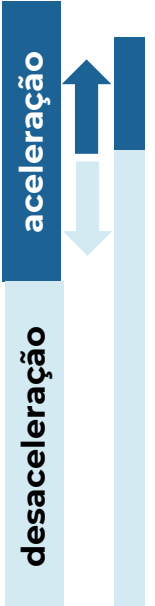

Dez/23
91,0

Dez/23
90,9

Em Dezembro de 2023, ambos os índices de confiança empresarial (Geral e MPE) registraram queda.

Resultados em pontos: IC-MPE x IC-Geral

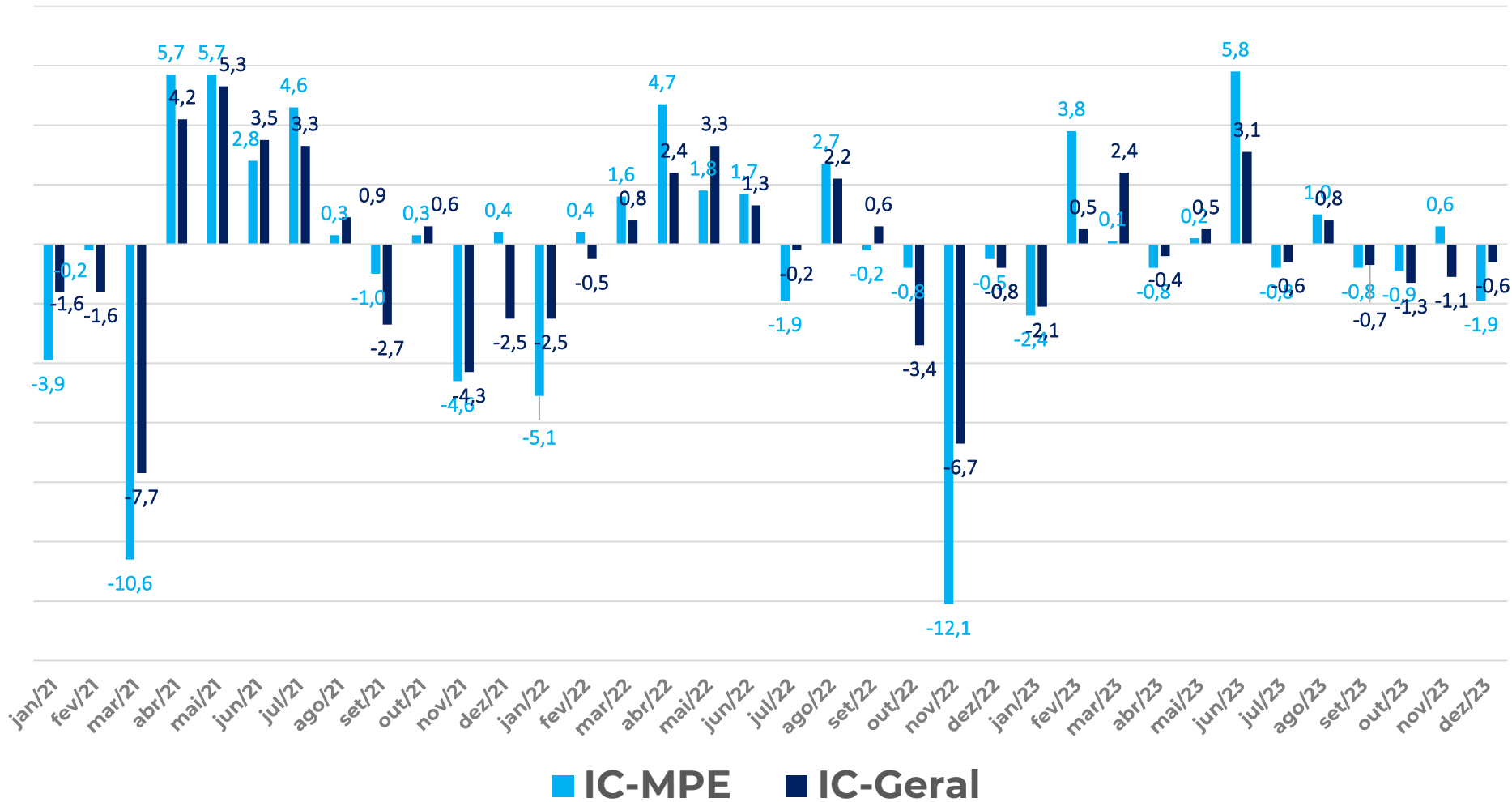

A redução do Índice de Confiança das MPE (IC-MPE) foi superior a queda do Índice de Confiança Geral (IC-Geral), em dezembro de 2023.

Resultados: Comércio – Serviços – Indústria



desaceleração

↑

aceleração

↓

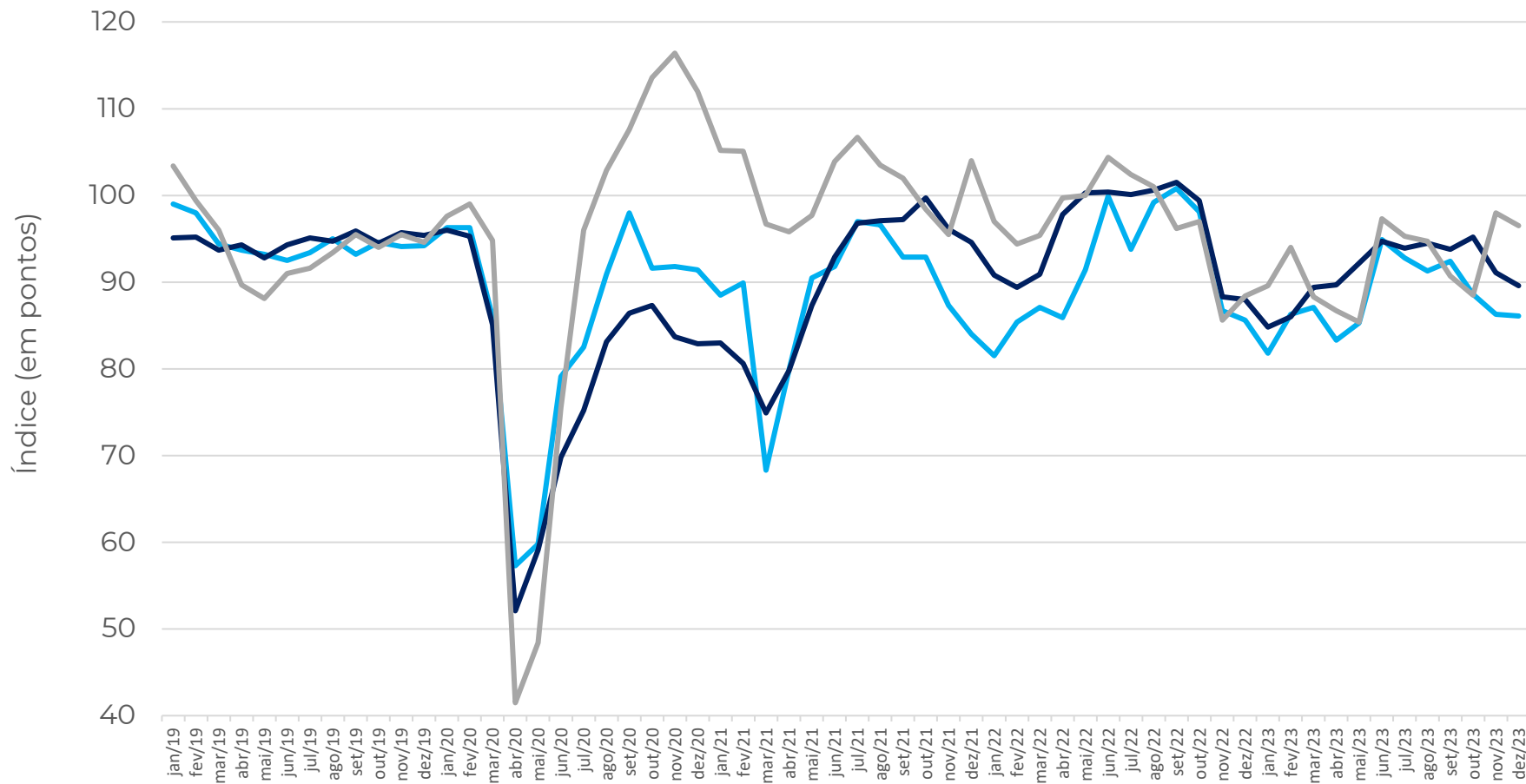

Dez/23
96,5

Dez/23
89,6

Dez/23
86,1

ICOM-MPE: ÍNDICE DE CONFIANÇA DO COMERCIO MPE
ICS-MPE: ÍNDICE DE CONFIANÇA DOS SERVIÇOS MPE
ICI-MPE: ÍNDICE DE CONFIANÇA DA INDUSTRIA MPE

Resultados: ISA-MPE x IE-MPE

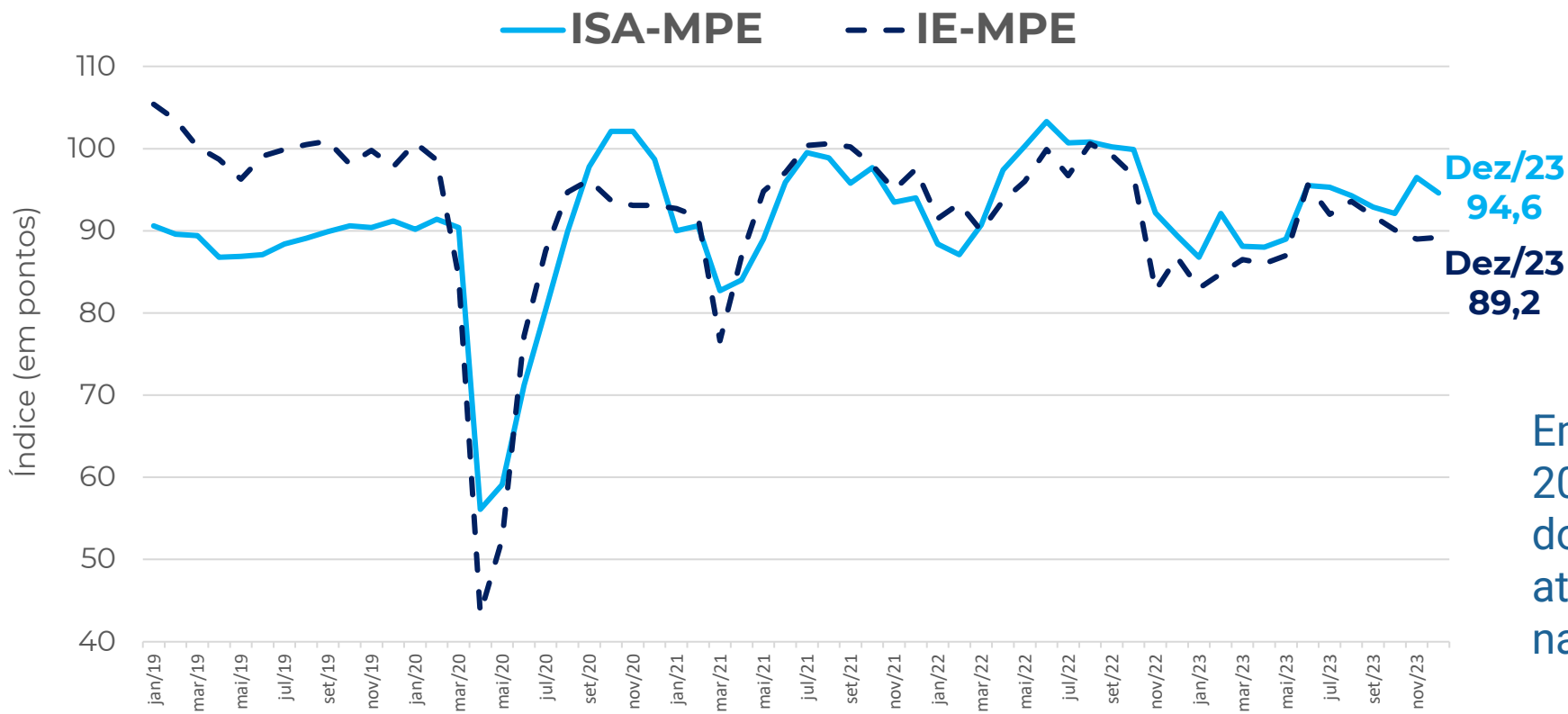
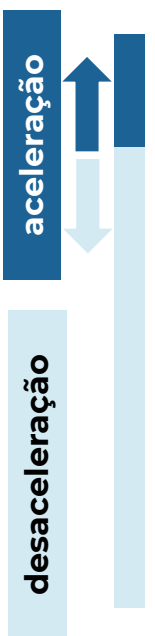

Em dezembro de 2023, houve queda do índice de situação atual e ligeira alta nas expectativas.

Nota: ISA, IE e IC-MPE possuem sazonalidades distintas. A dessazonalização destes é feita de forma independente. Logo, o IC-MPE dessazonalizado não é a média aritmética simples dos ISA e IE dessazonalizados, podendo superá-los (ou ficar abaixo) destes, em alguns meses.

Comércio: Índice de Confiança

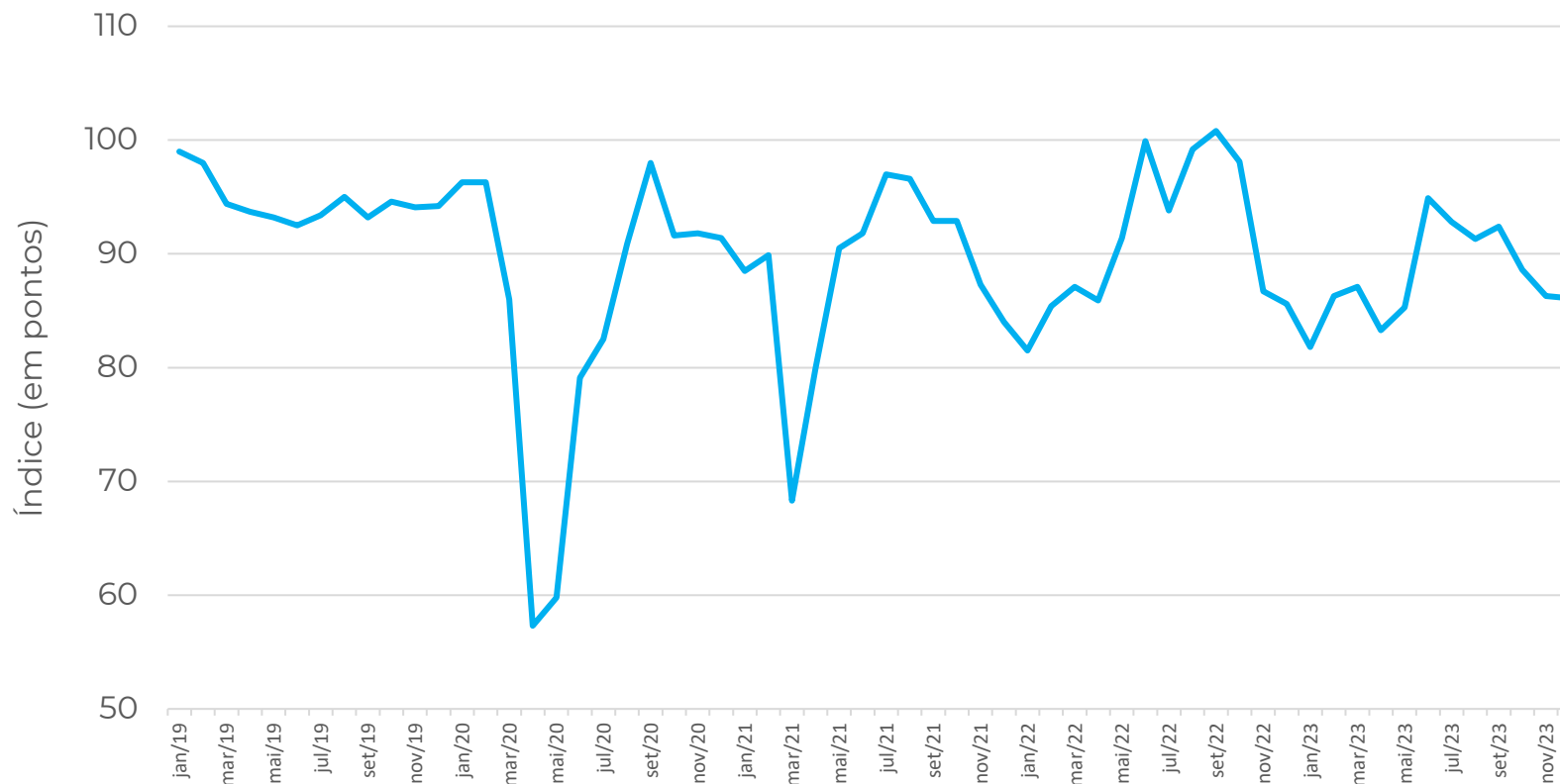
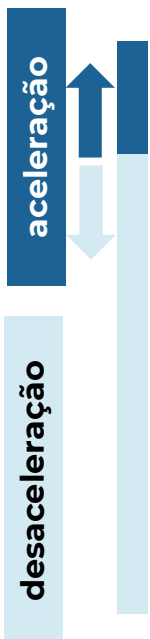

Dez/23
86,1

MPE Comércio
-0,2 ponto

Contribuiu Positivamente

Material para construção
Veículos, motos e peças

Contribuíram Negativamente

Varejo Restrito

Comércio: Situação Atual e Expectativa

aceleração

desaceleração

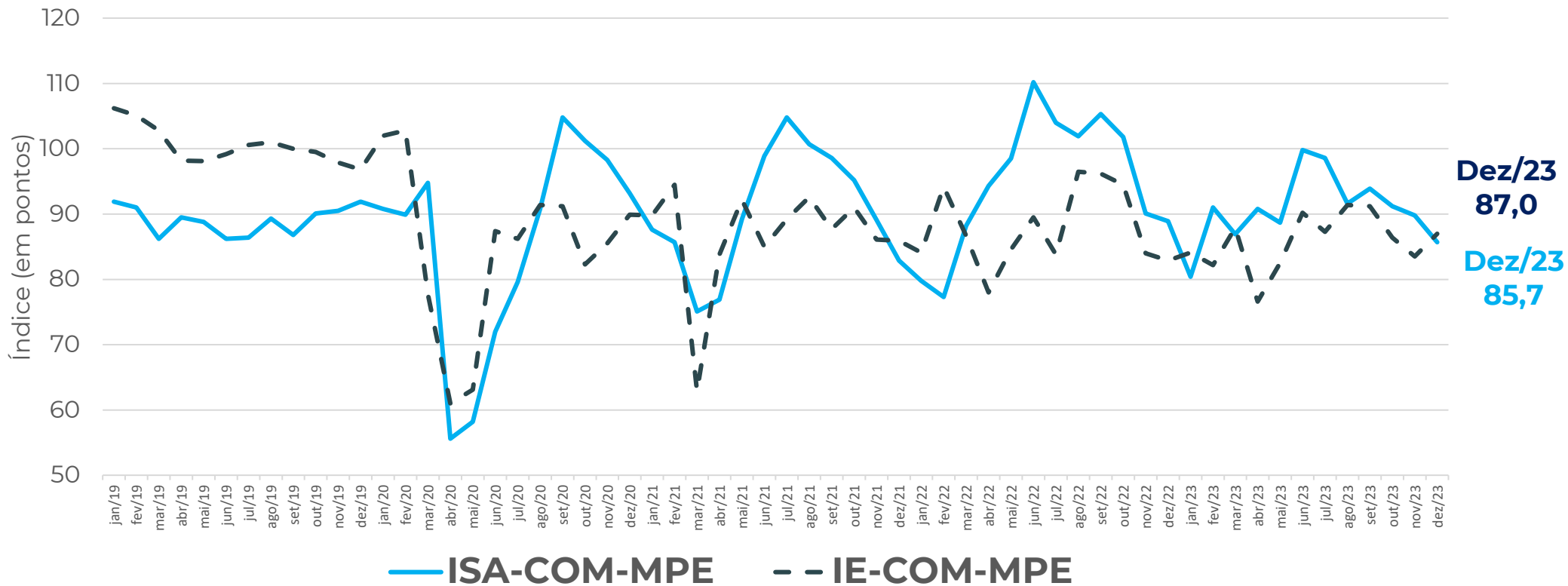

Comércio: Resultado por região

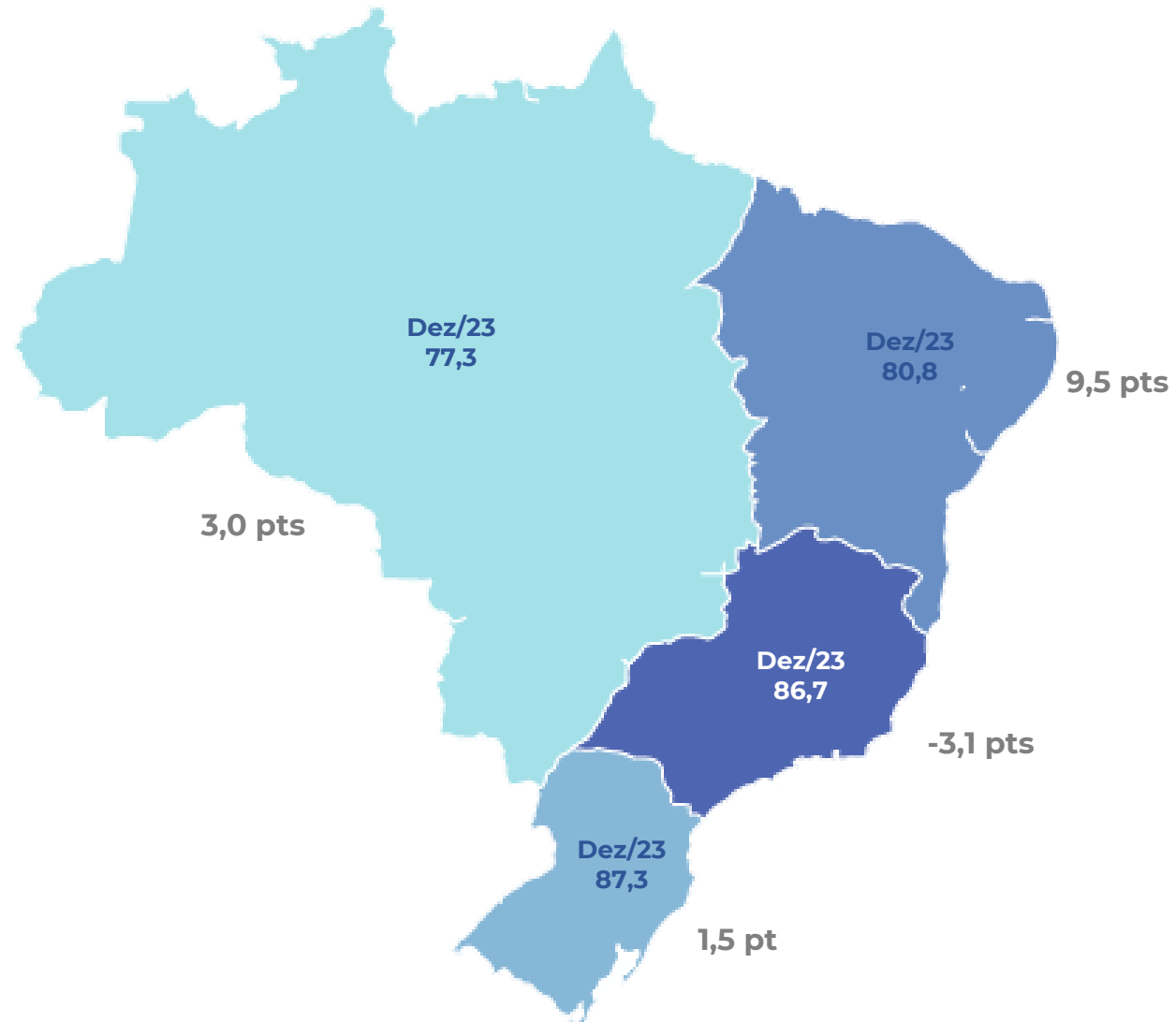

Somente o Sudeste apresentou queda da confiança em Dezembro de 2023.

Comércio: Diferença em pontos: ICOM MPE x ICOM Geral

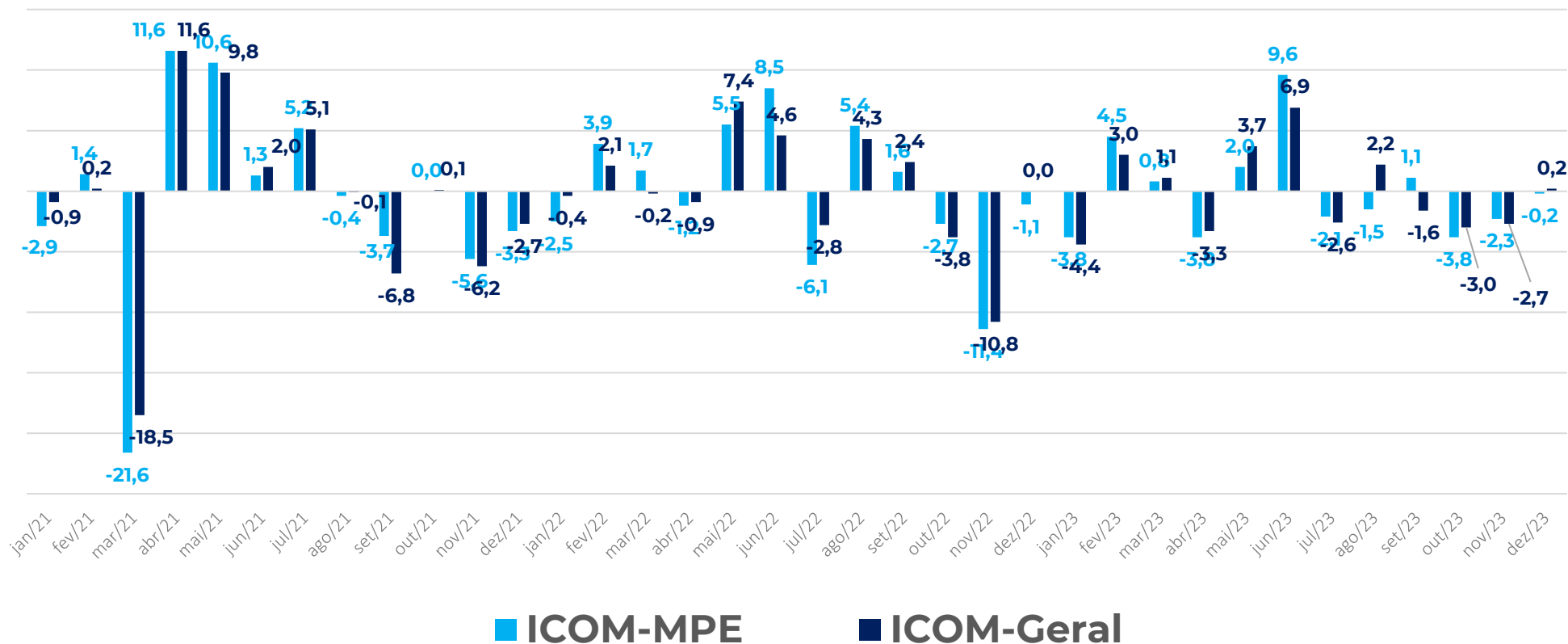

Em dezembro de 2023, o ICOM-MPE sofreu redução enquanto o ICOM-Geral cresceu após 3 meses de queda.

Ambos variaram de forma modesta no mês.

Serviços: Índice de Confiança

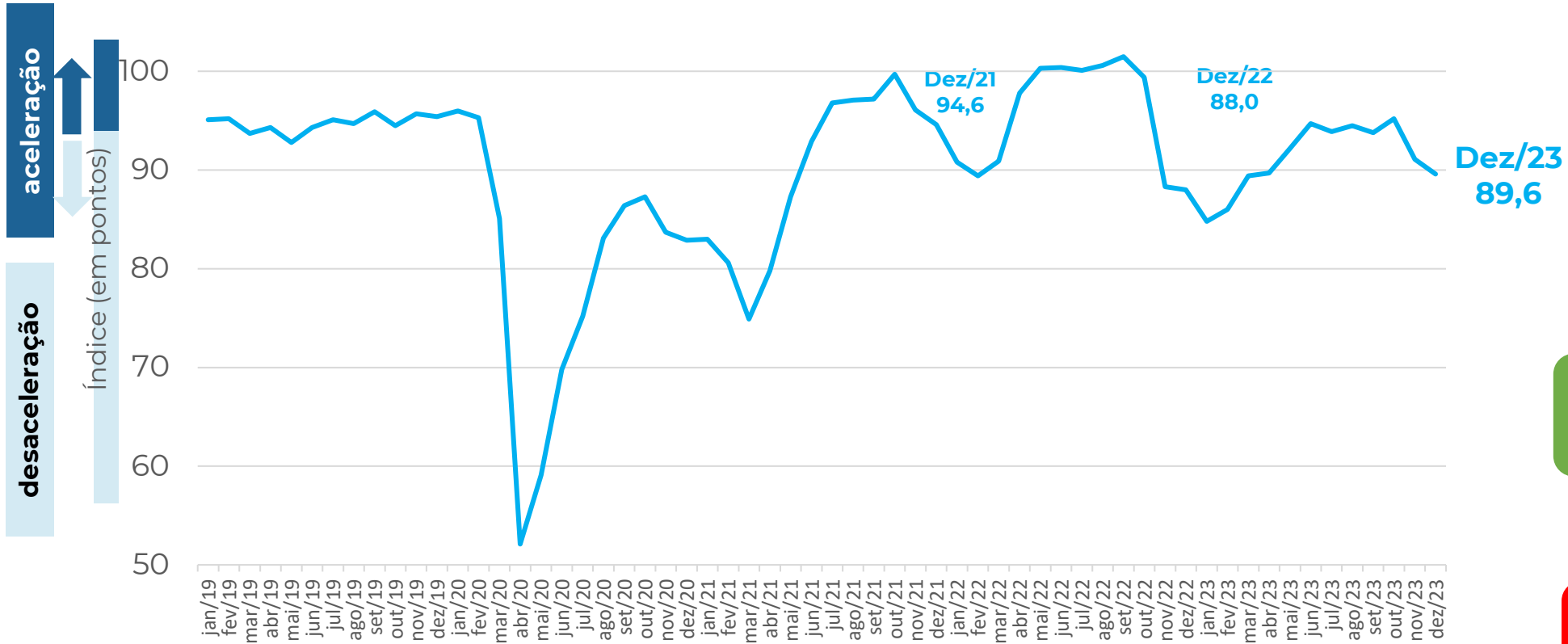

MPE Serviços
-1,5 ponto

Contribuíram
Positivamente

Transporte
Informação e comunicação
Outros
Famílias

Contribuíram
Negativamente

Serviços Profissionais

Serviços: Situação Atual e Expetativas

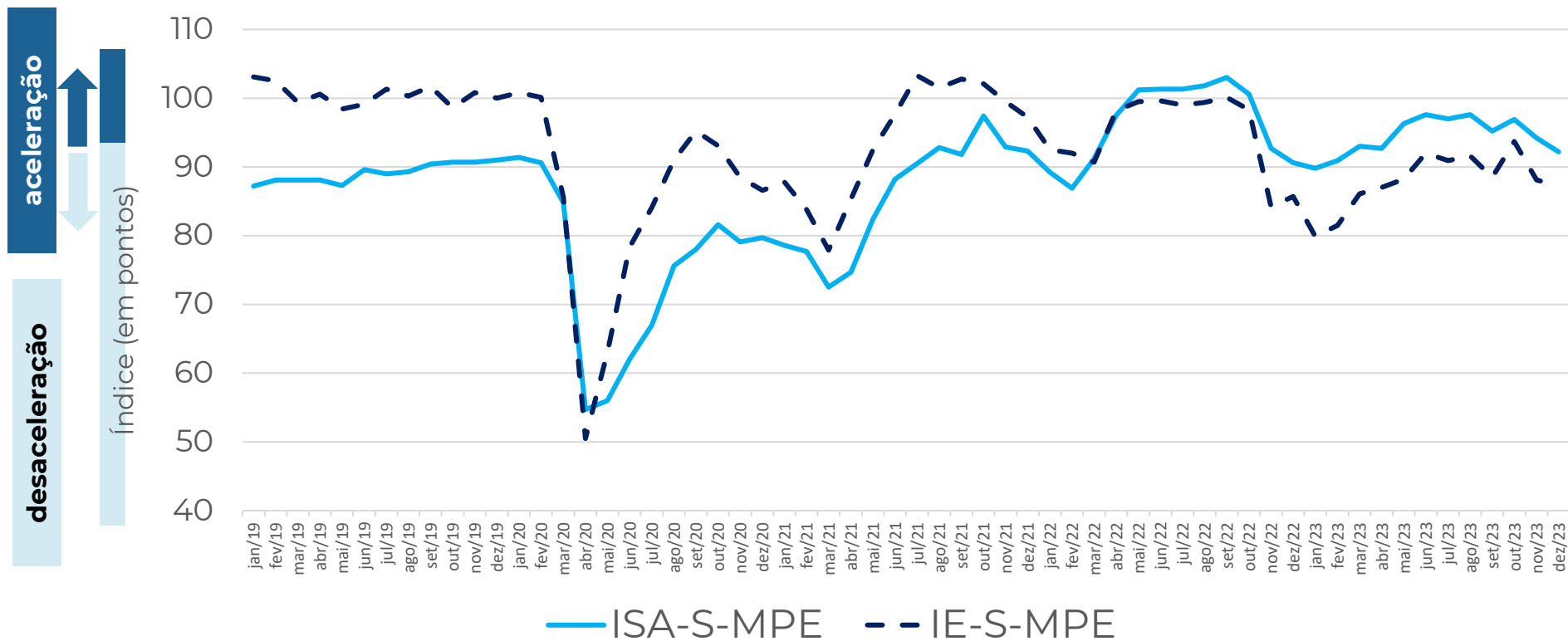

Dez/23
92,2
Dez/23
87,3

Serviços: Resultado por região

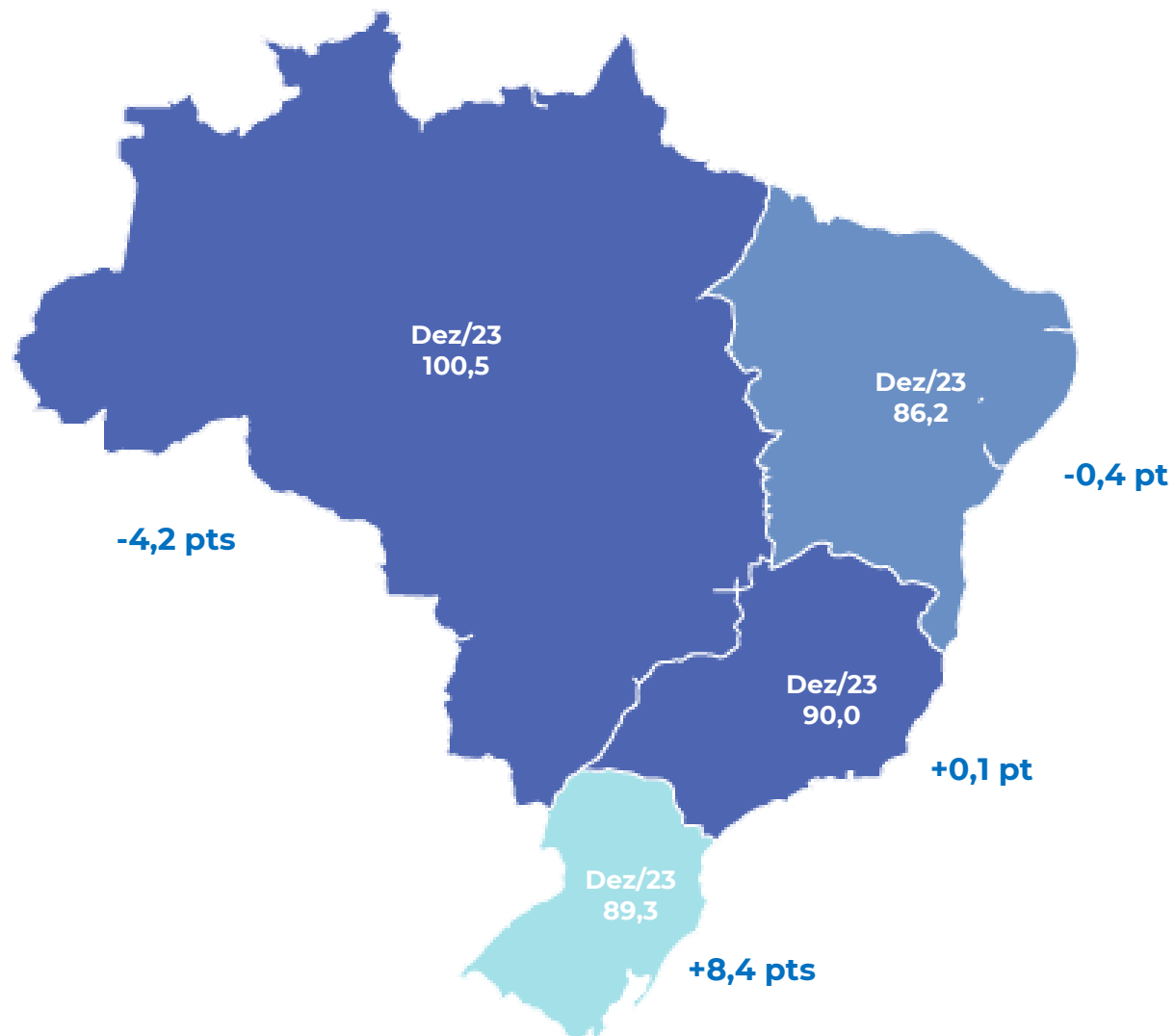

A região Sul apresentou crescimento do índice de confiança em dezembro de 2023, enquanto o Sudeste ficou praticamente estável e as demais regiões registraram queda.

Serviços: Diferença em pontos: ICS MPE x ICS Geral

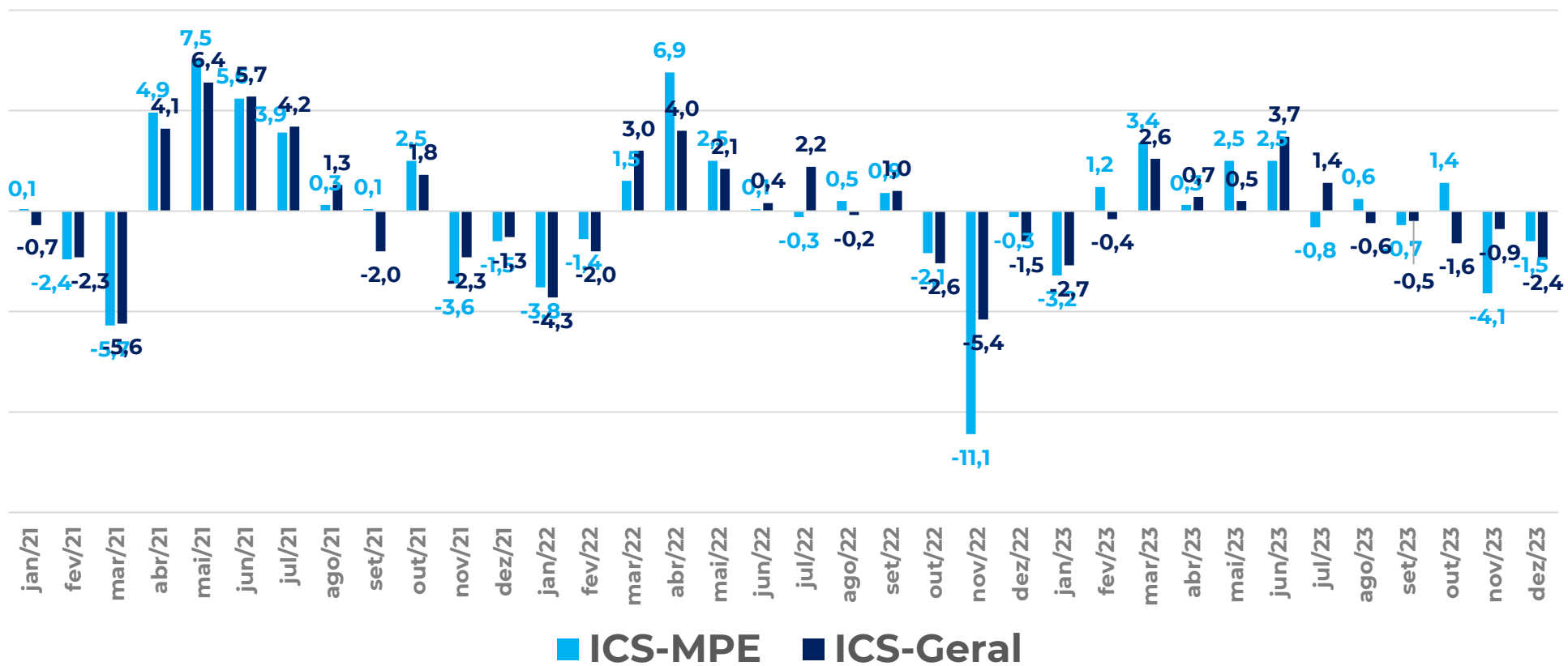

Ambos ICS-MPE e ICS-Geral recuaram em dezembro de 2023.

Indústria: Índice de Confiança

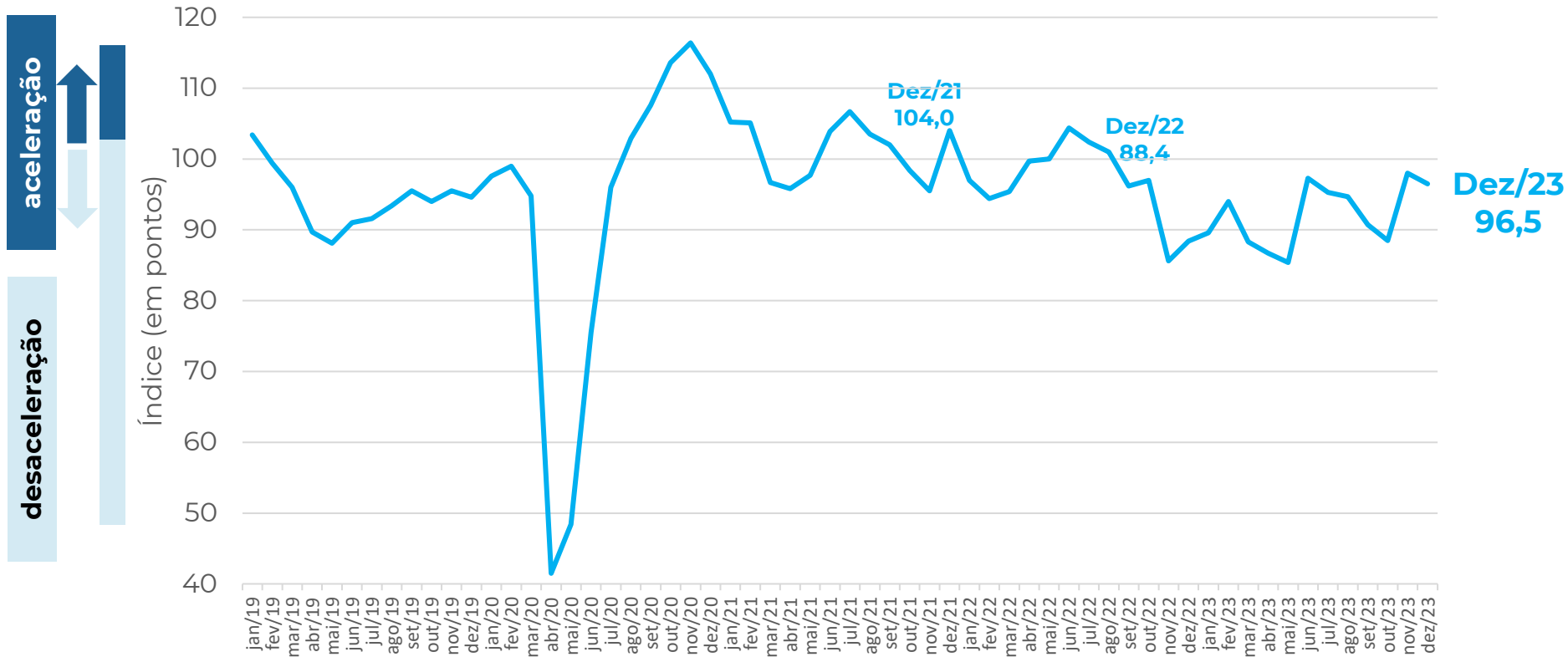

MPE Indústria
-1,5 pontos

Contribuíram
Positivamente

Alimentos

Contribuíram
Negativamente

Metalurgia e produtos de metal
Refino e Produtos químicos
Vestuário
Outros

Indústria: Situação Atual e Expectativas

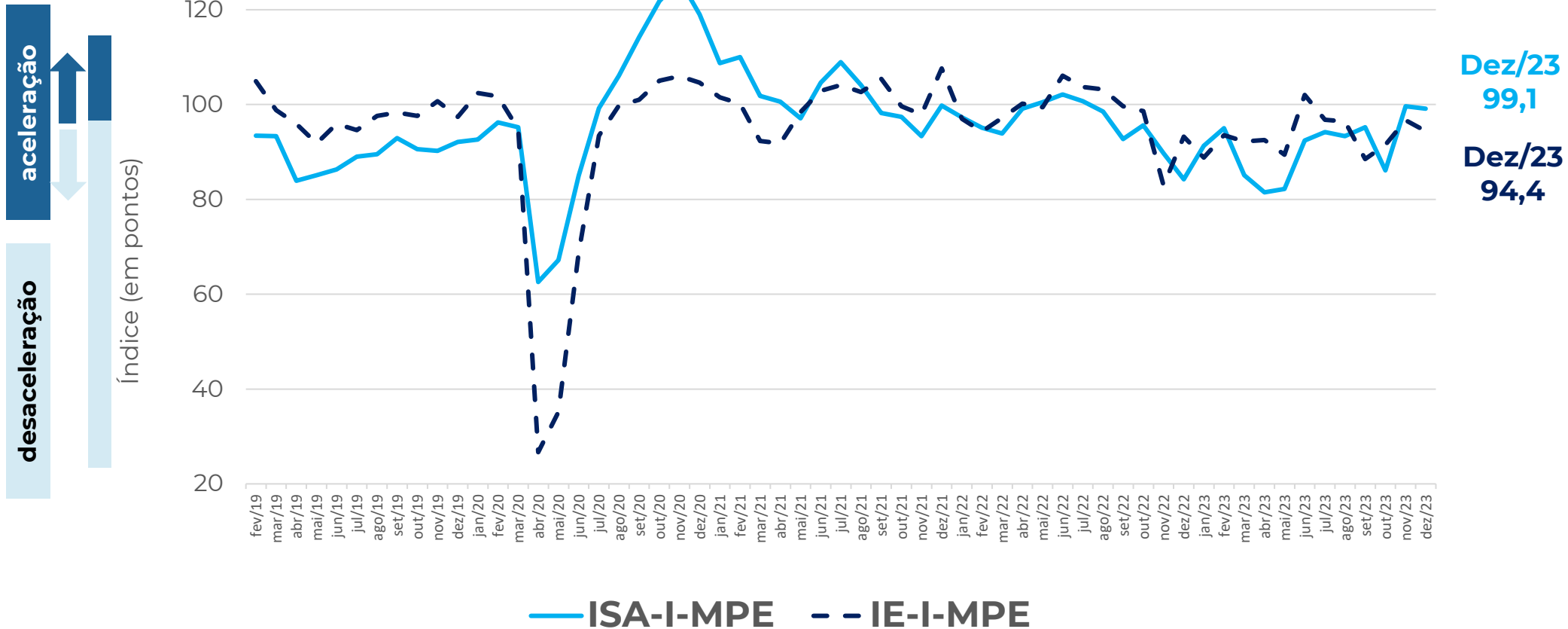

Indústria: Resultado por Região

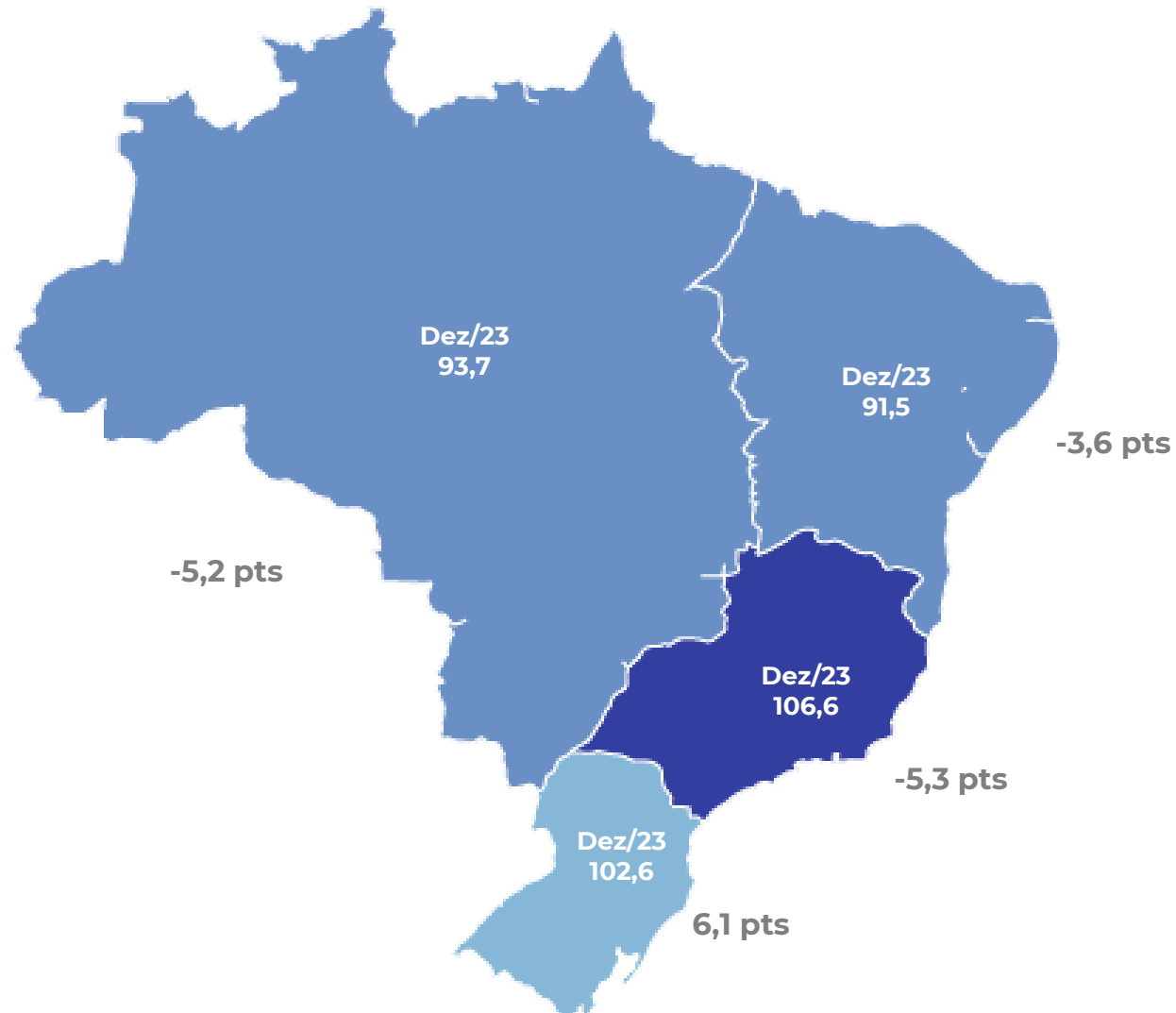

Somente a região **Sul** apresentou crescimento do índice de confiança em dezembro de 2023.

Indústria: Diferença em pontos: ICI-MPE x ICI-Geral

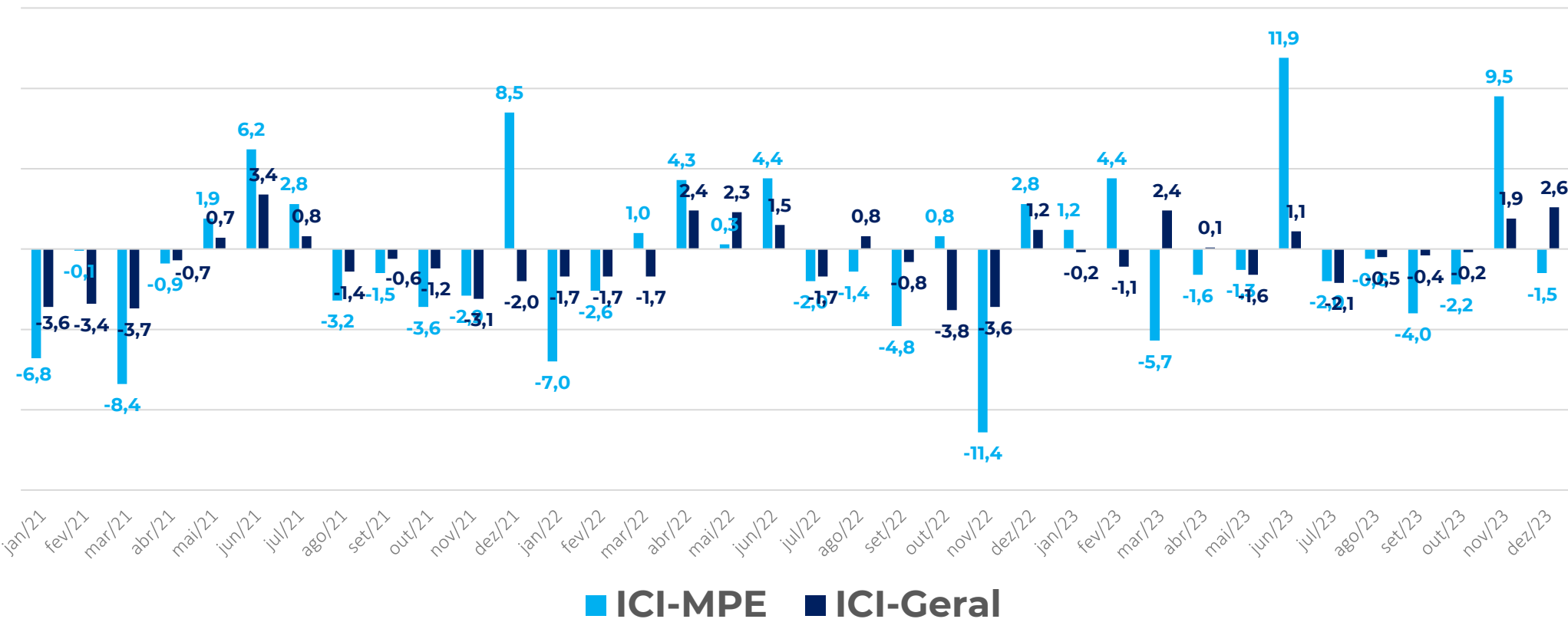

O ICI-MPE caiu após um mês de forte crescimento, enquanto o ICI-Geral apresentou a segunda alta seguida.

FACILIDADE DE ACESSO AO CRÉDITO

DEZEMBRO 2023

Resultados: Crédito, Comércio (%)



Como você avalia o grau de exigência para acesso ao crédito por sua empresa no momento?

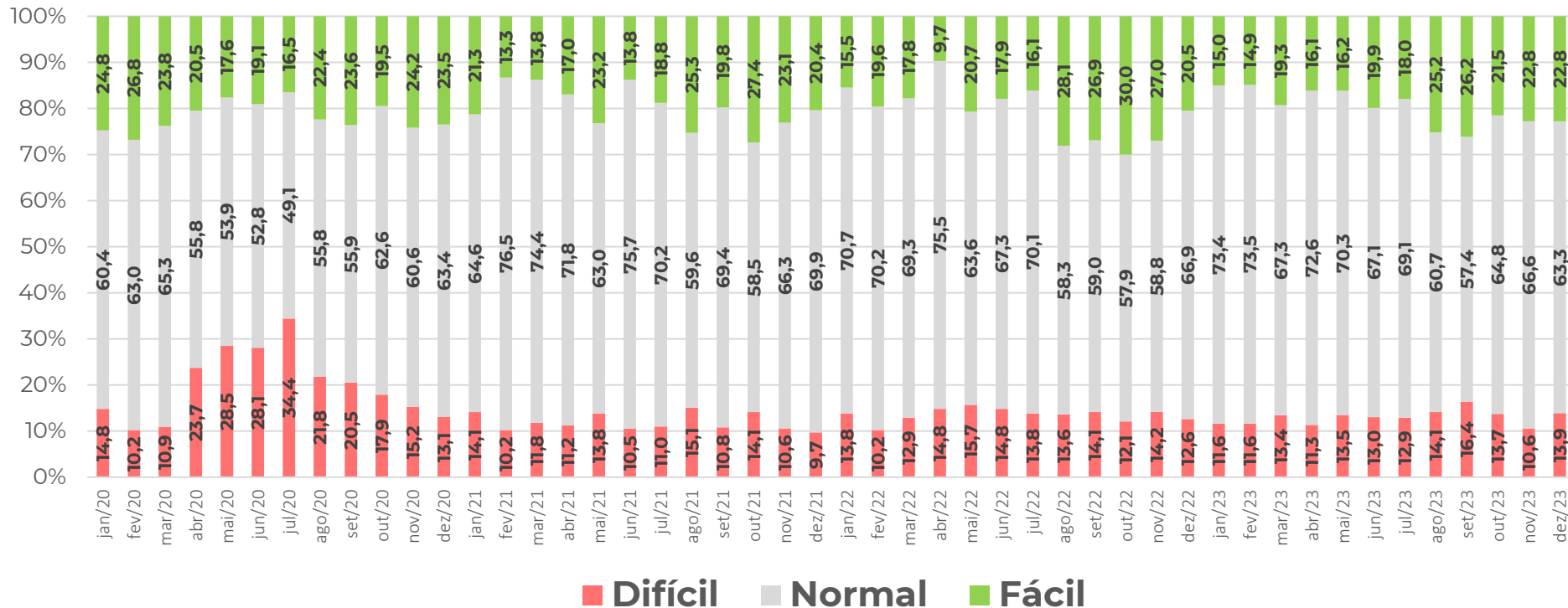

A proporção de empresas do Comércio que consideram que está **fácil** obter crédito se manteve em relação ao último mês

Resultados: Crédito, Serviços (%)



Como você avalia o grau de exigência para acesso ao crédito por sua empresa no momento?

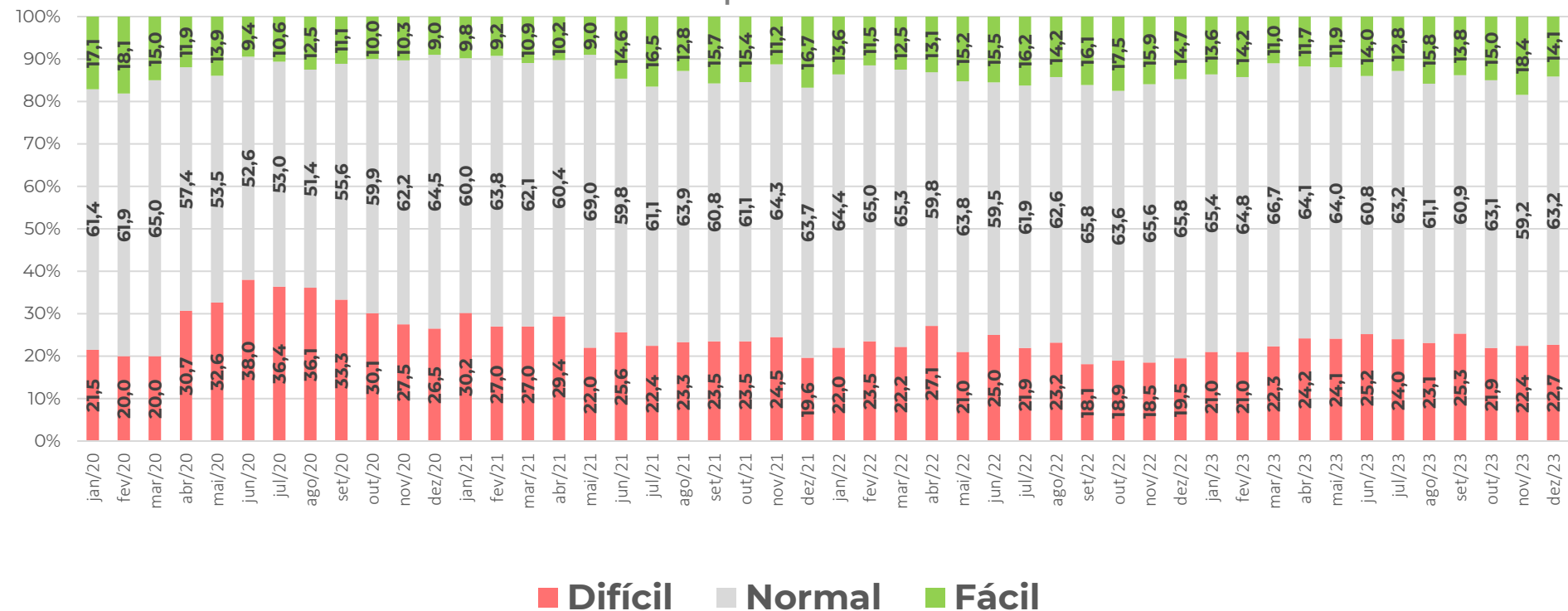

A proporção de empresas de Serviços que consideram que está **fácil** obter crédito caiu -4,3 p.p. em dezembro de 2023.

Resultados: Crédito, Indústria (%)



O Grau de exigência para a concessão ou renovação de empréstimos bancários no momento está?

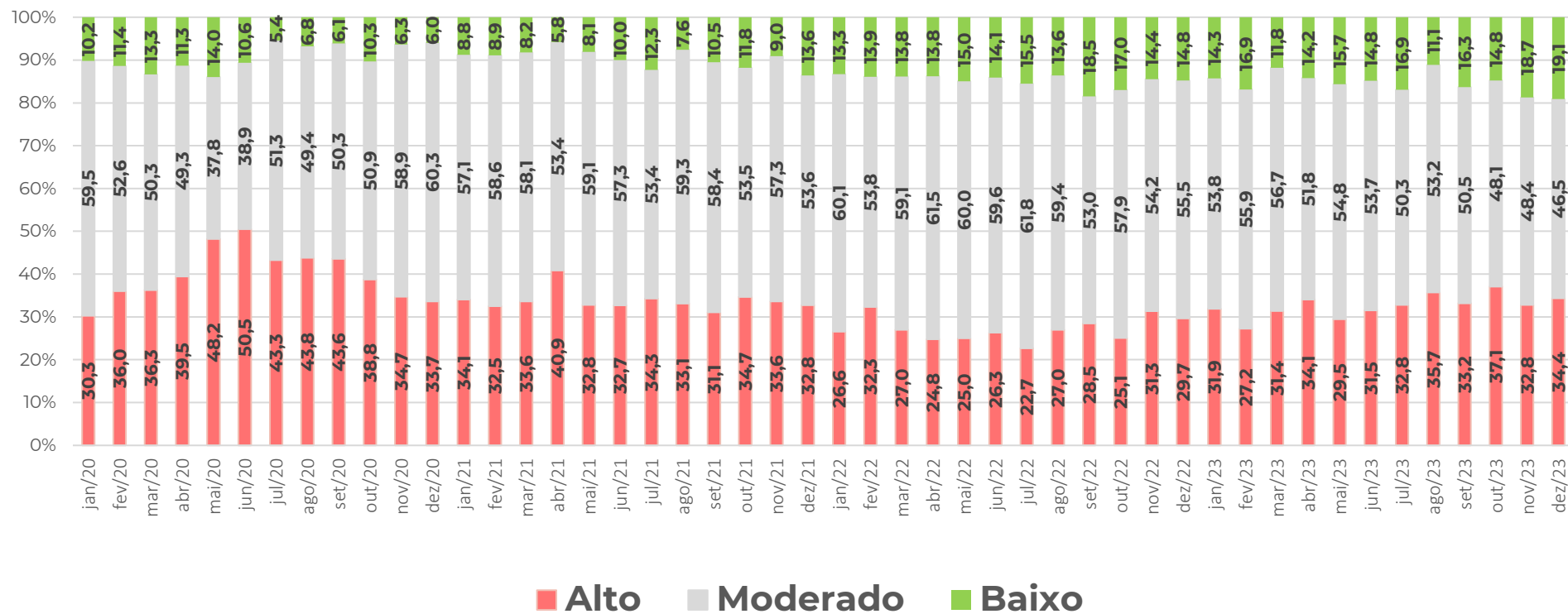

Em dezembro de 2023, a proporção de empresas da Indústria que percebe o grau de exigência como **baixo** cresceu 0,3 p.p.

Resultados: Crédito (em pontos)

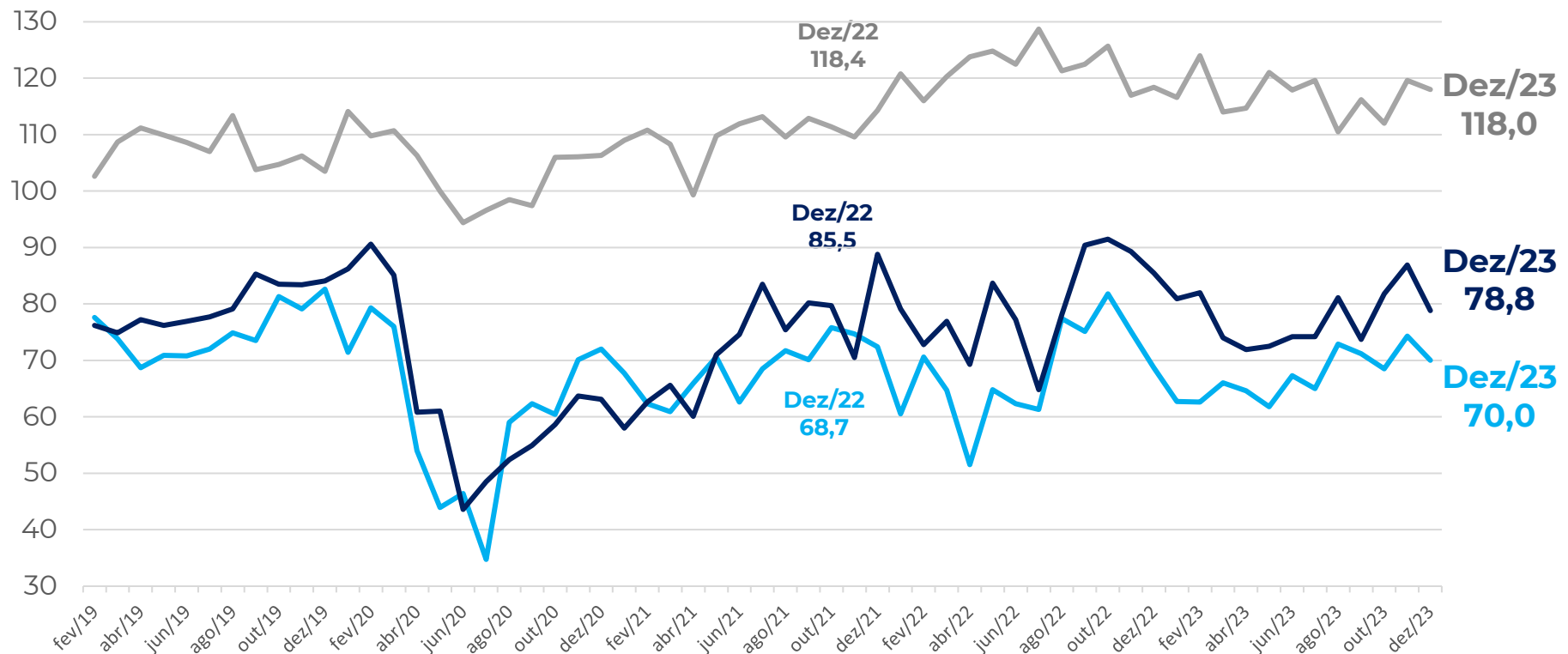
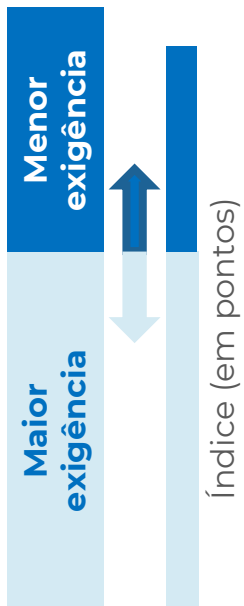

COMÉRCIO - MPE
SERVIÇOS - MPE
INDÚSTRIA - MPE

Nota: a composição do indicador é (100 + resposta favorável – desfavorável), a partir dos dados padronizados, com a média de jun2010 a 2015. O ajuste sazonal é feito em cada série específica. Então, não é possível calcular a partir das parcelas brutas de forma direta.

Resultados: Crédito (em pontos)

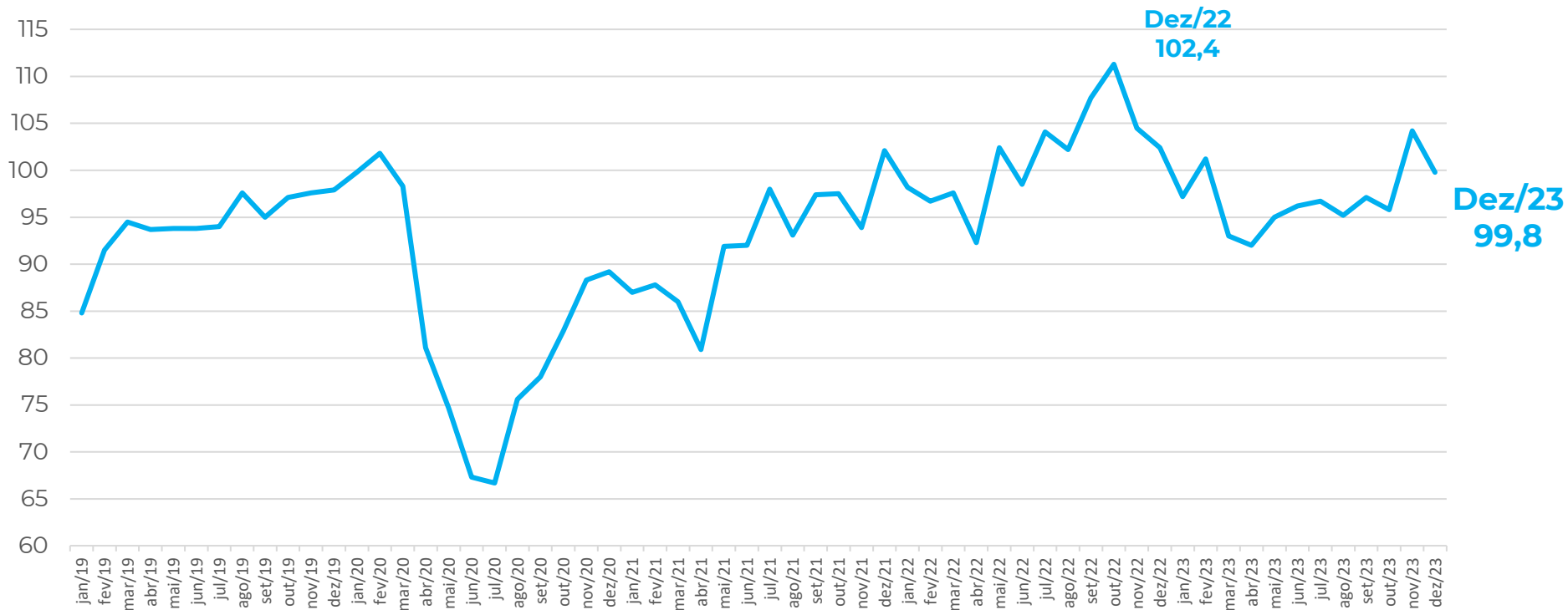
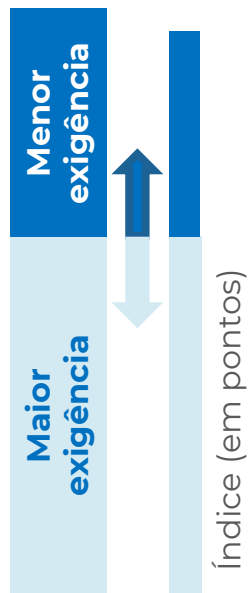

AGREGADO - MPE

Nota: a composição do indicador é $(100 + \text{resposta favorável} - \text{desfavorável})$, a partir dos dados padronizados, com a média de jun2010 a 2015. O ajuste sazonal é feito em cada série específica. Então, não é possível calcular a partir das parcelas brutas de forma direta.

EMPREGO PREVISTO

DEZEMBRO 2023

Resultados: Emprego Previsto, Comércio (%)



Como evoluirá o número de pessoas empregadas por sua empresa nos próximos três meses?

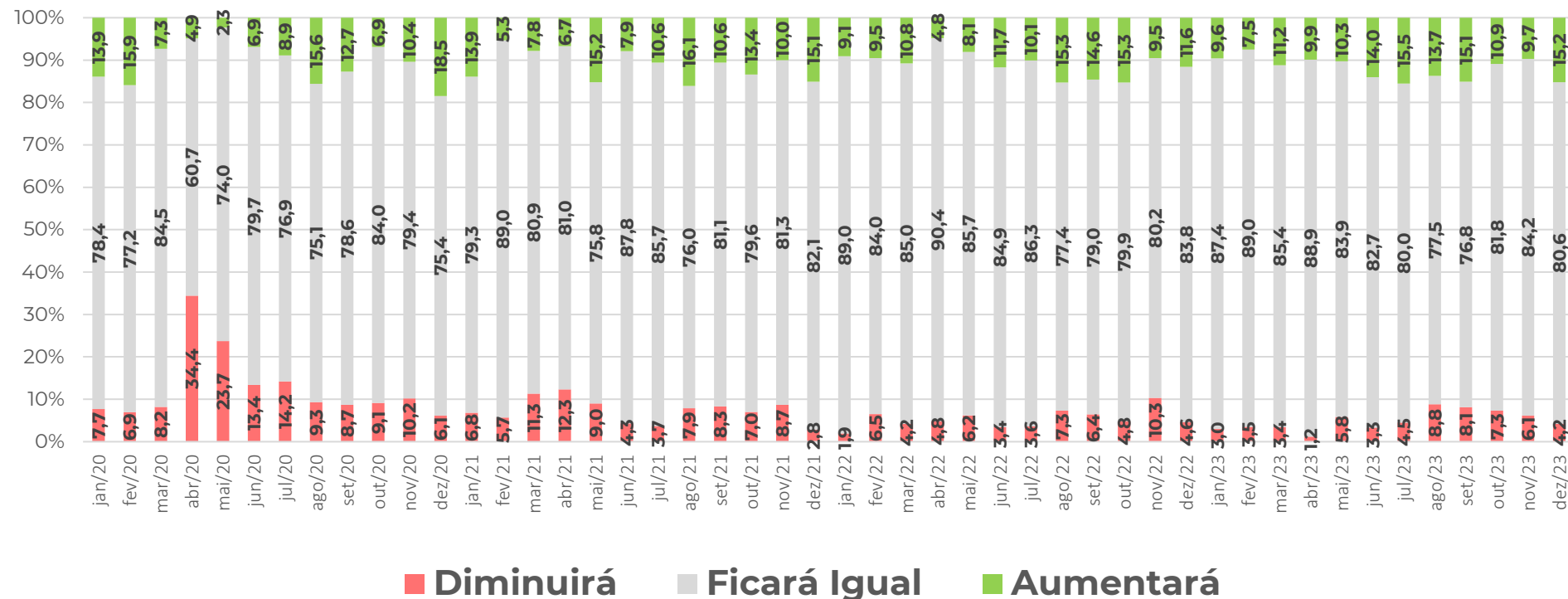

Em dezembro de 2023 a parcela das empresas do Comércio que acredita que as contratações **aumentarão** subiu 5,5 p.p.

Resultados: Emprego Previsto, Serviços (%)



Como evoluirá o número de pessoas empregadas por sua empresa nos próximos três meses?

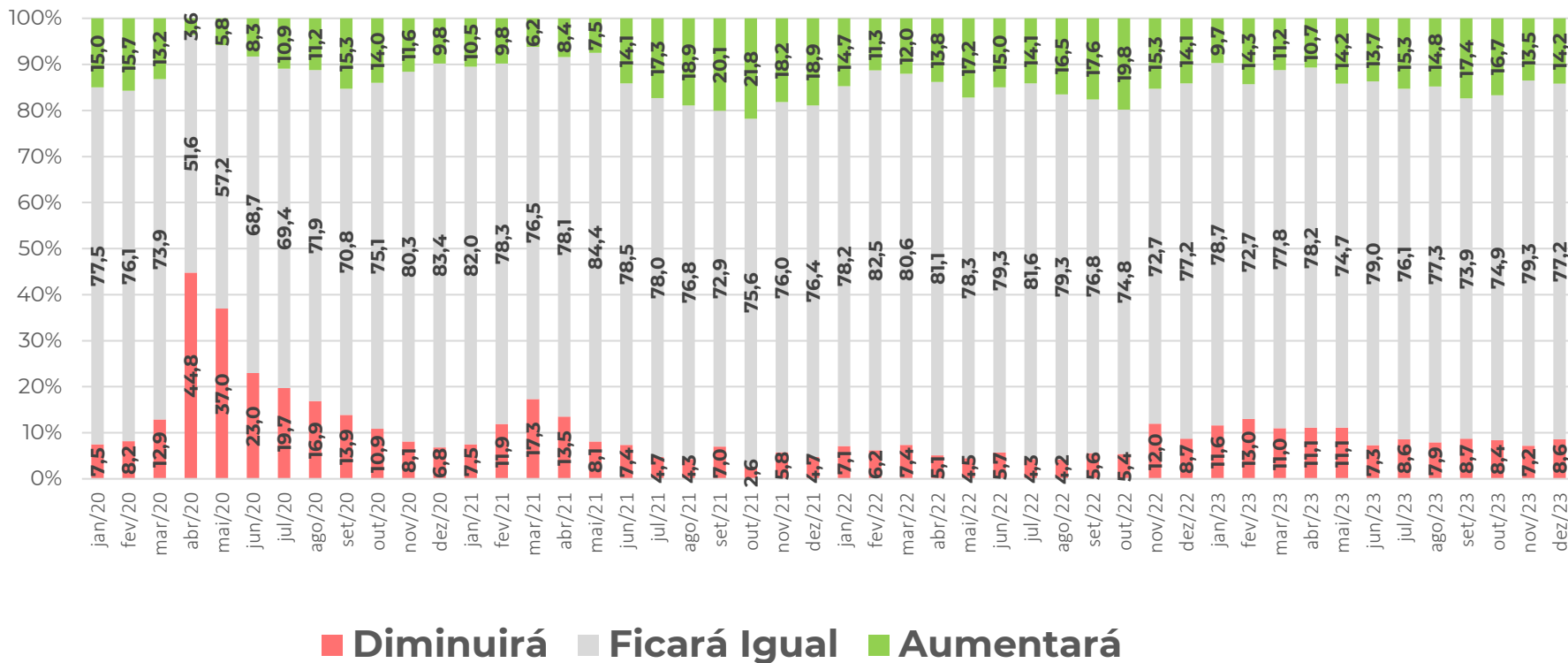

Entre as empresas de Serviços que acredita que o número de pessoas empregadas **aumentará** em dezembro de 2023 houve crescimento de 0,7 p.p..

Resultados: Emprego Previsto, Indústria (%)



Pessoal ocupado previsto para o trimestre seguinte, comparado com o do trimestre anterior:

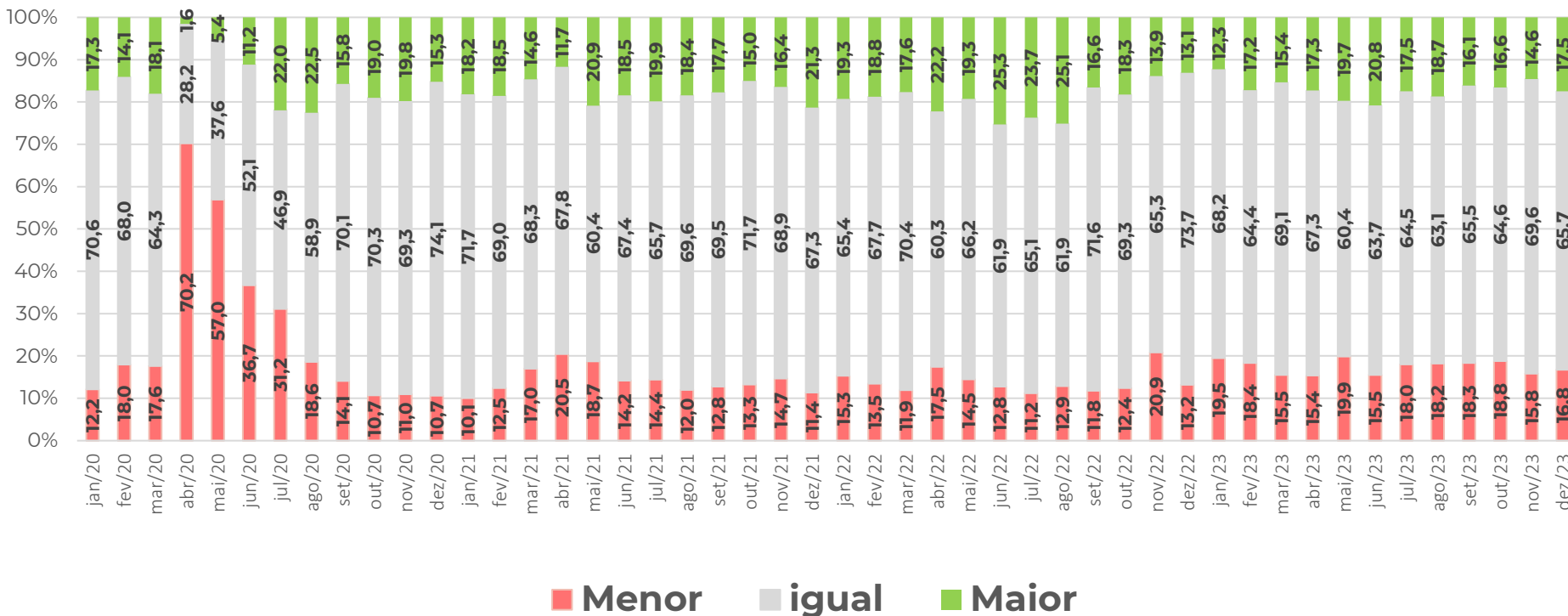

A previsão de que o emprego seria **maior** na Indústria cresceu 2,9 p.p., em dezembro de 2023.

Resultados: Emprego Previsto (em pontos)



aceleração
↑
↓
desaceleração

Índice (em pontos)

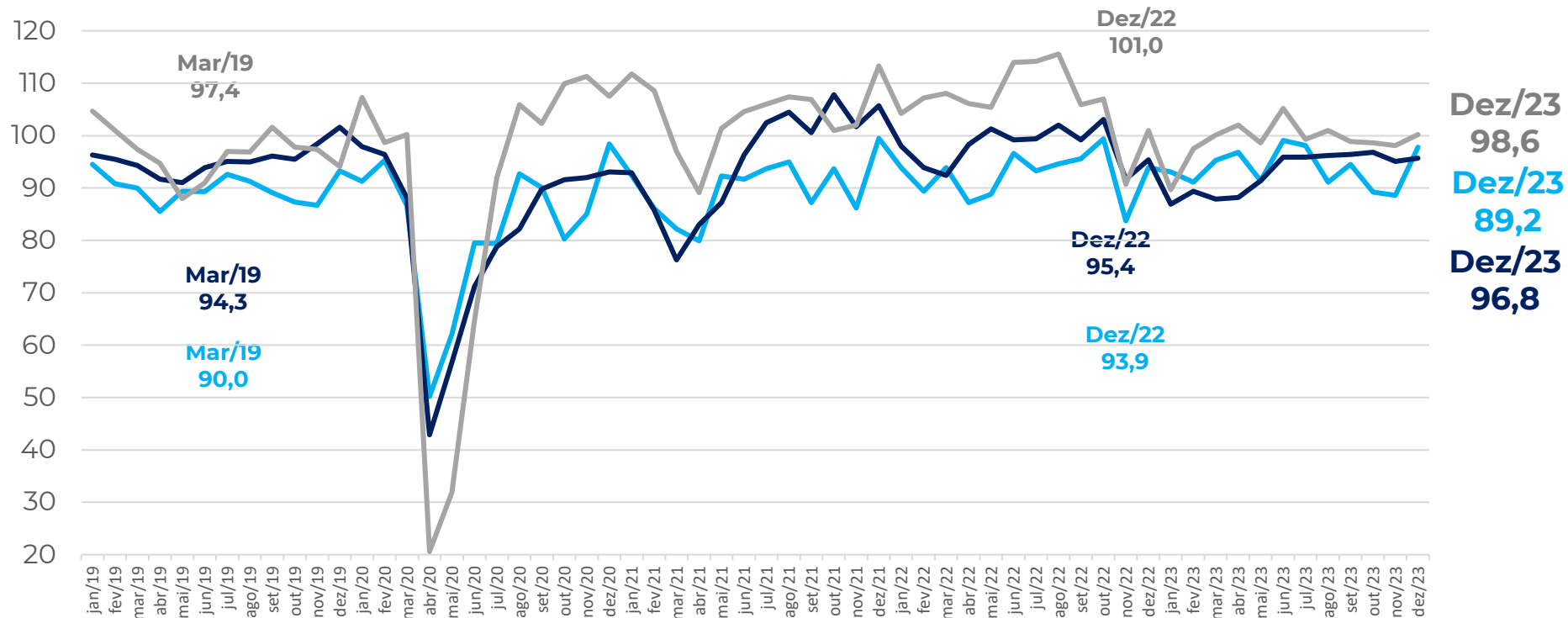

COMÉRCIO - MPE
SERVIÇOS - MPE
INDÚSTRIA - MPE

Nota: a composição do indicador é (100 + resposta favorável – desfavorável), a partir dos dados padronizados, com a média de jun2010 a 2015. O ajuste sazonal é feito em cada série específica. Então, não é possível calcular a partir das parcelas brutas de forma direta.

Resultados: Emprego Previsto (em pontos)

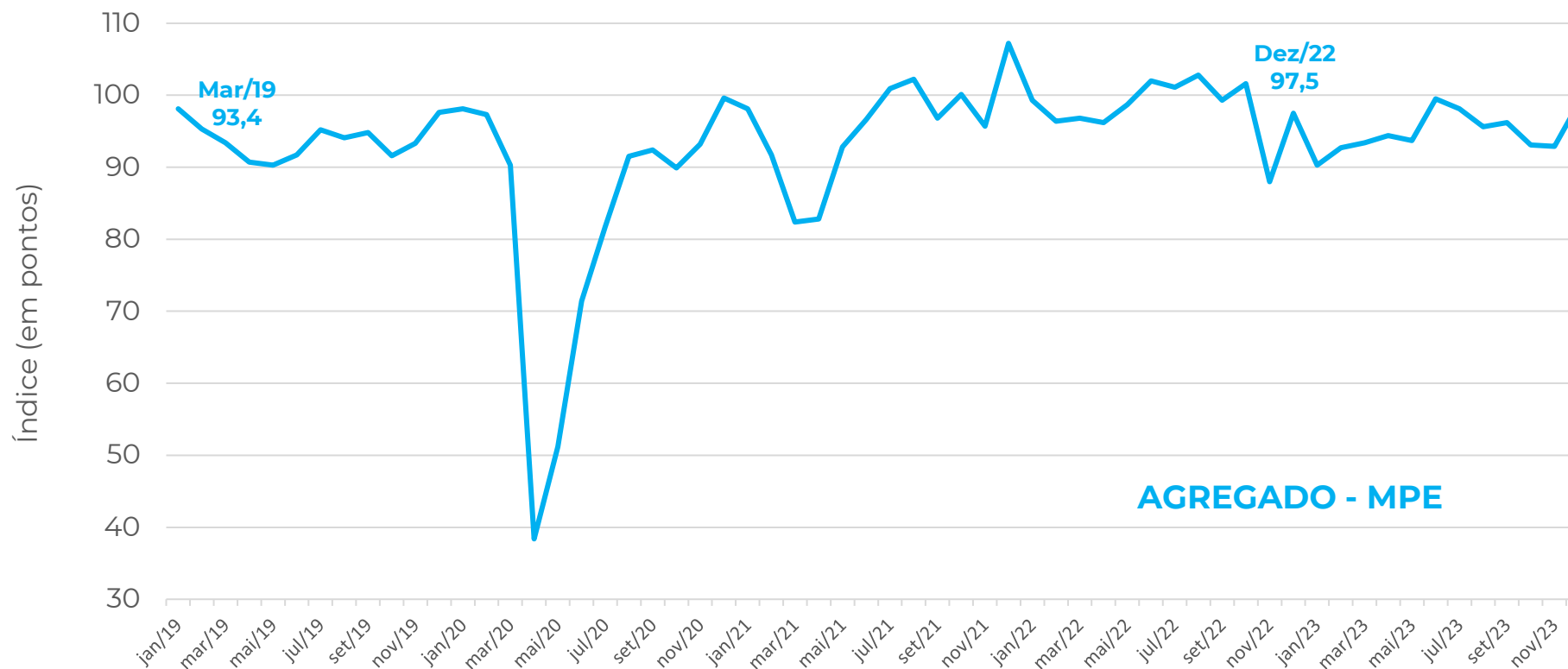
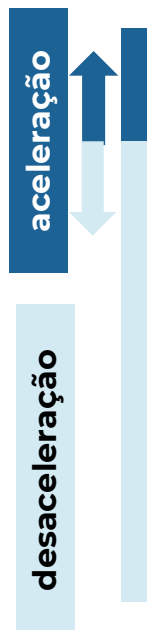

Nota: a composição do indicador é (100 + resposta favorável – desfavorável), a partir dos dados padronizados, com a média de jun2010 a 2015. O ajuste sazonal é feito em cada série específica. Então, não é possível calcular a partir das parcelas brutas de forma direta.

Realização

A pesquisa **Sondagem Econômica MPE** é um produto da **Unidade de Gestão Estratégica e Inteligência** do Sebrae Nacional, com apoio da **Fundação Getulio Vargas**.

Equipe UGE

Marco Bedê marco.bede@sebrae.com.br

Dênis Nunes denis.pedro@sebrae.com.br

Equipe FGV

Luiz Gustavo Medeiros Barbosa

Aloisio Campelo Junior

Viviane Seda Bittencourt

Marcel Levi

Patricia Meziat Pina

Anna Carolina Gouveia

Ique Lavatori

Raphael Vianna

Carlos André Vieira

