

# BOLETIM MENSAL SONDAGEM ECONÔMICA MPE

SEBRAE – FGV

Boletim Outubro/2023 – 07/11/2023



**SEBRAE**

# O que é Pesquisado?



## Indústria

- Demanda Atual
- Nível de estoques
- Situação Atual Negócios
- Crédito
- Nível Utilização Capacidade Instalada (NUCI)
- Demanda Prevista
- Produção Prevista
- Emprego Previsto
- Tendência dos Negócios

## Serviços

- Volume de Demanda Atual
- Situação Atual Negócios
- Crédito
- Nível Utilização Capacidade Instalada (NUCI)
- Demanda Prevista
- Faturamento Previsto
- Emprego Previsto
- Tendência dos Negócios

## Comércio

- Volume de Demanda Atual
- Volume de Compras Atual
- Situação Atual Negócios
- Crédito
- Vendas Previstas
- Volume de Compras Previsto
- Emprego Previsto
- Tendência dos Negócios

# Cálculo dos Índices

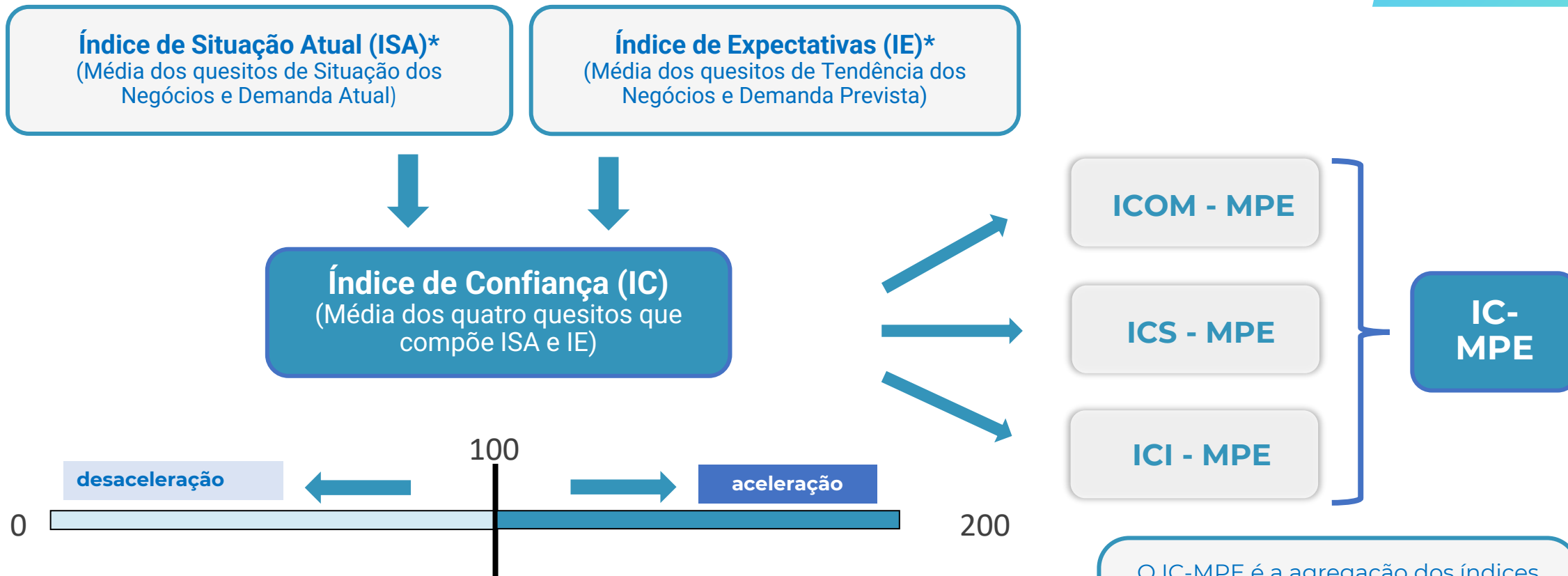

\* Na Sondagem da Indústria, o Indicador de Estoques também faz parte do ISA (Índice de Situação Atual) e o Indicador de Emprego Previsto, faz parte do IE (Índice de Expectativas).

O IC-MPE é a agregação dos índices de confiança dos três setores pesquisados (Comércio, Serviços e Indústria de Transformação) para as MPEs.

# Destques

OUTUBRO 2023

# Destques - Outubro 2023



## Índice de Confiança das MPE (IC-MPE) caiu em Outubro de 2023:

- O **IC-MPE** (Ind. + Com. + Serv.): **-0,9 ponto**
  - MPE do Comércio: **-3,8 pontos**
  - MPE de Serviços: **+1,4 ponto**
  - MPE da Ind. de Transformação: **-2,2 pontos**
- **MPE Comércio:** a queda da confiança do setor se deu pela piora das expectativas e da percepção sobre a situação atual.
- **MPE Serviços:** o aumento da confiança observada no setor ocorreu principalmente pela elevação do indicador de demanda prevista.
- **MPE Indústria de Transformação:** a redução na confiança do setor foi observada pela queda do indicador que mede o nível de estoque e pelo índice de tendência dos negócios.

# ANÁLISE

OUTUBRO 2023

# Resultados: IC-MPE

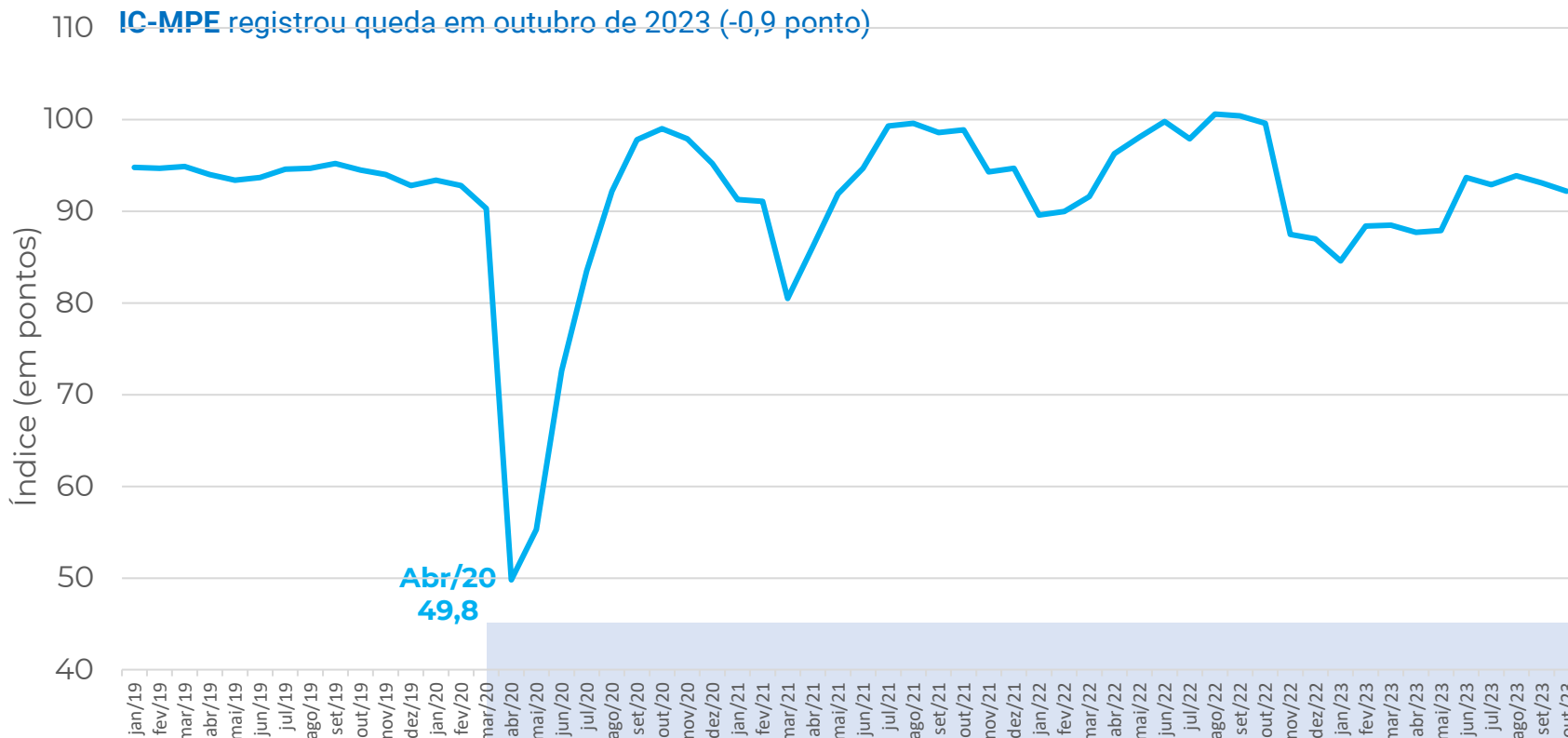
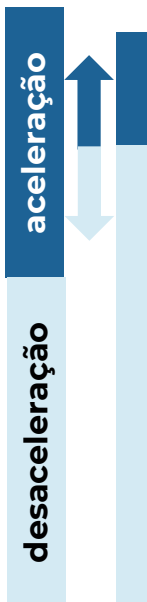

Out/23  
92,2

Mês	IC-MPE
set/21	98,6
out/21	98,9
nov/21	94,3
dez/21	94,7
jan/22	89,6
fev/22	90,0
mar/22	91,6
abr/22	96,3
mai/22	98,1
jun/22	99,8
jul/22	97,9
ago/22	100,6
set/22	100,4
out/22	99,6
nov/22	87,5
dez/22	87,0
jan/23	84,6
fev/23	88,4
mar/23	88,5
abr/23	87,7
mai/23	87,9
jun/23	93,7
jul/23	92,9
ago/23	93,9
set/23	93,1
out/23	92,2

Fatos relevantes no período:

- Pandemia de Covid-19
- Auxílio Emergencial
- Pronampe
- MP do Bem

# Resultados: IC-MPE x IC-Geral

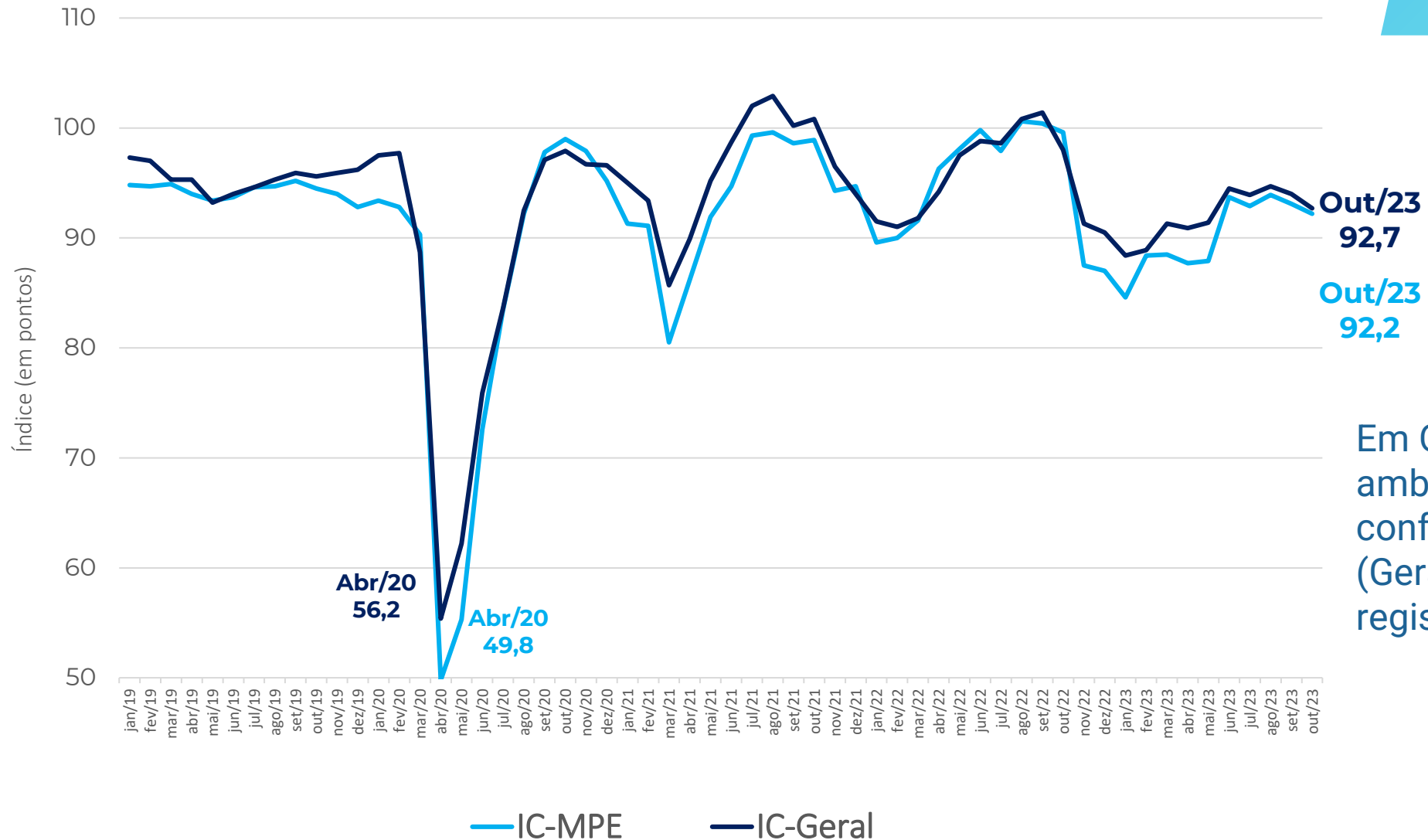
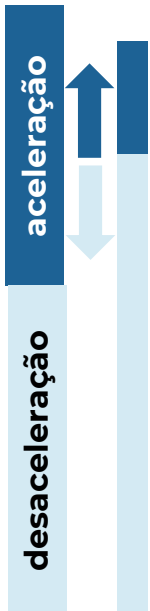

Em Outubro de 2023, ambos os índices de confiança empresarial (Geral e MPE) registraram redução.



# Resultados em pontos: IC-MPE x IC-Geral

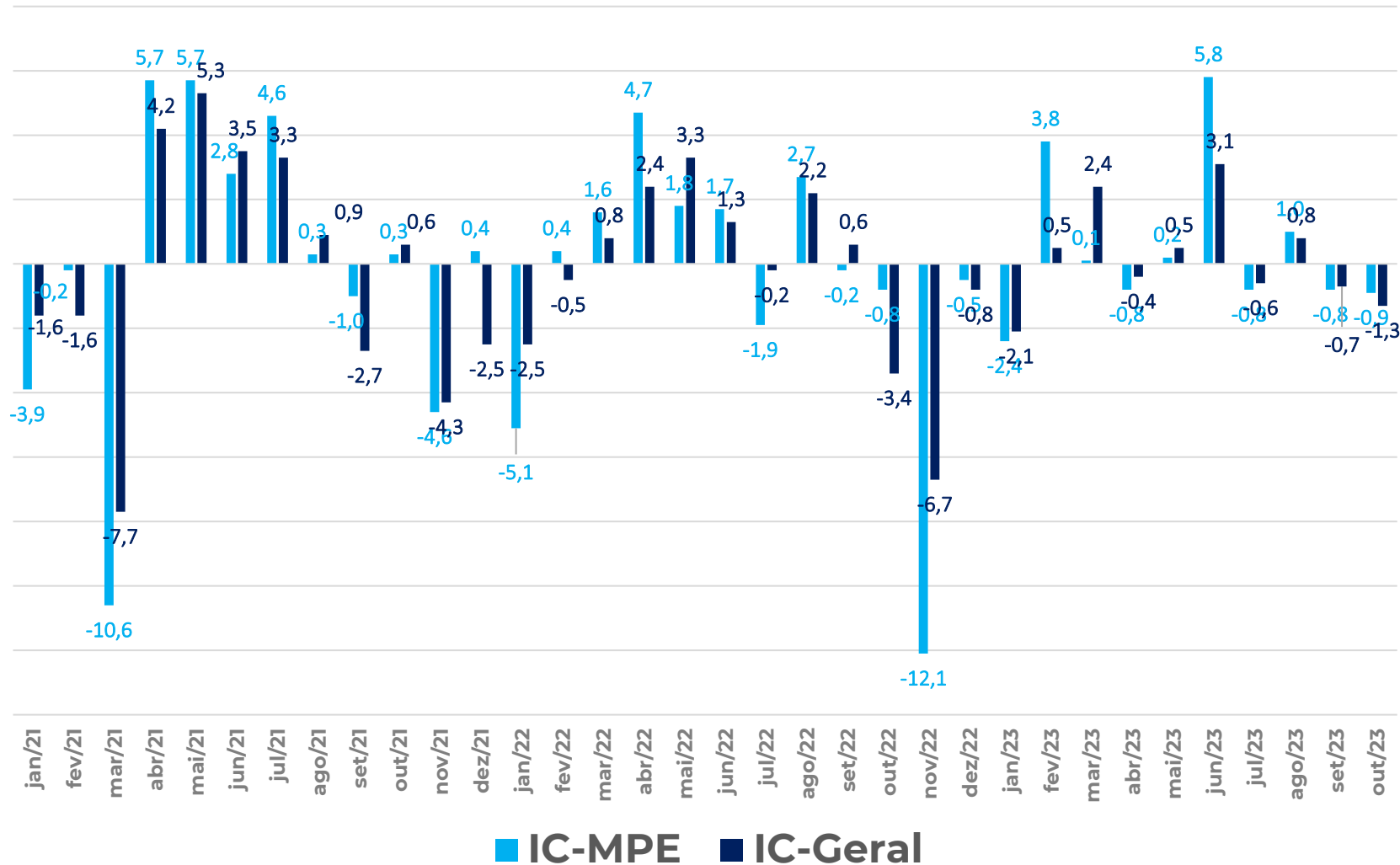

A redução do Índice de Confiança das MPE (IC-MPE) e do Índice de Confiança Geral (IC-Geral) foi semelhante em outubro de 2023.

# Resultados: Comércio – Serviços – Indústria

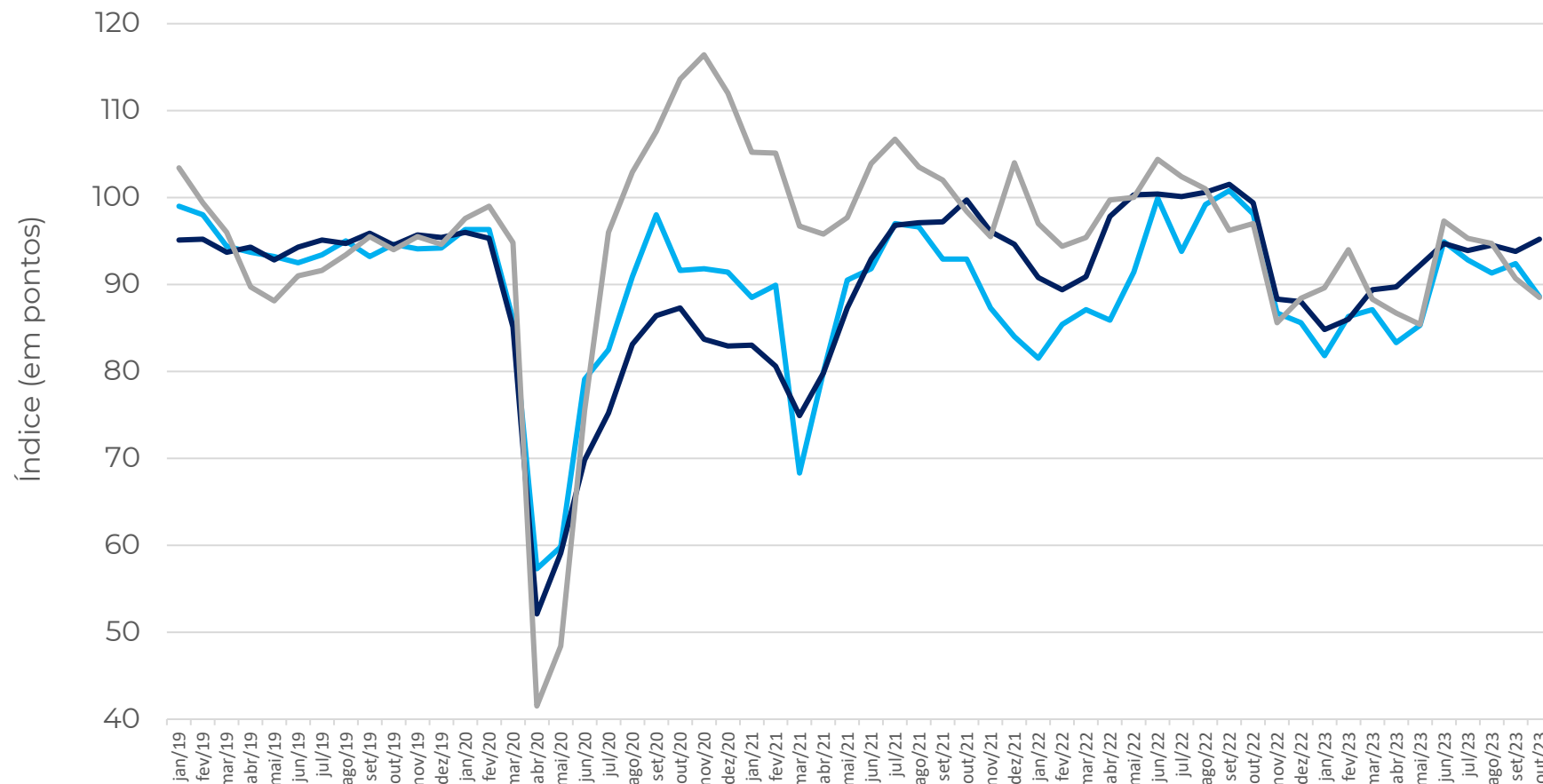
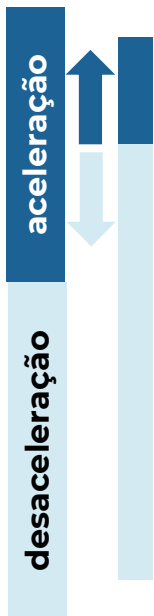

**ICOM-MPE: ÍNDICE DE CONFIANÇA DO COMERCIO MPE**  
**ICS-MPE: ÍNDICE DE CONFIANÇA DOS SERVIÇOS MPE**  
**ICI-MPE: ÍNDICE DE CONFIANÇA DA INDUSTRIA MPE**

**Out/23**  
**95,2**  
**Out/23**  
**88,6**  
**Out/23**  
**88,5**

# Resultados: ISA-MPE x IE-MPE

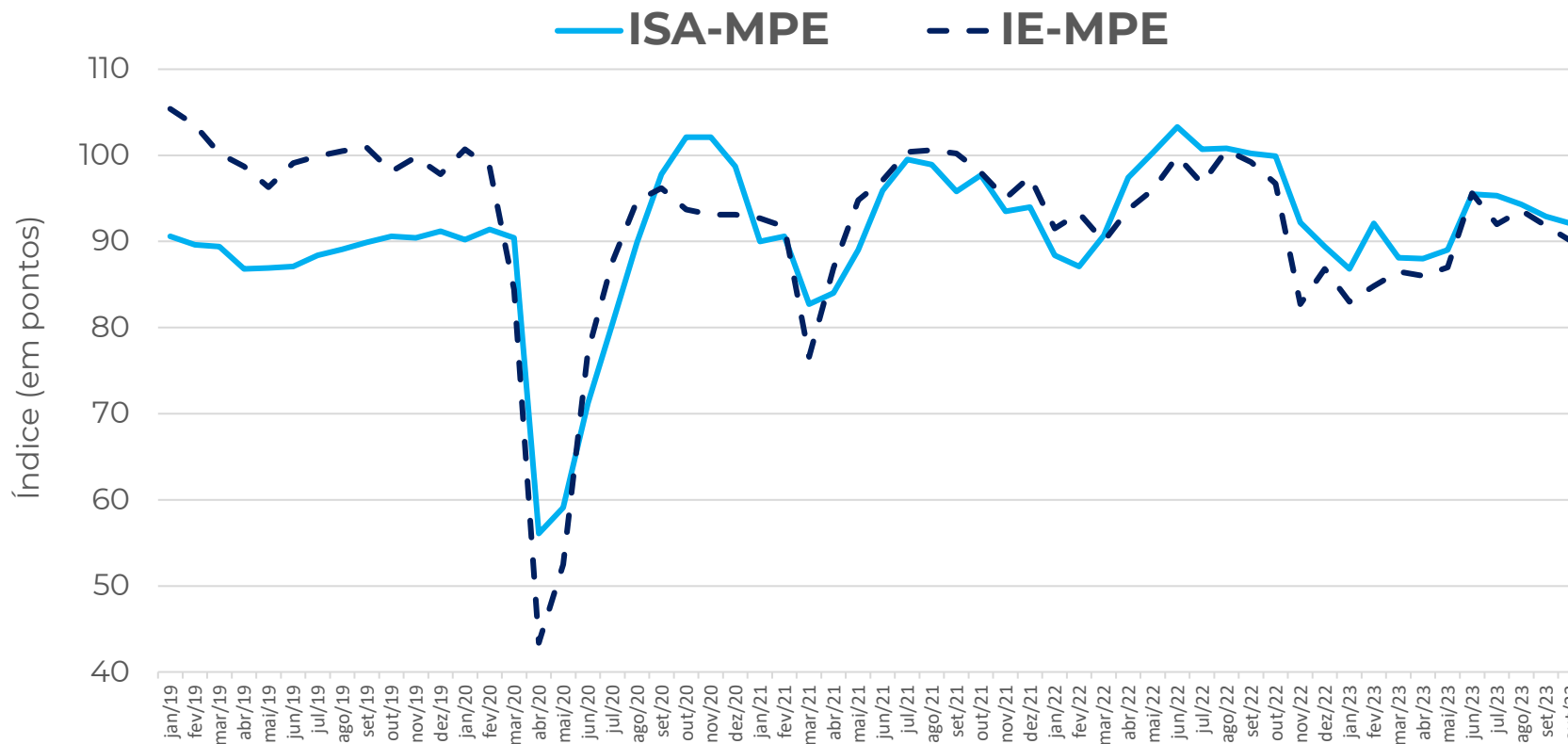
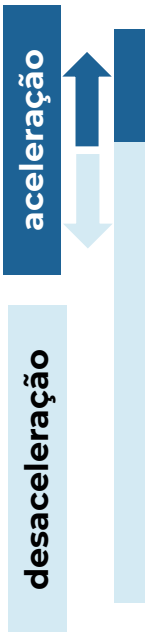

Out/23  
92,1  
Out/23  
90,1

Em outubro de 2023 houve redução tanto das expectativas quanto da percepção sobre a situação atual.

Nota: ISA, IE e IC-MPE possuem sazonalidades distintas. A dessazonalização destes é feita de forma independente. Logo, o IC-MPE dessazonalizado não é a média aritmética simples dos ISA e IE dessazonalizados, podendo superá-los (ou ficar abaixo) destes, em alguns meses.

# Comércio: Índice de Confiança



aceleração

desaceleração

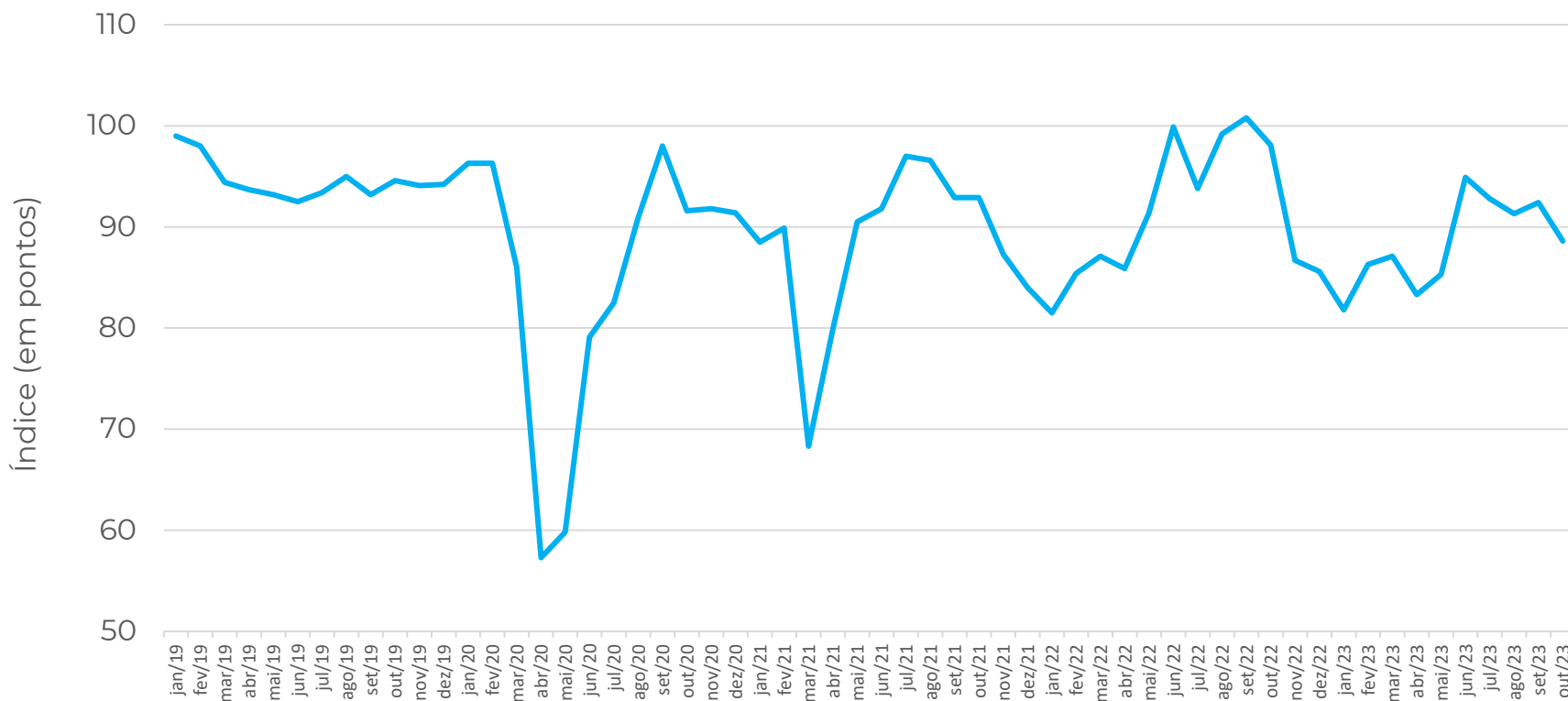

Out/23  
88,6

**MPE Comércio**  
-3,8 pontos

Contribuiu Positivamente

Veículos, motos e peças

Contribuíram Negativamente

Material de construção  
Varejo restrito (bens de consumo)

# Comércio: Situação Atual e Expectativa

aceleração

desaceleração

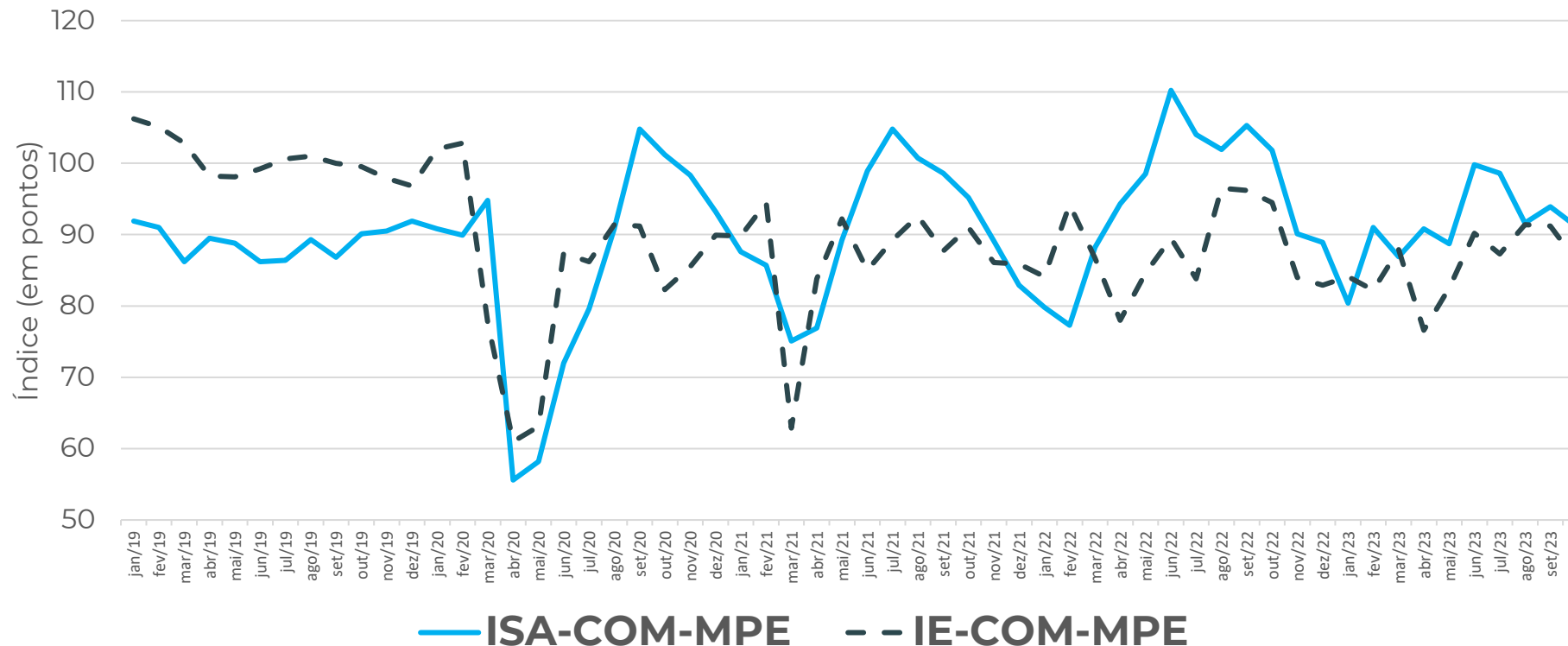

Out/23  
91,2

Out/23  
86,4

# Comércio: Resultado por região

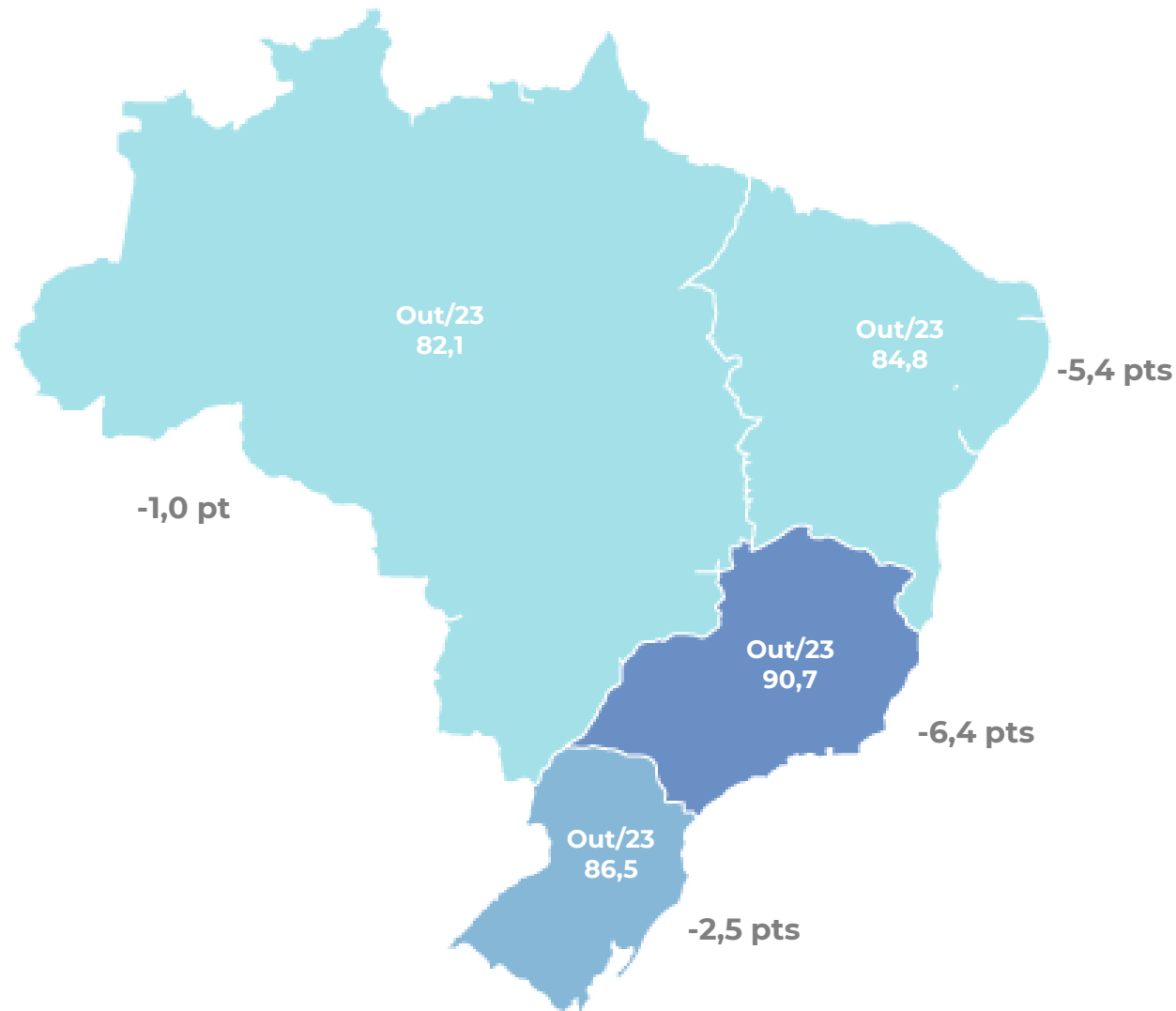

Todas regiões apresentaram queda da confiança em outubro de 2023.

# Comércio: Diferença em pontos: ICOM MPE x ICOM Geral

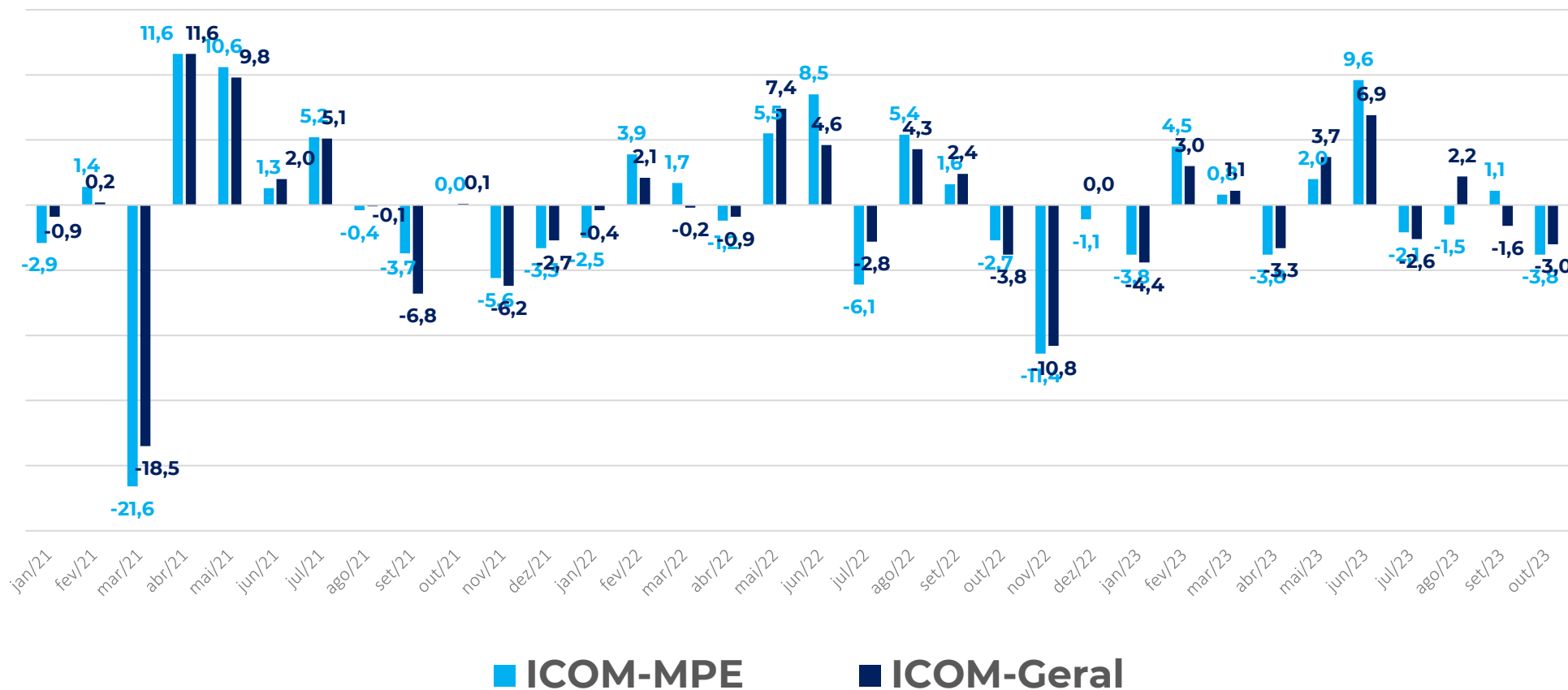

Em outubro de 2023, ambos ICOM-MPE e ICOM-Geral sofreram reduções.

# Serviços: Índice de Confiança

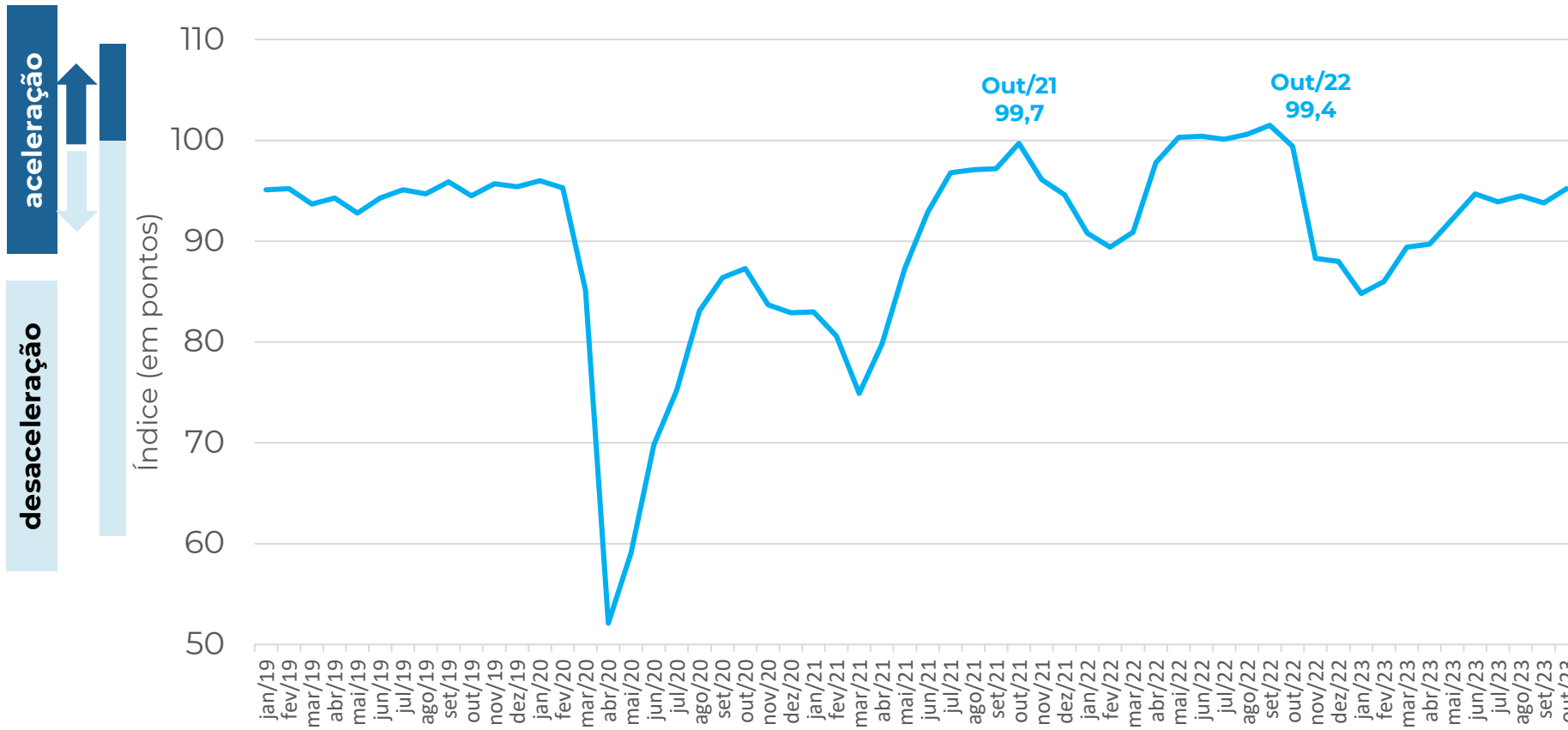

**Out/23**  
**95,2**

**MPE Serviços**  
**+1,4 ponto**

Contribuíram  
Positivamente

Serviços profissionais  
Serviços de transporte

Contribuíram  
Negativamente

Serviços prestados às famílias  
Serviços de informação e  
comunicação  
Outros



# Serviços: Situação Atual e Expetativas

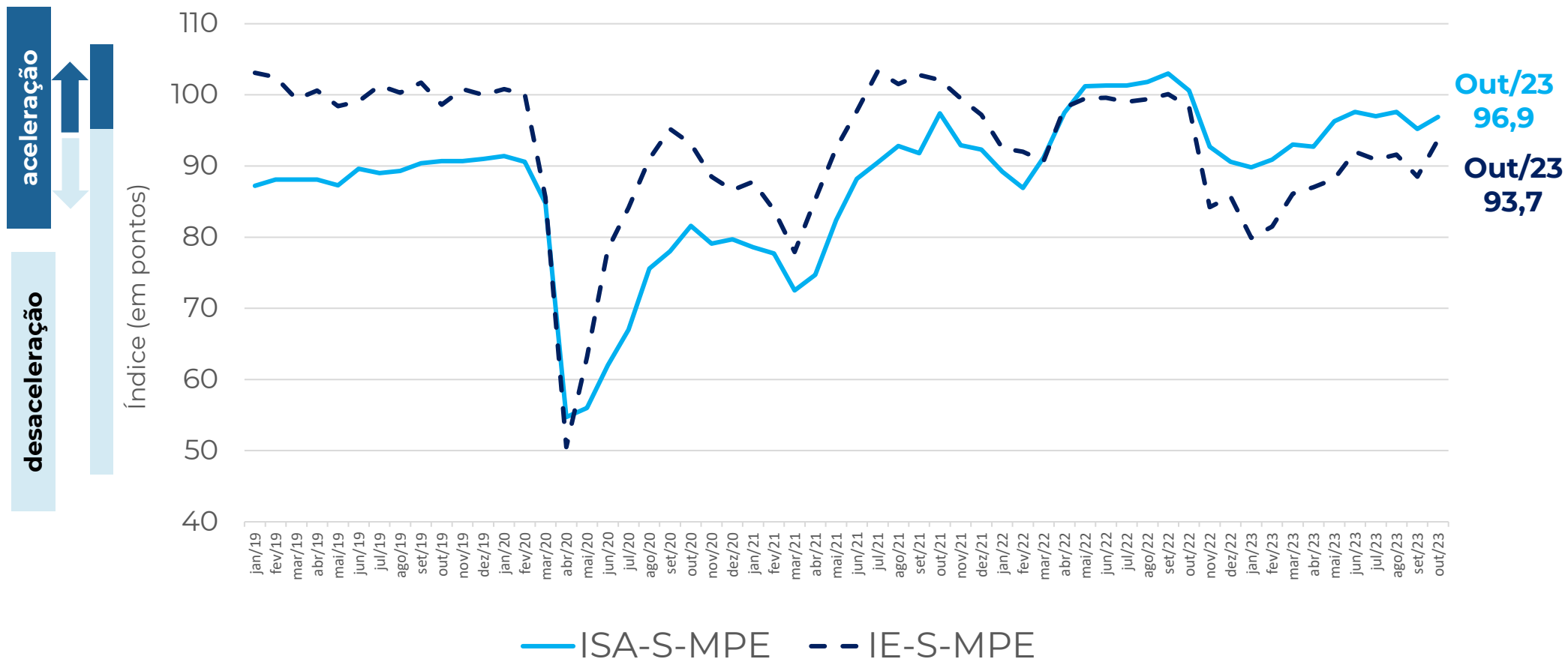

## Serviços: Resultado por região



As regiões **Norte/Centro-Oeste e Sul** apresentaram elevação do índice de confiança em outubro de 2023.

# Serviços: Diferença em pontos: ICS MPE x ICS Geral

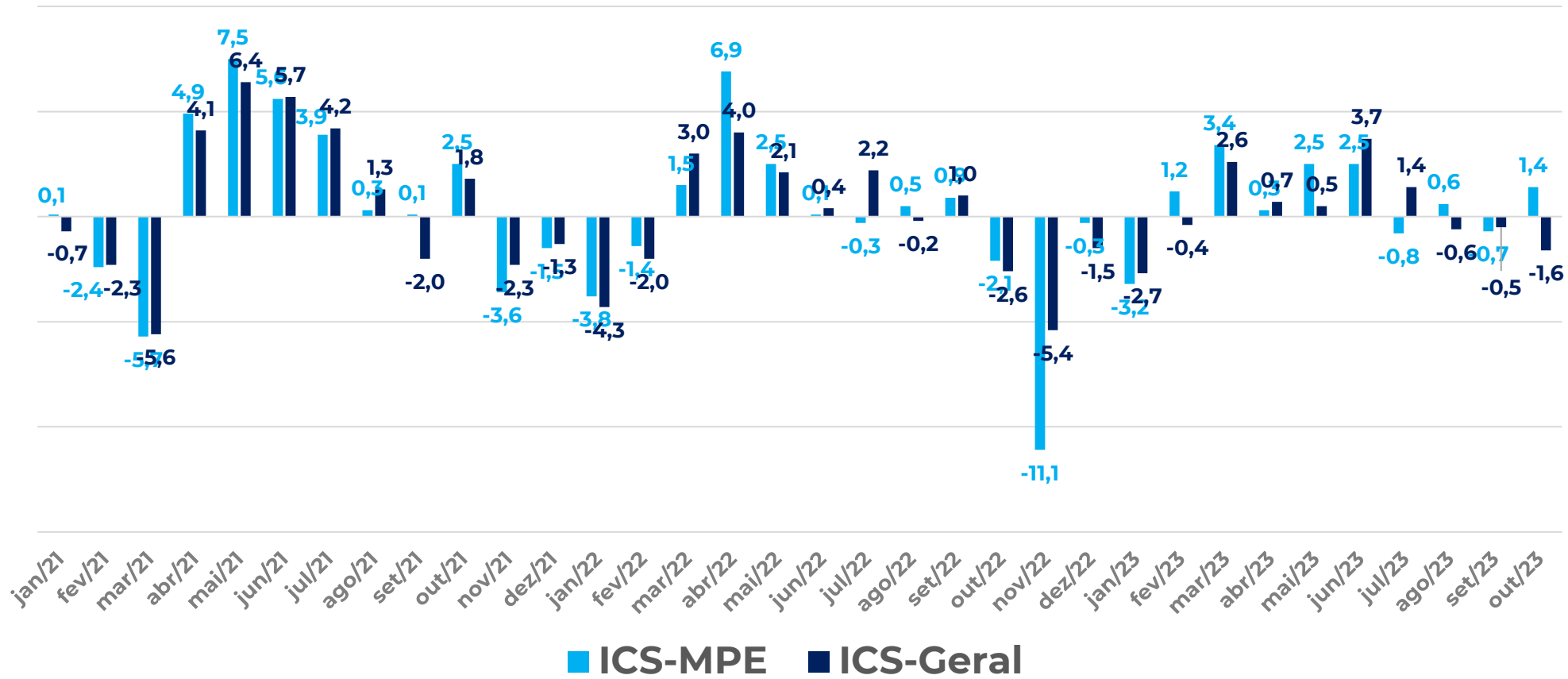

O ICS-MPE cresceu enquanto o ICS-Geral recuou em outubro de 2023.

# Indústria: Índice de Confiança

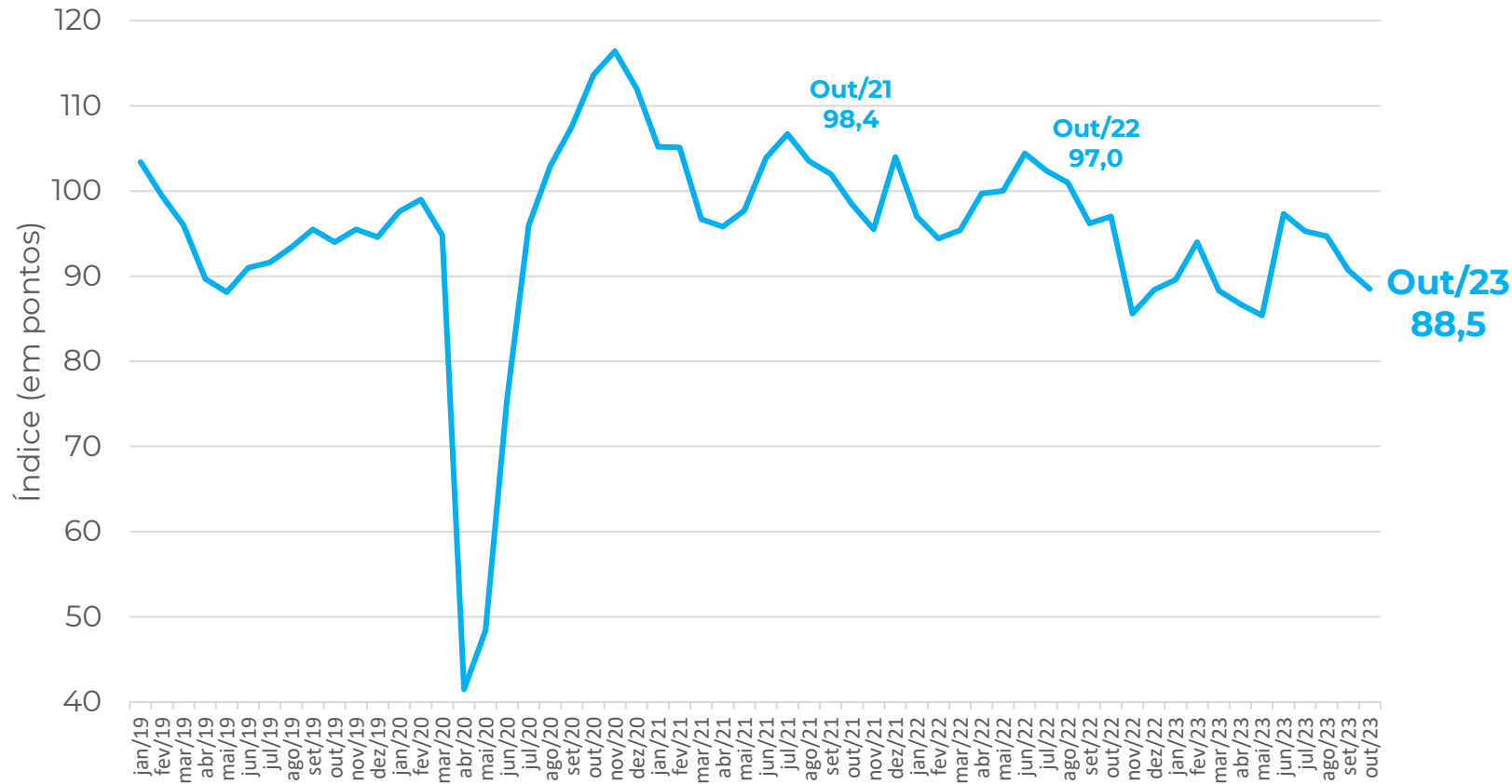
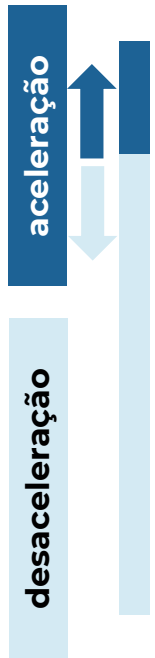

**MPE Indústria**  
-2,2 pontos

Contribuíram  
Positivamente

**Metalurgia**  
Produtos de metal

Contribuíram  
Negativamente

**Vestuário**  
Refino e Produtos químicos  
Alimentos  
Outros

# Indústria: Situação Atual e Expectativas

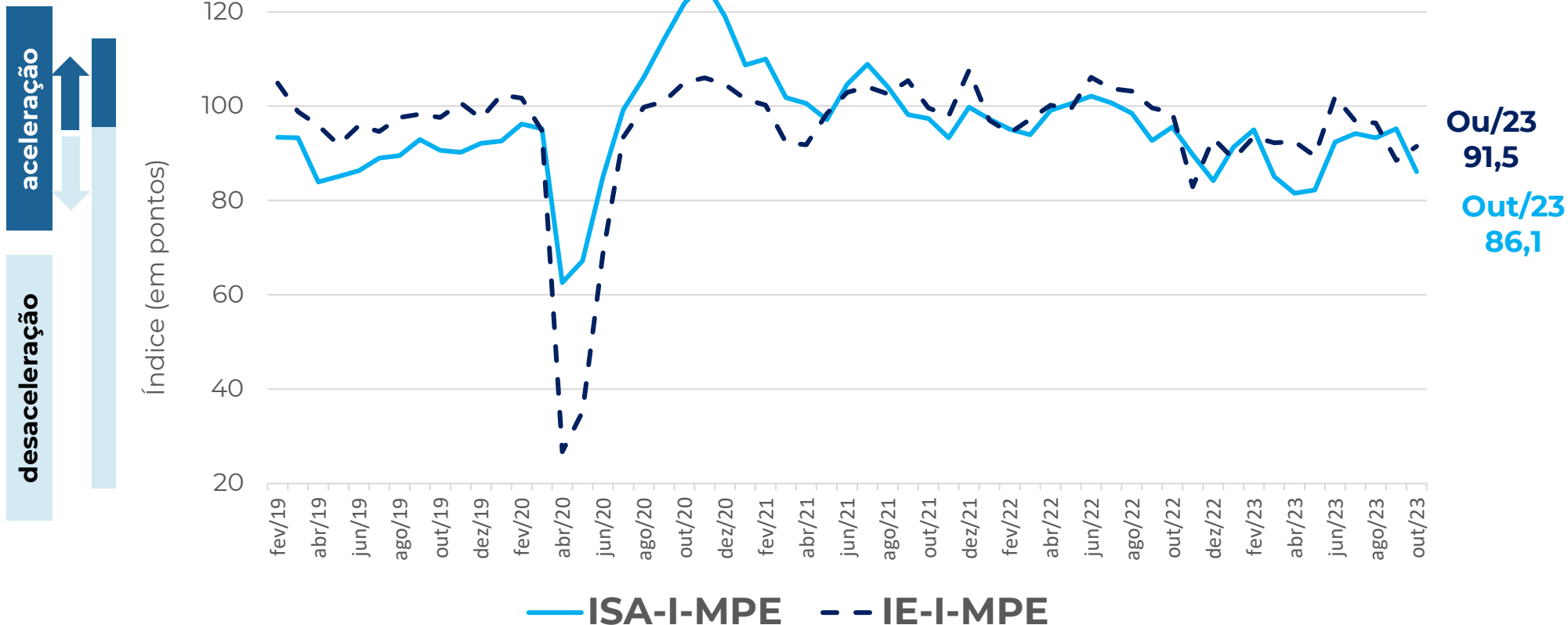

# Indústria: Resultado por Região

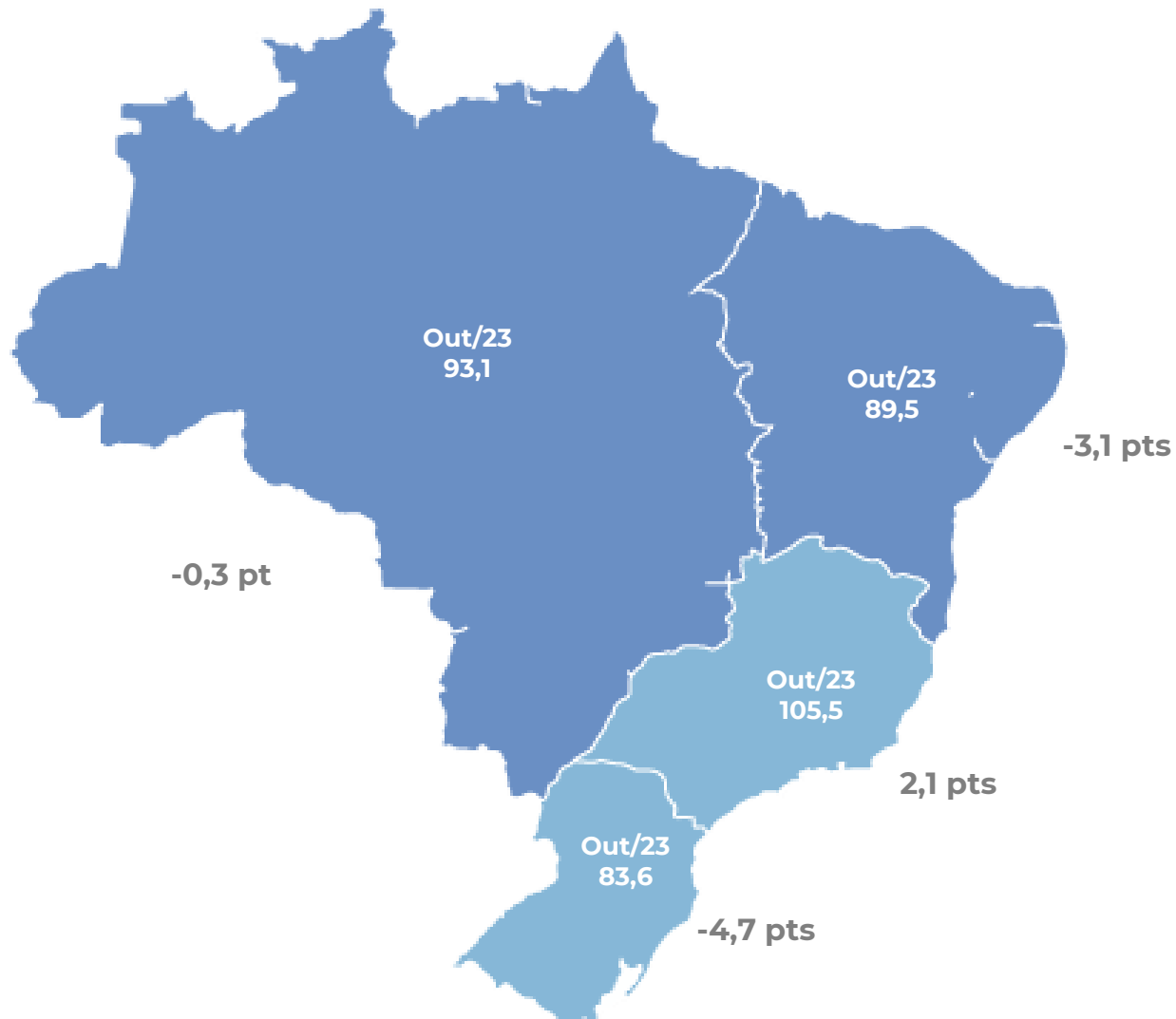

Somente a região **Sudeste** apresentou elevação do índice de confiança em outubro de 2023.

# Indústria: Diferença em pontos: ICI-MPE x ICI-Geral

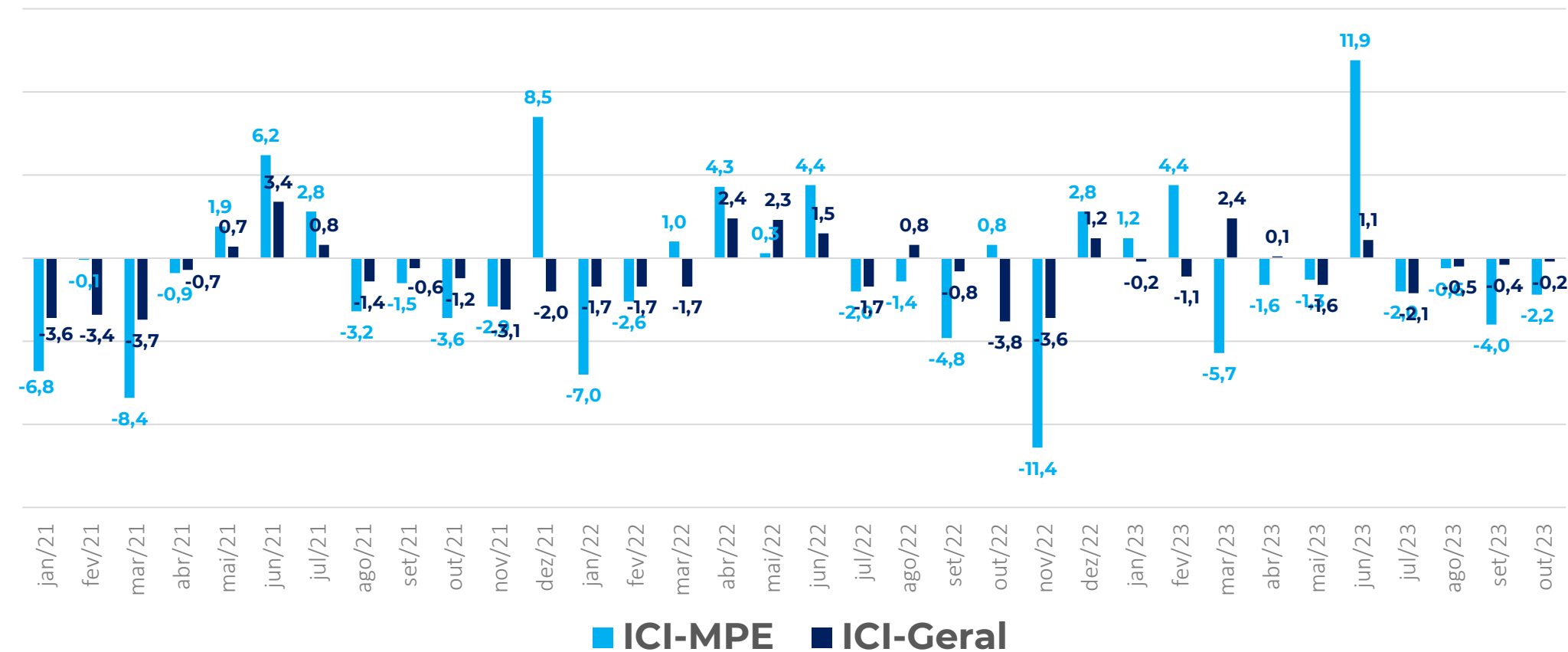

Ambos os indicadores caíram em outubro de 2023, com maior intensidade para o IC-MPE.

# FACILIDADE DE ACESSO AO CRÉDITO

OUTUBRO 2023



# Resultados: Crédito, Comércio (%)



Como você avalia o grau de exigência para acesso ao crédito por sua empresa no momento?

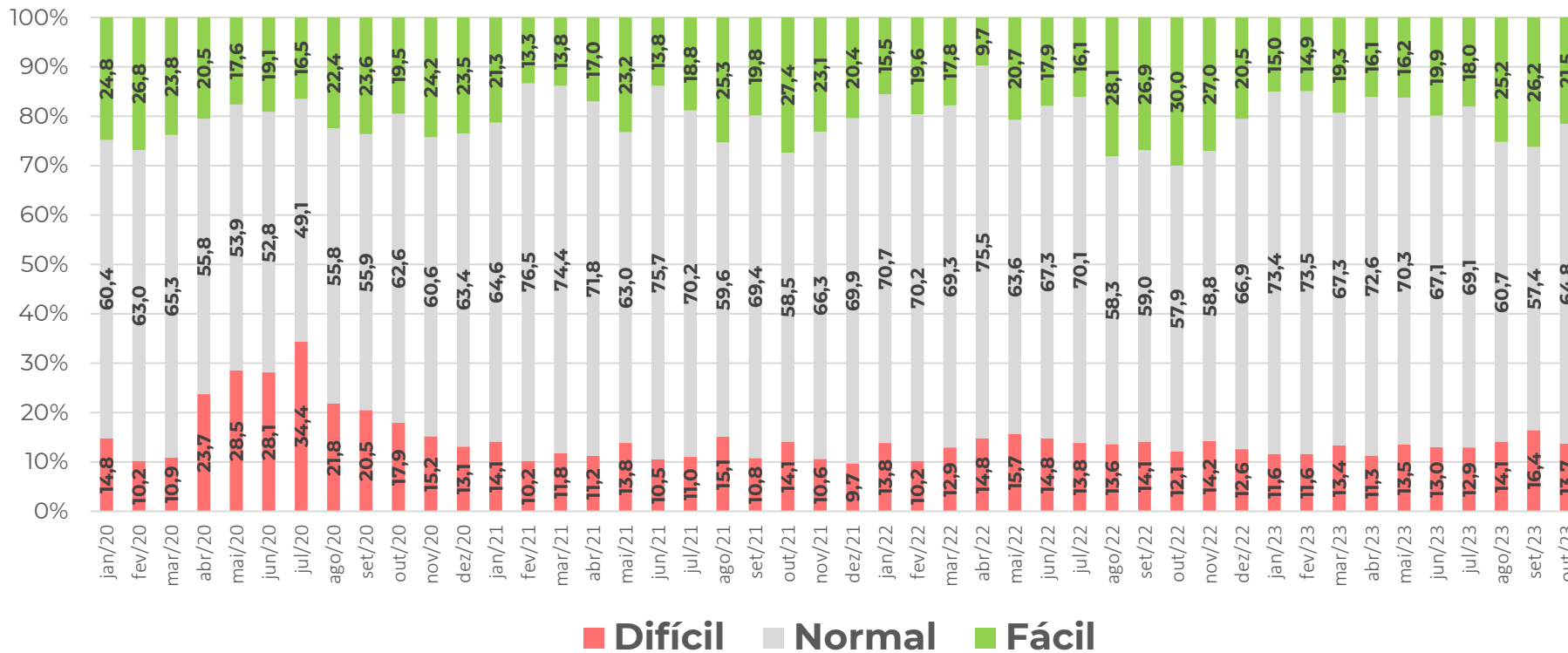

A proporção de empresas do Comércio que consideram que está **fácil** obter crédito caiu 4,7 p.p.

# Resultados: Crédito, Serviços (%)



Como você avalia o grau de exigência para acesso ao crédito por sua empresa no momento?

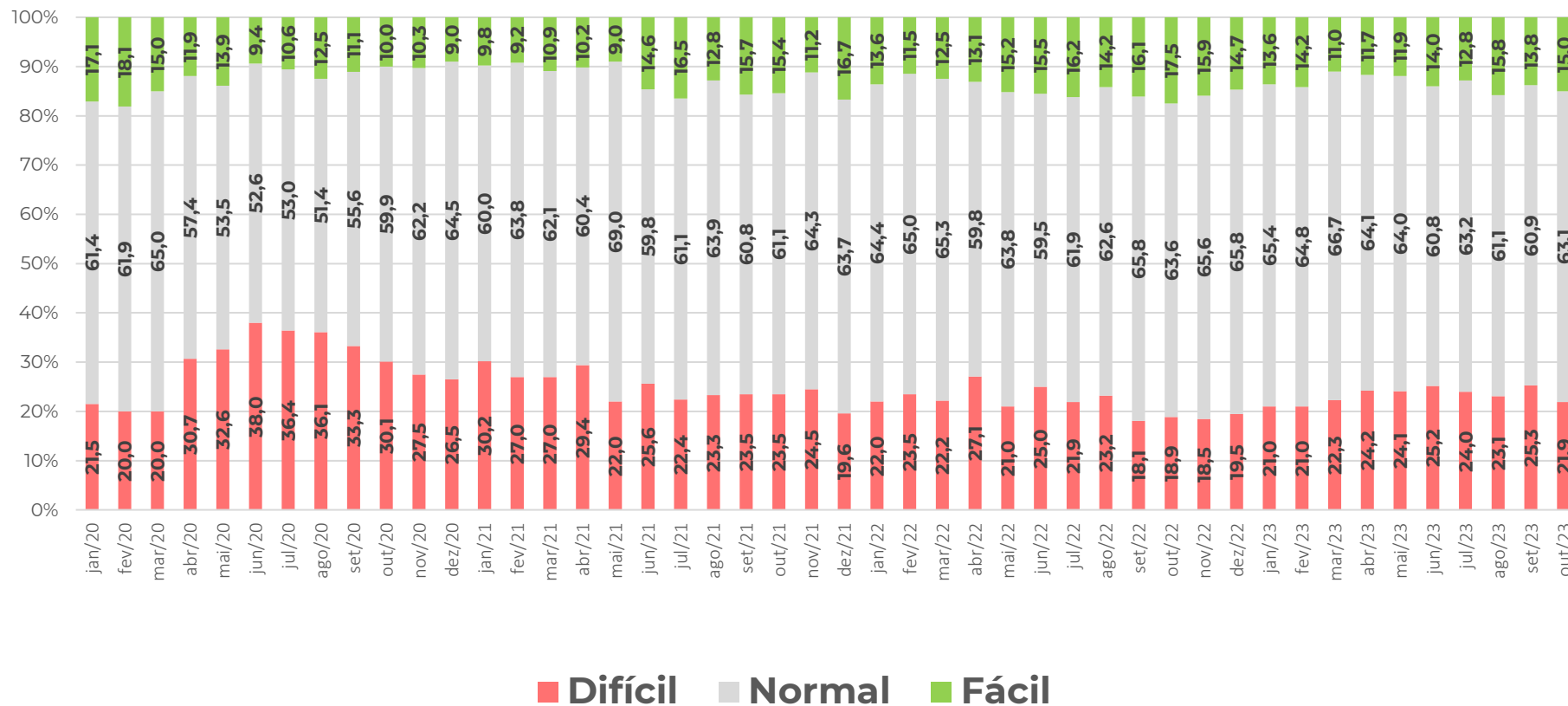

A proporção de empresas de Serviços que consideram que está **fácil** obter crédito subiu 1,2 p.p. em outubro de 2023.

# Resultados: Crédito, Indústria (%)



O Grau de exigência para a concessão ou renovação de empréstimos bancários no momento está?

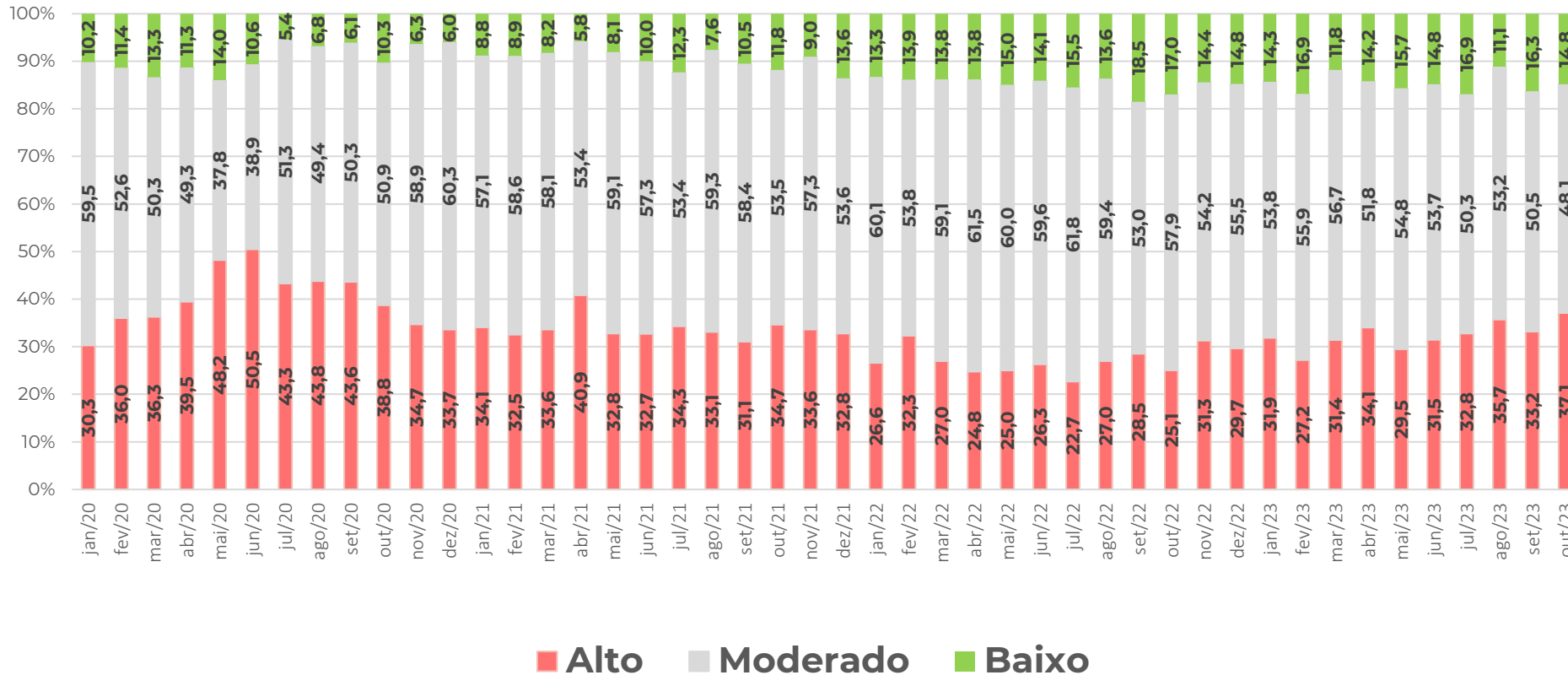

Em outubro de 2023, a proporção de empresas da Indústria que percebe o grau de exigência como **baixo** diminuiu 1,5 p.p.

# Resultados: Crédito (em pontos)

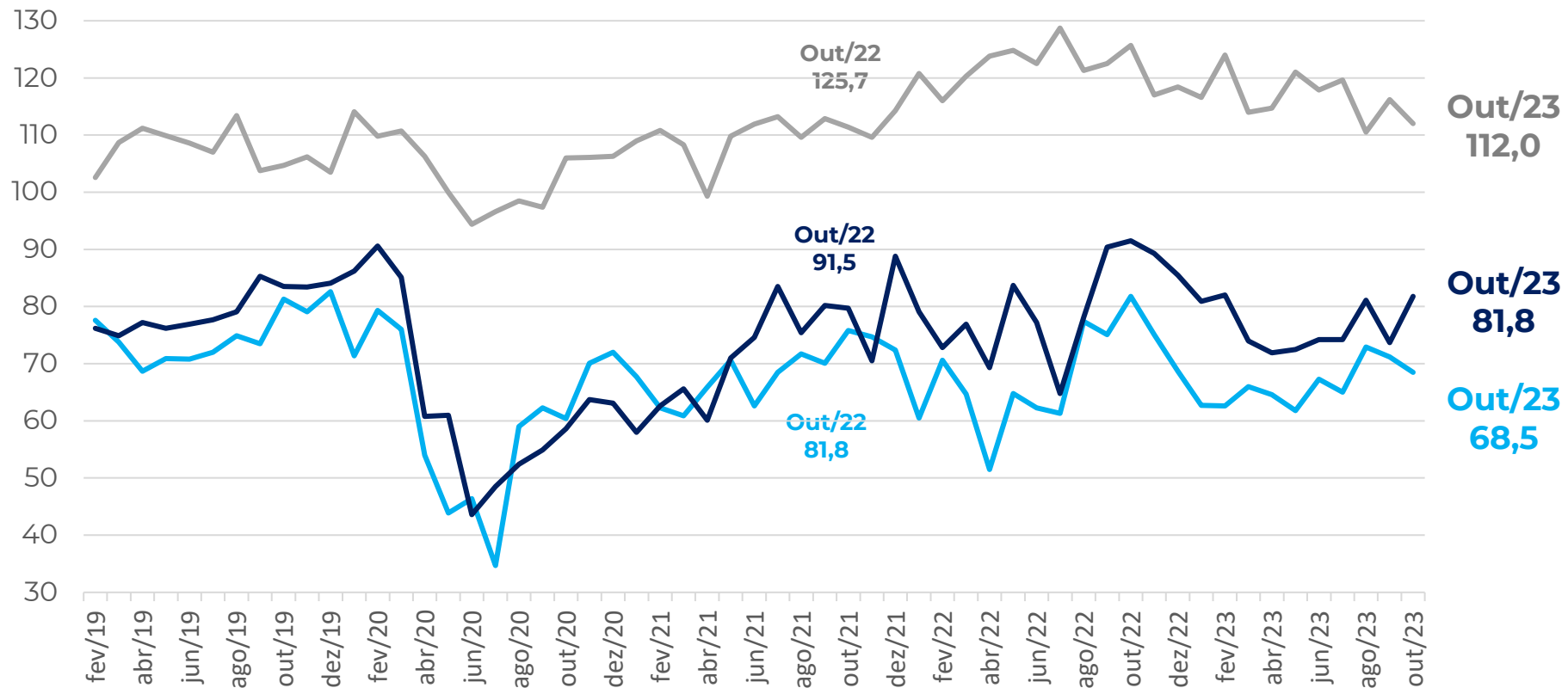
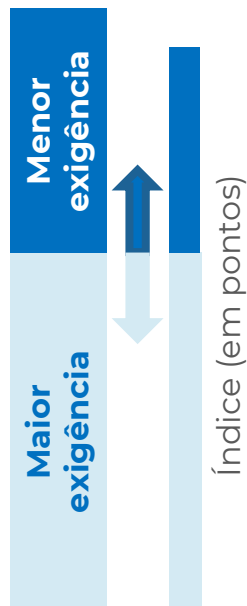

**COMÉRCIO - MPE**  
**SERVIÇOS - MPE**  
**INDÚSTRIA - MPE**

Nota: a composição do indicador é (100 + resposta favorável – desfavorável), a partir dos dados padronizados, com a média de jun2010 a 2015. O ajuste sazonal é feito em cada série específica. Então, não é possível calcular a partir das parcelas brutas de forma direta.

# Resultados: Crédito (em pontos)

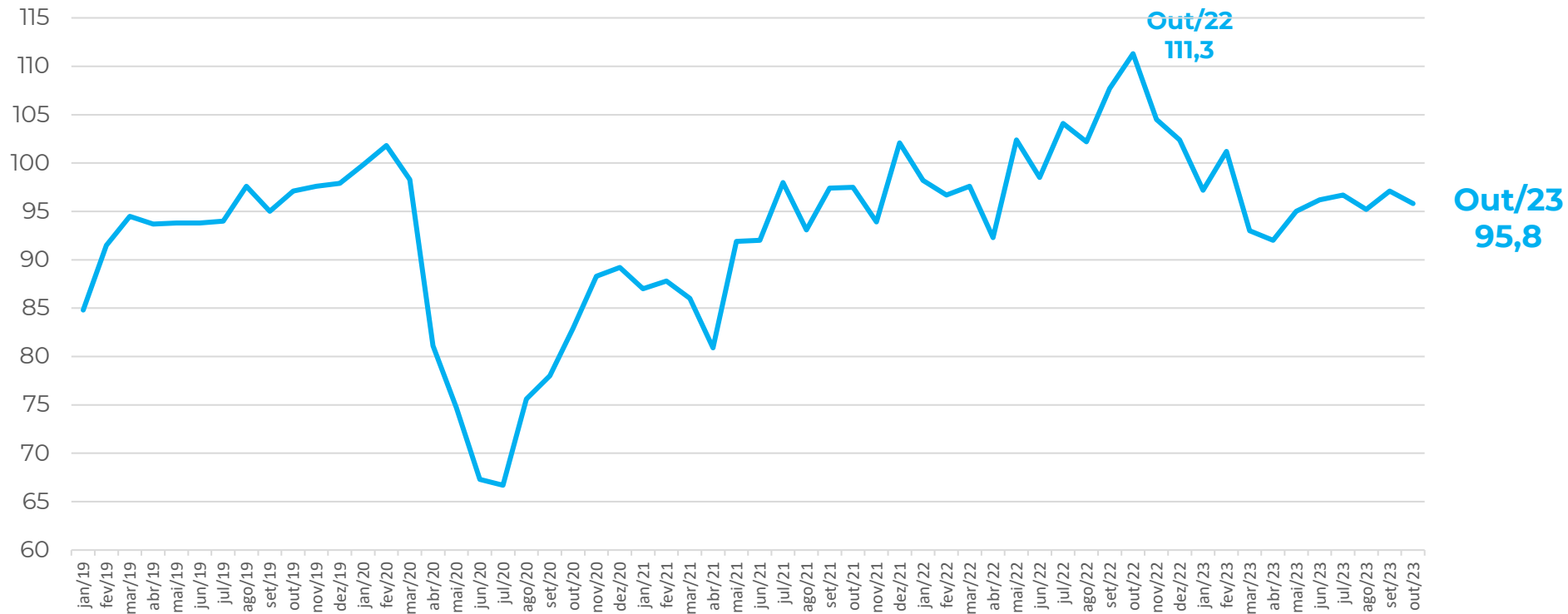
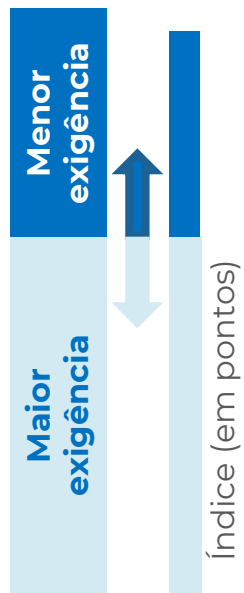

AGREGADO - MPE

Nota: a composição do indicador é  $(100 + \text{resposta favorável} - \text{desfavorável})$ , a partir dos dados padronizados, com a média de jun2010 a 2015. O ajuste sazonal é feito em cada série específica. Então, não é possível calcular a partir das parcelas brutas de forma direta.

# EMPREGO PREVISTO

OUTUBRO 2023

# Resultados: Emprego Previsto, Comércio (%)

Como evoluirá o número de pessoas empregadas por sua empresa nos próximos três meses?

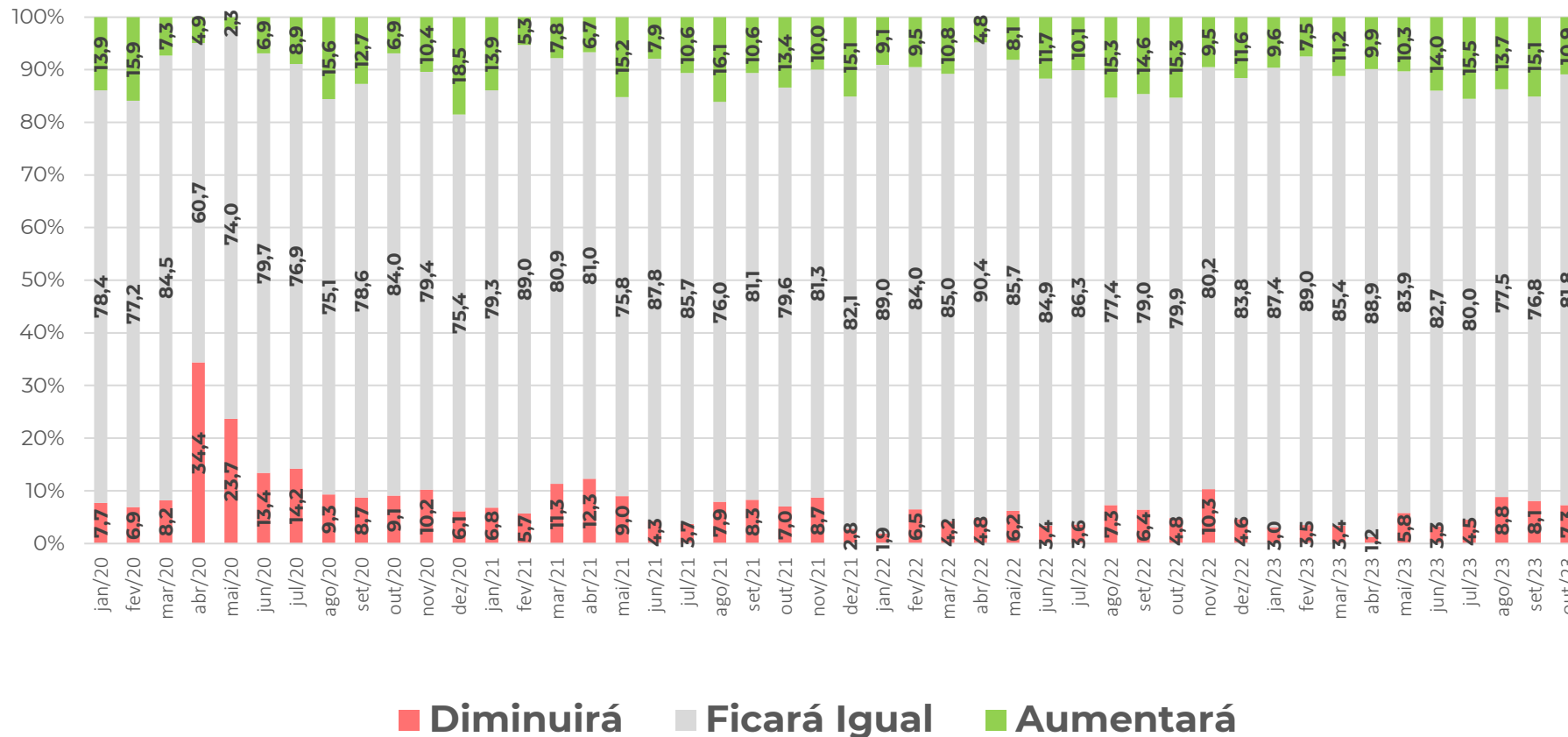

Em outubro de 2023 a parcela das empresas do Comércio que acredita que as contratações **aumentarão** caiu 4,2 p.p.

# Resultados: Emprego Previsto, Serviços (%)



Como evoluirá o número de pessoas empregadas por sua empresa nos próximos três meses?

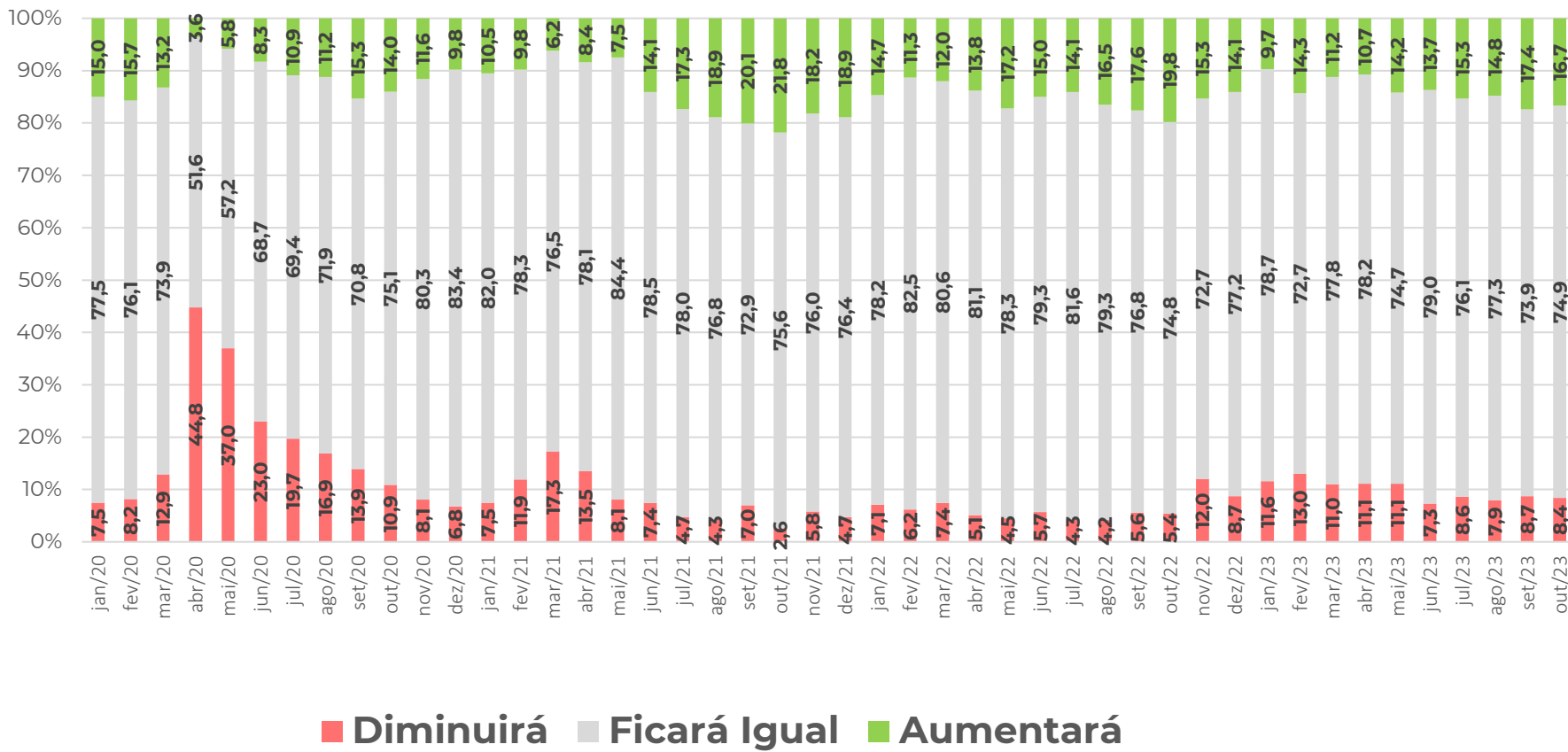

Entre as empresas de Serviços que acredita que o número de pessoas empregadas **aumentará** em outubro de 2023 houve queda de 0,7 p.p..



# Resultados: Emprego Previsto, Indústria (%)



Pessoal ocupado previsto para o trimestre seguinte, comparado com o do trimestre anterior:

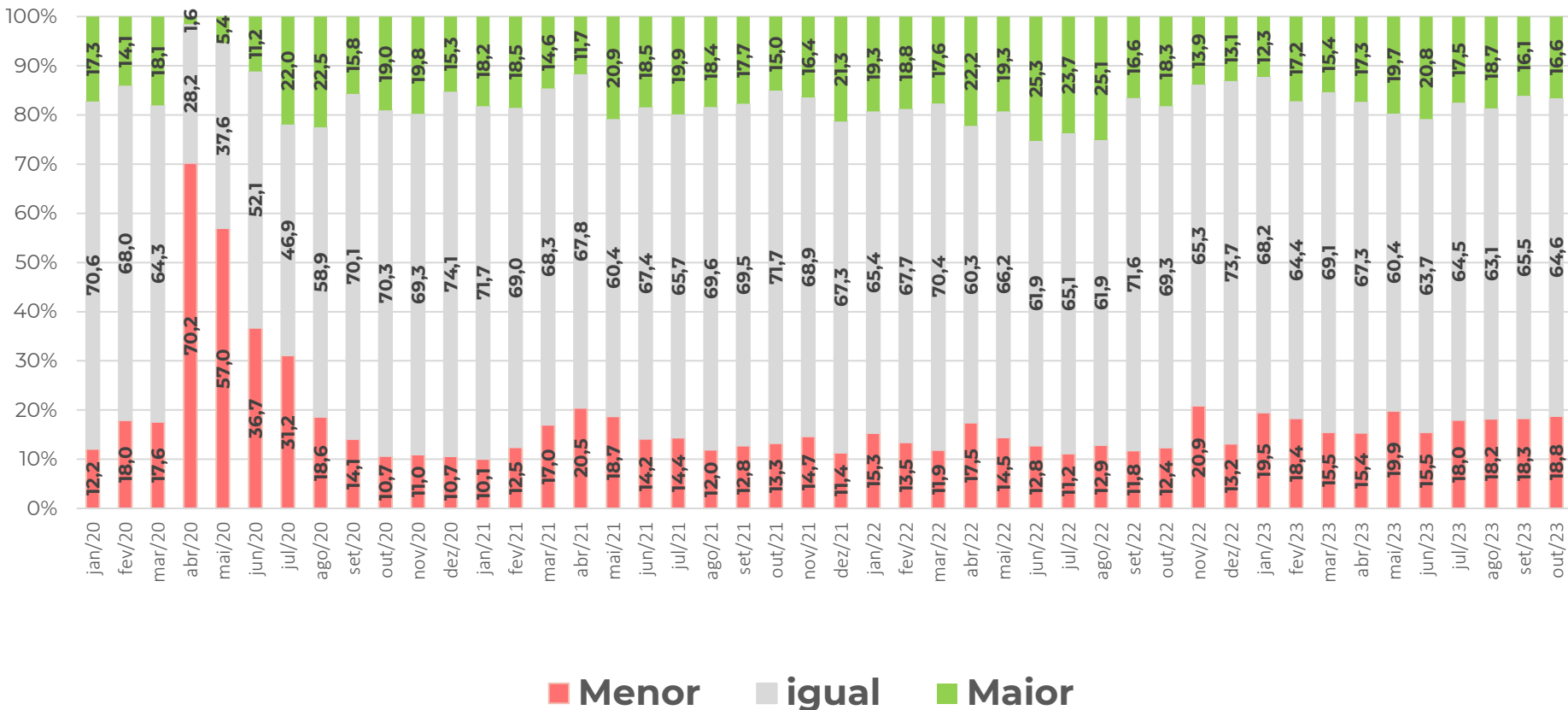

A previsão de que o emprego seria **maior** na Indústria cresceu 0,5 p.p., em outubro de 2023.

# Resultados: Emprego Previsto (em pontos)

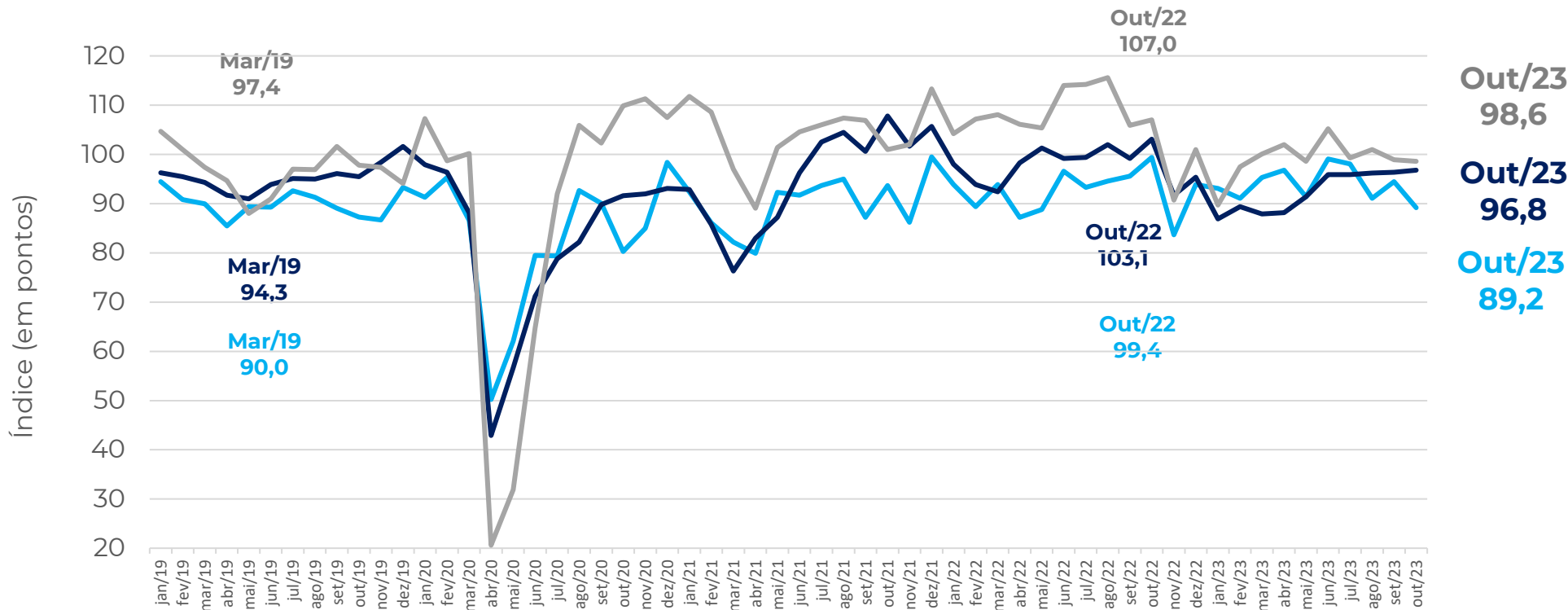
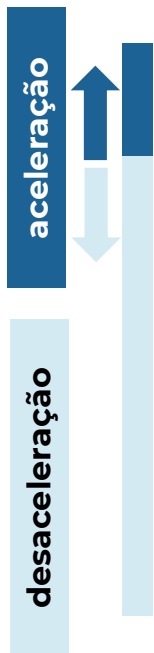

**COMÉRCIO - MPE**  
**SERVIÇOS - MPE**  
**INDÚSTRIA - MPE**

Nota: a composição do indicador é (100 + resposta favorável – desfavorável), a partir dos dados padronizados, com a média de jun2010 a 2015. O ajuste sazonal é feito em cada série específica. Então, não é possível calcular a partir das parcelas brutas de forma direta.

# Resultados: Emprego Previsto (em pontos)

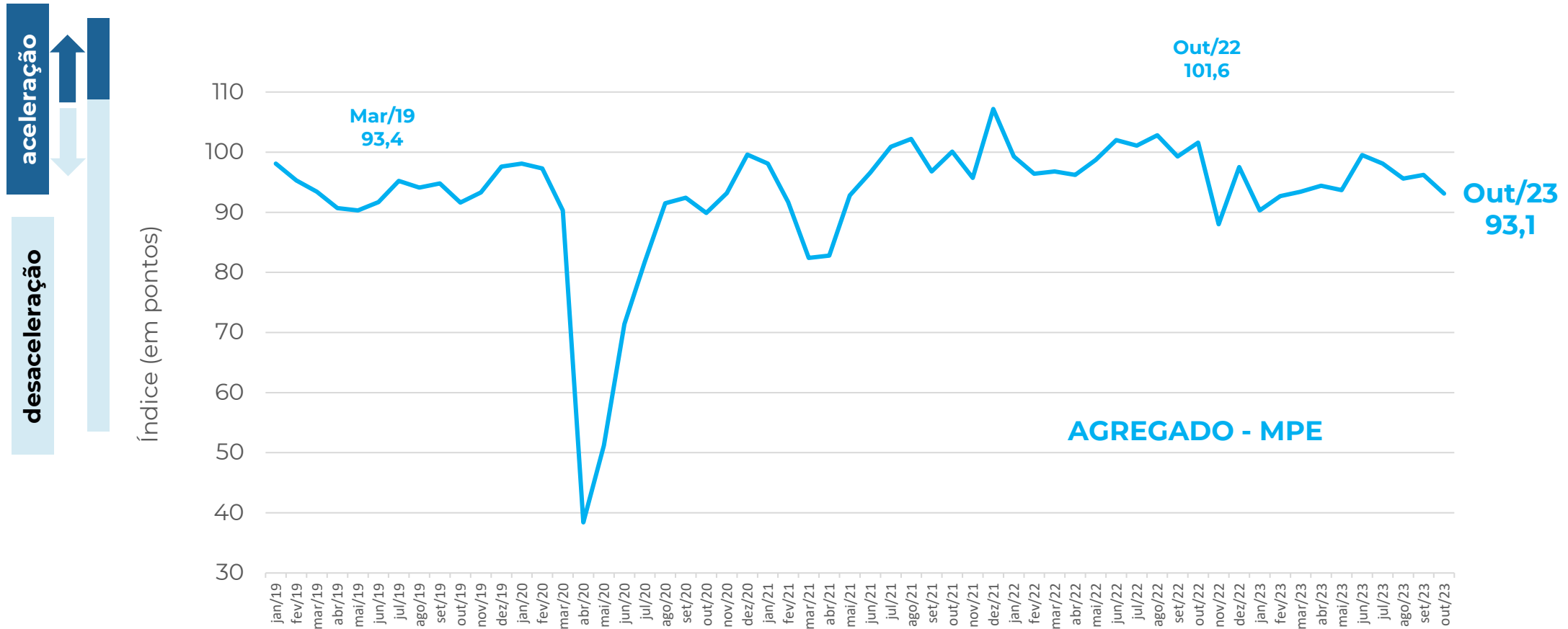

Nota: a composição do indicador é (100 + resposta favorável – desfavorável), a partir dos dados padronizados, com a média de jun2010 a 2015. O ajuste sazonal é feito em cada série específica. Então, não é possível calcular a partir das parcelas brutas de forma direta.

# Realização

A pesquisa **Sondagem Econômica MPE** é um produto da **Unidade de Gestão Estratégica e Inteligência** do Sebrae Nacional, com apoio da **Fundação Getulio Vargas**.

## Equipe UGE

Marco Bedê marco.bede@sebrae.com.br

Dênis Nunes denis.pedro@sebrae.com.br

## Equipe FGV

Luiz Gustavo Medeiros Barbosa

Aloisio Campelo Junior

Viviane Seda Bittencourt

Marcel Levi

Patricia Meziat Pina

Anna Carolina Gouveia

Ique Lavatori

Raphael Vianna

Carlos André Vieira

