

BOLETIM MENSAL SONDAGEM ECONÔMICA MPE

SEBRAE – FGV

Boletim Agosto/2023 – 05/09/2023



SEBRAE

O que é Pesquisado?



Indústria

- Demanda Atual
- Nível de estoques
- Situação Atual Negócios
- Crédito
- Nível Utilização Capacidade Instalada (NUCI)
- Demanda Prevista
- Produção Prevista
- Emprego Previsto
- Tendência dos Negócios

Serviços

- Volume de Demanda Atual
- Situação Atual Negócios
- Crédito
- Nível Utilização Capacidade Instalada (NUCI)
- Demanda Prevista
- Faturamento Previsto
- Emprego Previsto
- Tendência dos Negócios

Comércio

- Volume de Demanda Atual
- Volume de Compras Atual
- Situação Atual Negócios
- Crédito
- Vendas Previstas
- Volume de Compras Previsto
- Emprego Previsto
- Tendência dos Negócios

Cálculo dos Índices

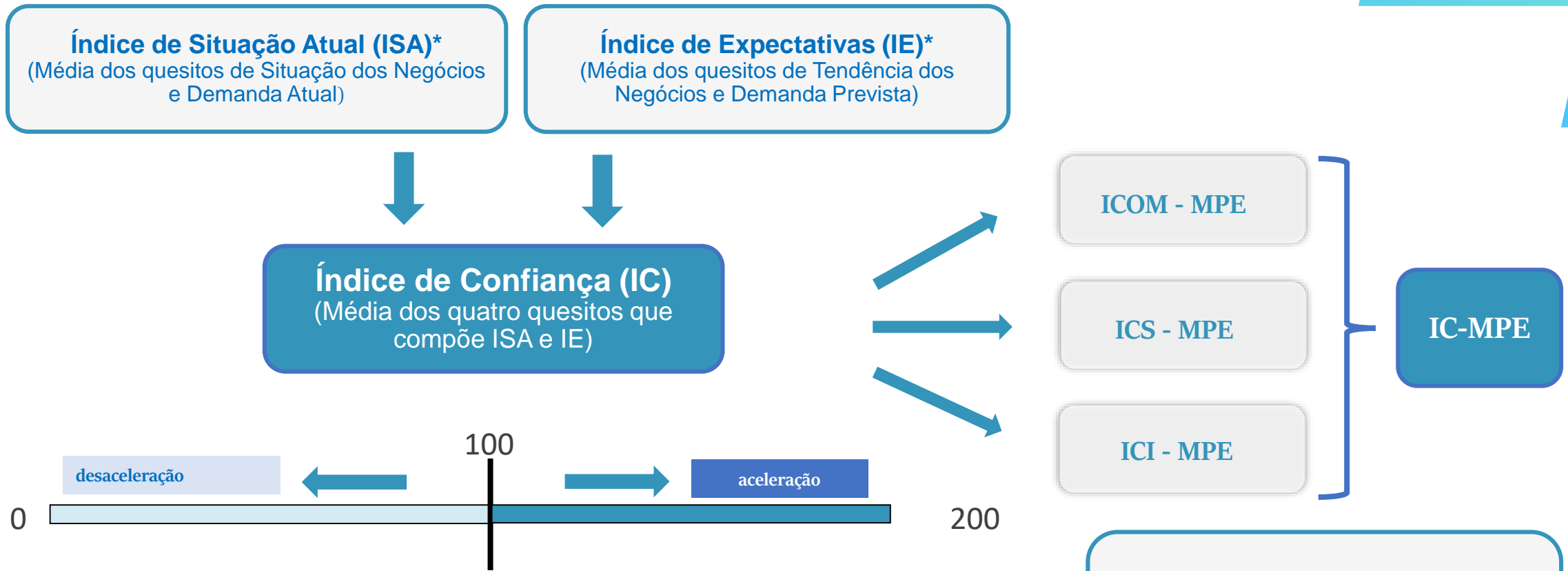

* Na Sondagem da Indústria, o Indicador de Estoques também faz parte do ISA (Índice de Situação Atual) e o Indicador de Emprego Previsto, faz parte do IE (Índice de Expectativas).

O IC-MPE é a agregação dos índices de confiança dos três setores pesquisados (Comércio, Serviços e Indústria de Transformação) para as MPEs.

Destques

AGOSTO 2023

Destaques - Agosto 2023



Índice de Confiança das MPE (IC-MPE) subiu em agosto de 2023:

- O **IC-MPE** (Ind. + Com. + Serv.): **+1,0 ponto**
 - MPE do Comércio: **-1,5 ponto**
 - MPE de Serviços: **+0,6 ponto**
 - MPE da Ind. de Transformação: **-0,6 ponto**
- **MPE Comércio**: a queda da confiança do setor se deu pela queda do índice de situação atual, com queda nos seus dois indicadores.
- **MPE Serviços**: o resultado da confiança observada no setor ocorreu tanto pelo índice de situação atual quanto pelo índice de expectativas, com destaque para situação atual e tendência dos negócios.
- **MPE Indústria de Transformação**: a queda na confiança do setor foi observada tanto pelo índice de situação atual quanto pelo índice de expectativas.

ANÁLISE

AGOSTO 2023

Resultados: IC-MPE

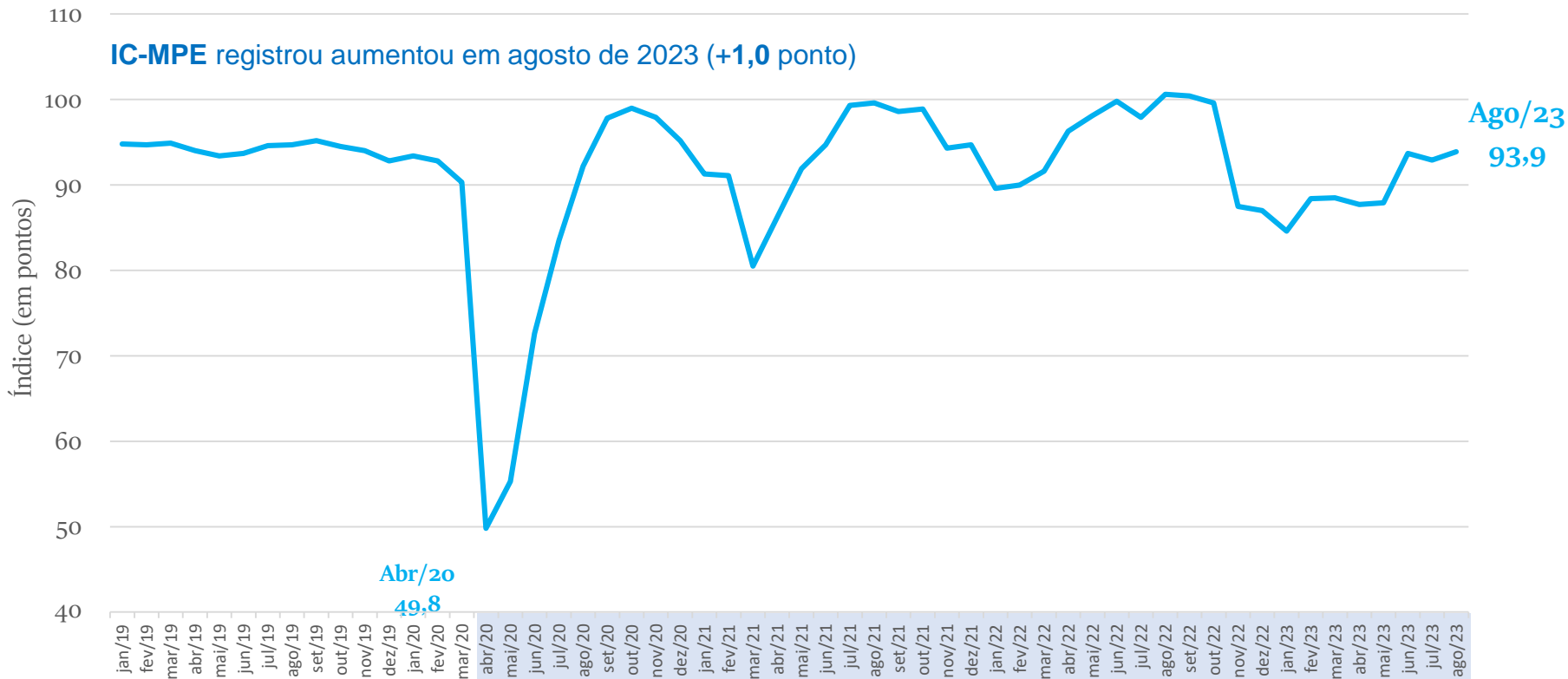
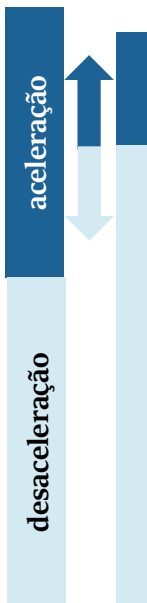

| Mês | IC-MPE |
|--------|--------|
| ago/21 | 99,6 |
| set/21 | 98,6 |
| out/21 | 98,9 |
| nov/21 | 94,3 |
| dez/21 | 94,7 |
| jan/22 | 89,6 |
| fev/22 | 90,0 |
| mar/22 | 91,6 |
| abr/22 | 96,3 |
| mai/22 | 98,1 |
| jun/22 | 99,8 |
| jul/22 | 97,9 |
| ago/22 | 100,6 |
| set/22 | 100,4 |
| out/22 | 99,6 |
| nov/22 | 87,5 |
| dez/22 | 87,0 |
| jan/23 | 84,6 |
| fev/23 | 88,4 |
| mar/23 | 88,5 |
| abr/23 | 87,7 |
| mai/23 | 87,9 |
| jun/23 | 93,7 |
| jul/23 | 92,9 |
| ago/23 | 93,9 |

Fatos relevantes no período:

- Pandemia de Covid-19
- Auxílio Emergencial
- Pronampe
- MP do Bem

Resultados: IC-MPE x IC-Geral

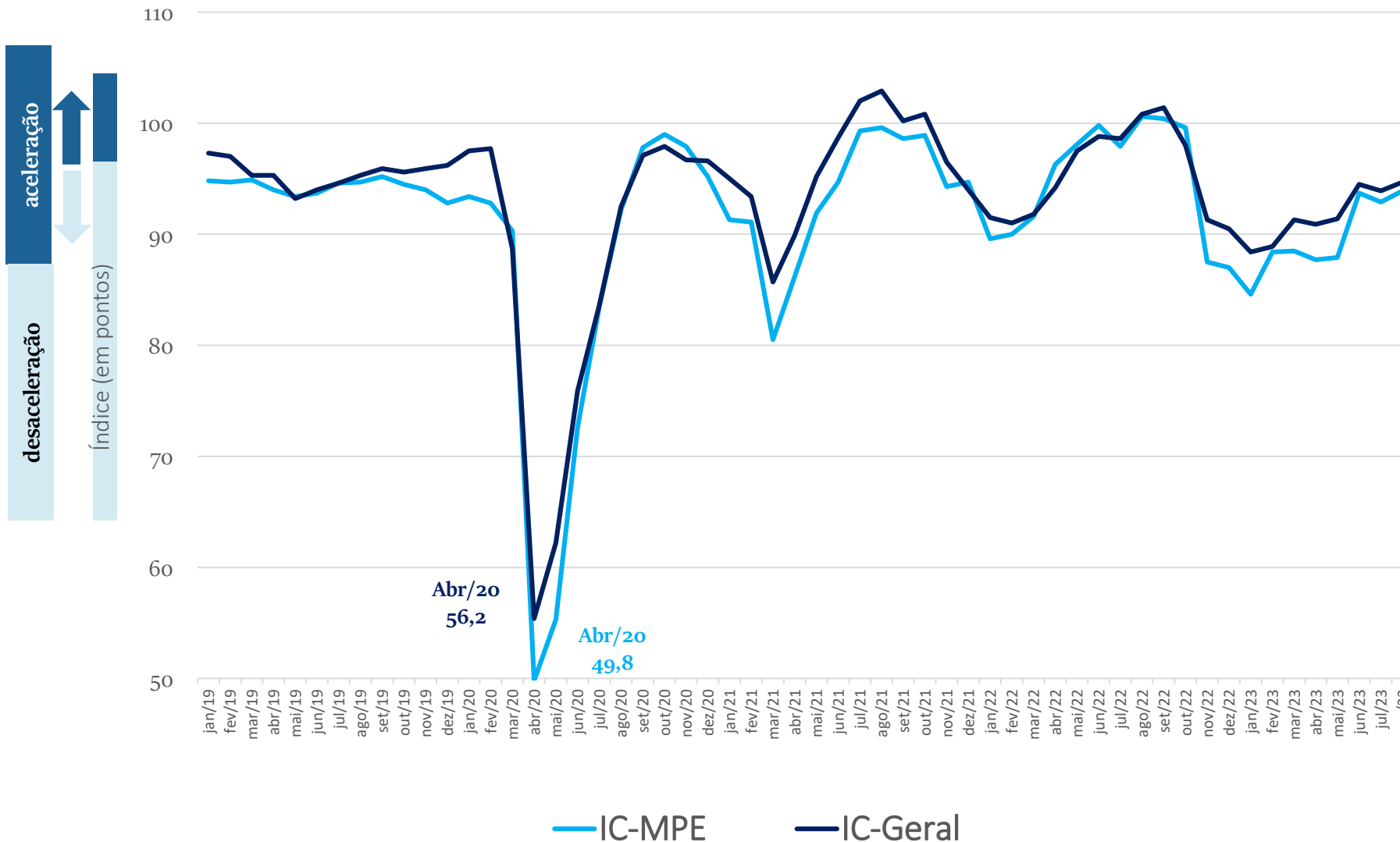

Ago/23
94,7

Ago/23
93,9

Ambos os índices de confiança empresarial (Geral e MPE) registraram aumento em agosto de 2023.

Resultados em pontos: IC-MPE x IC-Geral

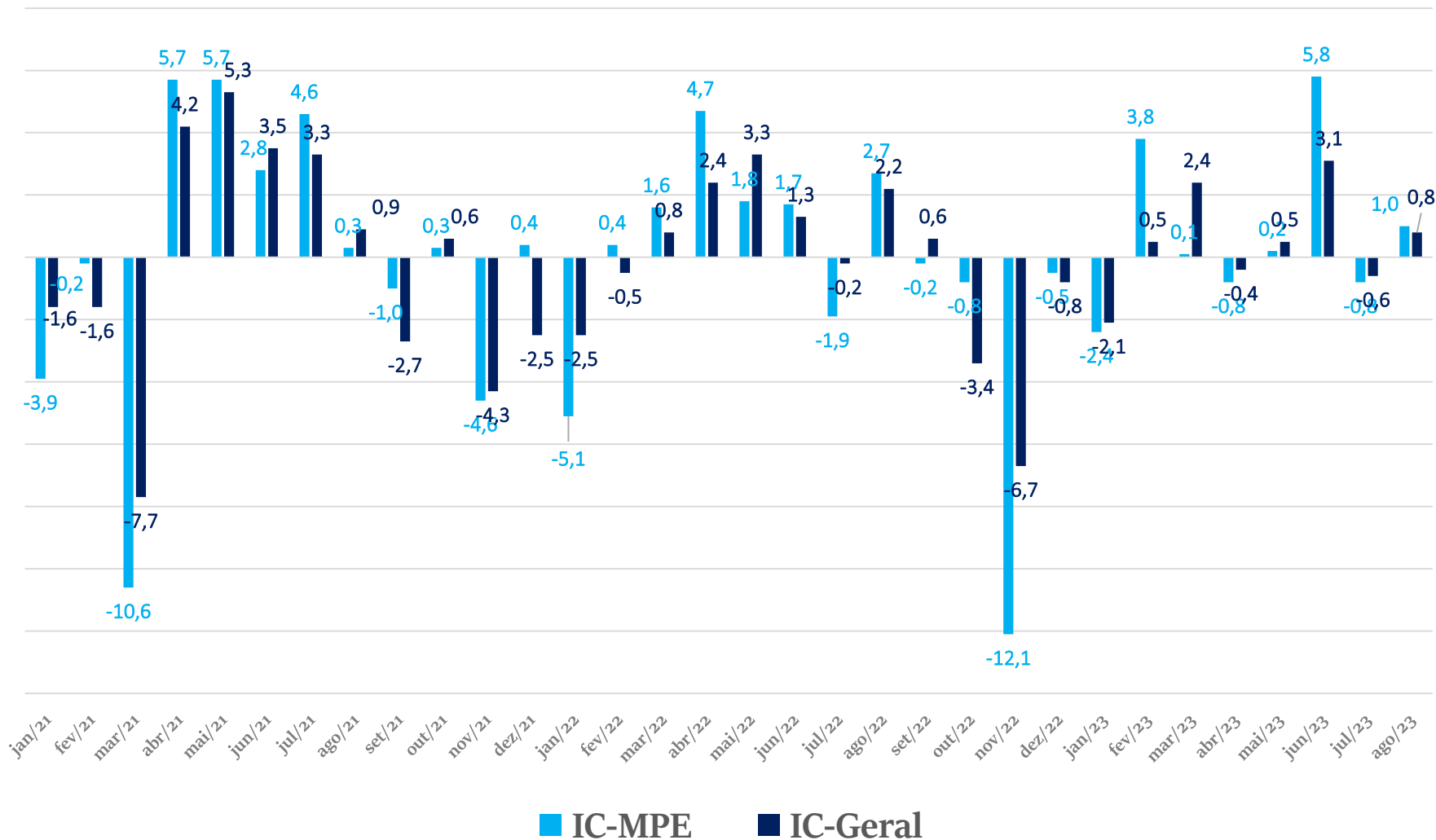

O Índice de Confiança das MPE (IC-MPE) subiu em magnitude próxima ao do Índice de Confiança Geral (IC-Geral).

Resultados: Comércio – Serviços – Indústria

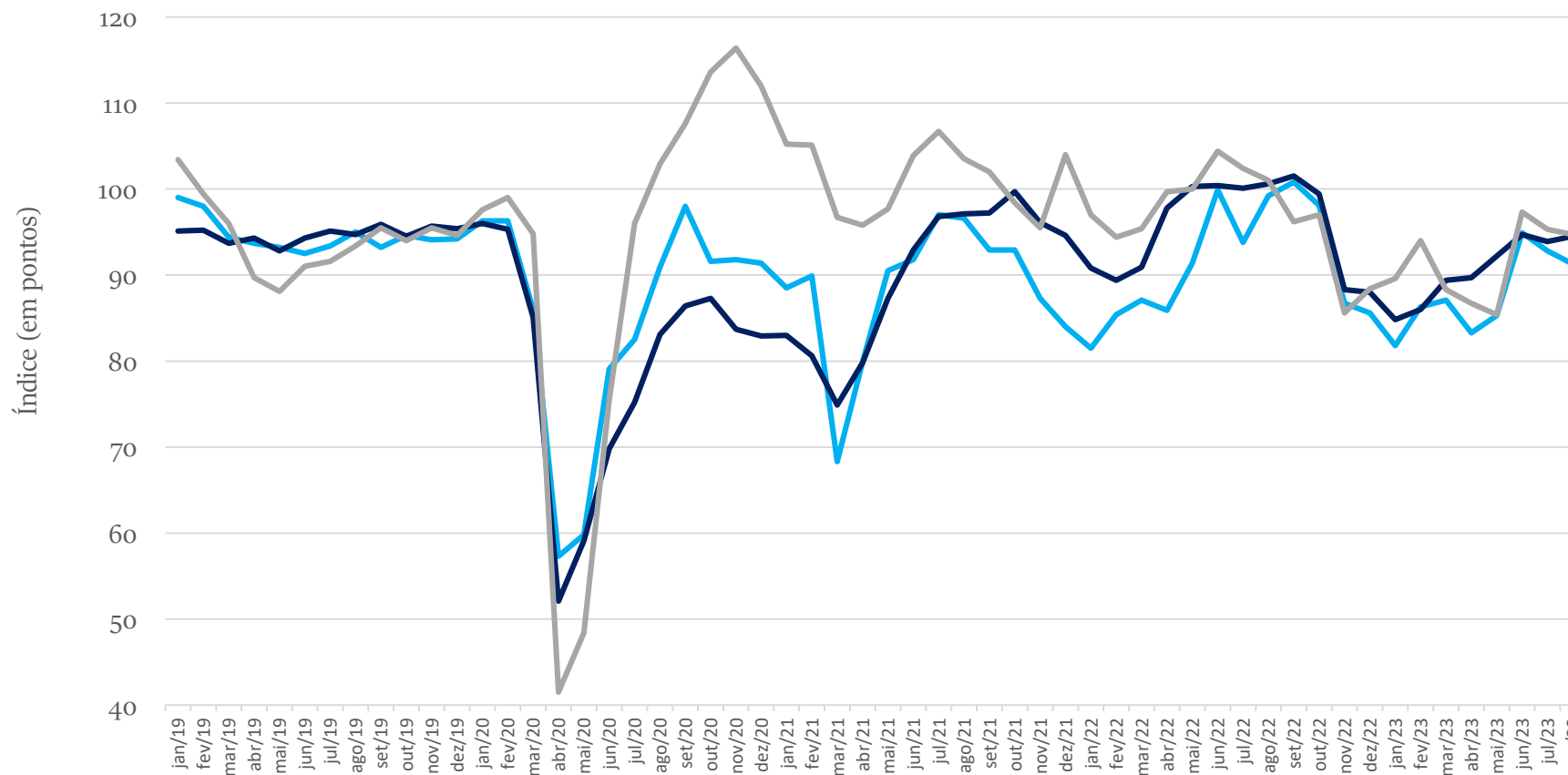
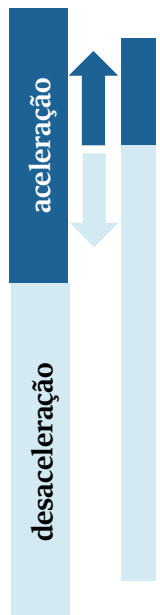

Ago/23
94,7
Ago/23
94,5
Ago/23
91,3

ICOM-MPE: ÍNDICE DE CONFIANÇA DO COMERCIO MPE
ICS-MPE: ÍNDICE DE CONFIANÇA DOS SERVIÇOS MPE
ICI-MPE: ÍNDICE DE CONFIANÇA DA INDUSTRIA MPE

Resultados: ISA-MPE x IE-MPE

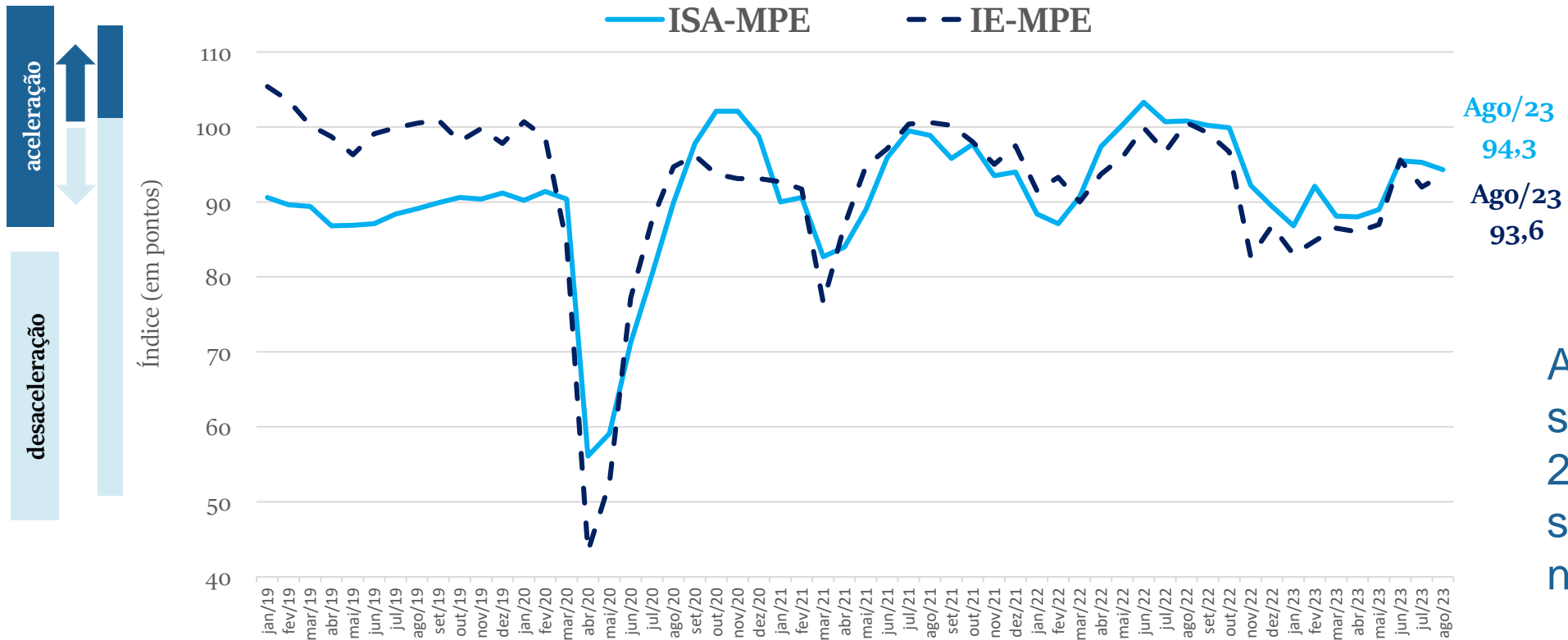

As expectativas subiram em agosto de 2023 enquanto a situação atual piorou no mês.

Nota: ISA, IE e IC-MPE possuem sazonalidades distintas. A dessazonalização destes é feita de forma independente. Logo, o IC-MPE dessazonalizado não é a média aritmética simples dos ISA e IE dessazonalizados, podendo superá-los (ou ficar abaixo) destes, em alguns meses.

Comércio: Índice de Confiança

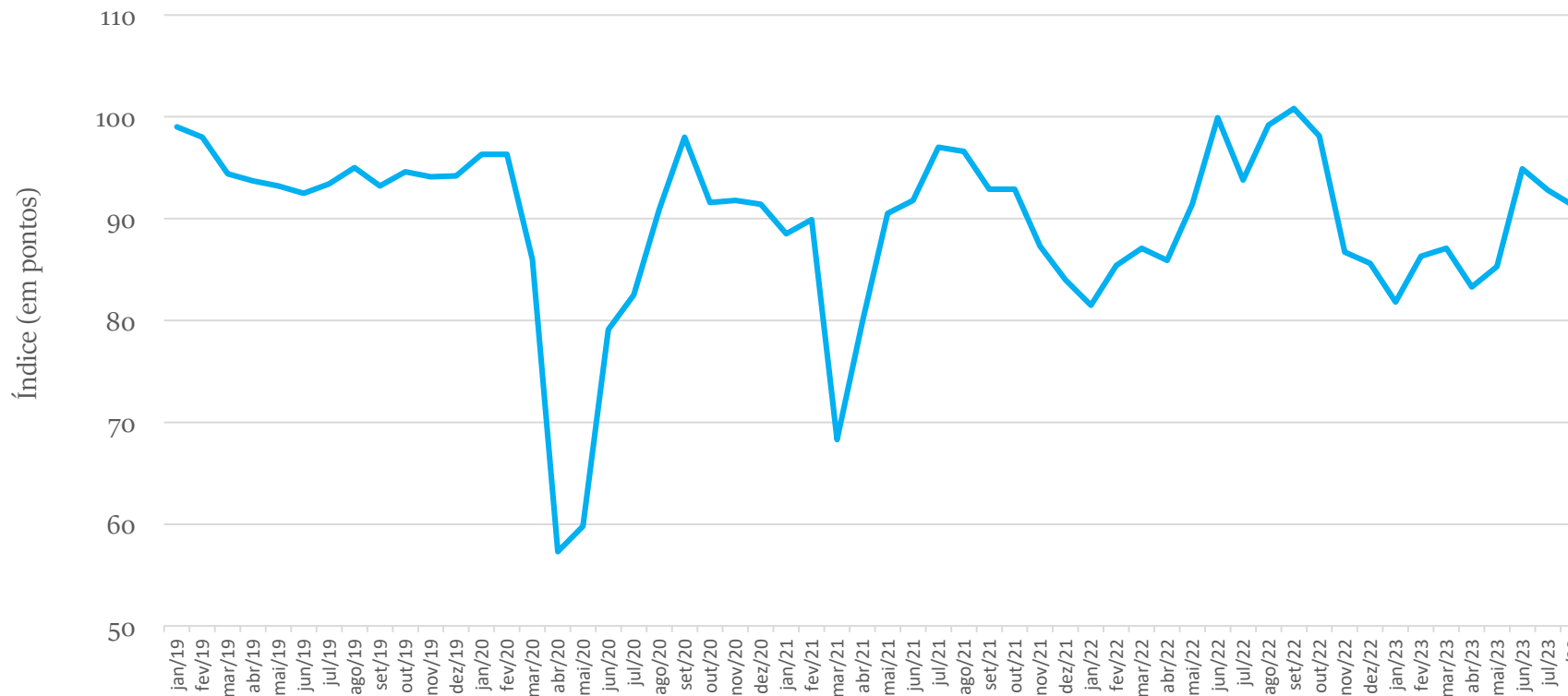

Ago/23
91,3

MPE Comércio
-1,5 ponto

Contribuíram Positivamente

Veículos, motos e peças

Contribuíram Negativamente

Varejo restrito
(bens de consumo)
Material de construção

Comércio: Situação Atual e Expectativa

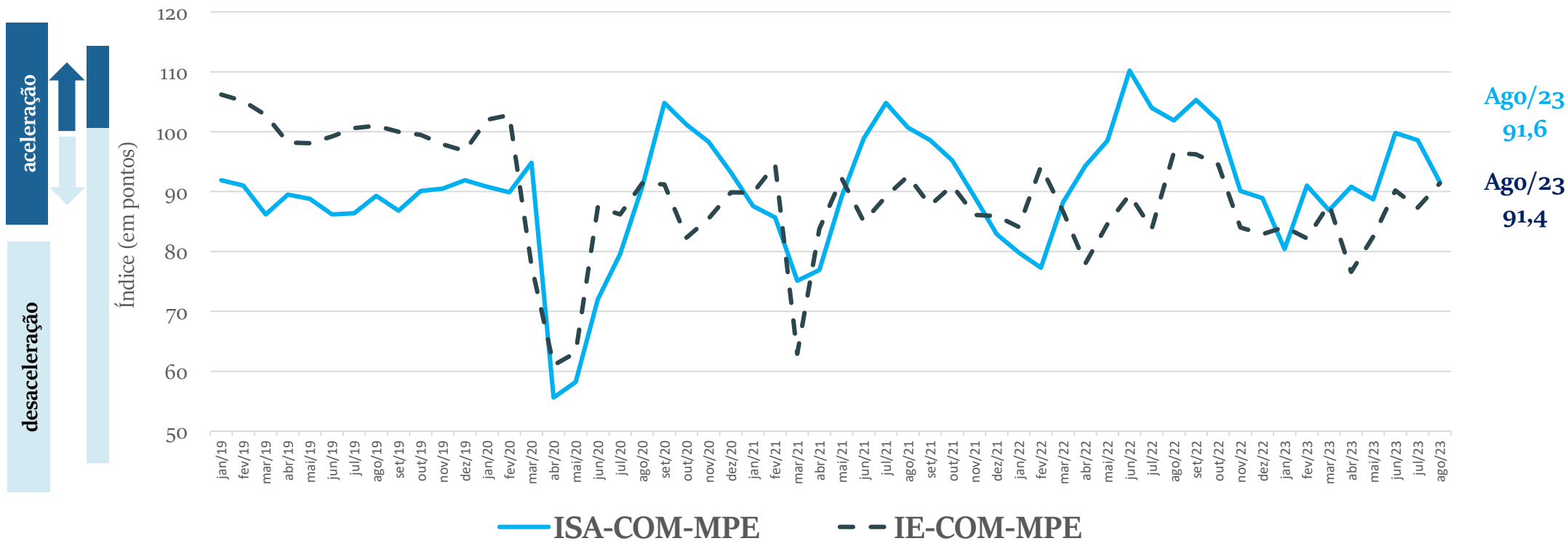

Comércio: Resultado por região

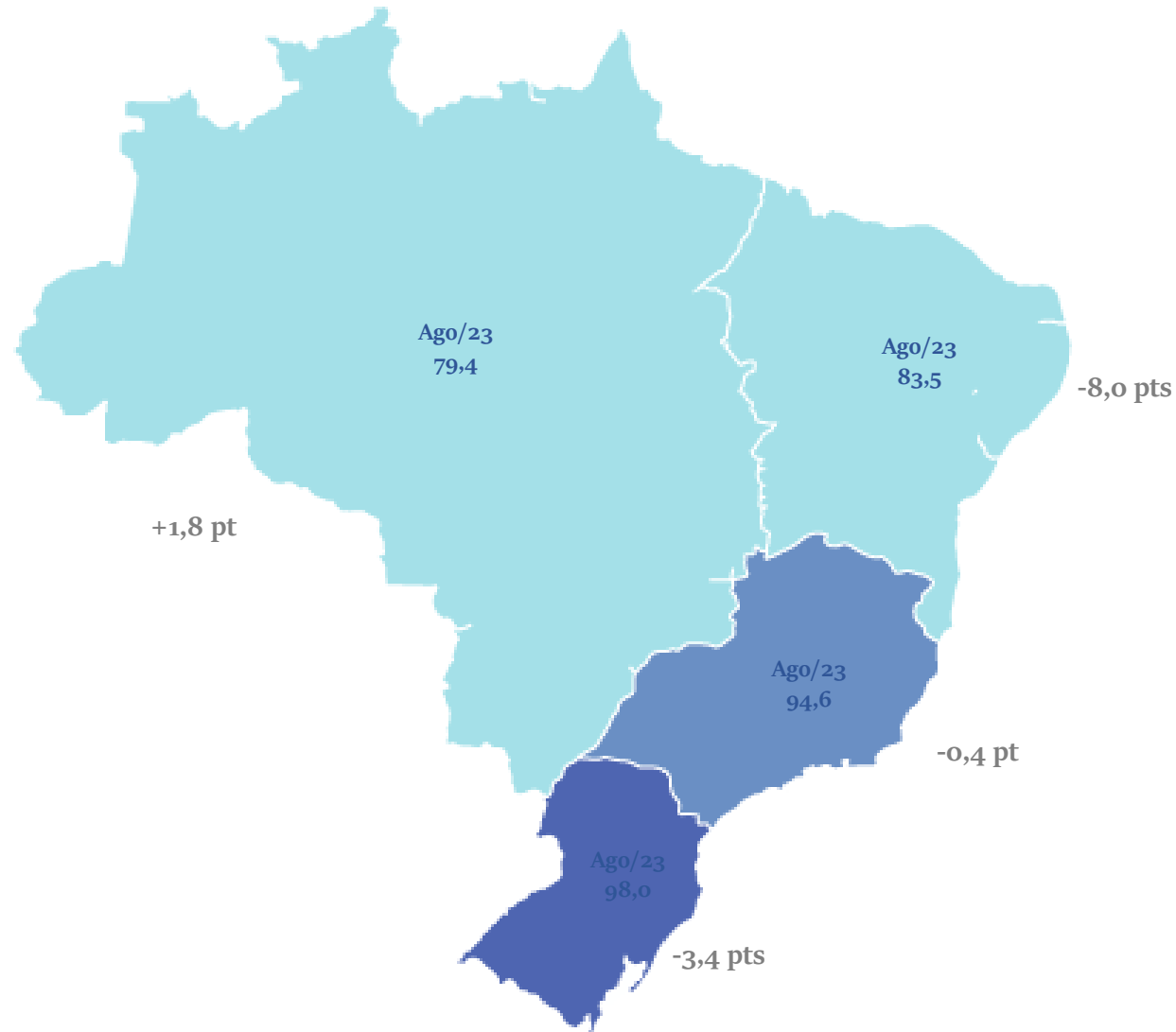

Apenas a região **Norte e Centro-Oeste** apresentou crescimento em agosto de 2023.

Comércio: Diferença em pontos: ICOM MPE x ICOM Geral

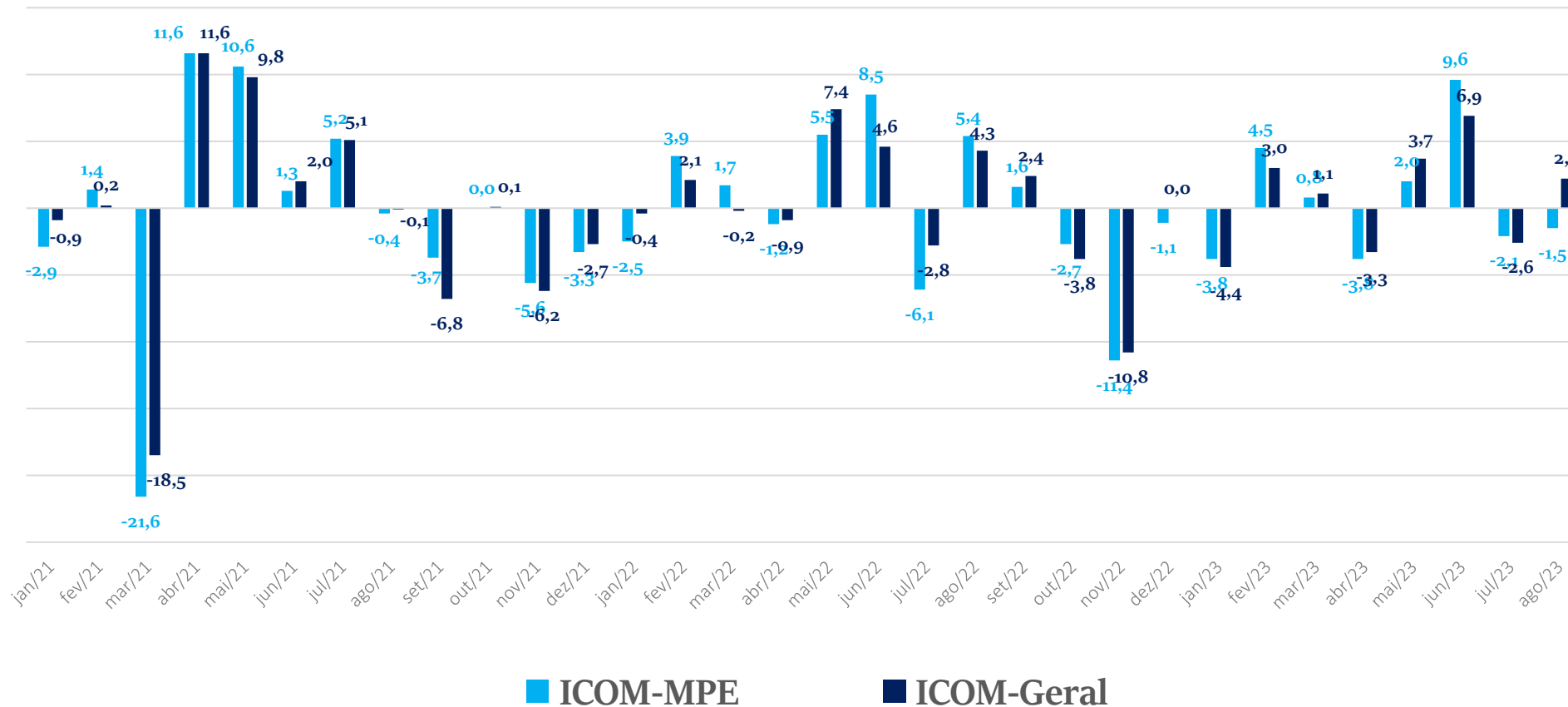

Em agosto de 2023, o ICOM-Geral aumentou enquanto o ICOM-MPE registrou queda.

Serviços: Índice de Confiança



aceleração

desaceleração

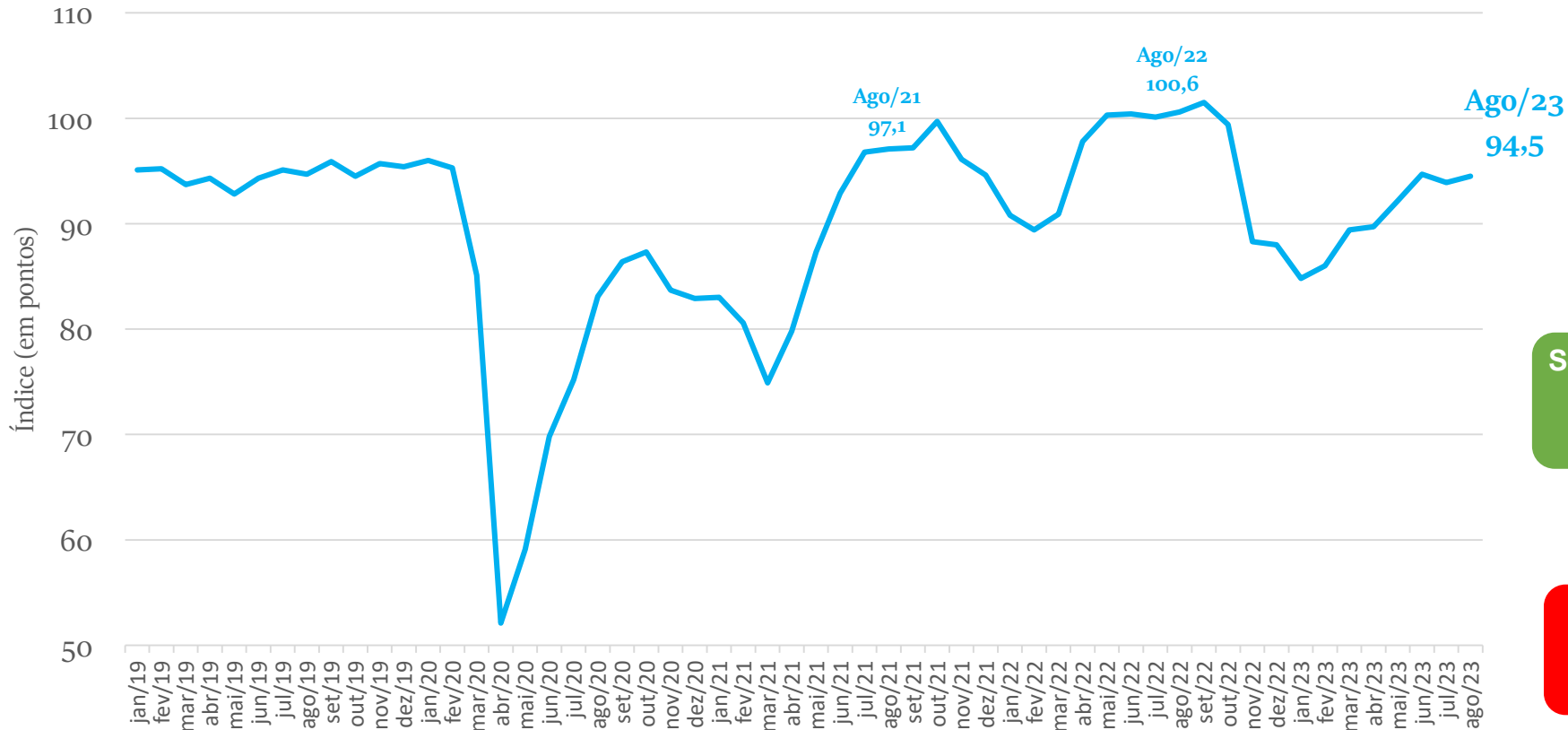

MPE Serviços
+0,6 ponto

Contribuíram
Positivamente

Serviços prestados às famílias
Serviços de informação e
comunicação

Contribuíram
Negativamente

Serviços profissionais
Serviços de transporte
Outros

Serviços: Situação Atual e Expetativas

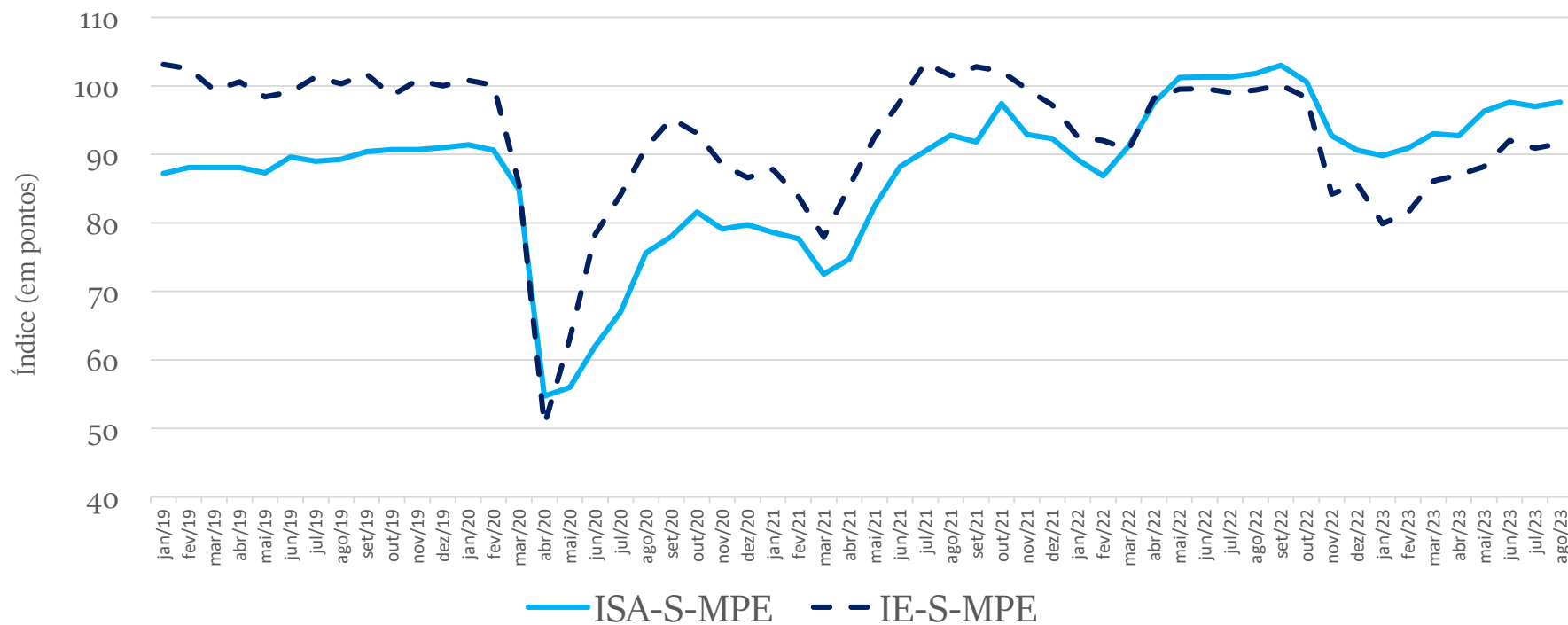

Ago/23
97,6
Ago/23
91,6

Serviços: Resultado por região



Apenas a região **Sul** registrou queda em agosto de 2023.

Serviços: Diferença em pontos: ICS MPE x ICS Geral

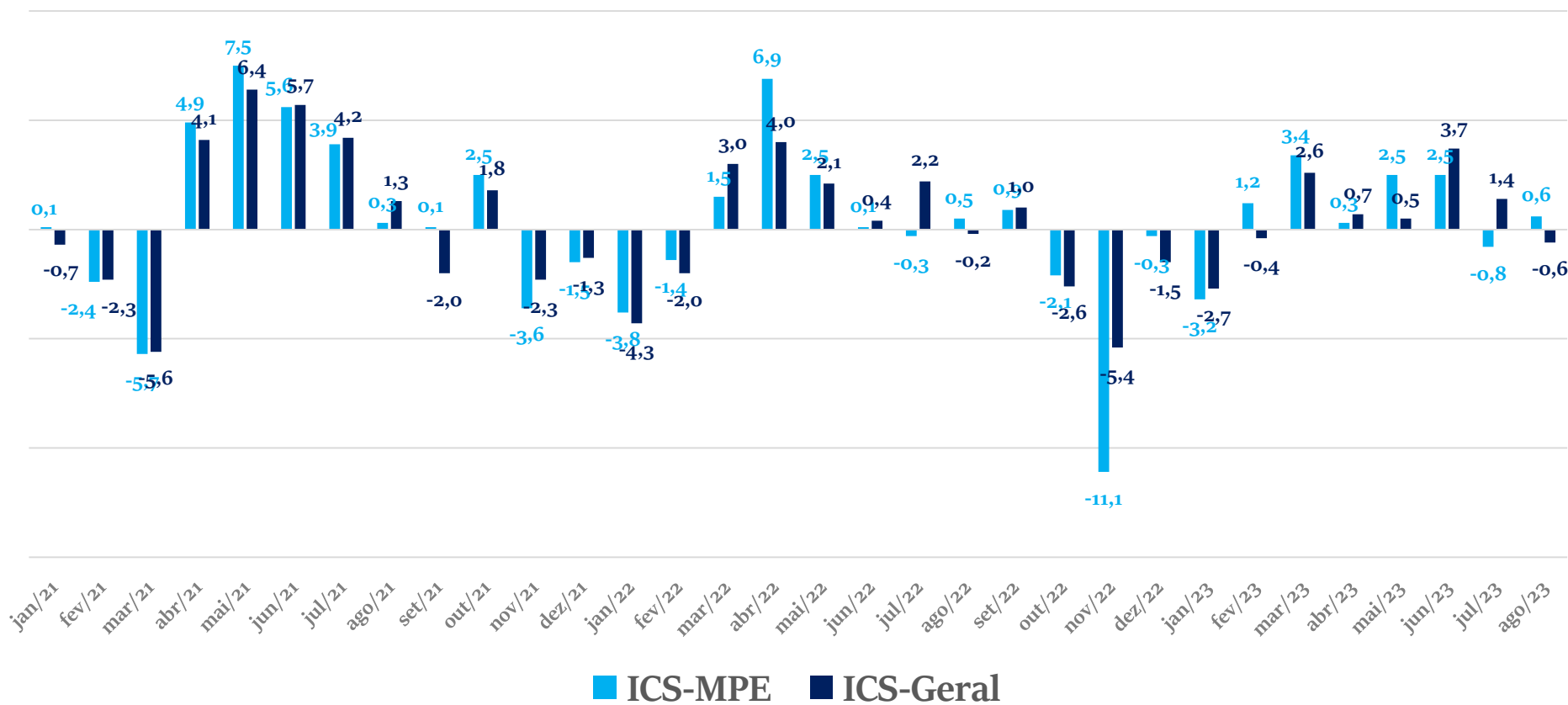

Em agosto de 2023, o ICS-MPE aumentou, enquanto o ICS-Geral caiu.

Indústria: Índice de Confiança

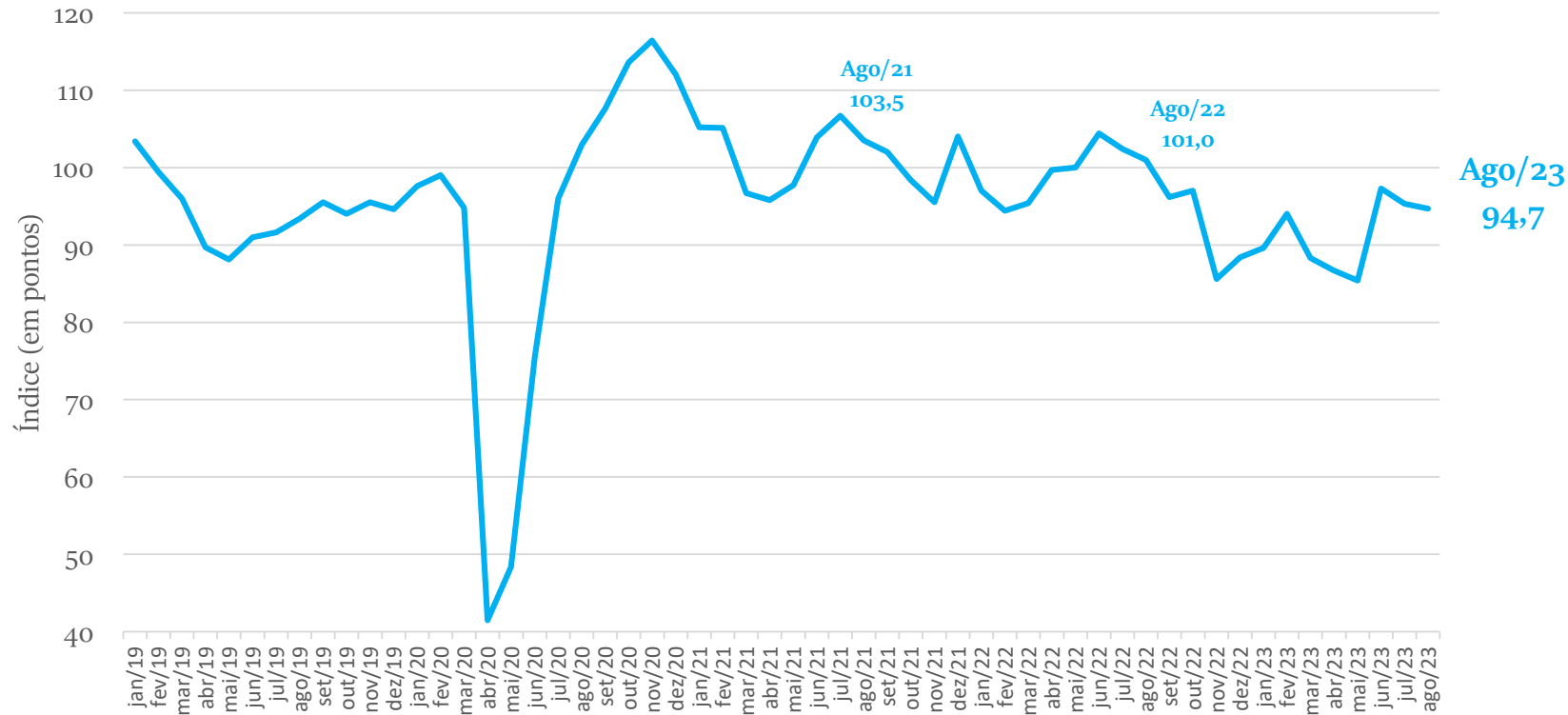
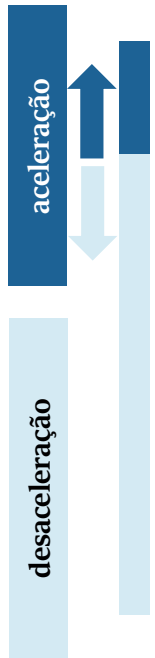

MPE Indústria
-0,6 ponto

Contribuíram
Positivamente

Alimentos

Contribuíram
Negativamente

Vestuário
Refino e Produtos químicos
Metalurgia e Produtos de metal
Outros

Indústria: Situação Atual e Expectativas

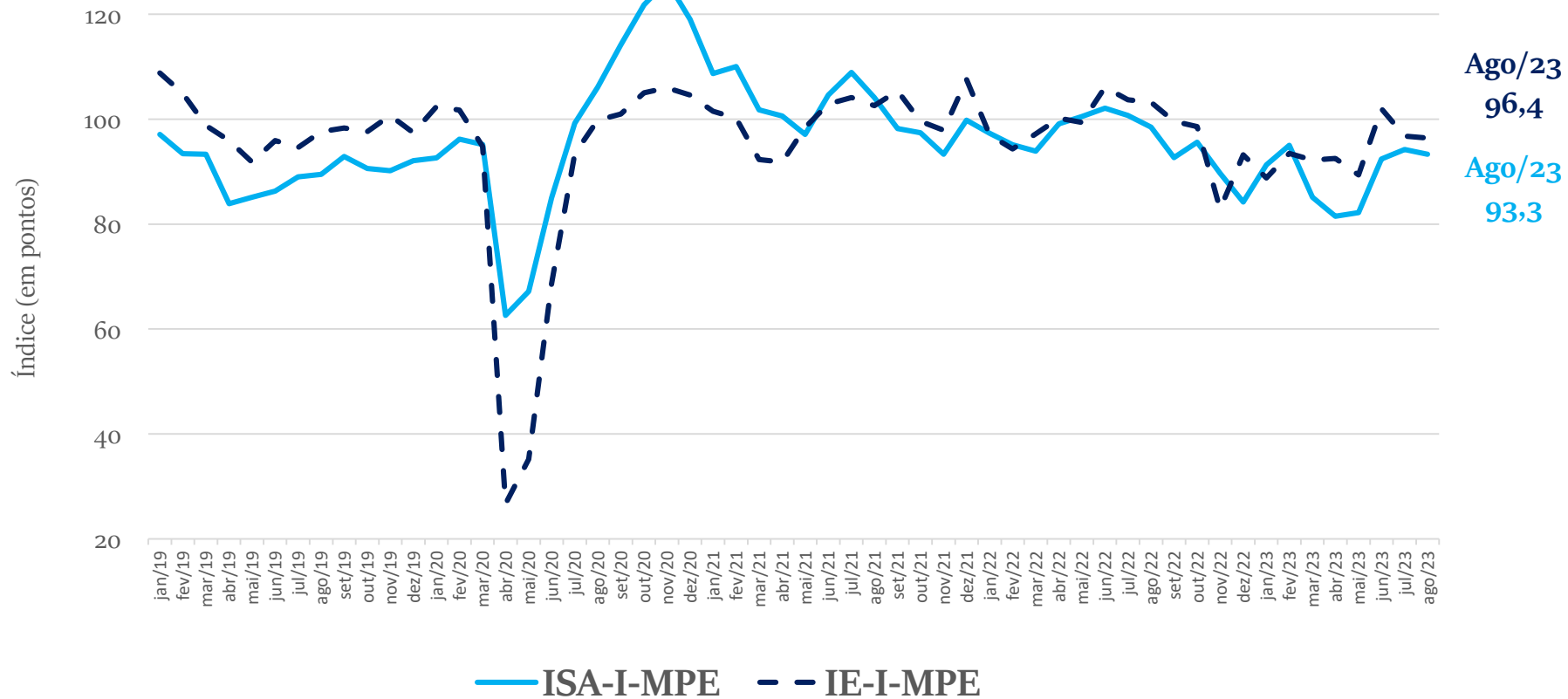

Indústria: Resultado por Região



Apenas a região **Sudeste** recuou em agosto de 2023.

Indústria: Diferença em pontos: ICI-MPE x ICI-Geral

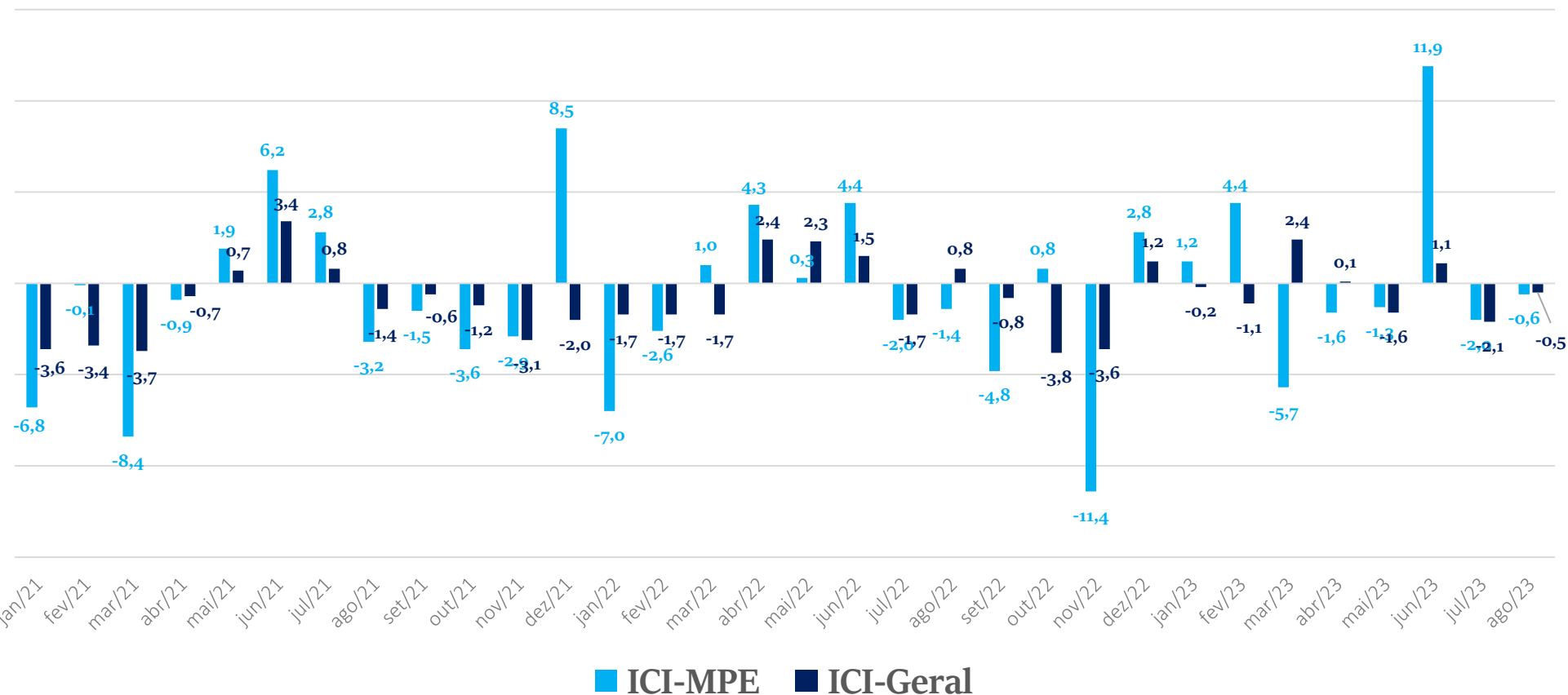

Ambos os indicadores caíram em agosto de 2023.

FACILIDADE DE ACESSO AO CRÉDITO

AGOSTO 2023

Resultados: Crédito, Comércio (%)



Como você avalia o grau de exigência para acesso ao crédito por sua empresa no momento?

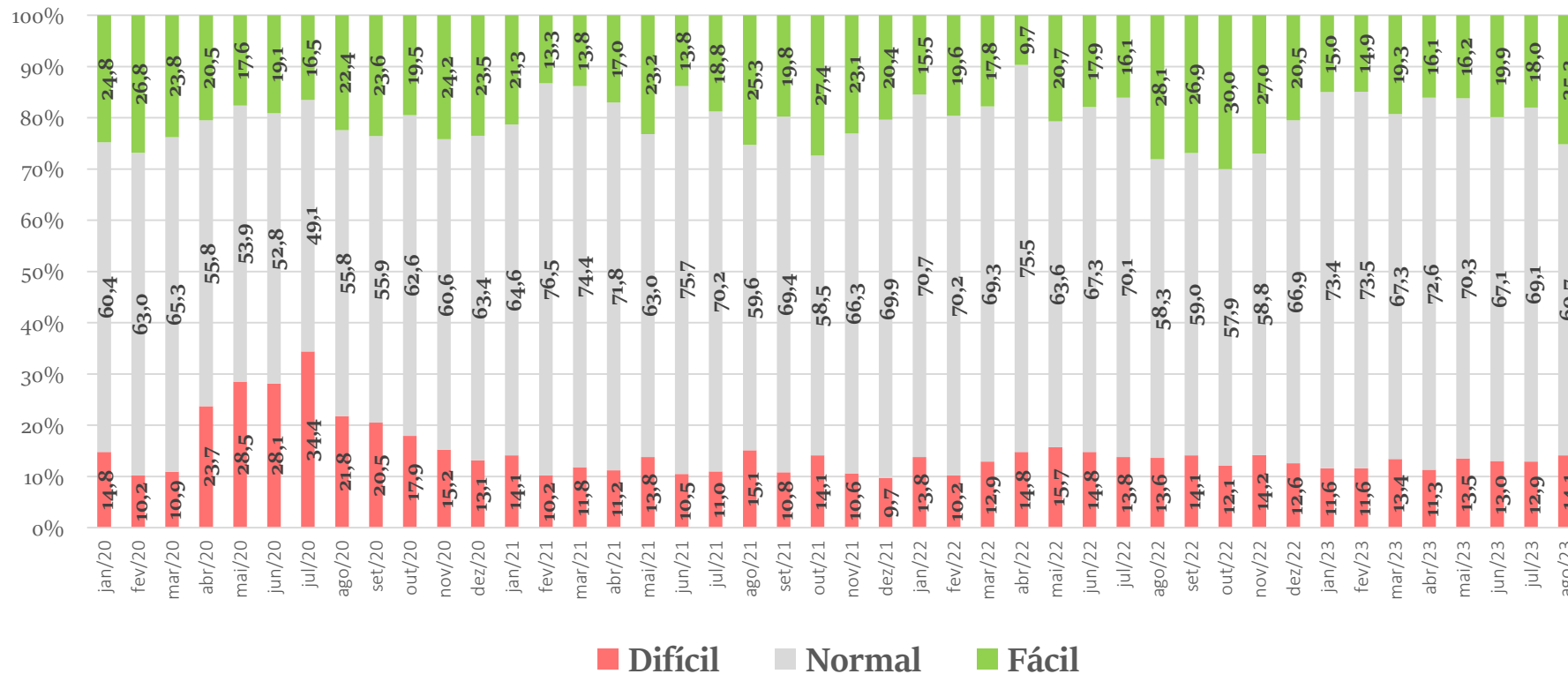

No Comércio, a proporção de empresas de que consideram que está **fácil** obter crédito subiu 7,2 p.p.

Resultados: Crédito, Serviços (%)



Como você avalia o grau de exigência para acesso ao crédito por sua empresa no momento?

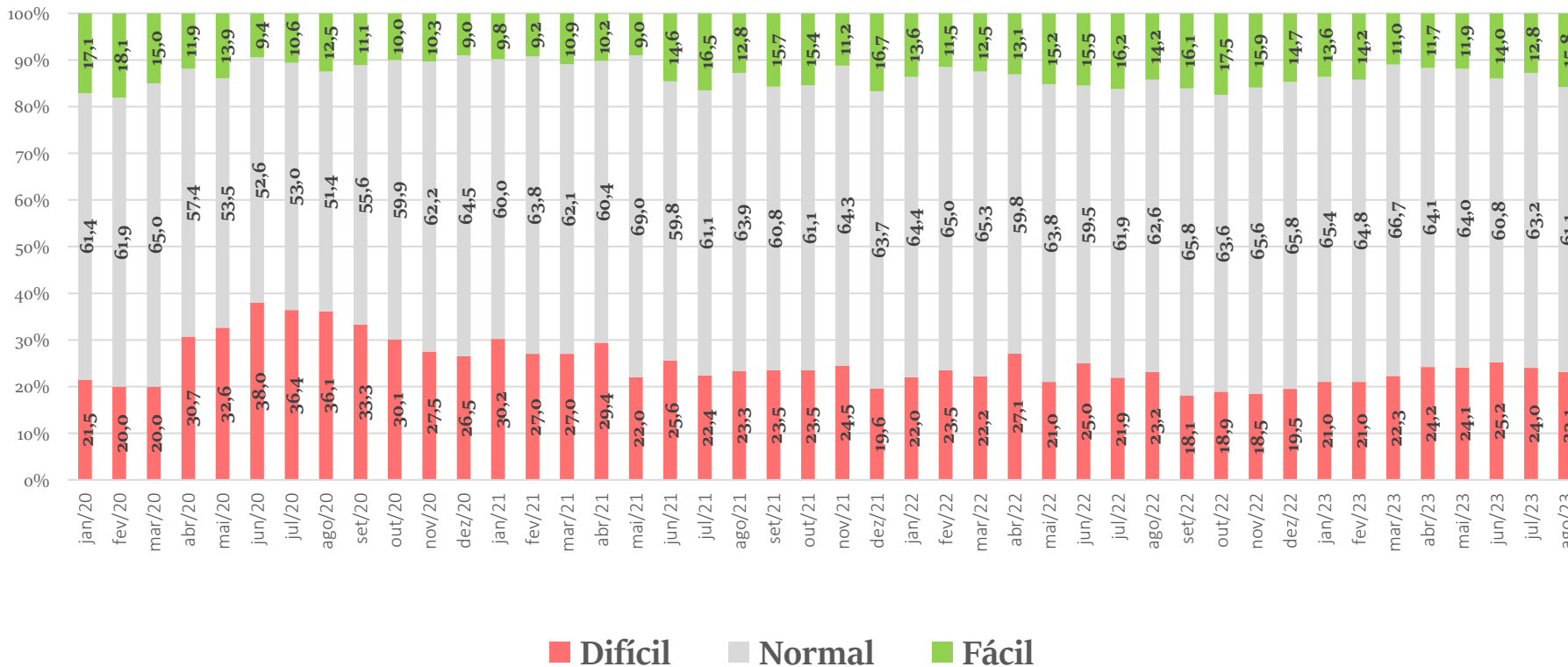

Em agosto de 2023, a proporção de empresas de Serviços que consideram que está **fácil** obter crédito subiu 3,0 p.p.

Resultados: Crédito, Indústria (%)



O Grau de exigência para a concessão ou renovação de empréstimos bancários no momento está?

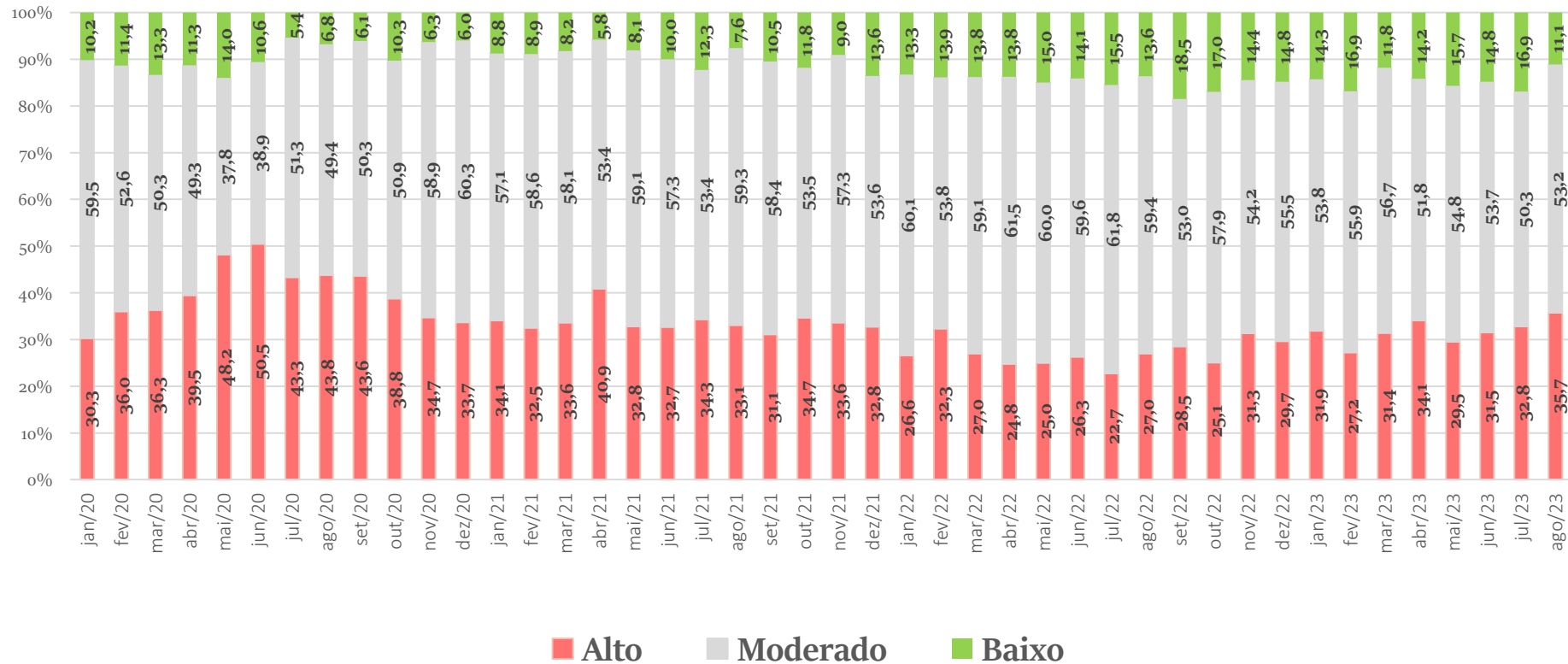

Em agosto de 2023, a proporção de empresas da Indústria que percebe o grau de exigência como **baixo** caiu 5,8 p.p..

Resultados: Crédito (em pontos)

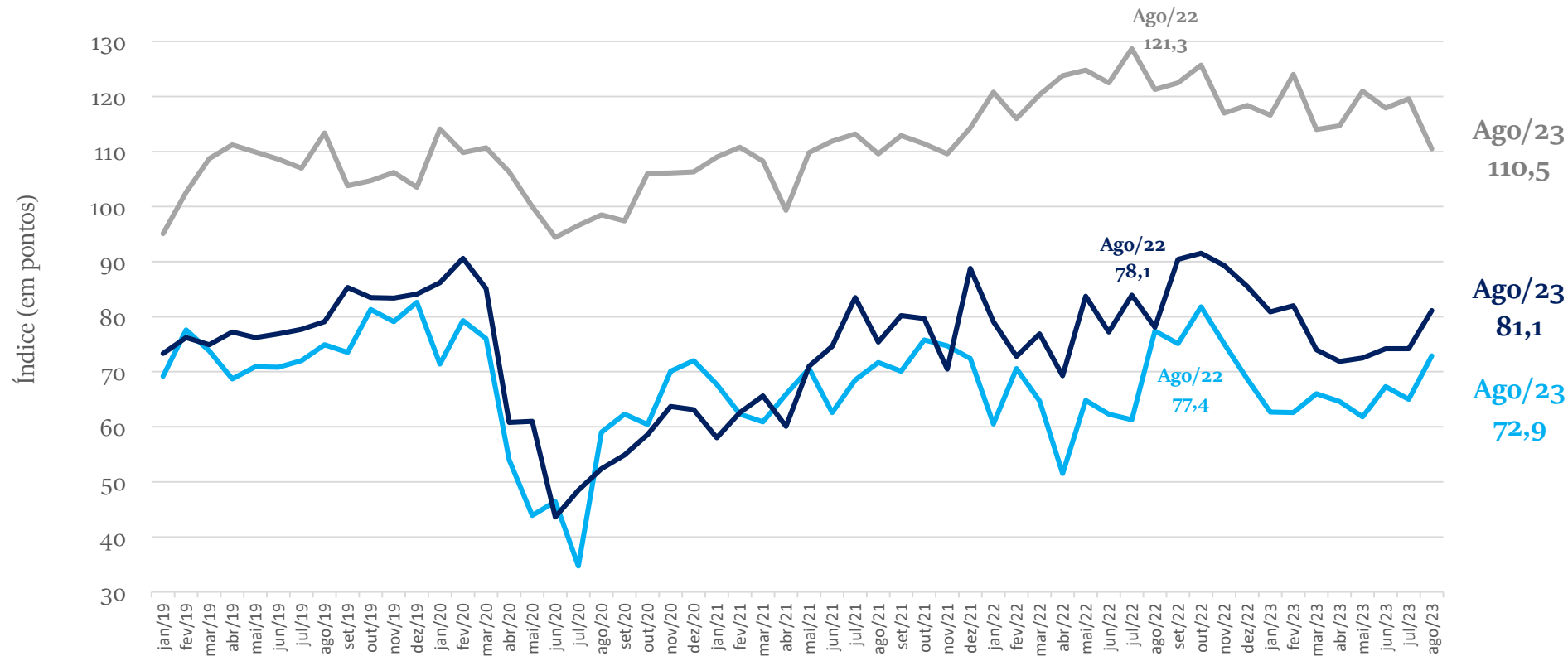
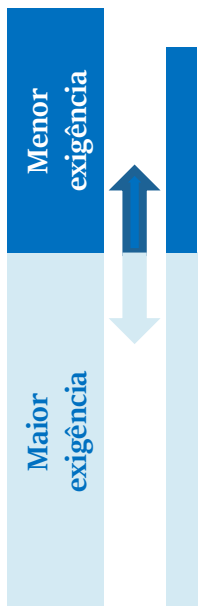

COMÉRCIO - MPE
SERVIÇOS - MPE
INDÚSTRIA - MPE

Nota: a composição do indicador é (100 + resposta favorável – desfavorável), a partir dos dados padronizados, com a média de jun2010 a 2015. O ajuste sazonal é feito em cada série específica. Então, não é possível calcular a partir das parcelas brutas de forma direta.

Resultados: Crédito (em pontos)

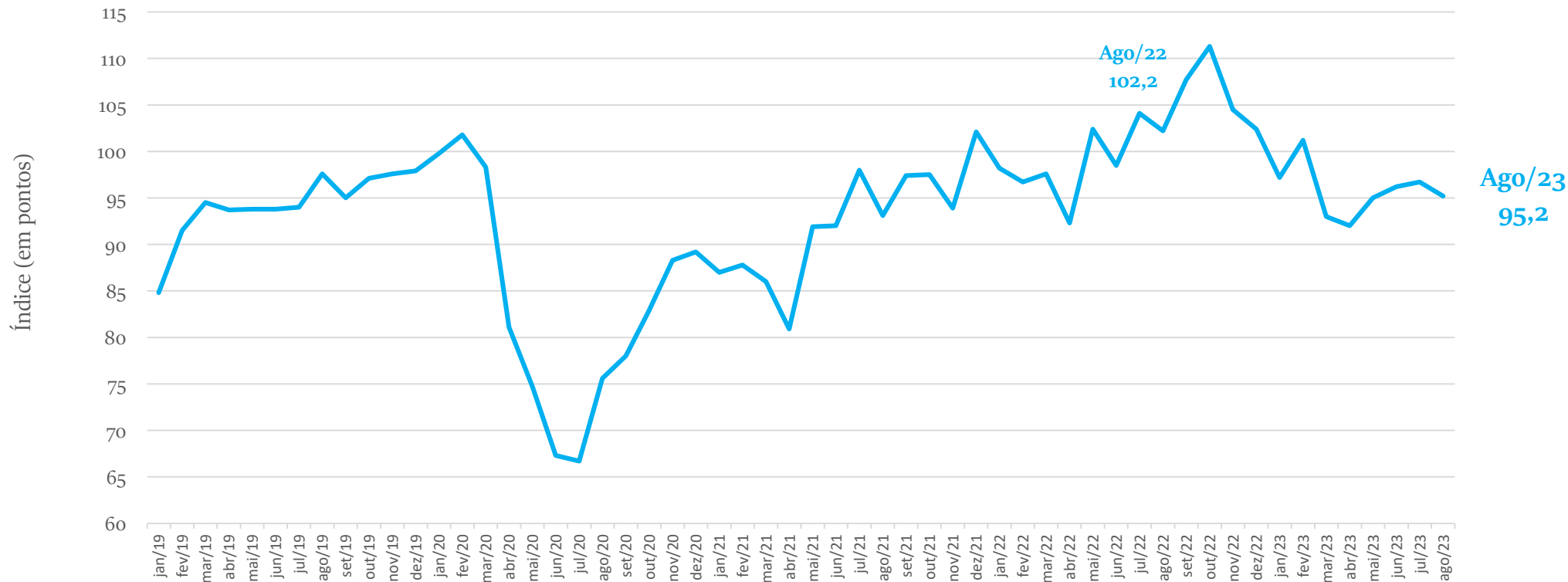
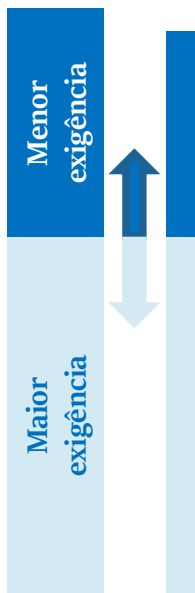

AGREGADO - MPE

Nota: a composição do indicador é $(100 + \text{resposta favorável} - \text{desfavorável})$, a partir dos dados padronizados, com a média de jun2010 a 2015. O ajuste sazonal é feito em cada série específica. Então, não é possível calcular a partir das parcelas brutas de forma direta.

EMPREGO PREVISTO

AGOSTO 2023

Resultados: Emprego Previsto, Comércio (%)



Como evoluirá o número de pessoas empregadas por sua empresa nos próximos três meses?

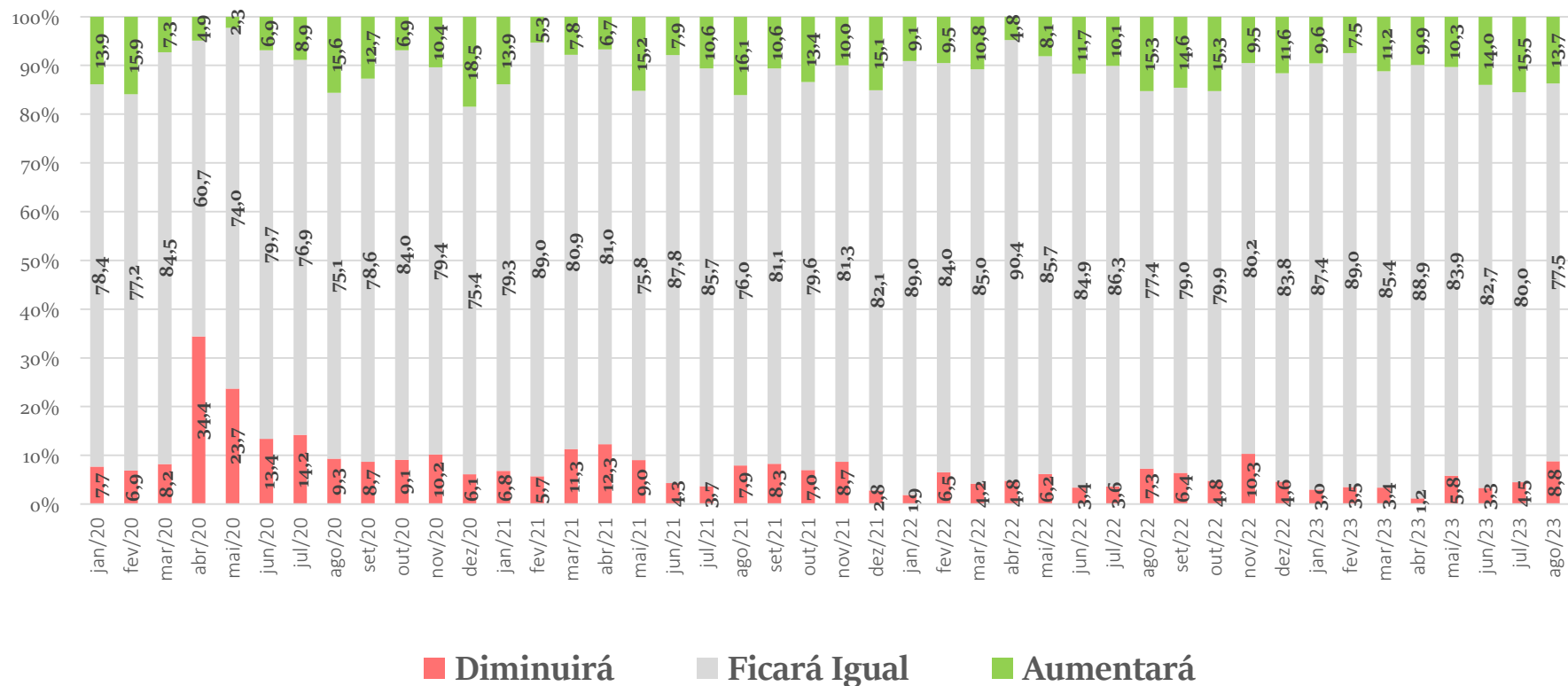

No Comércio, a parcela das empresas que acredita que as contratações **aumentarão** caiu 1,8 p.p., em agosto de 2023.

Resultados: Emprego Previsto, Serviços (%)



Como evoluirá o número de pessoas empregadas por sua empresa nos próximos três meses?

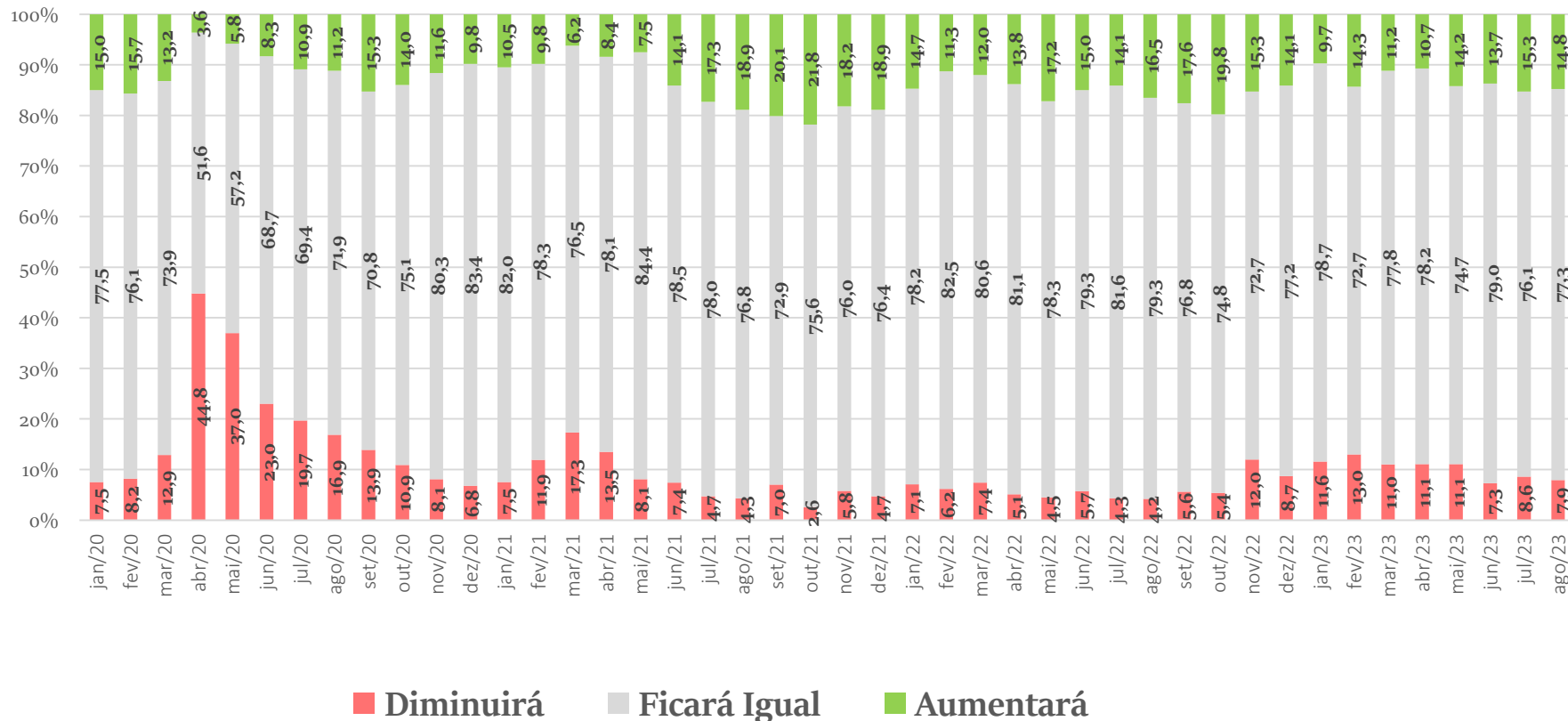

A parcela das empresas de Serviços que acredita que o número de pessoas empregadas **aumentará** caiu 0,5 p.p. em agosto de 2023.

Resultados: Emprego Previsto, Indústria (%)



Pessoal ocupado previsto para o trimestre seguinte, comparado com o do trimestre anterior:

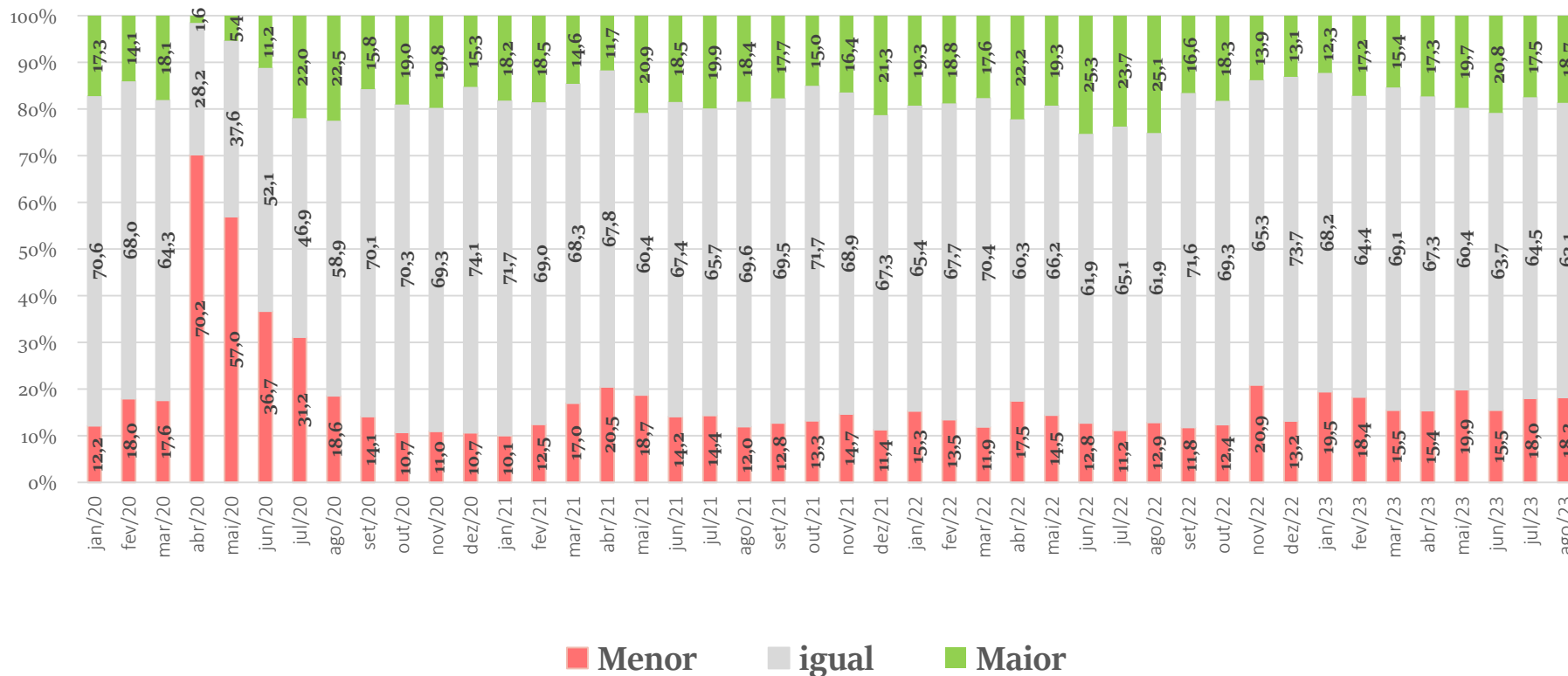

A previsão de que o emprego seria **maior** na Indústria avançou 1,2 p.p., em agosto de 2023.

Resultados: Emprego Previsto (em pontos)

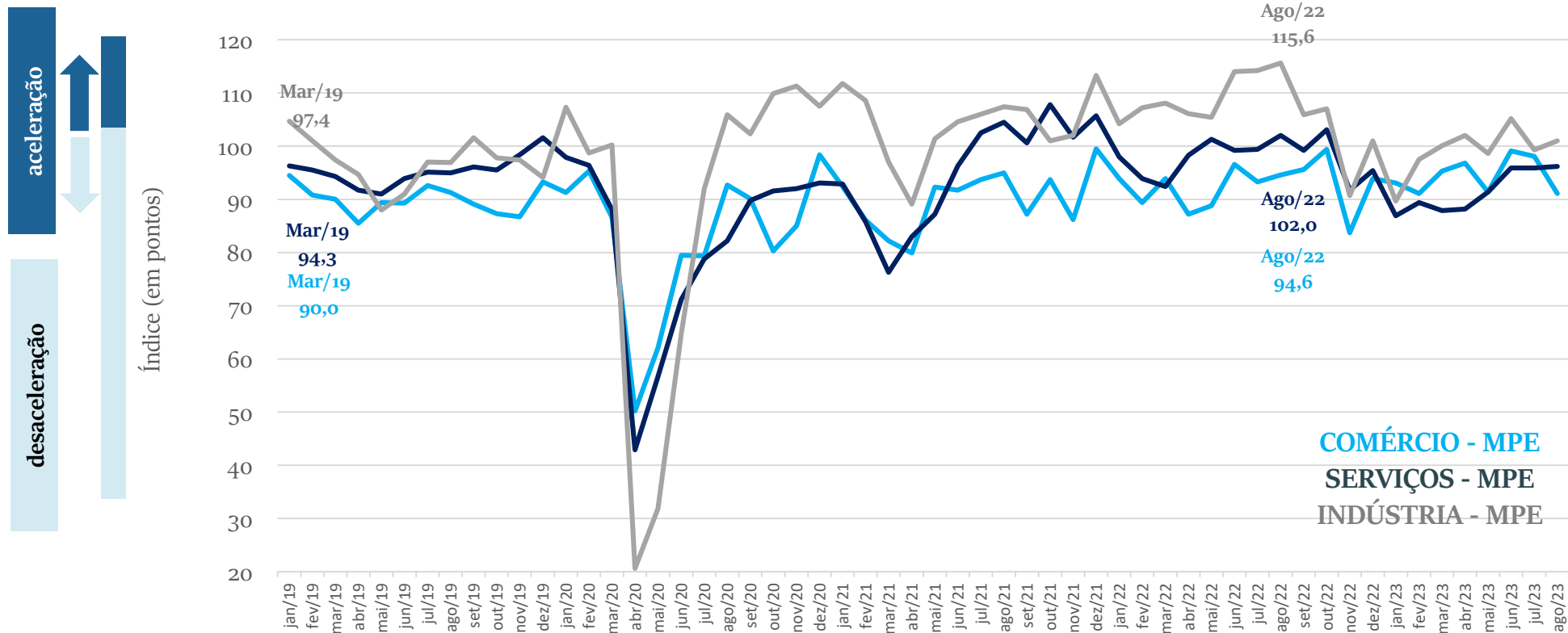

Nota: a composição do indicador é (100 + resposta favorável – desfavorável), a partir dos dados padronizados, com a média de jun2010 a 2015. O ajuste sazonal é feito em cada série específica. Então, não é possível calcular a partir das parcelas brutas de forma direta.

Resultados: Emprego Previsto (em pontos)

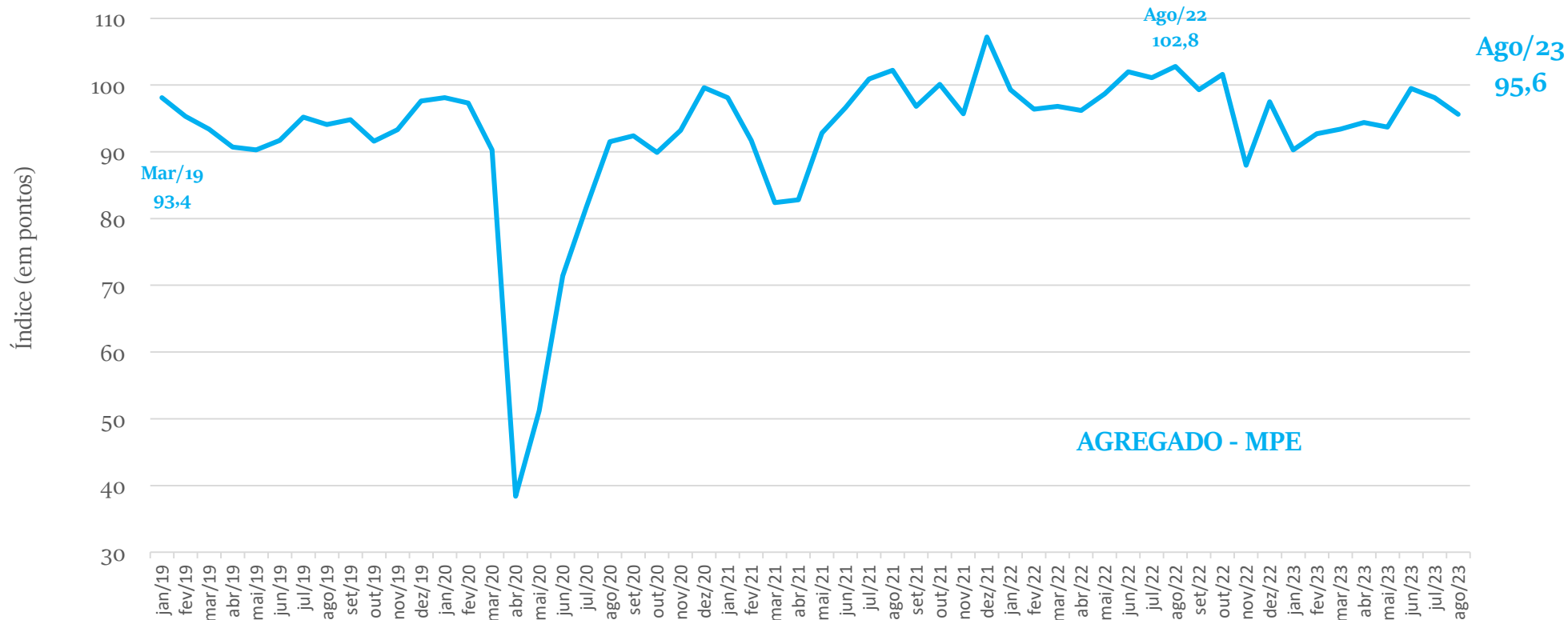
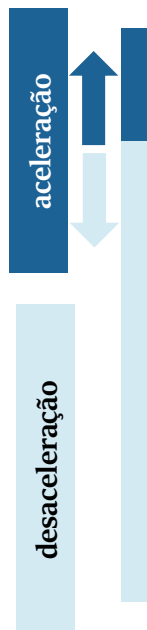

Nota: a composição do indicador é (100 + resposta favorável – desfavorável), a partir dos dados padronizados, com a média de jun2010 a 2015. O ajuste sazonal é feito em cada série específica. Então, não é possível calcular a partir das parcelas brutas de forma direta.

Realização

A pesquisa **Sondagem Econômica MPE** é um produto da **Unidade de Gestão Estratégica e Inteligência** do Sebrae Nacional, com apoio da **Fundação Getulio Vargas**.

Equipe UGE

Marco Bedê marco.bede@sebrae.com.br

Dênis Nunes denis.pedro@sebrae.com.br

Equipe FGV

Luiz Gustavo Medeiros Barbosa

Aloisio Campelo Junior

Viviane Seda Bittencourt

Marcel Levi

Patricia Meziat Pina

Anna Carolina Gouveia

Ique Lavatori

Raphael Vianna

Carlos André Vieira

