

BOLETIM MENSAL SONDAGEM ECONÔMICA MPE

SEBRAE – FGV

Boletim Julho/2023 – 07/08/2023



SEBRAE

O que é Pesquisado?



Indústria

- Demanda Atual
- Nível de estoques
- Situação Atual Negócios
- Crédito
- Nível Utilização Capacidade Instalada (NUCI)
- Demanda Prevista
- Produção Prevista
- Emprego Previsto
- Tendência dos Negócios

Serviços

- Volume de Demanda Atual
- Situação Atual Negócios
- Crédito
- Nível Utilização Capacidade Instalada (NUCI)
- Demanda Prevista
- Faturamento Previsto
- Emprego Previsto
- Tendência dos Negócios

Comércio

- Volume de Demanda Atual
- Volume de Compras Atual
- Situação Atual Negócios
- Crédito
- Vendas Previstas
- Volume de Compras Previsto
- Emprego Previsto
- Tendência dos Negócios

Cálculo dos Índices

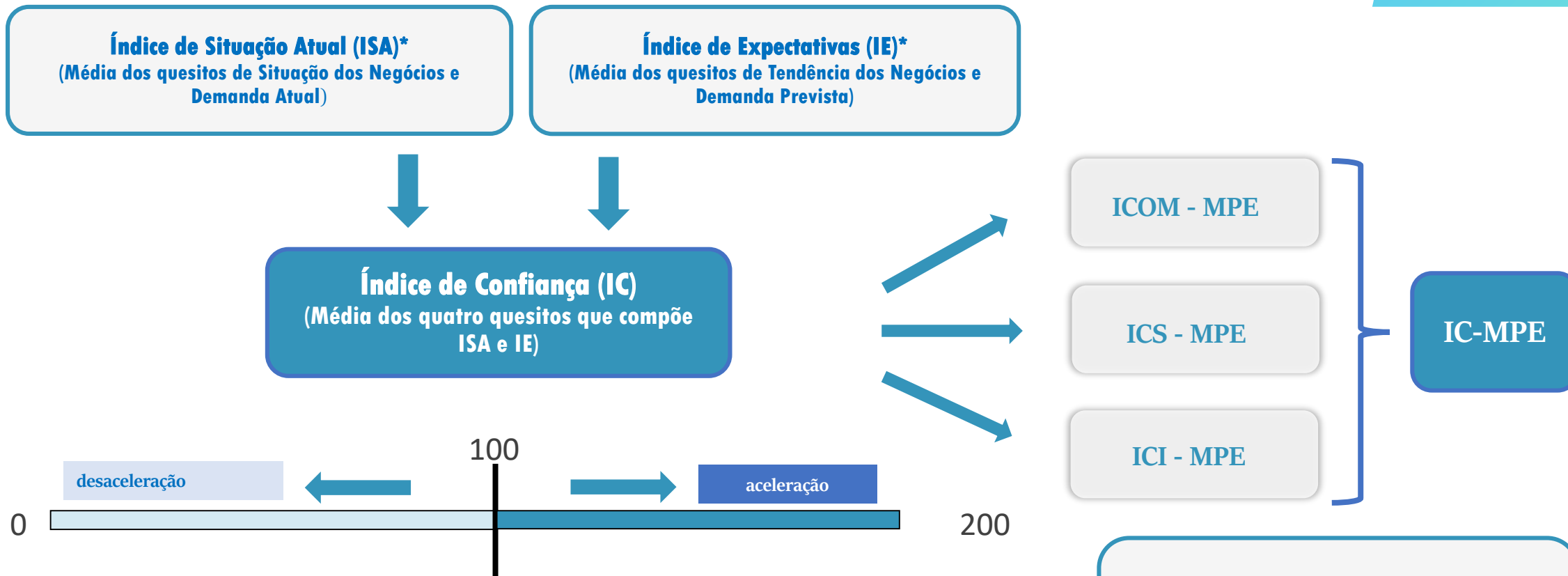

* Na Sondagem da Indústria, o Indicador de Estoques também faz parte do ISA (Índice de Situação Atual) e o Indicador de Emprego Previsto, faz parte do IE (Índice de Expectativas).

O IC-MPE é a agregação dos índices de confiança dos três setores pesquisados (Comércio, Serviços e Indústria de Transformação) para as MPEs.

Destques

JULHO 2023

Destques - Julho 2023



Índice de Confiança das MPE (IC-MPE) recuou em julho de 2023:

- **O IC-MPE (Ind. + Com. + Serv.): -0,8 ponto**
 - **MPE do Comércio: -2,1 pontos**
 - **MPE de Serviços: -0,8 ponto**
 - **MPE da Ind. de Transformação: -2,0 pontos**
- **MPE Comércio:** a queda da confiança do setor foi observado tanto pela situação atual quanto pelas expectativas de curto prazo, com destaque negativo para o indicador tendência dos negócios.
- **MPE Serviços:** a queda da confiança observada no setor ocorreu tanto pelo resultado das expectativas, com destaque negativo para o indicador tendência dos negócios, quanto para a percepção da situação atual.
- **MPE Indústria de Transformação:** a confiança do setor caiu exclusivamente pela piora das expectativas, já que a percepção sobre a situação atual melhorou. As maiores quedas foram observadas para os indicadores de demanda interna prevista, produção prevista e emprego previsto, enquanto o destaque positivo foi o indicador de demanda interna.

ANÁLISE

JULHO 2023

Resultados: IC-MPE



IC-MPE registrou queda em julho de 2023 (-0,8 ponto)

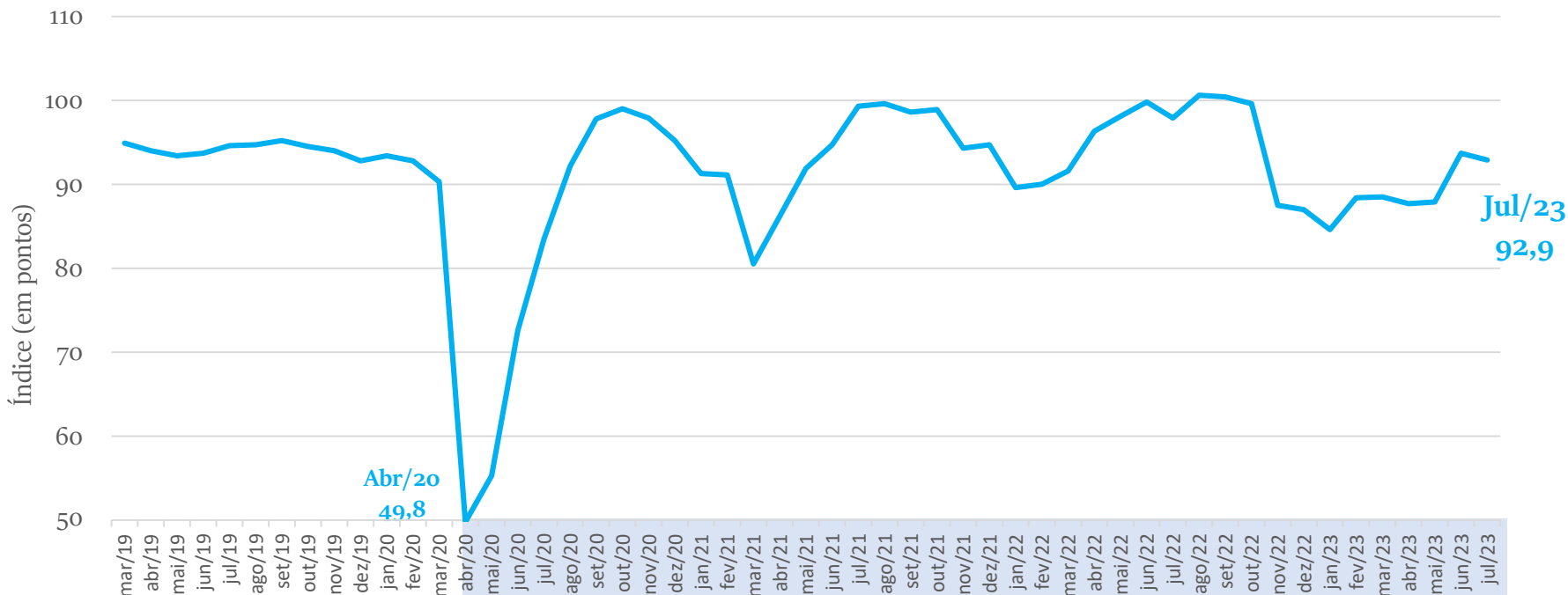

Mês	IC-MPE
jul/21	99,3
ago/21	99,6
set/21	98,6
out/21	98,9
nov/21	94,3
dez/21	94,7
jan/22	89,6
fev/22	90,0
mar/22	91,6
abr/22	96,3
mai/22	98,1
jun/22	99,8
jul/22	97,9
ago/22	100,6
set/22	100,4
out/22	99,6
nov/22	87,5
dez/22	87,0
jan/23	84,6
fev/23	88,4
mar/23	88,5
abr/23	87,7
mai/23	87,9
jun/23	93,7
jul/23	92,9

Pandemia de Covid-19

Auxílio Emergencial

Pronampe

MP do Bem

Fatos relevantes no período:

Resultados: IC-MPE x IC-Geral

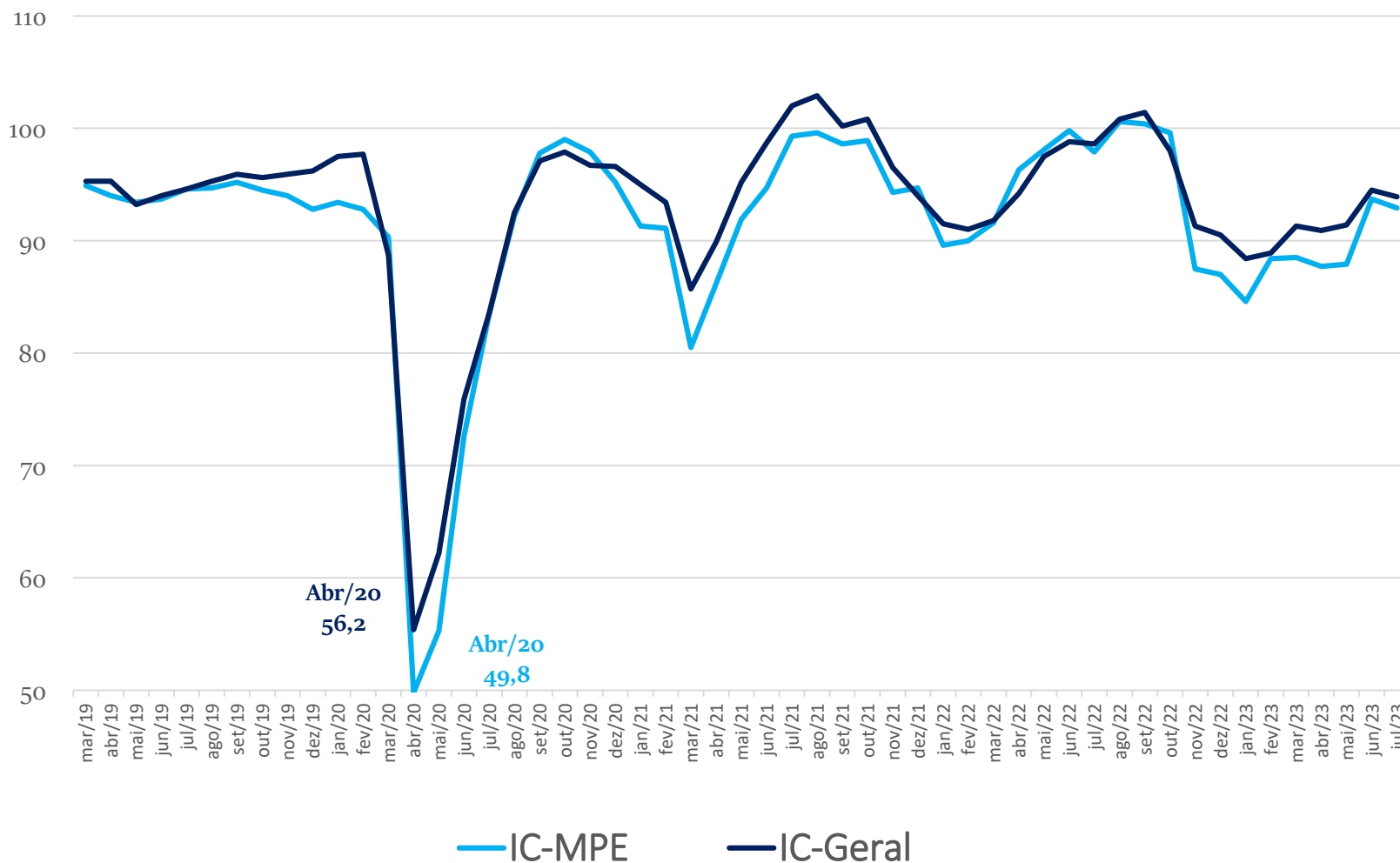
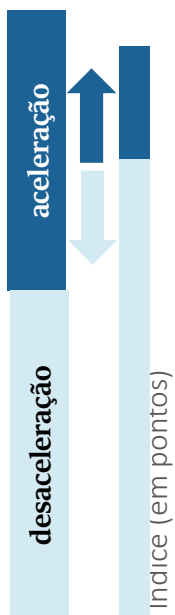

Jul/23
93,9
Jul/23
92,9

Ambos os índices de confiança empresarial (Geral e MPE) registraram queda em julho de 2023.

Resultados em pontos: IC-MPE x IC-Geral

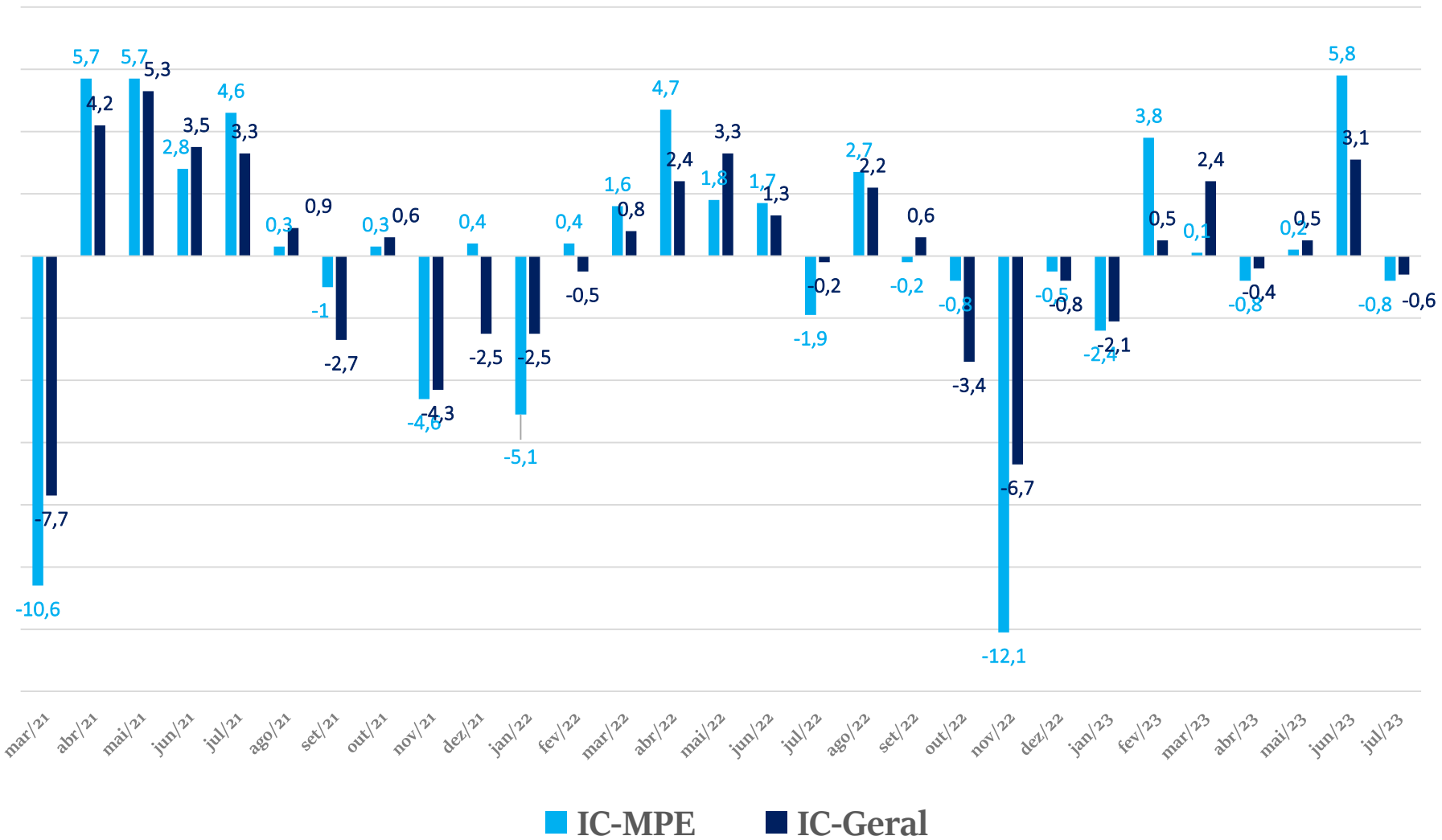

O Índice de Confiança das MPE (IC-MPE) caiu em magnitude semelhante à do que o Índice de Confiança Geral (IC-Geral).

Resultados: Comércio – Serviços – Indústria

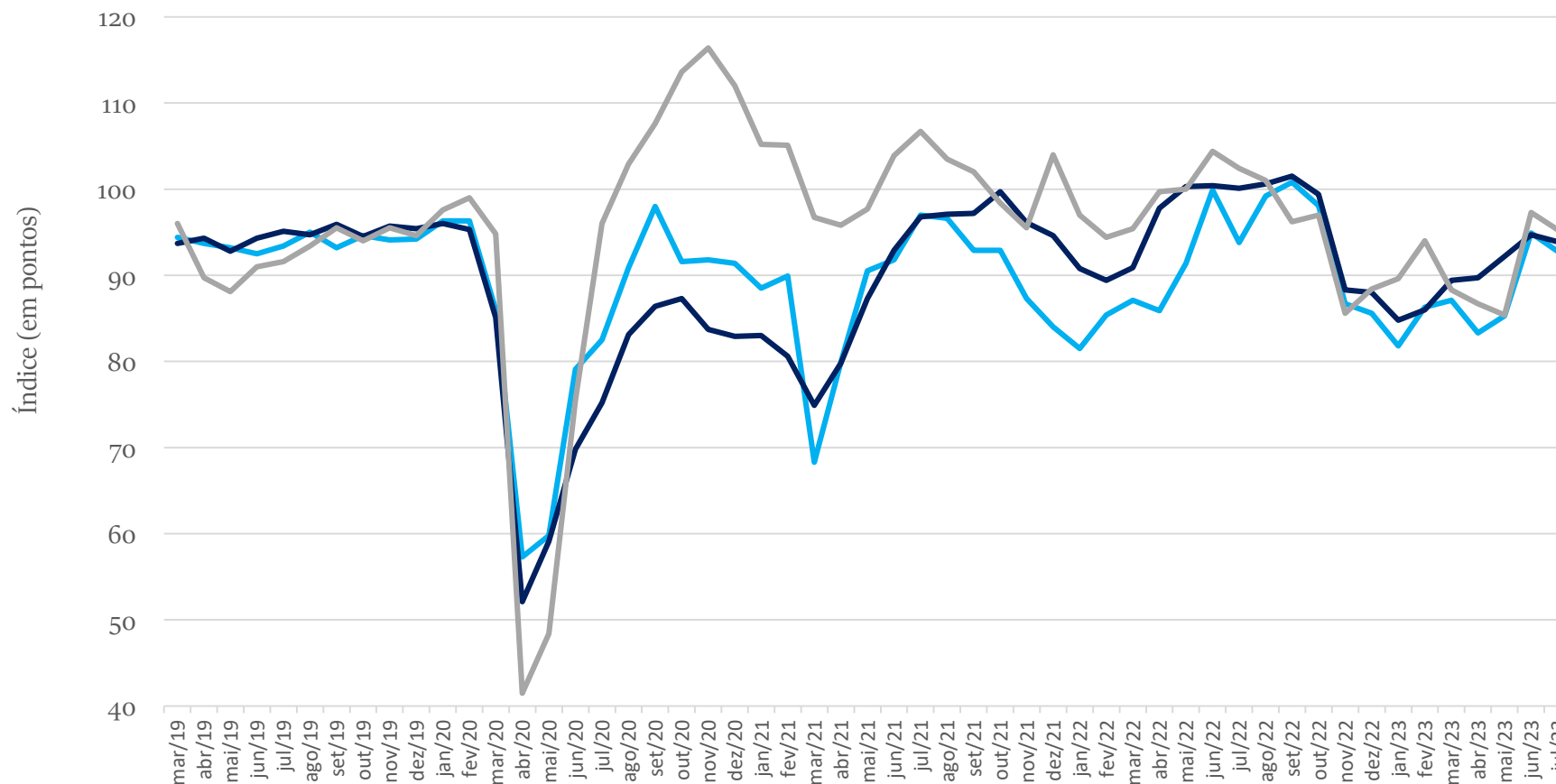
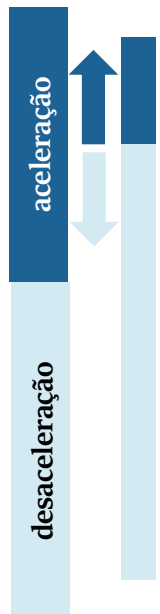

ICOM-MPE: ÍNDICE DE CONFIANÇA DO COMERCIO MPE
ICS-MPE: ÍNDICE DE CONFIANÇA DOS SERVIÇOS MPE
ICI-MPE: ÍNDICE DE CONFIANÇA DA INDUSTRIA MPE

Jul/23
95,3
Jul/23
93,9
Jul/23
92,8

Resultados: ISA-MPE x IE-MPE

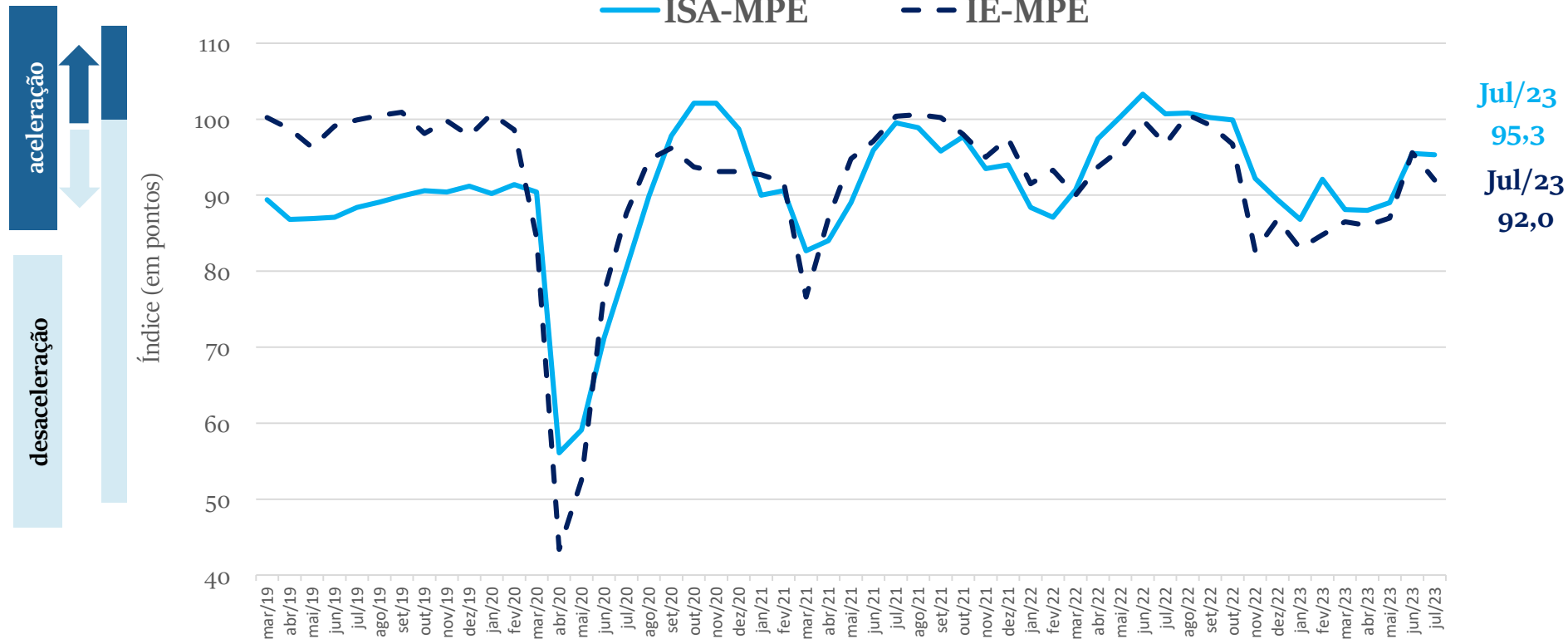

Em julho, as expectativas pioraram em maior magnitude se comparado à percepção sobre a situação atual.

No mês, o IE se distancia do ISA.

Nota: ISA, IE e IC-MPE possuem sazonalidades distintas. A dessazonalização destes é feita de forma independente. Logo, o IC-MPE dessazonalizado não é a média aritmética simples dos ISA e IE dessazonalizados, podendo superá-los (ou ficar abaixo) destes, em alguns meses.

Comércio: Índice de Confiança

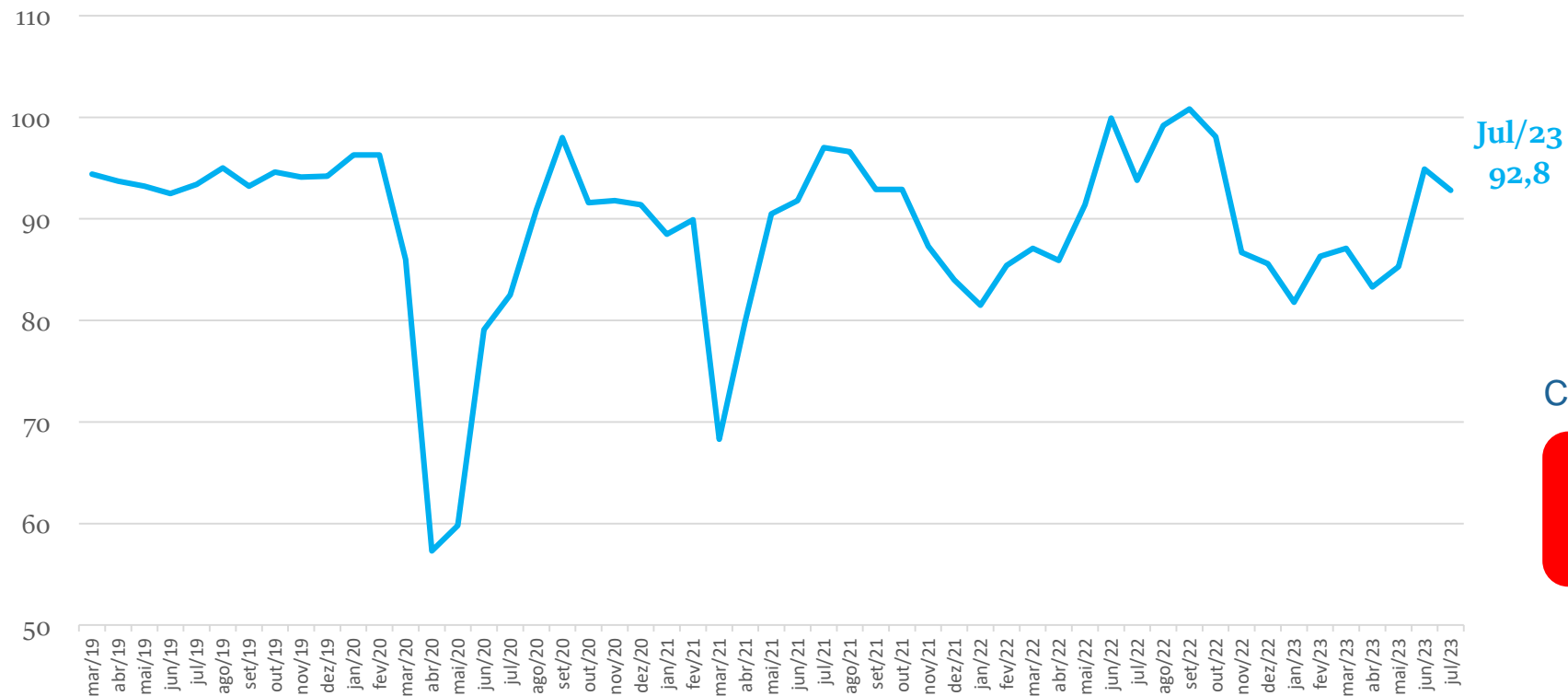
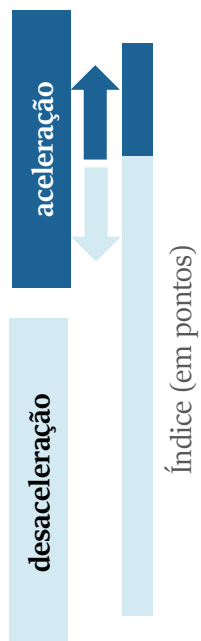

MPE Comércio
-2,1 pontos
Contribuíram Negativamente

**Varejo restrito
(bens de consumo)
Veículos, motos e peças
Material de construção**

Comércio: Situação Atual e Expectativa

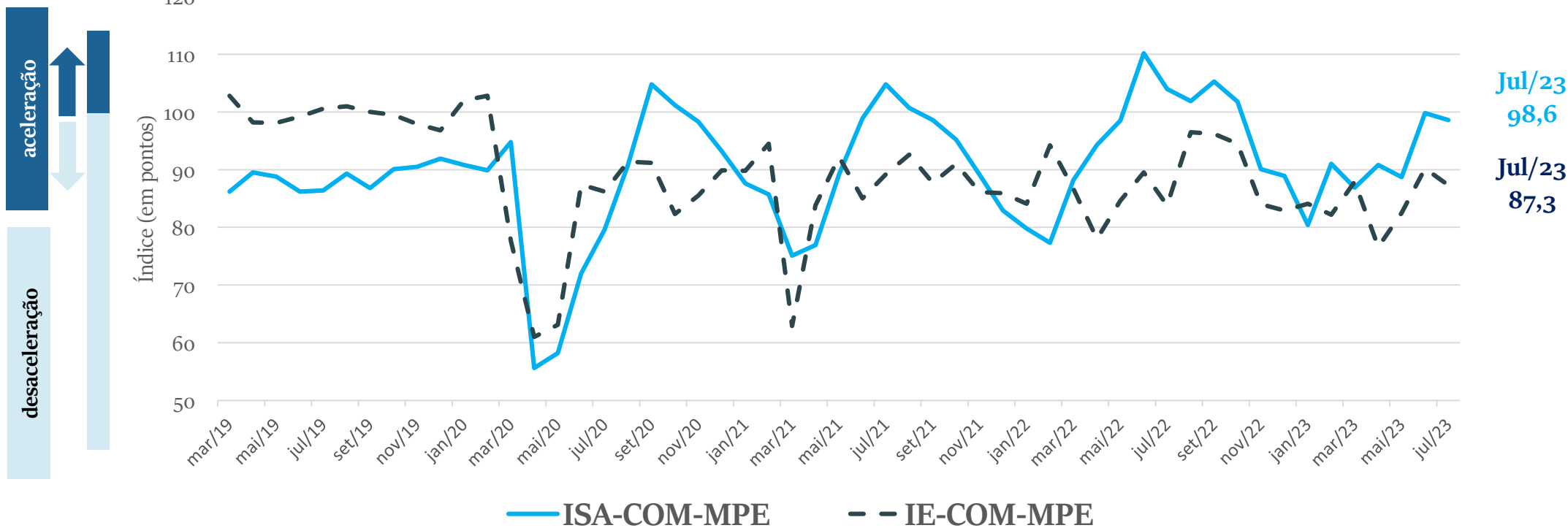

Comércio: Resultado por região



Apenas a região **Sul** apresentou crescimento em julho.

Comércio: Diferença em pontos: ICOM MPE x ICOM Geral

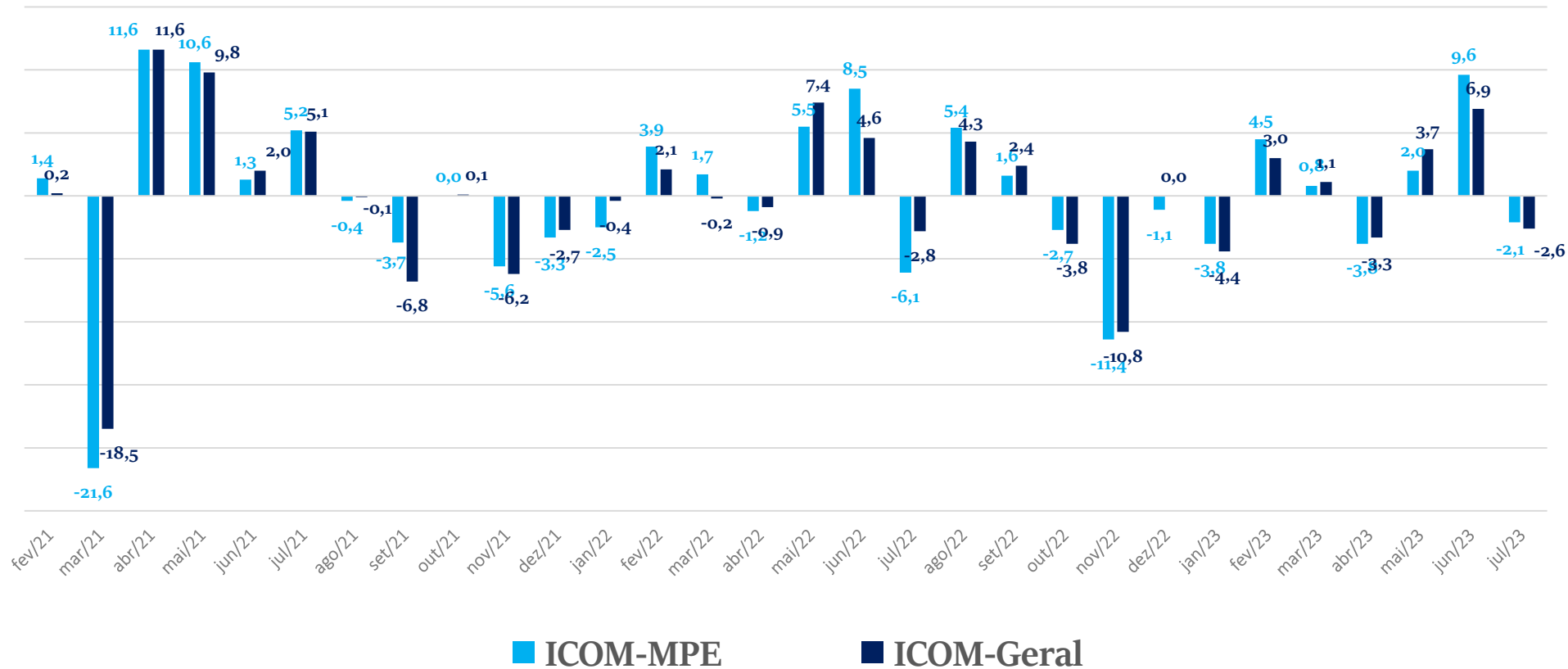

Em julho de 2023, ambos os indicadores registraram queda.

Serviços: Índice de Confiança

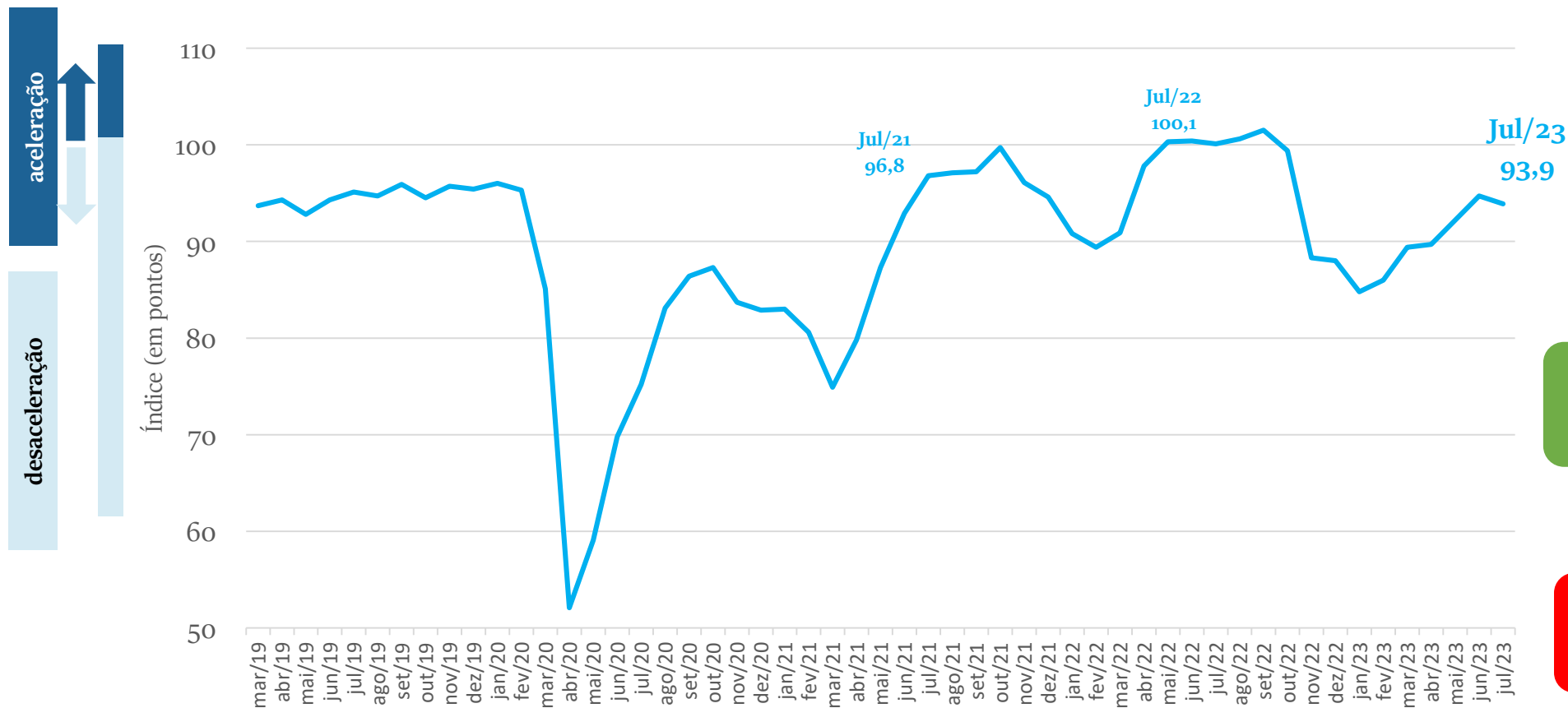

MPE Serviços
-0,8 ponto

Contribuíram
Positivamente

Serviços de informação e
comunicação
Serviços de transporte

Contribuiu
Negativamente

Serviços prestados às
famílias
Serviços profissionais
Outros

Serviços: Situação Atual e Expetativas

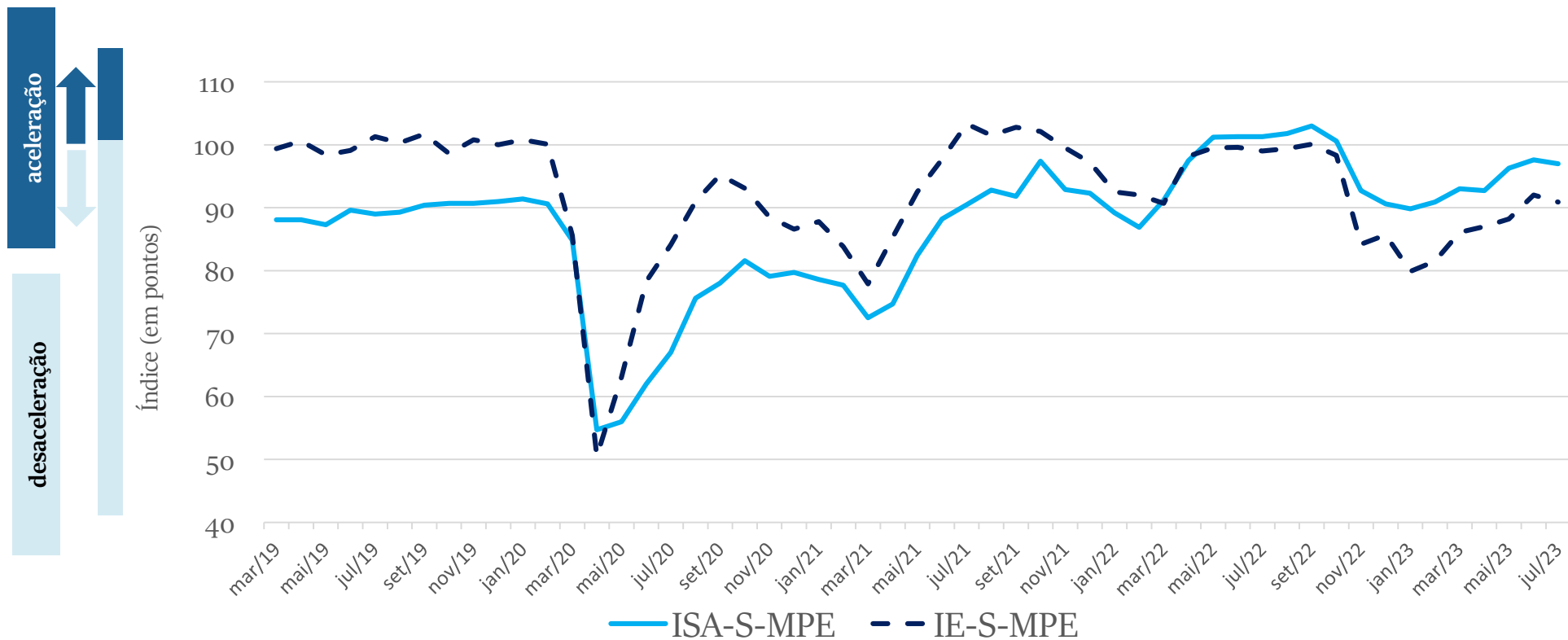

Jul/23
97,0
Jul/23
90,9

Serviços: Resultado por região

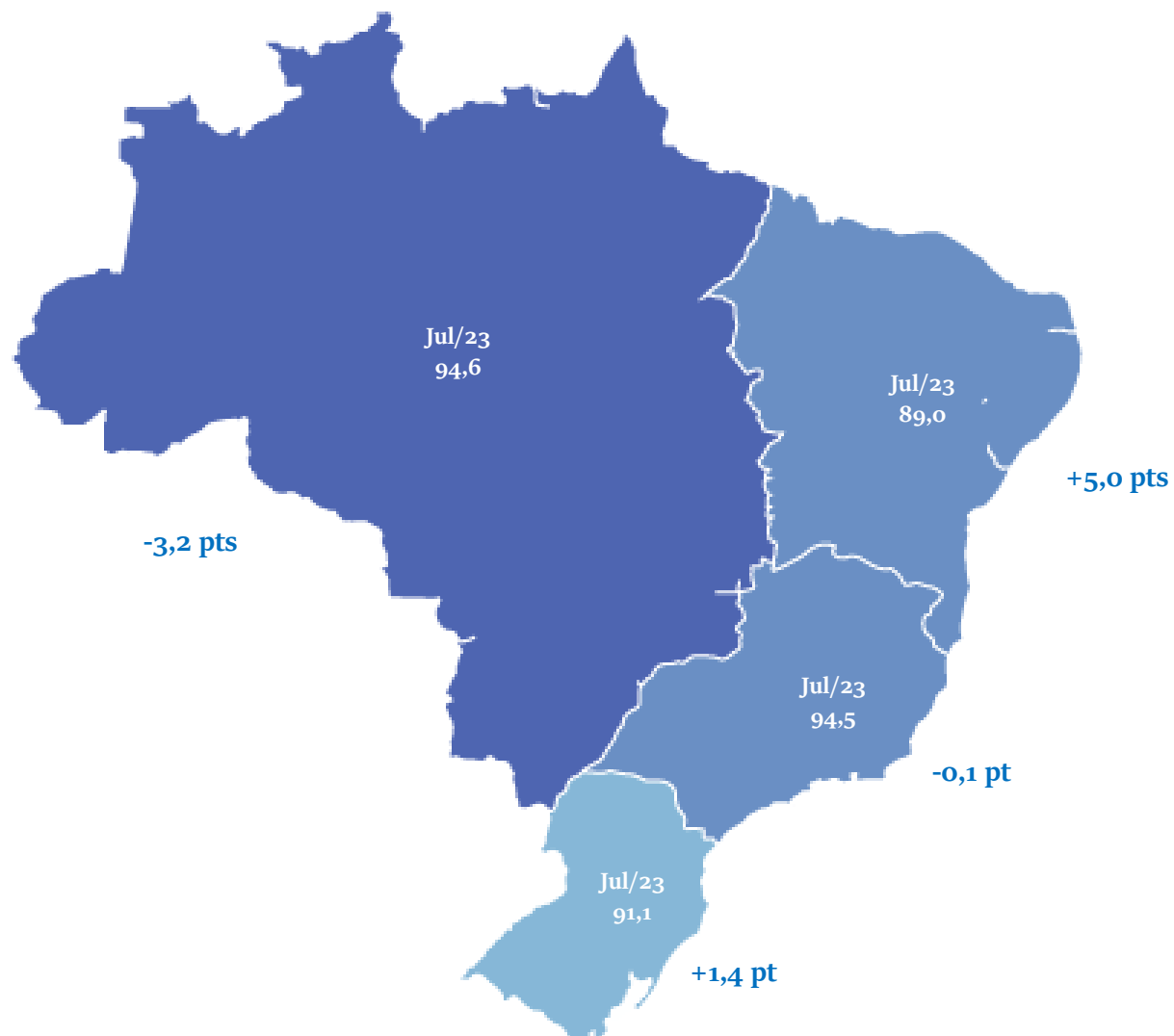

Em julho de 2023, as regiões **Nordeste** e **Sul** registraram resultado positivo.

Serviços: Diferença em pontos: ICS MPE x ICS Geral

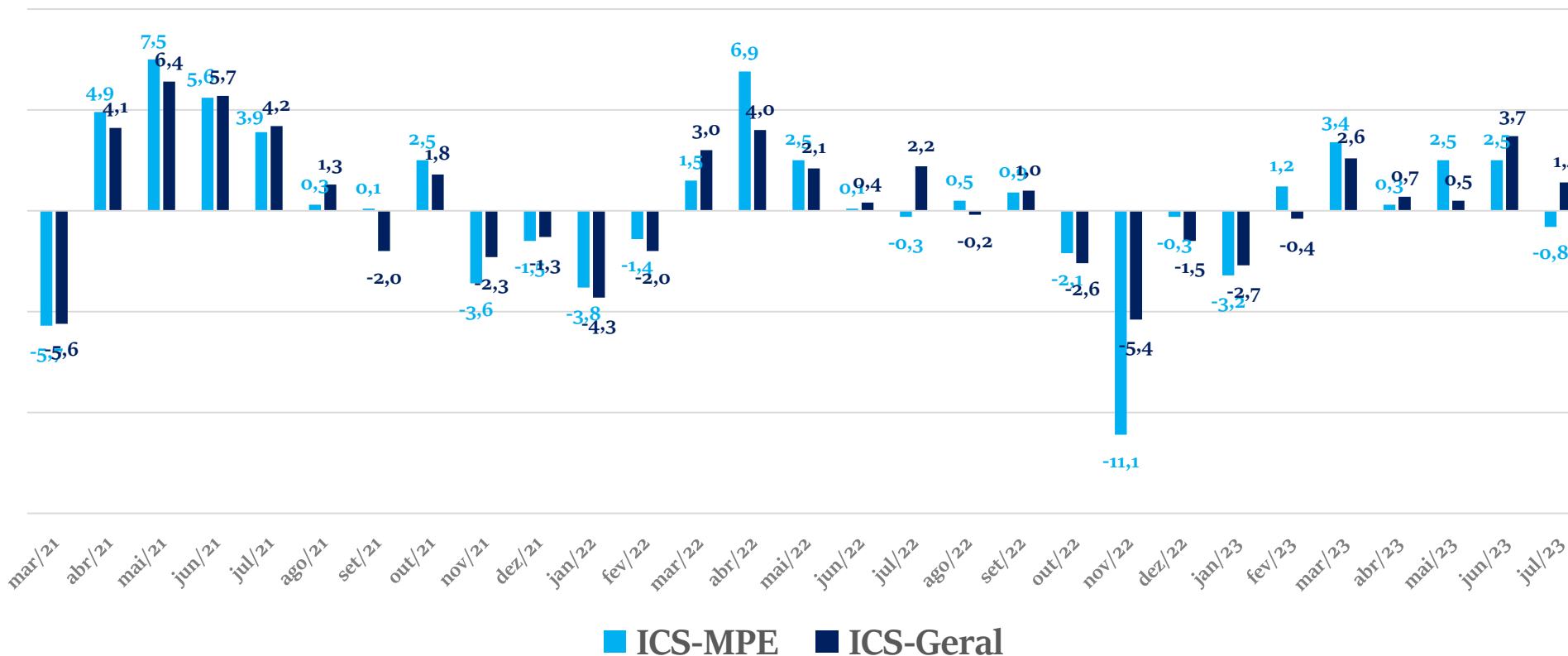

Em julho de 2023, o ICS-Geral aumentou, enquanto o ICS-MPE caiu.

Indústria: Índice de Confiança

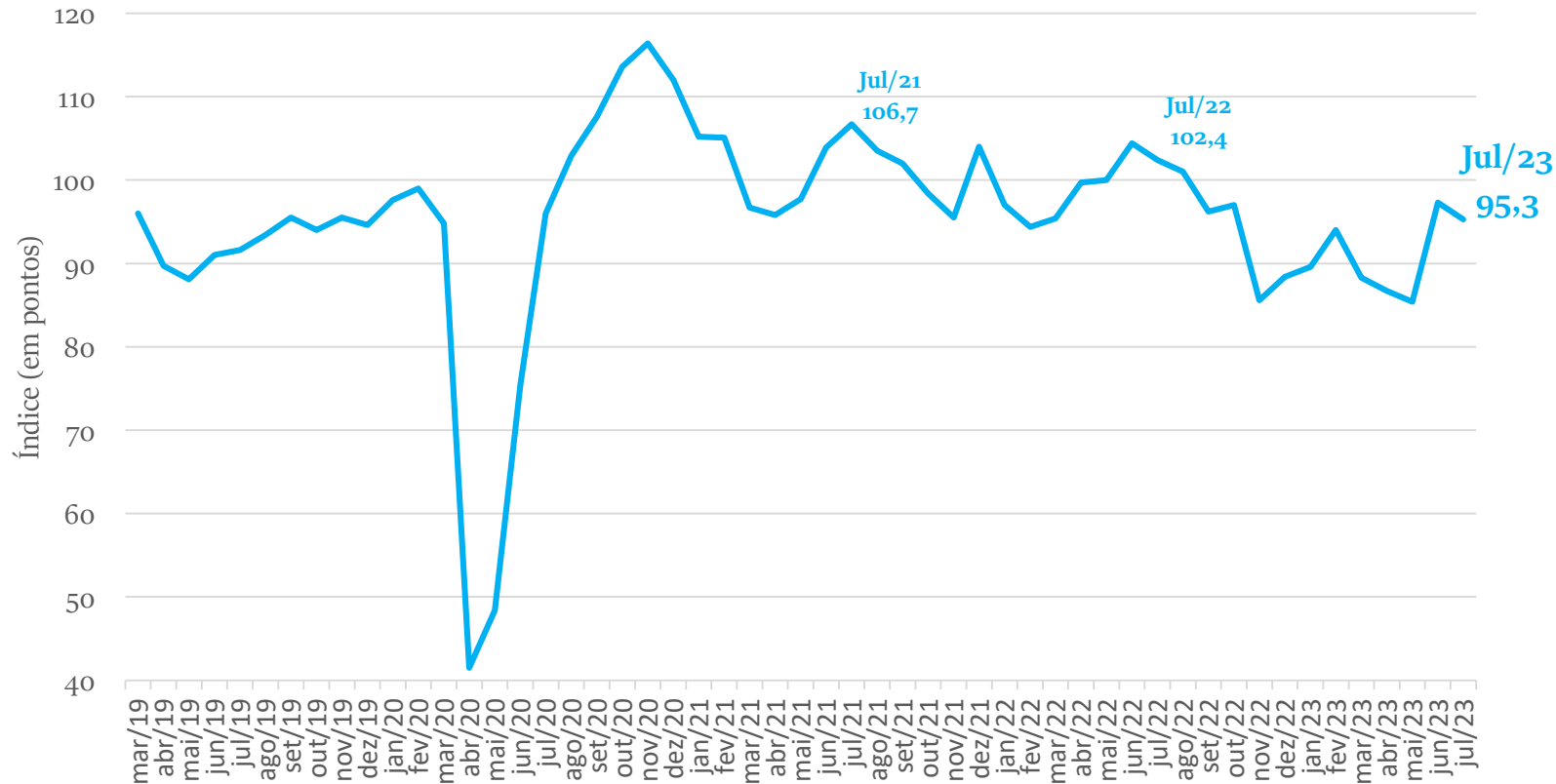
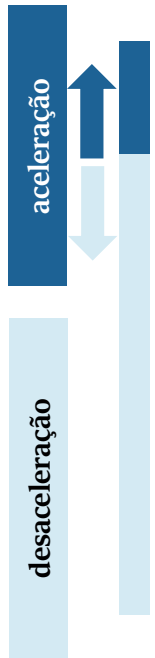

MPE Indústria

-2,0 pontos

Contribuíram
Positivamente

Vestuário

Contribuiu
Negativamente

Alimentos
Refino e Produtos químicos
Metalurgia e Produtos de metal
Outros

Indústria: Situação Atual e Expectativas

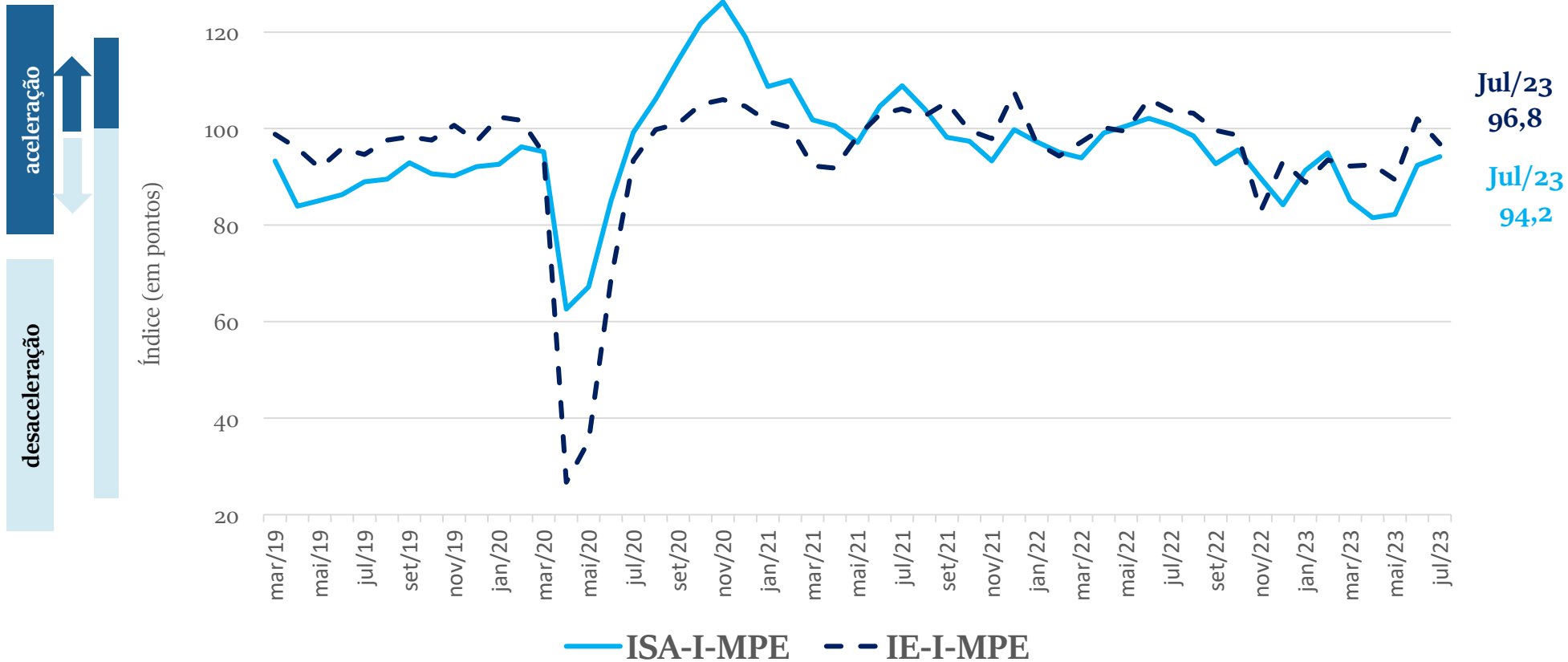

Indústria: Resultado por Região

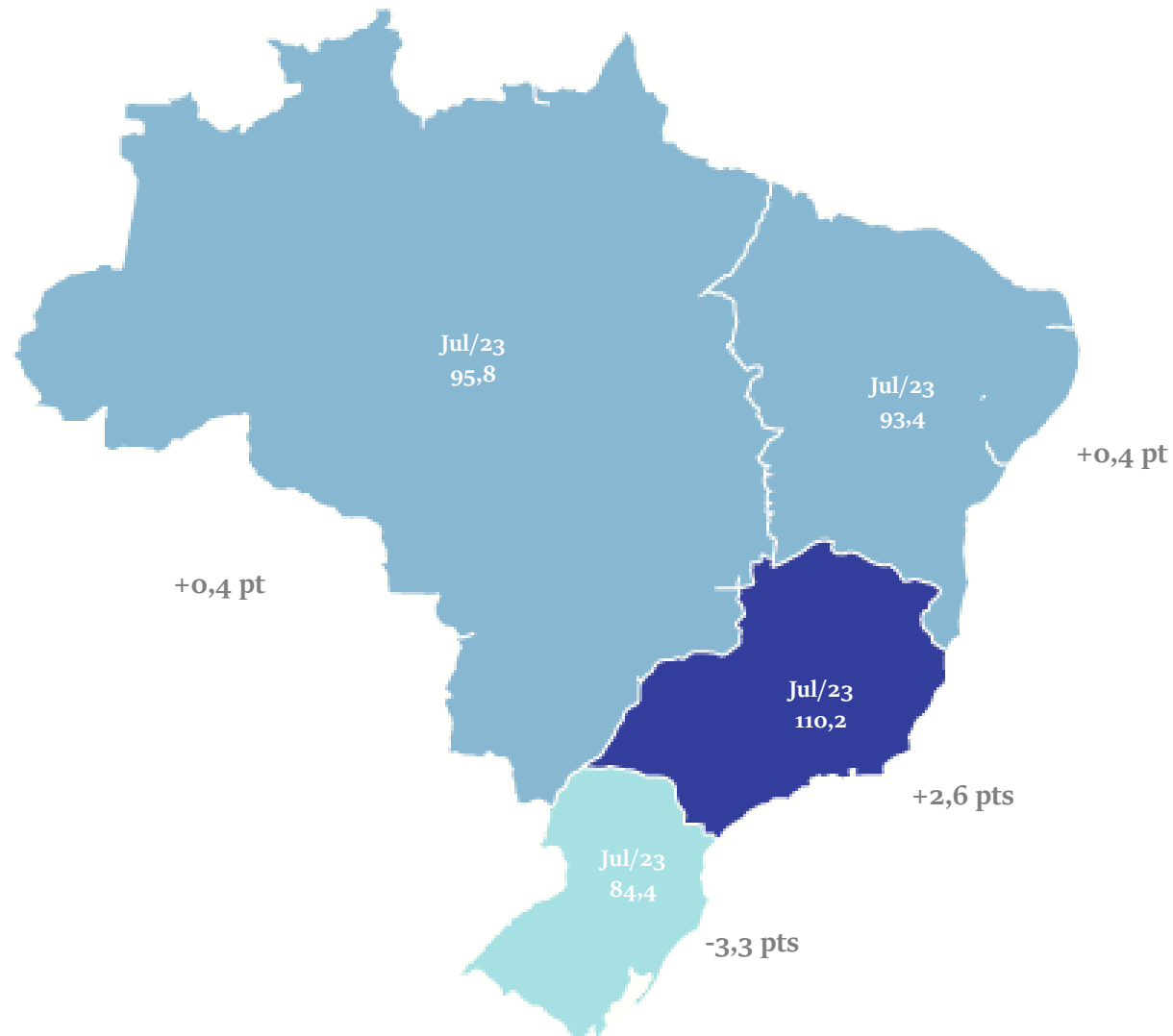

Apenas a região **Sul** registrou resultado negativo em julho de 2023.

Indústria: Diferença em pontos: ICI-MPE x ICI-Geral

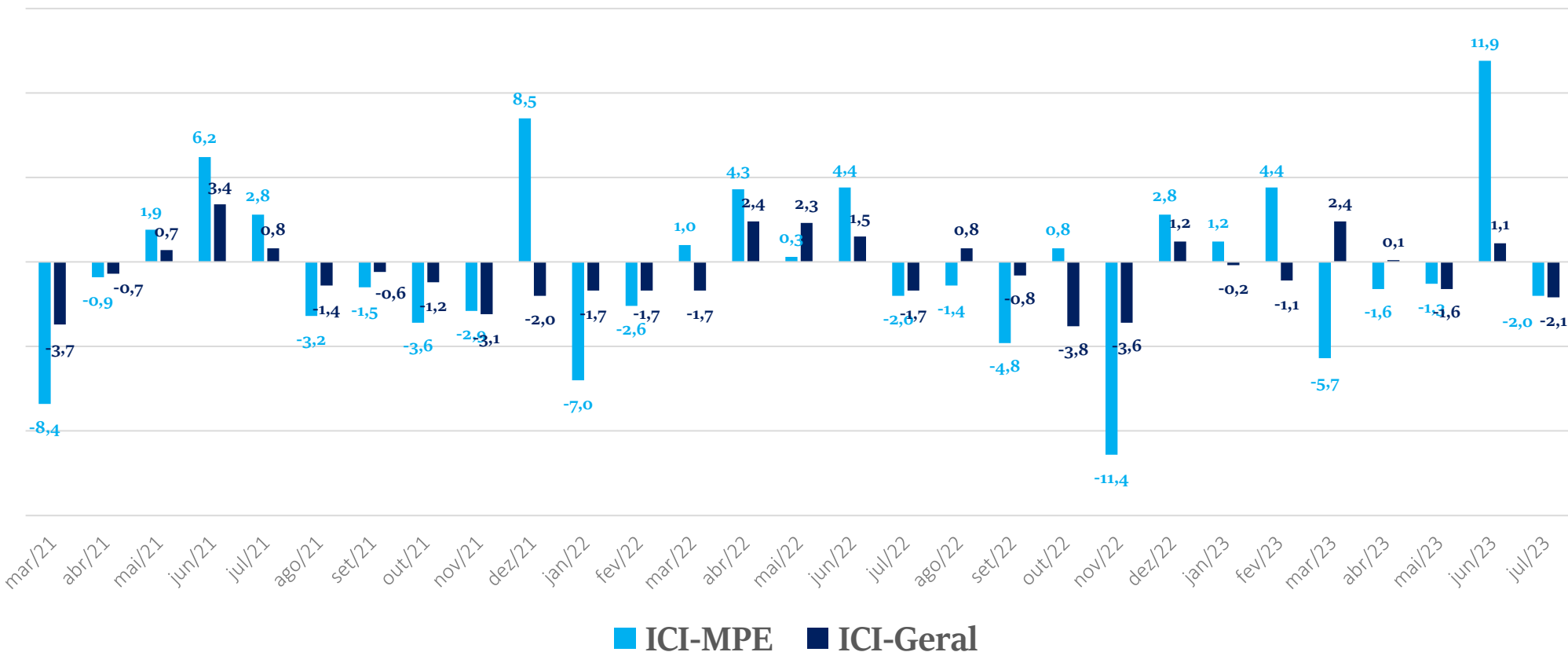

Em julho de 2023, ambos os indicadores caíram.

FACILIDADE DE ACESSO AO CRÉDITO

JULHO 2023

Resultados: Crédito, Comércio (%)



Como você avalia o grau de exigência para acesso ao crédito por sua empresa no momento?

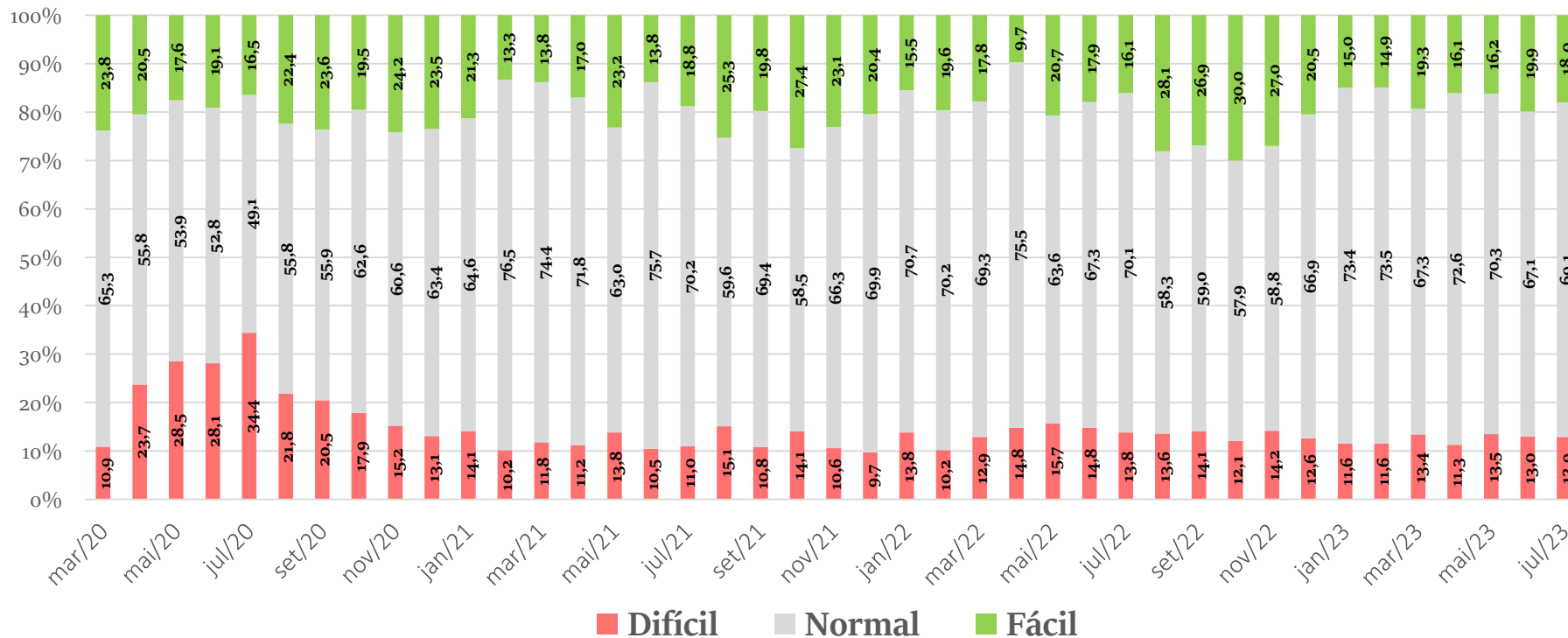

No Comércio, houve alta do nível de acesso **normal** ao crédito.

Entre as empresas que sinalizaram **fácil** acesso houve decréscimo de 1,9 p.p.

Resultados: Crédito, Serviços (%)



Como você avalia o grau de exigência para acesso ao crédito por sua empresa no momento?

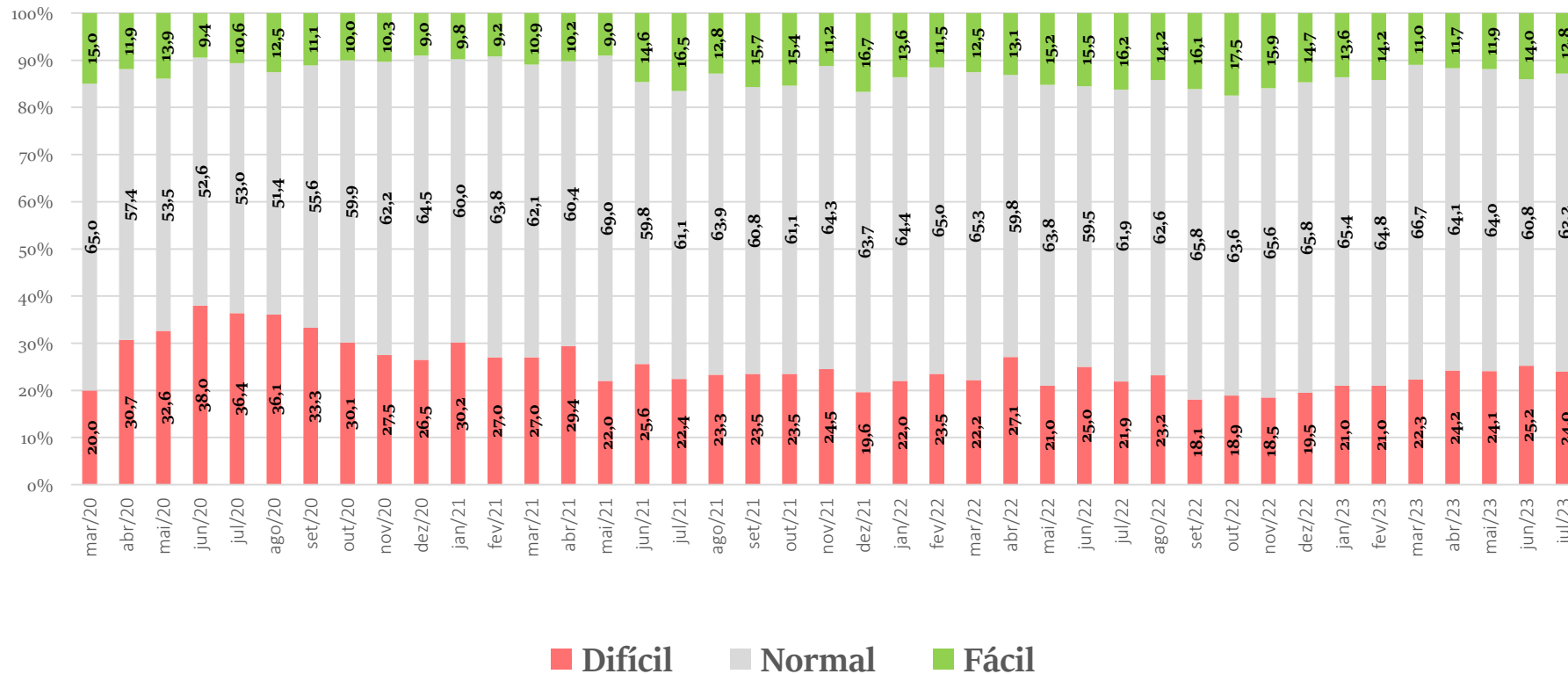

Em julho de 2023, a proporção de empresas de serviços que consideram que está **fácil** obter crédito caiu 1,2 p.p.

Resultados: Crédito, Indústria (%)



O Grau de exigência para a concessão ou renovação de empréstimos bancários no momento está?

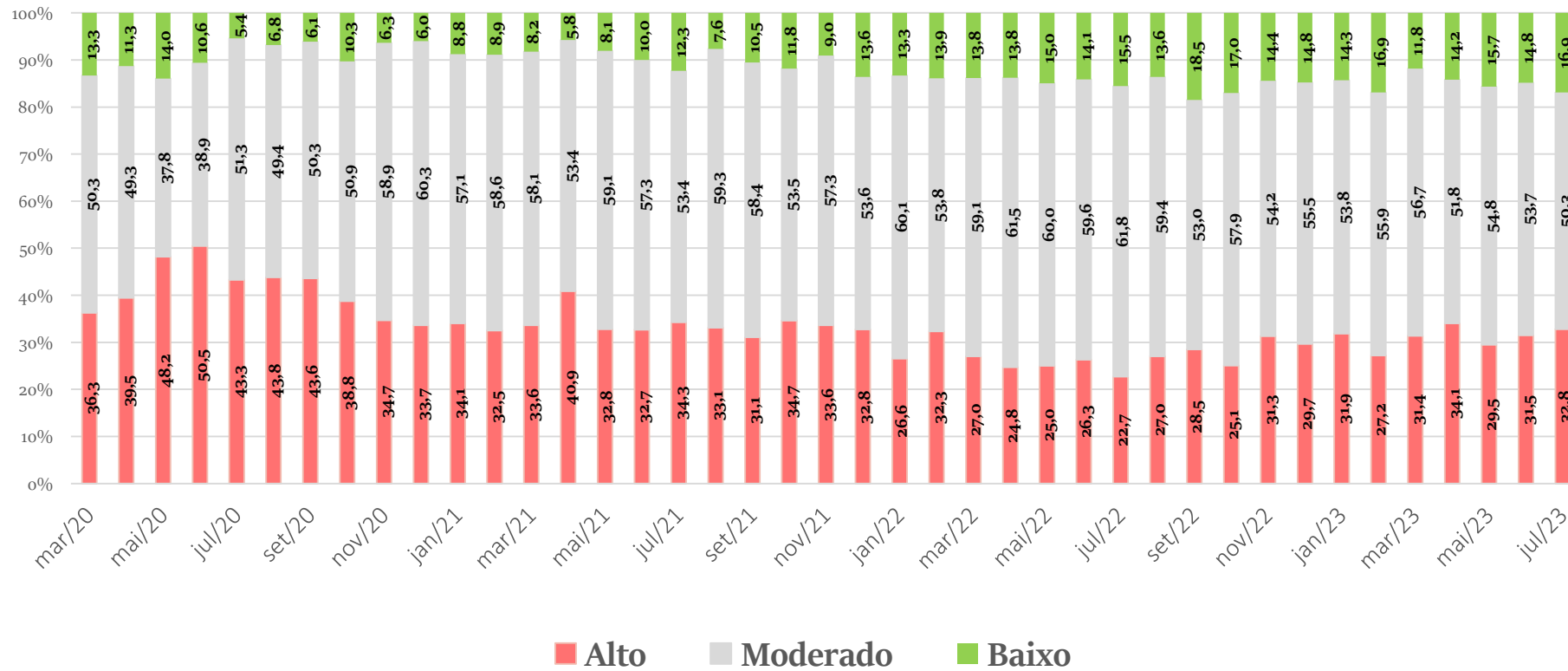

A proporção de empresas da Indústria que percebe o grau de exigência como **baixo** subiu 2,1 p.p. em julho de 2023.

Resultados: Crédito (em pontos)

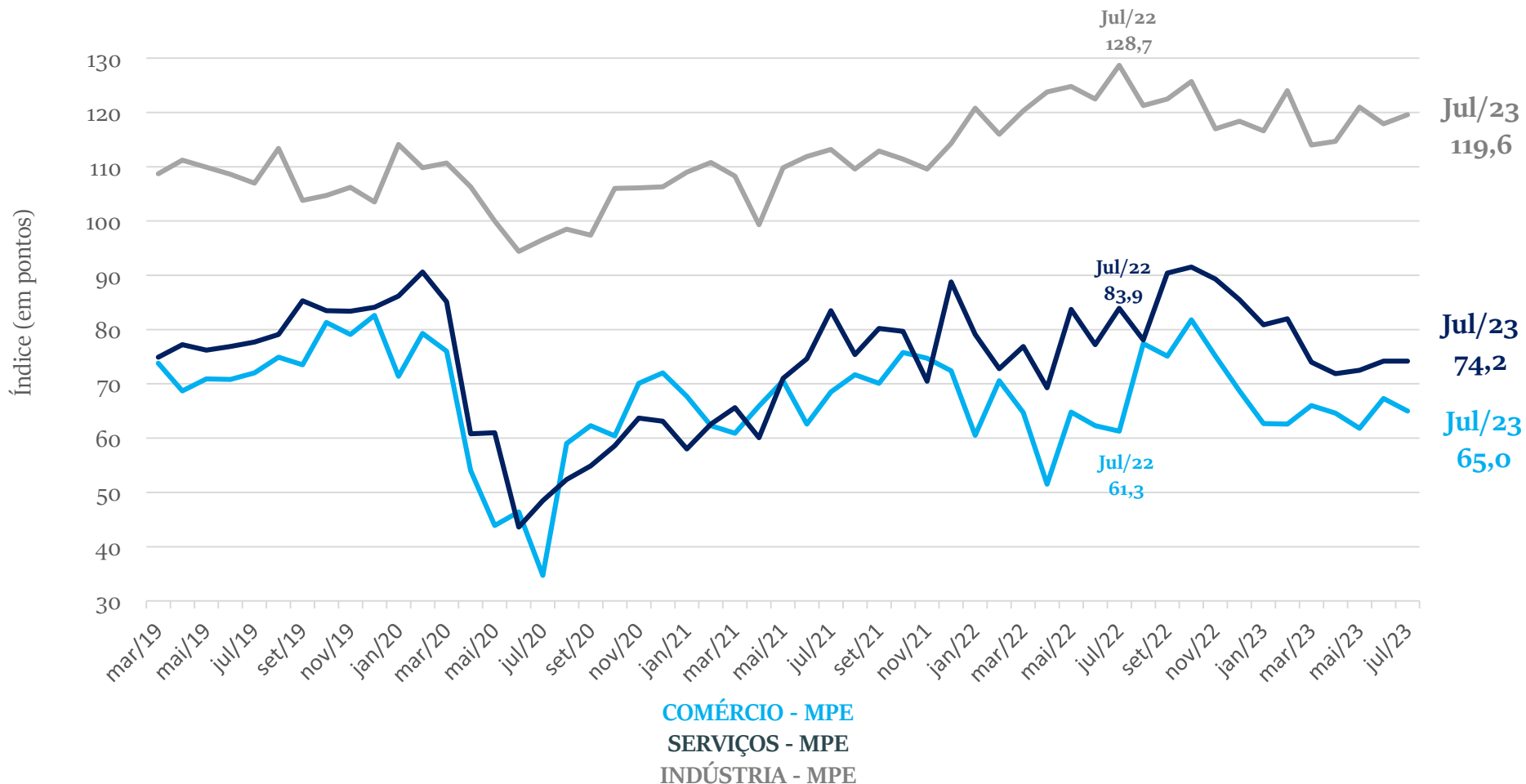
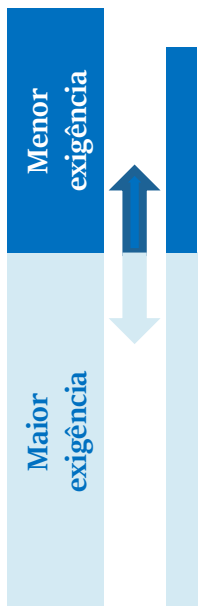

Nota: a composição do indicador é (100 + resposta favorável – desfavorável), a partir dos dados padronizados, com a média de jun2010 a 2015. O ajuste sazonal é feito em cada série específica. Então, não é possível calcular a partir das parcelas brutas de forma direta.

Resultados: Crédito (em pontos)

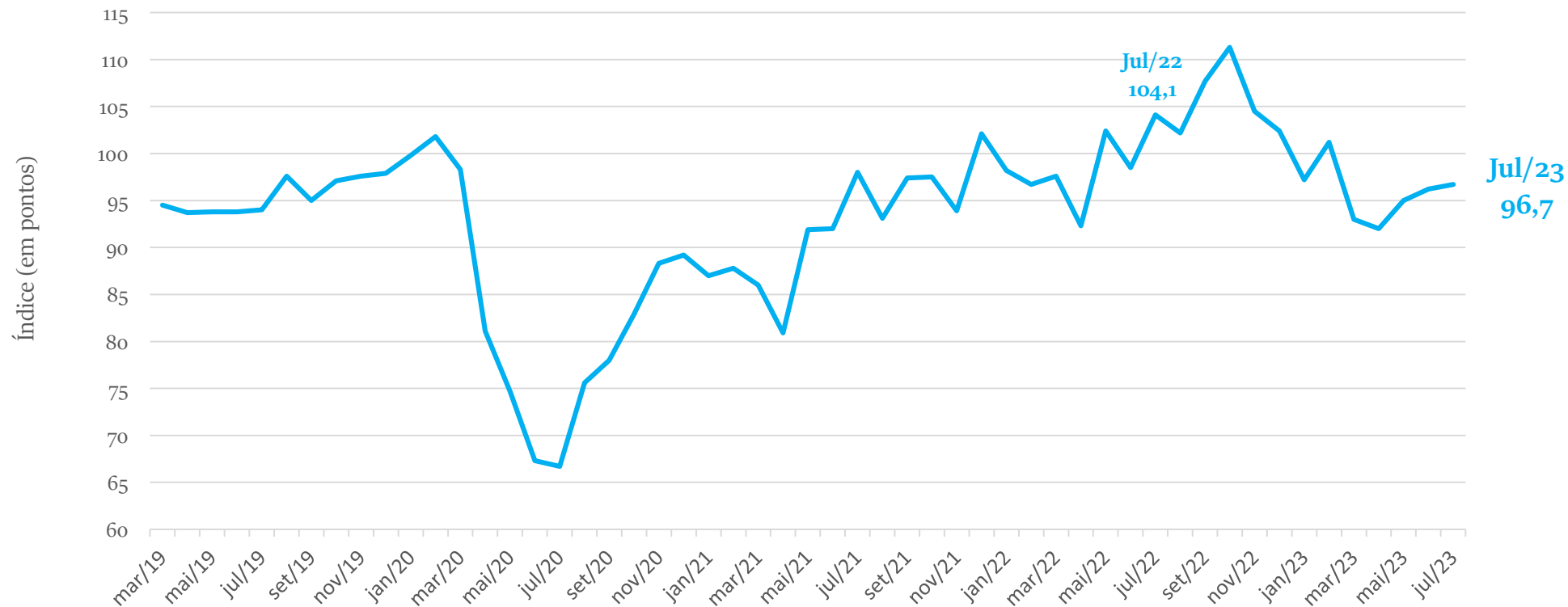
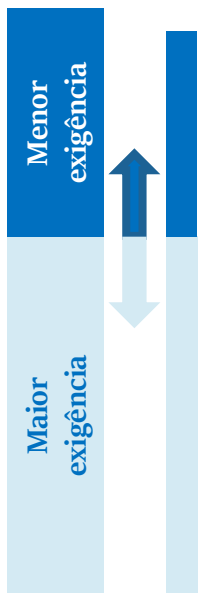

AGREGADO - MPE

Nota: a composição do indicador é (100 + resposta favorável – desfavorável), a partir dos dados padronizados, com a média de jun2010 a 2015. O ajuste sazonal é feito em cada série específica. Então, não é possível calcular a partir das parcelas brutas de forma direta.

EMPREGO PREVISTO

JULHO 2023

Resultados: Emprego Previsto, Comércio (%)



Como evoluirá o número de pessoas empregadas por sua empresa nos próximos três meses?

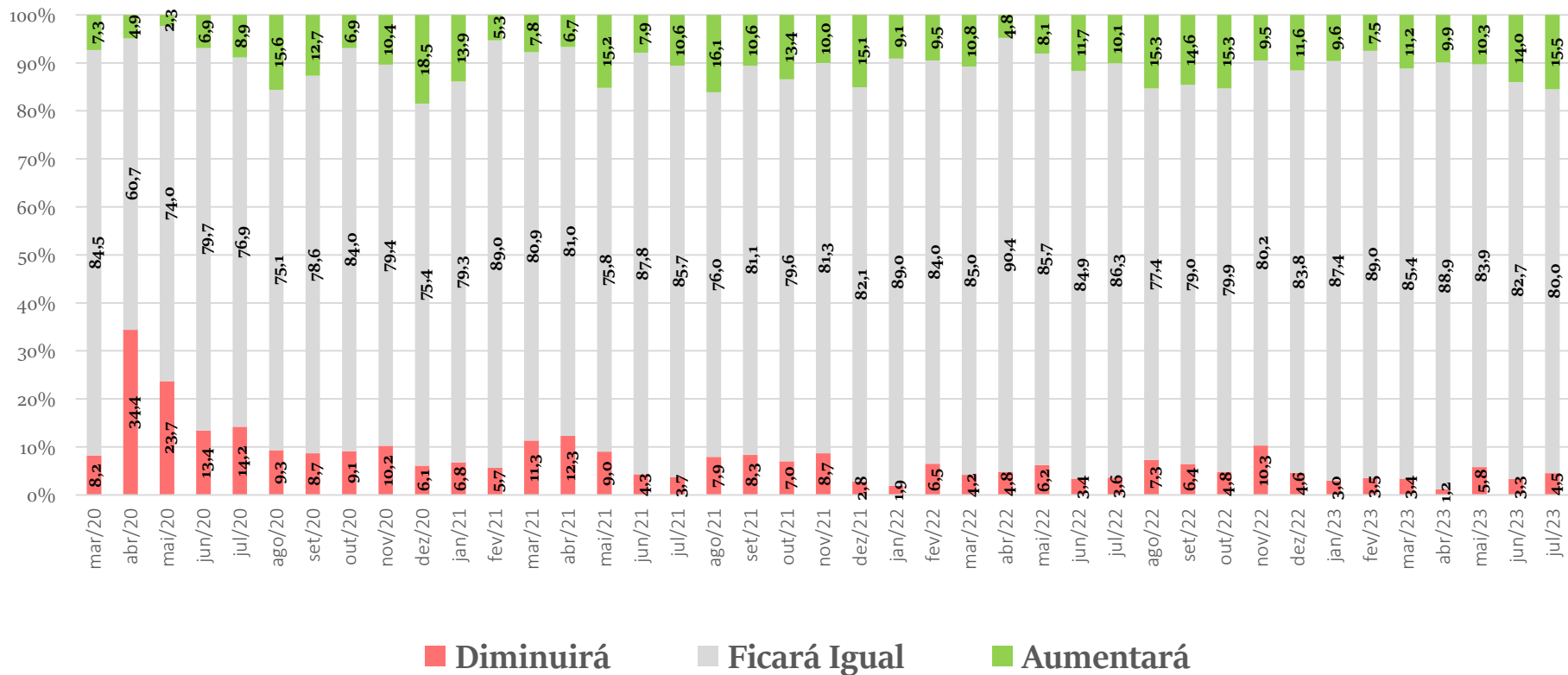

No Comércio, a parcela das empresas que acredita que as contratações aumentarão subiu 1,5 p.p., em julho de 2023.

Resultados: Emprego Previsto, Serviços (%)



Como evoluirá o número de pessoas empregadas por sua empresa nos próximos três meses?

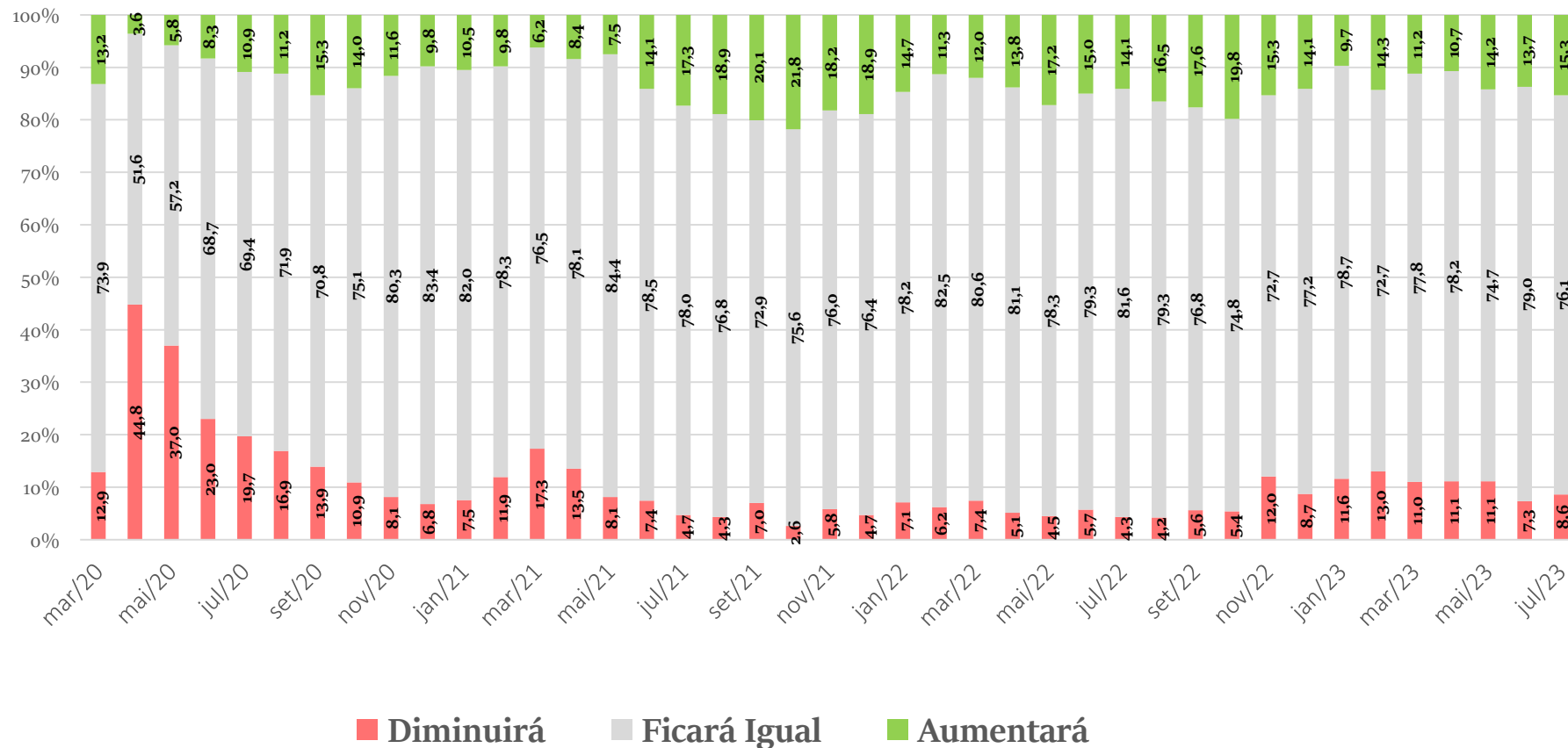

A parcela das empresas de Serviços que acredita que o número de pessoas empregadas aumentará subiu em 1,6 p.p. em julho de 2023.

Resultados: Emprego Previsto, Indústria (%)



Pessoal ocupado previsto para o trimestre seguinte, comparado com o do trimestre anterior:

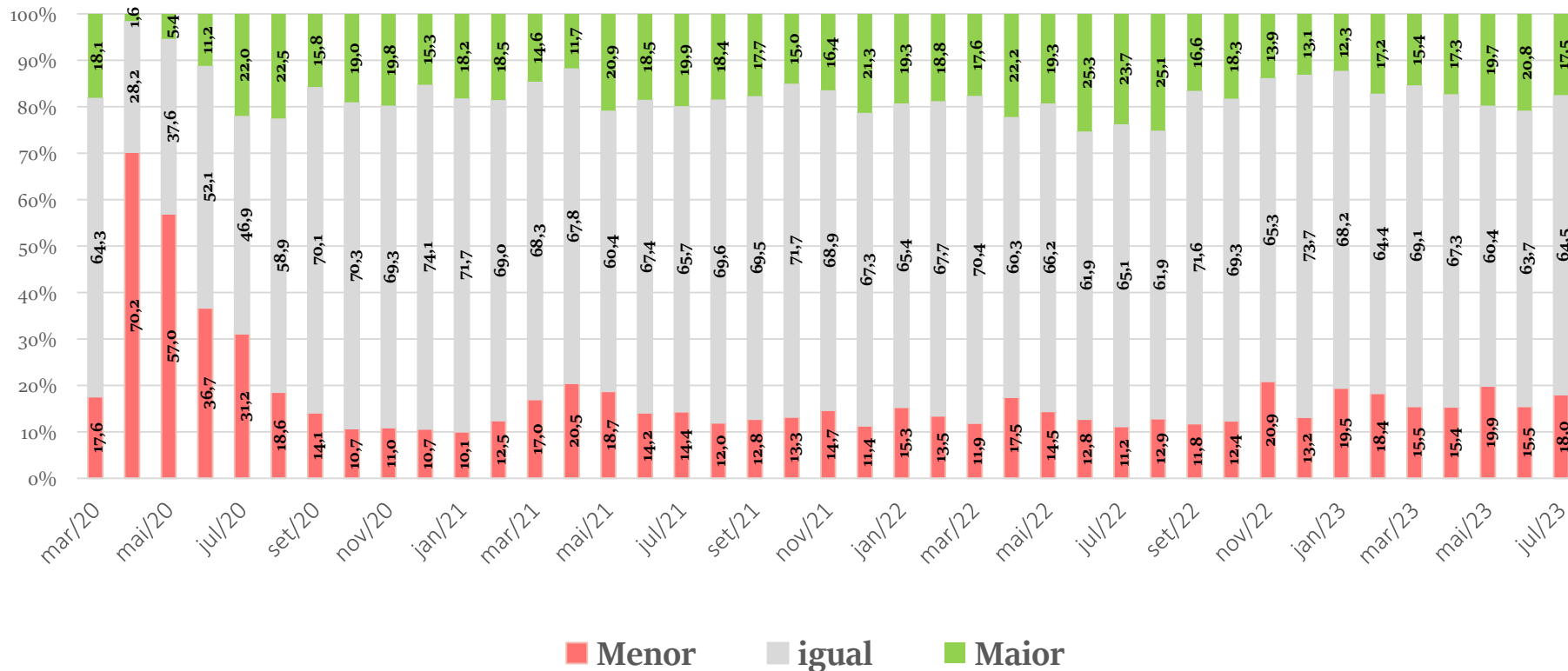

A previsão de que o emprego seria **maior** na Indústria recuou 3,3 p.p., em julho de 2023.

Resultados: Emprego Previsto (em pontos)

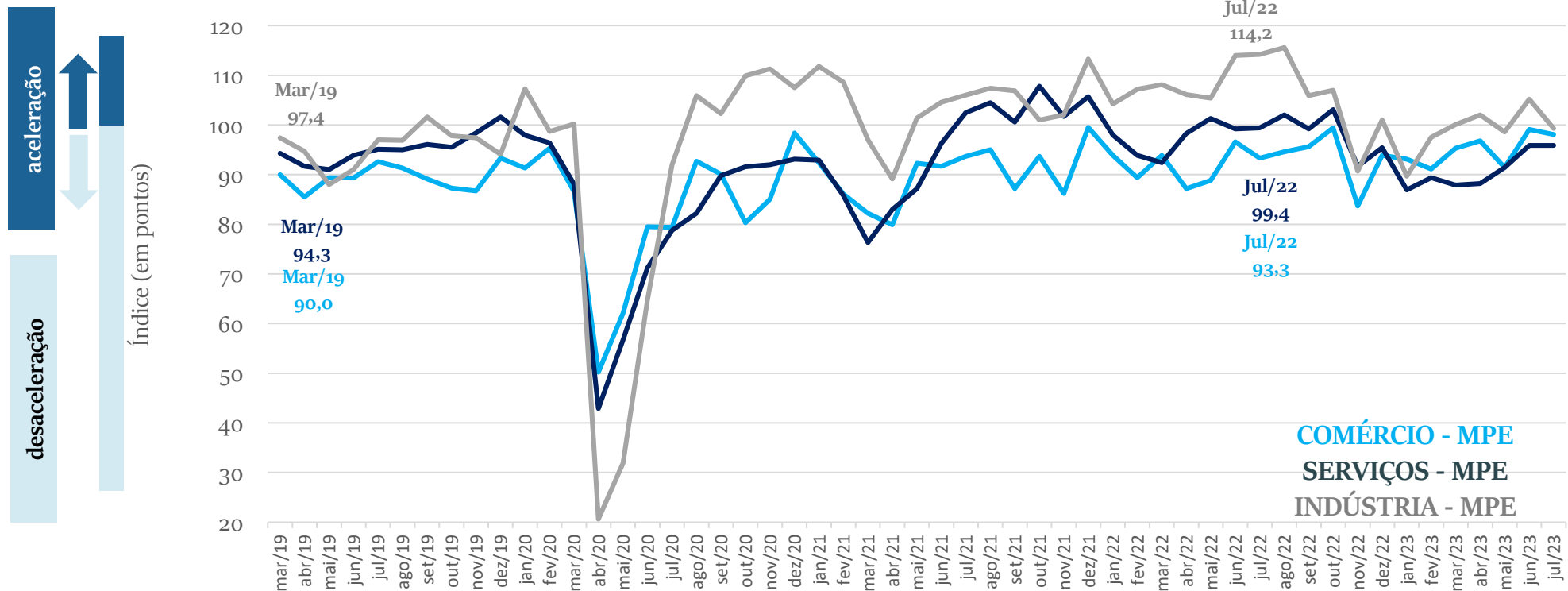

Nota: a composição do indicador é (100 + resposta favorável – desfavorável), a partir dos dados padronizados, com a média de jun2010 a 2015. O ajuste sazonal é feito em cada série específica. Então, não é possível calcular a partir das parcelas brutas de forma direta.

Resultados: Emprego Previsto (em pontos)

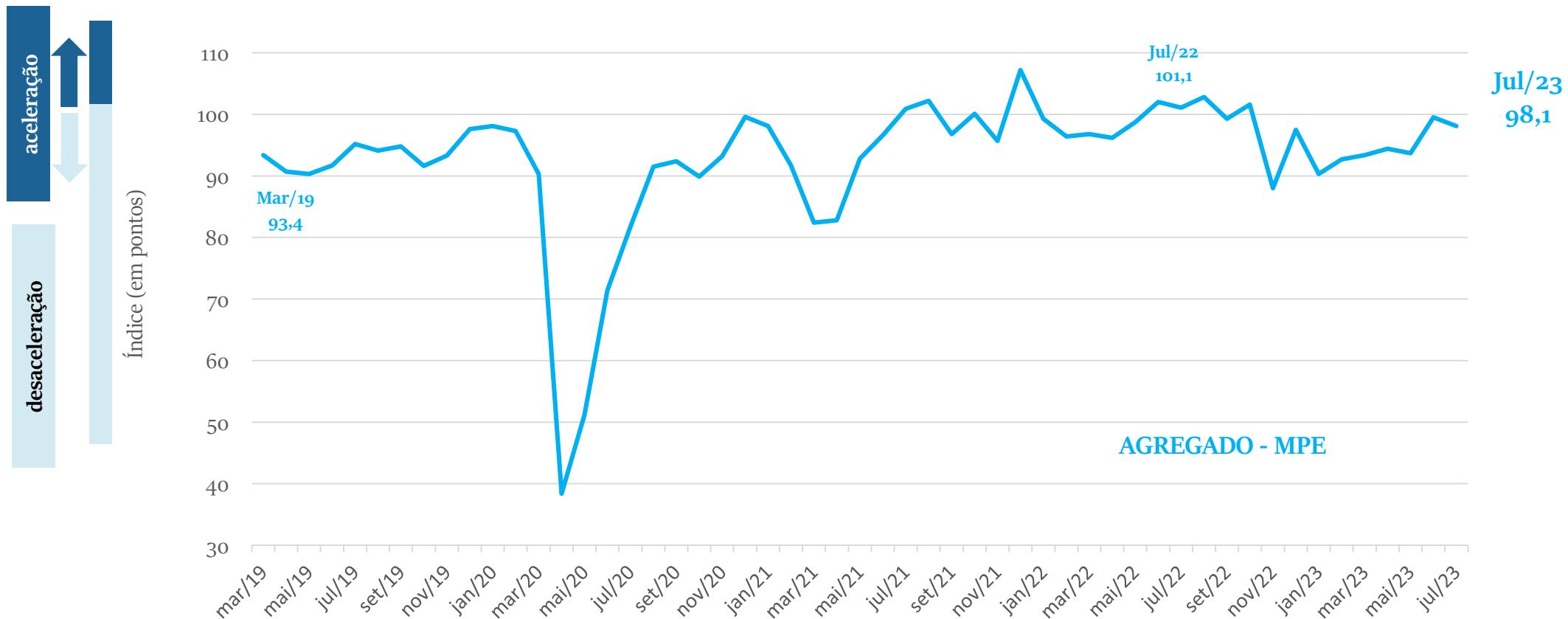

Nota: a composição do indicador é (100 + resposta favorável – desfavorável), a partir dos dados padronizados, com a média de jun2010 a 2015. O ajuste sazonal é feito em cada série específica. Então, não é possível calcular a partir das parcelas brutas de forma direta.

Realização

A pesquisa **Sondagem Econômica MPE** é um produto da **Unidade de Gestão Estratégica e Inteligência** do Sebrae Nacional, com apoio da **Fundação Getulio Vargas**.

Equipe UGE

Marco Bedê marco.bede@sebrae.com.br

Dênis Nunes denis.pedro@sebrae.com.br

Equipe FGV

Luiz Gustavo Medeiros Barbosa

Aloisio Campelo Junior

Viviane Seda Bittencourt

Marcel Levi

Patricia Meziat Pina

Anna Carolina Gouveia

Ique Lavatori

Raphael Vianna

Carlos Vieira

