

BOLETIM MENSAL SONDAGEM ECONÔMICA MPE

SEBRAE – FGV

Boletim Março/2023 – 05/04/2023



O que é Pesquisado?



Indústria

- Demanda Atual
- Nível de estoques
- Situação Atual Negócios
- Crédito
- Nível Utilização Capacidade Instalada (NUCI)
- Demanda Prevista
- Produção Prevista
- Emprego Previsto
- Tendência dos Negócios

Serviços

- Volume de Demanda Atual
- Situação Atual Negócios
- Crédito
- Nível Utilização Capacidade Instalada (NUCI)
- Demanda Prevista
- Faturamento Previsto
- Emprego Previsto
- Tendência dos Negócios

Comércio

- Volume de Demanda Atual
- Volume de Compras Atual
- Situação Atual Negócios
- Crédito
- Vendas Previstas
- Volume de Compras Previsto
- Emprego Previsto
- Tendência dos Negócios

Cálculo dos Índices

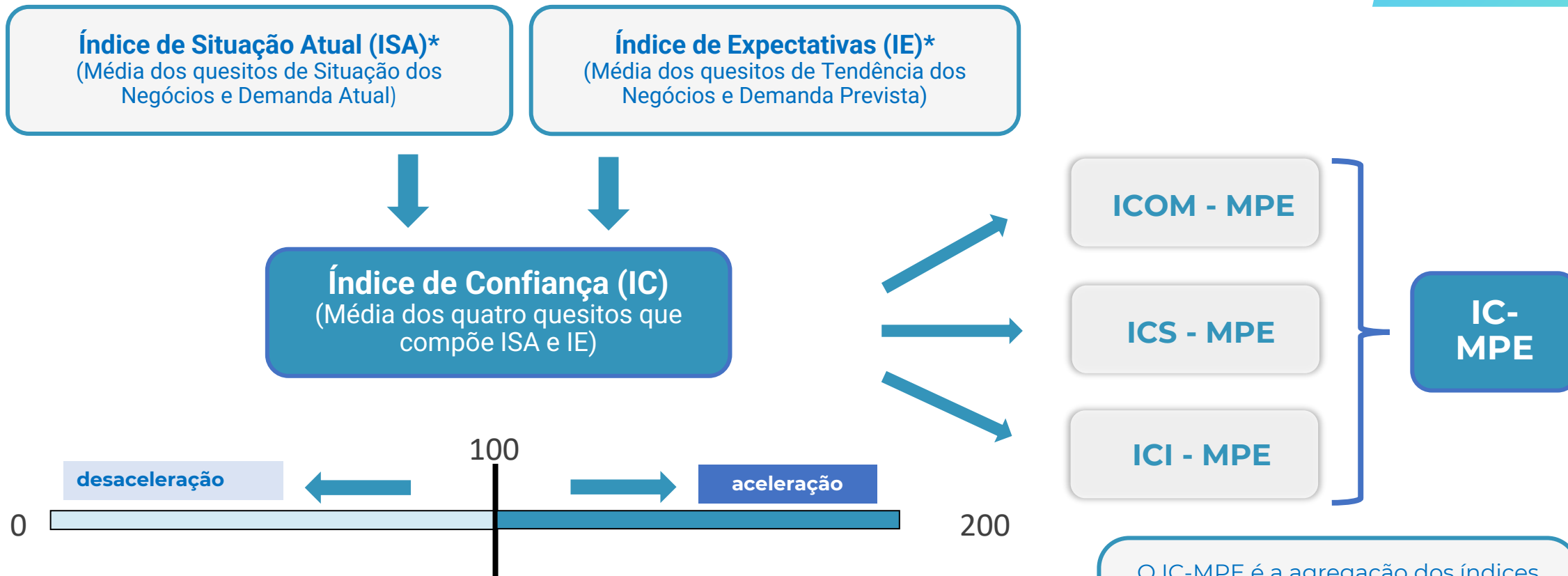

* Na Sondagem da Indústria, o Indicador de Estoques também faz parte do ISA (Índice de Situação Atual) e o Indicador de Emprego Previsto, faz parte do IE (Índice de Expectativas).

O IC-MPE é a agregação dos índices de confiança dos três setores pesquisados (Comércio, Serviços e Indústria de Transformação) para as MPEs.

Destques

MARÇO 2023

Destques - Março 2023

Índice de Confiança das MPE (IC-MPE) permaneceu praticamente estável em março de 2023:

- O **IC-MPE** (Ind. + Com. + Serv.): **+0,1 ponto**
 - MPE do Comércio: **+0,8 ponto**
 - MPE de Serviços: **+3,4 pontos**
 - MPE da Ind. de Transformação: **-5,7 pontos**
- **MPE Comércio**: o resultado da confiança do setor ocorreu pelo equilíbrio entre os resultados dos indicadores componentes;
- **MPE Serviços**: o avanço da confiança observada no setor ocorreu, principalmente, nos indicadores de volume de demanda prevista e tendência dos negócios;
- **MPE Indústria de Transformação**: a confiança do setor sofreu queda influenciada, principalmente, pela demanda interna, nível de estoques e produção prevista.

ANÁLISE

MARÇO 2023

Resultados: IC-MPE



desaceleração

↑

aceleração

↓

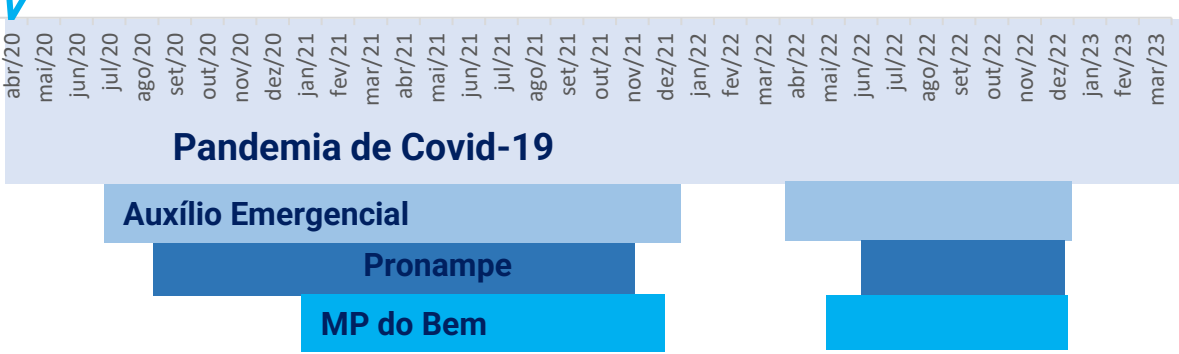
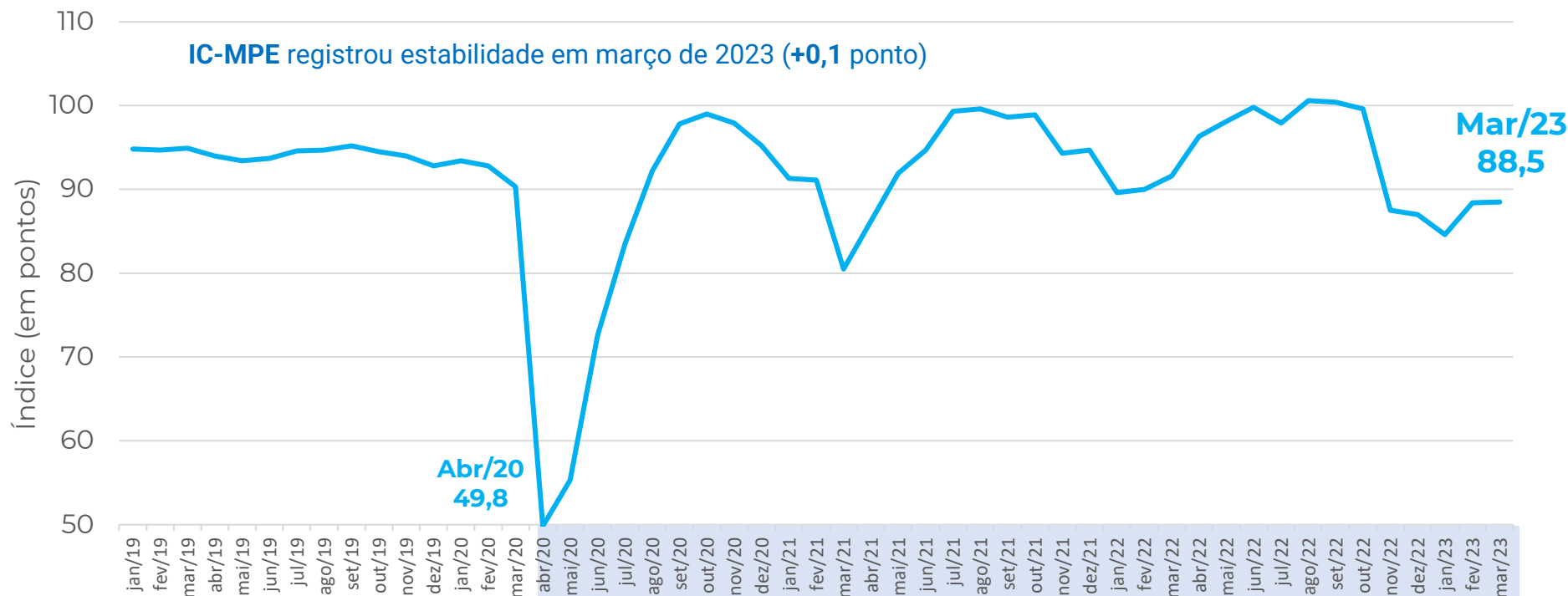

Fatos relevantes no período:

Mês	IC-MPE
mar/21	80,5
abr/21	86,2
mai/21	91,9
jun/21	94,7
jul/21	99,3
ago/21	99,6
set/21	98,6
out/21	98,9
nov/21	94,3
dez/21	94,7
jan/22	89,6
fev/22	90,0
mar/22	91,6
abr/22	96,3
mai/22	98,1
jun/22	99,8
jul/22	97,9
ago/22	100,6
set/22	100,4
out/22	99,6
nov/22	87,5
dez/22	87,0
jan/23	84,6
fev/23	88,4
mar/23	88,5

Resultados: IC-MPE x IC-Geral

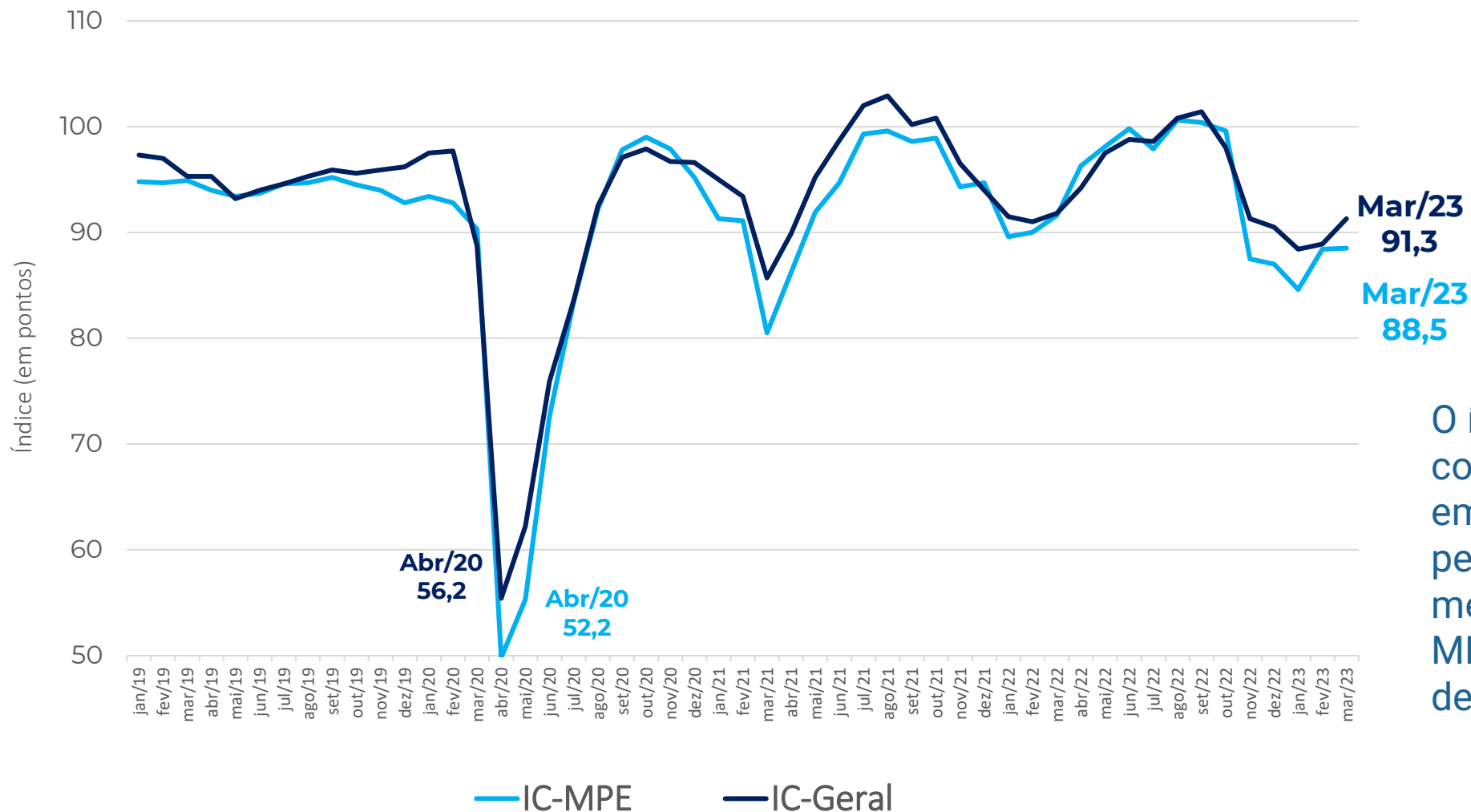
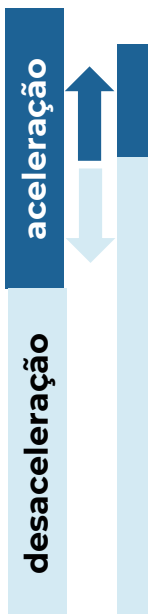

O índice de confiança empresarial Geral performou melhor que o das MPE em março de 2023.

Resultados em pontos: IC-MPE x IC-Geral

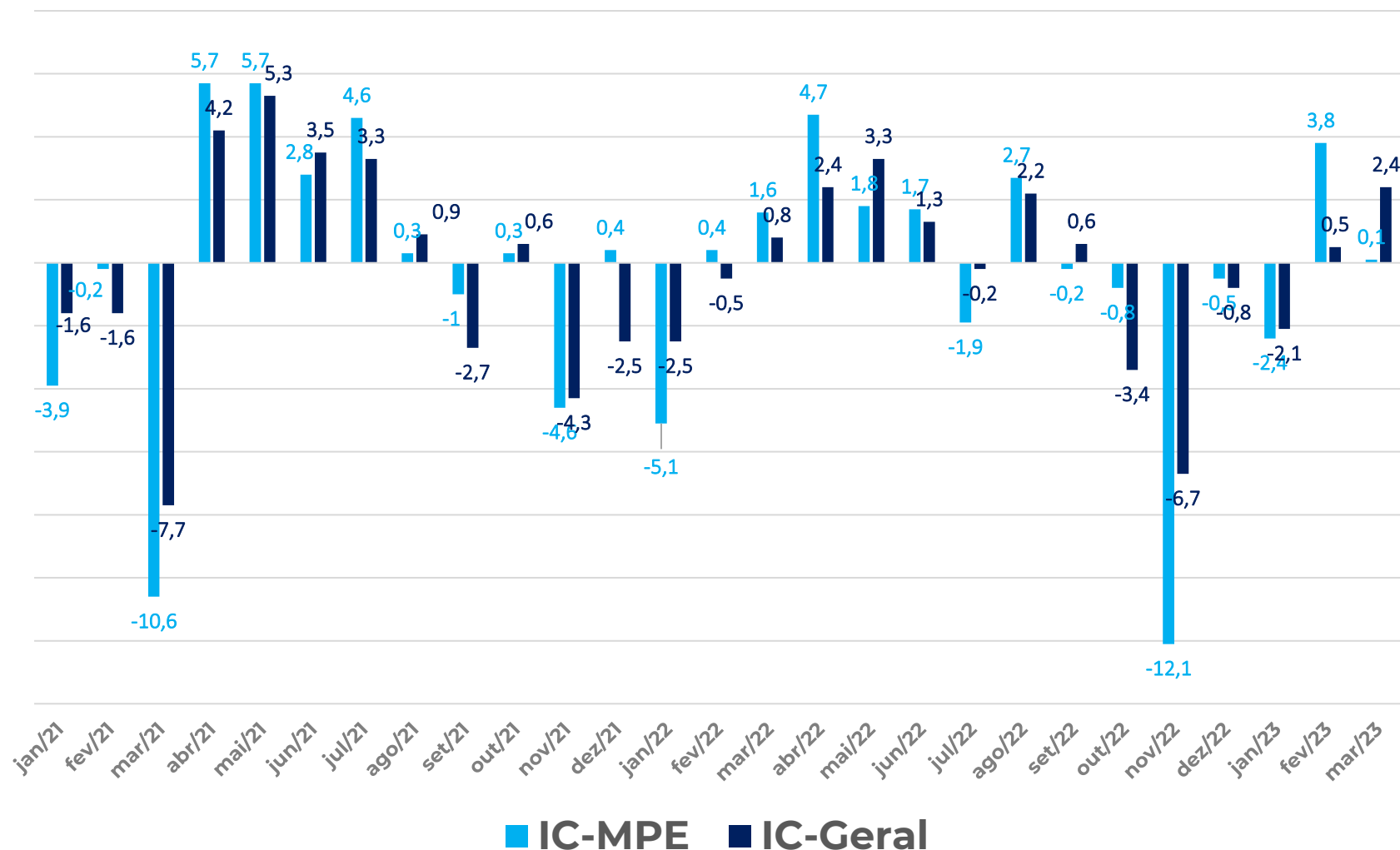

Em março de 2023, os Índices de Confiança das MPE (IC-MPE) e o Índice de Confiança Geral (IC-Geral), registraram resultado positivo pelo segundo mês consecutivo.

Resultados: Comércio – Serviços – Indústria

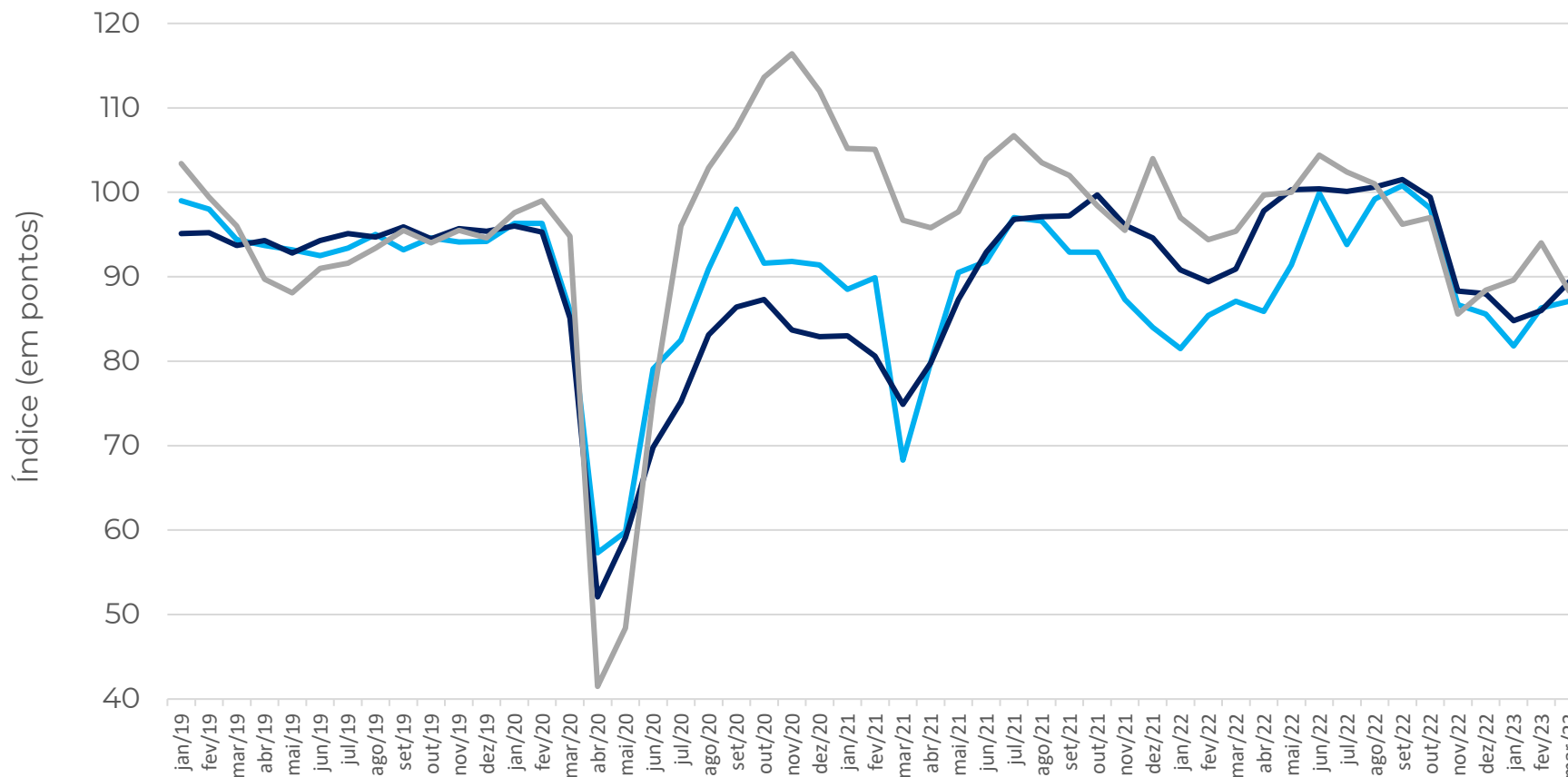
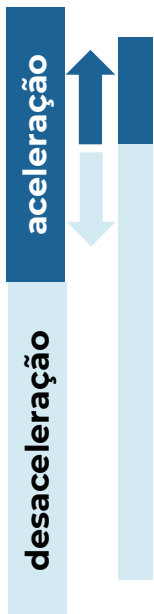

ICOM-MPE: ÍNDICE DE CONFIANÇA DO COMERCIO MPE
ICS-MPE: ÍNDICE DE CONFIANÇA DOS SERVIÇOS MPE
ICI-MPE: ÍNDICE DE CONFIANÇA DA INDUSTRIA MPE

Mar/23
89,4
Mar/23
88,3
Mar/23
87,1

Resultados: ISA-MPE x IE-MPE

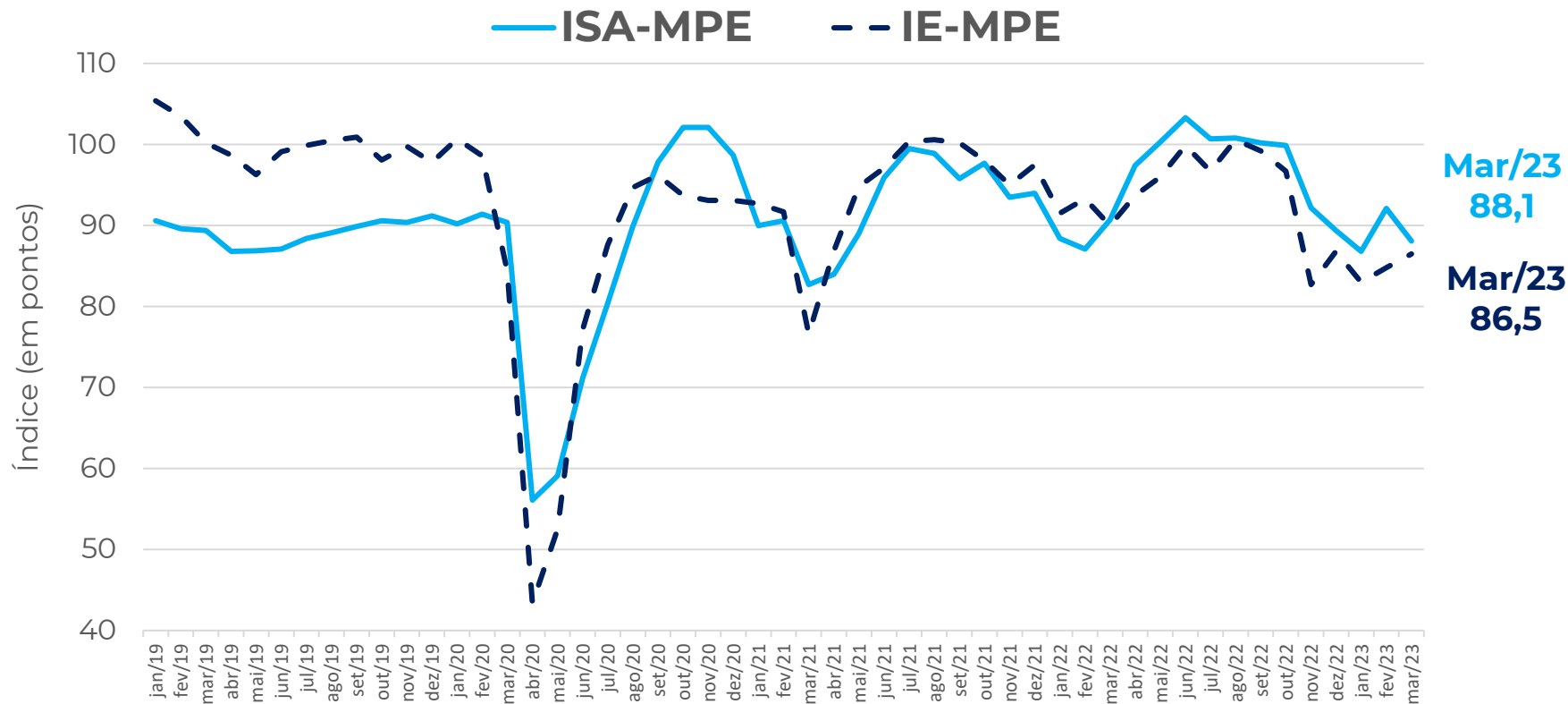
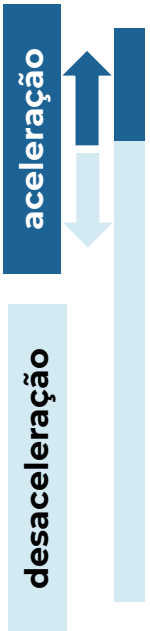

Em março de 2023, o IE apresentou crescimento (1,7 pts), enquanto o ISA registrou queda (-4,0 pts).

Nota: ISA, IE e IC-MPE possuem sazonalidades distintas. A dessazonalização destes é feita de forma independente. Logo, o IC-MPE dessazonalizado não é a média aritmética simples dos ISA e IE dessazonalizados, podendo superá-los (ou ficar abaixo) destes, em alguns meses.

Comércio: Índice de Confiança



aceleração

desaceleração

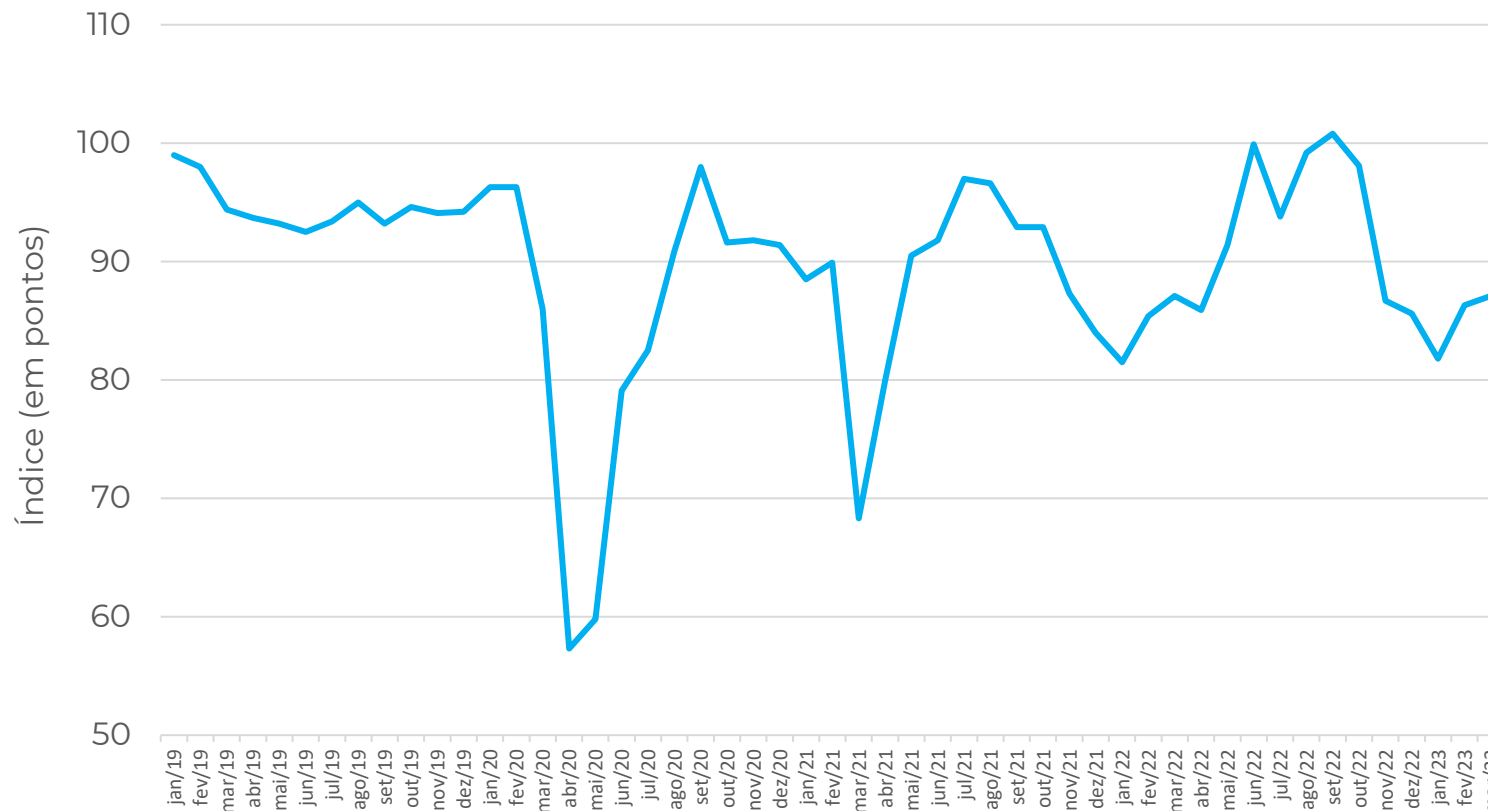

Mar/23
87,1

MPE Comércio
+0,8 ponto

Contribuiu Positivamente

Varejo restrito
(bens de consumo)

Contribuíram
Negativamente

Material de construção
Veículos, motos e peças

Comércio: Situação Atual e Expectativa

aceleração

desaceleração

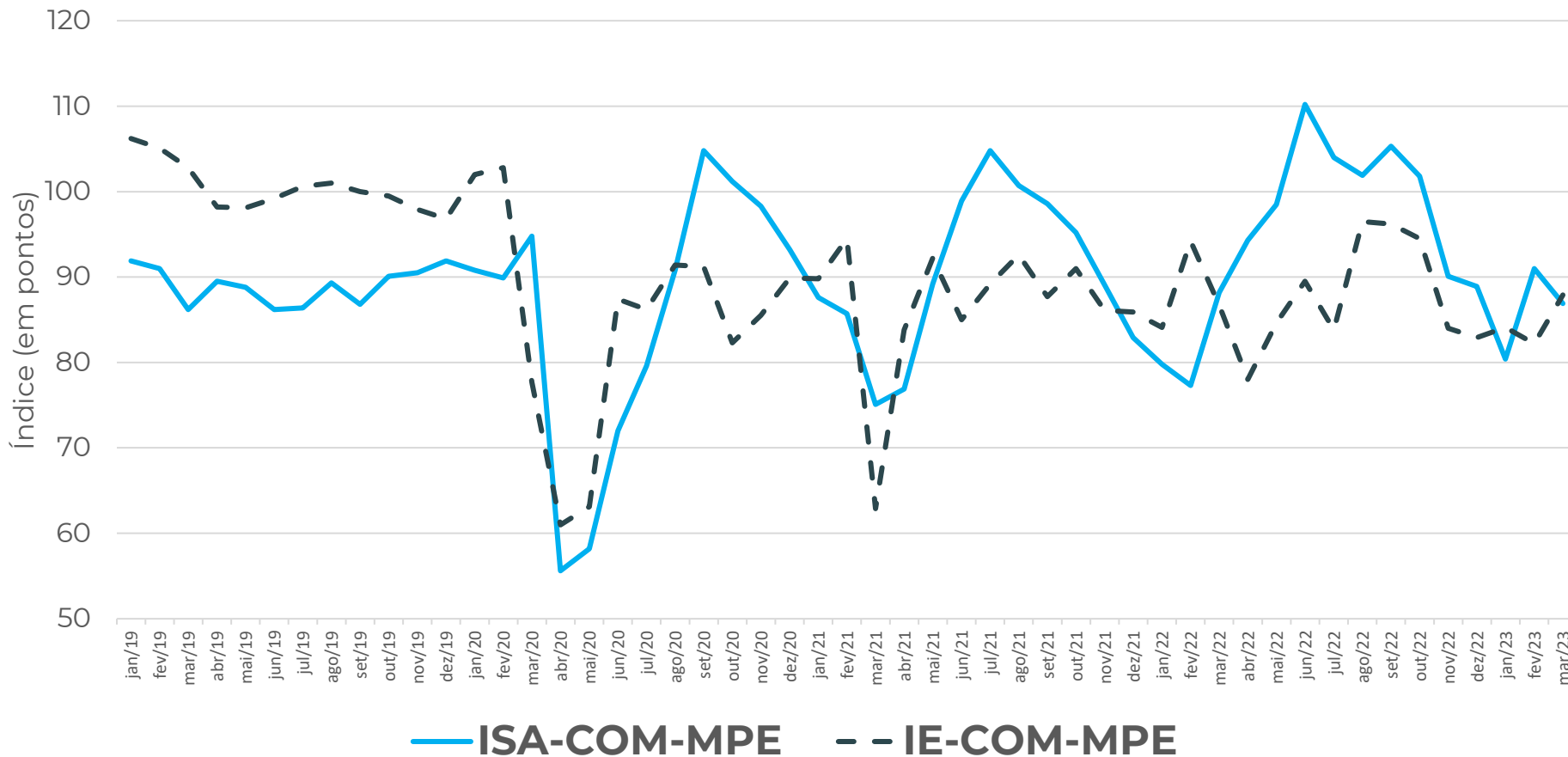

Comércio: Resultado por região

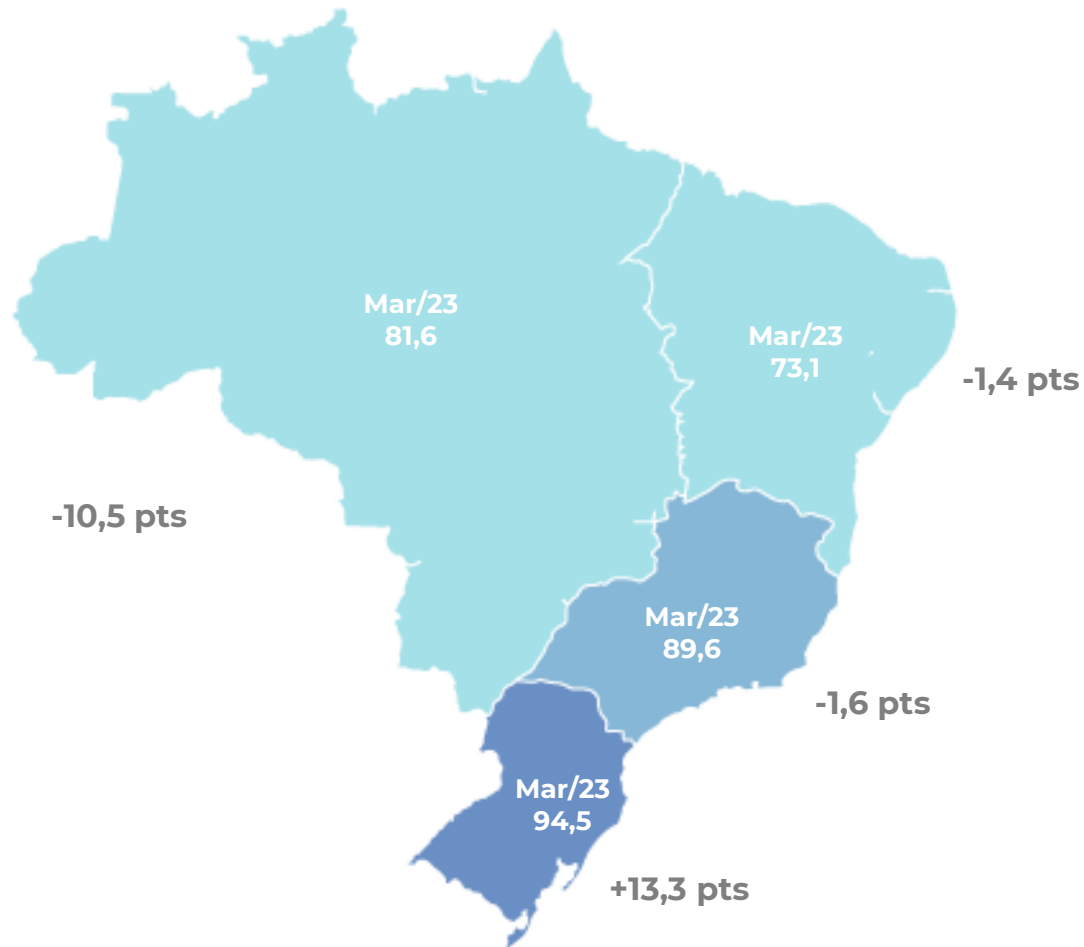

Em março de 2023, apenas a região **Sul** apresentou crescimento.

Comércio: Diferença em pontos: ICOM MPE x ICOM Geral

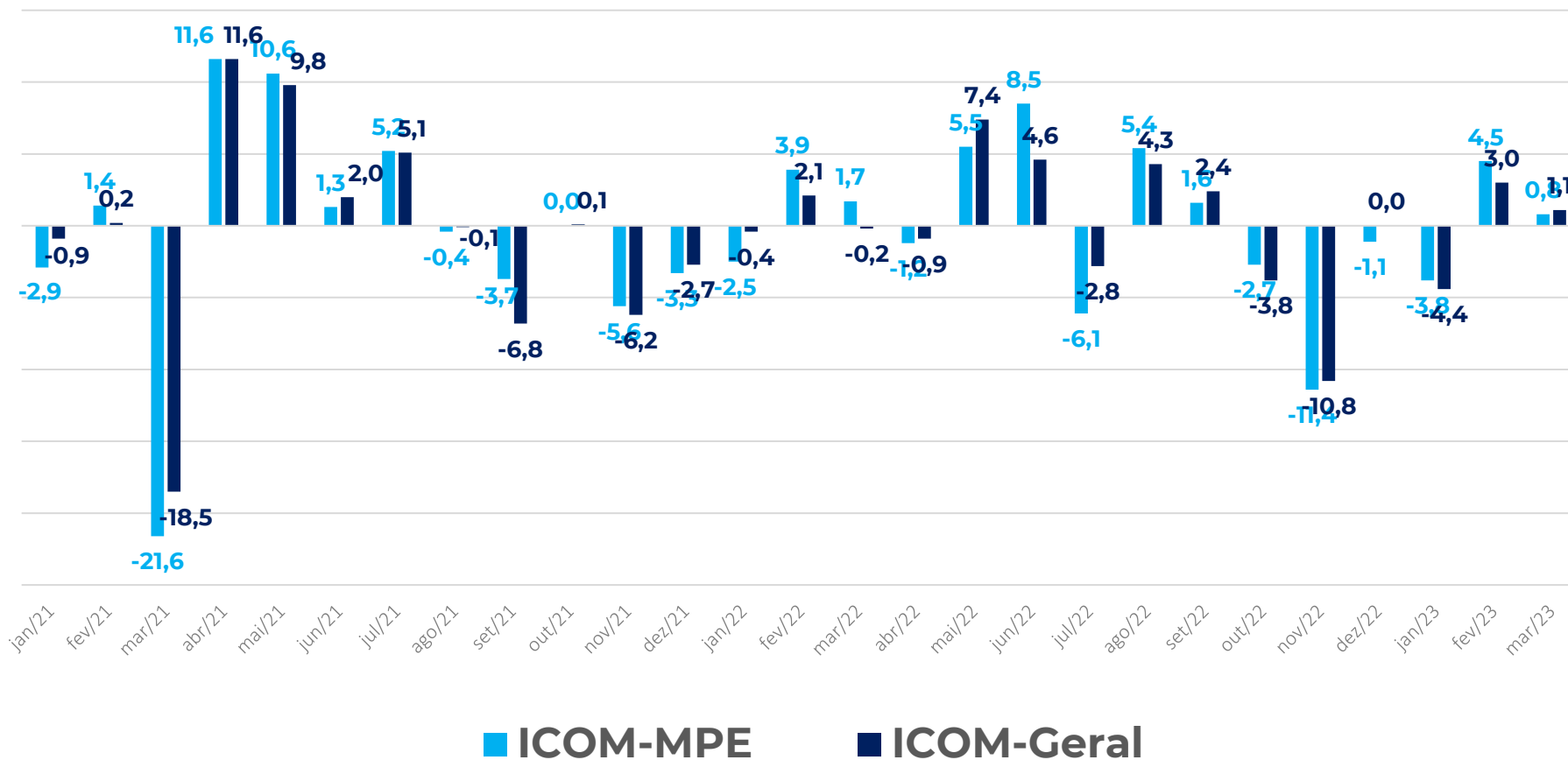

Ambos indicadores avançaram em março de 2023, pelo segundo mês consecutivo.

Serviços: Índice de Confiança



aceleração

desaceleração

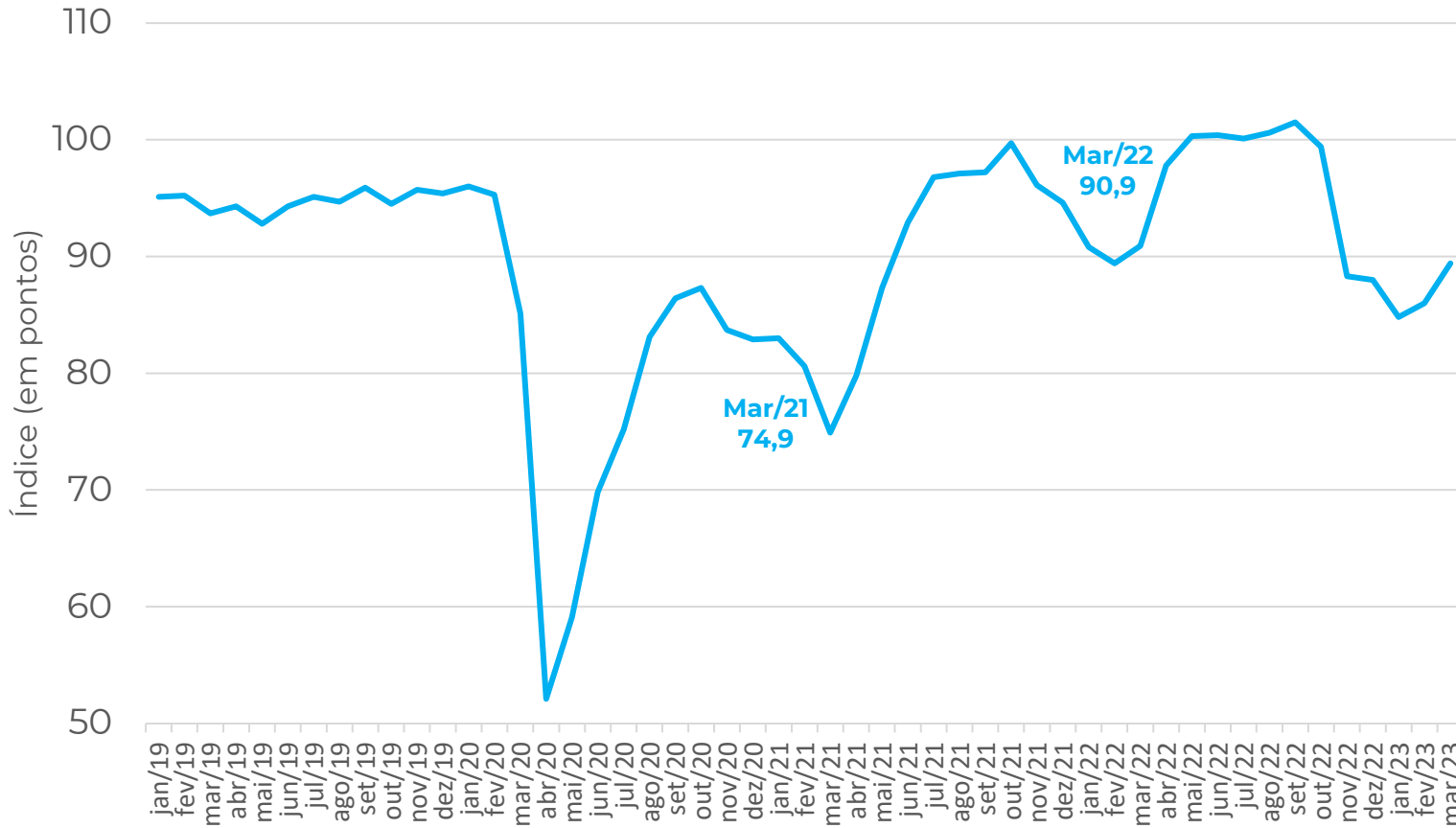

Mar/23
89,4

MPE Serviços
+3,4 pontos

Contribuíram
Positivamente

Serviços profissionais
Serviços de transporte
Outros

Contribuíram
Negativamente

Serviços prestados às famílias
Serviços de informação e
comunicação

Serviços: Situação Atual e Expetativas

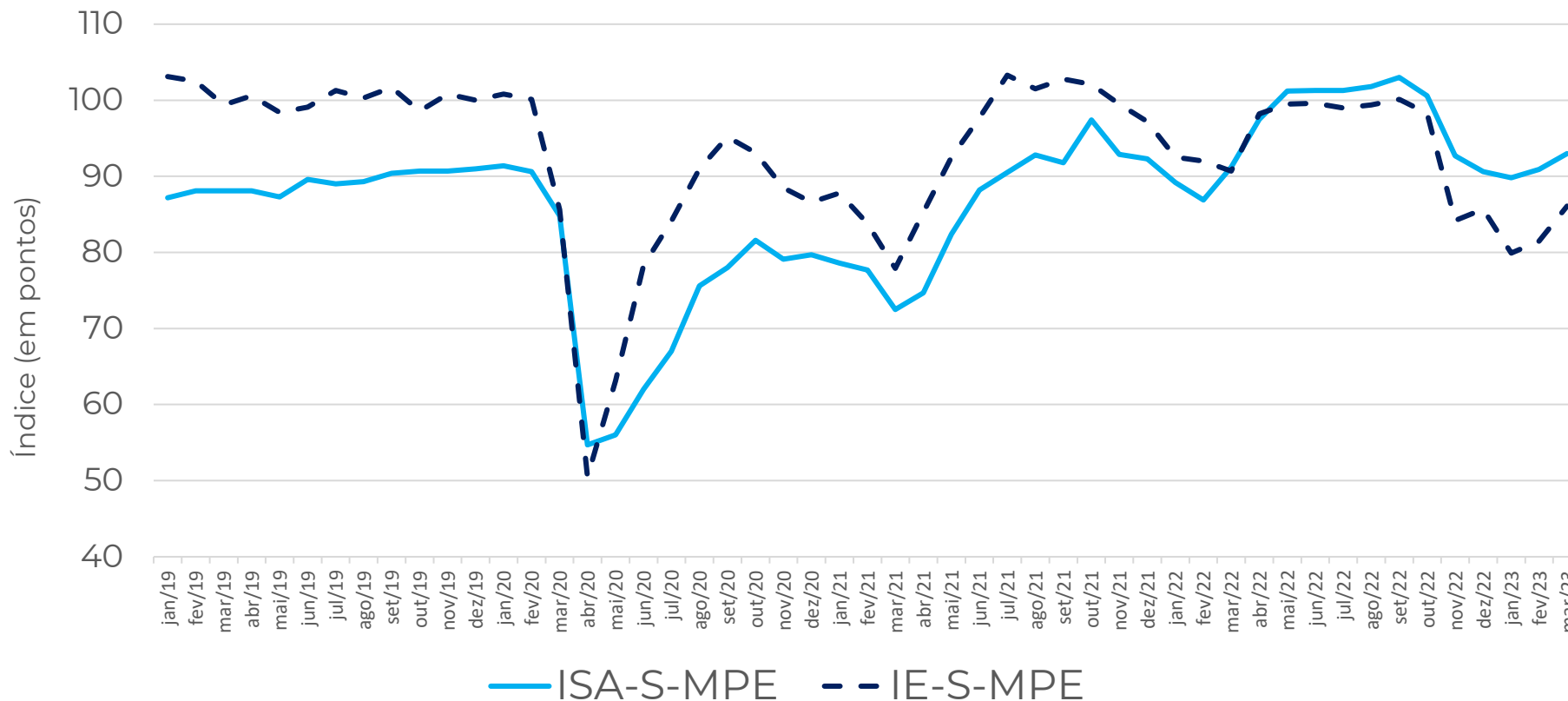
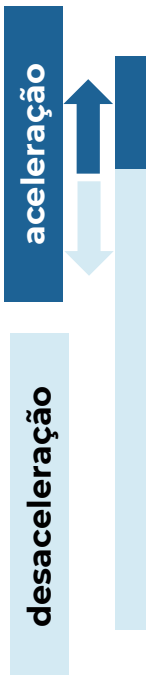

Mar/23
93,0

Mar/23
86,1

Serviços: Resultado por região

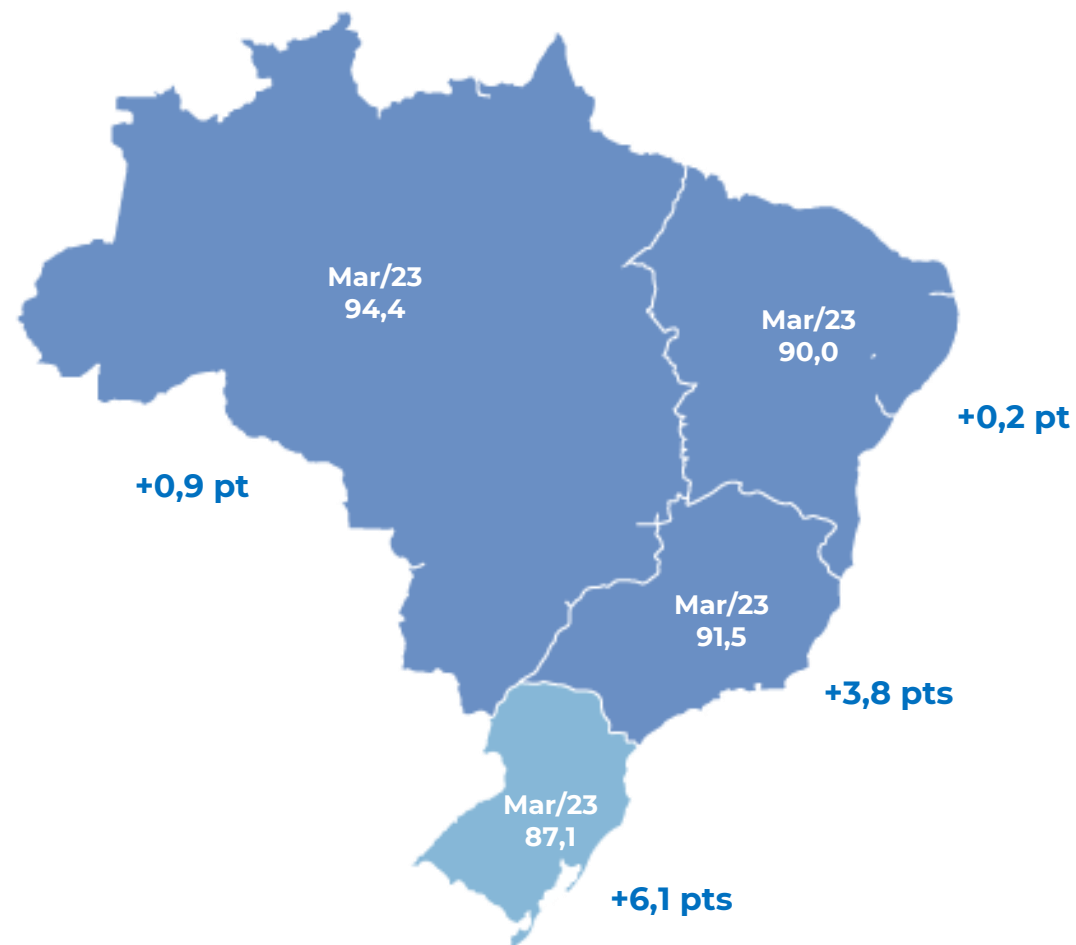

Em março de 2023, todas as regiões registraram resultado positivo, sendo o mais significativo na região **Sul**.

Serviços: Diferença em pontos: ICS MPE x ICS Geral

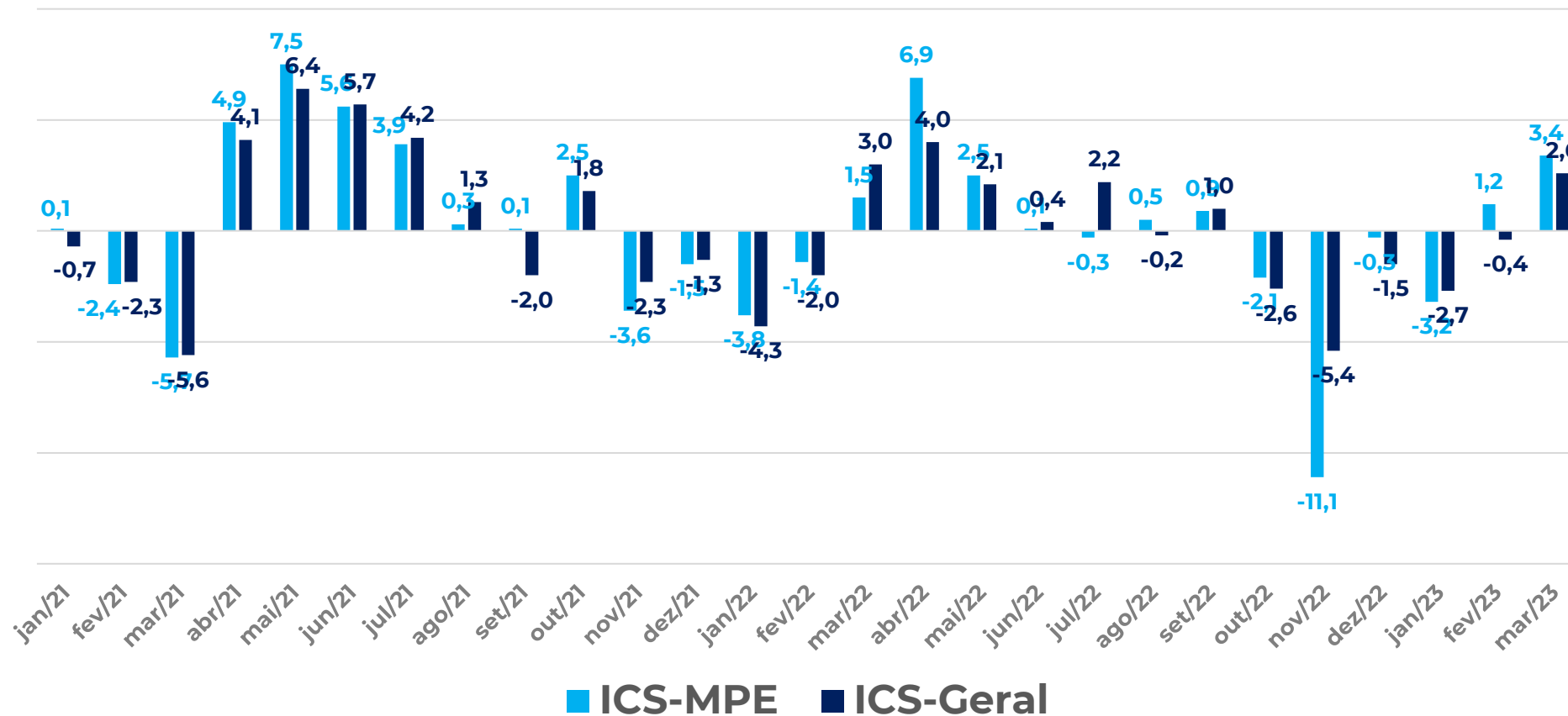

Ambos indicadores registraram avanço no mês de março de 2023.

Indústria: Índice de Confiança

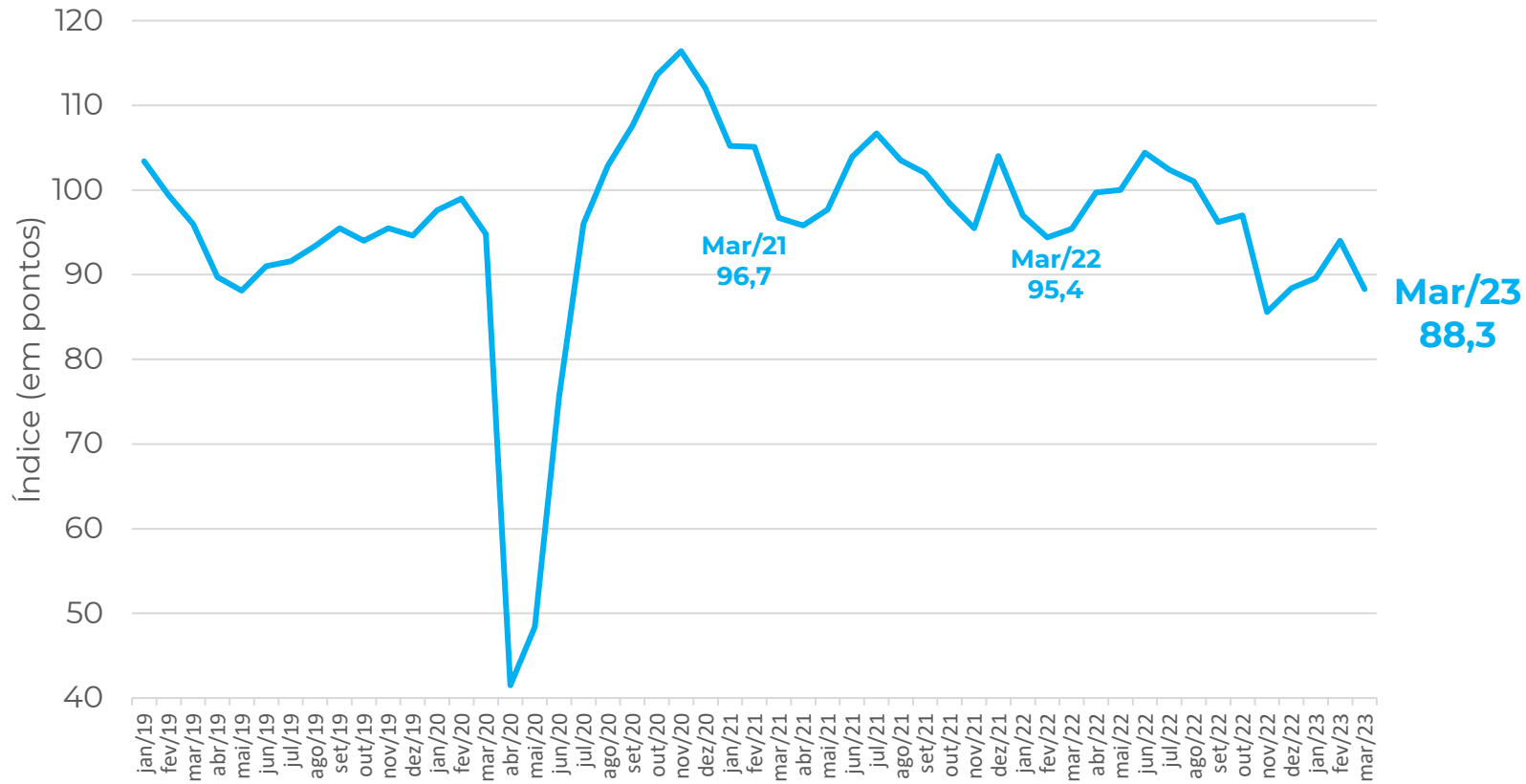
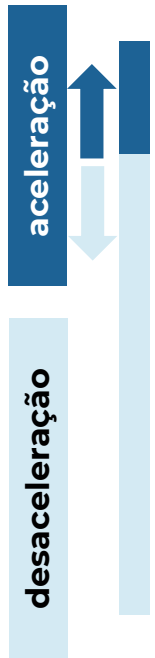

MPE Indústria
-5,7 pontos

Contribuíram
Positivamente

Refino e Produtos químicos

Contribuiu
Negativamente

**Alimentos
Vestuário
Metalurgia e Produtos de
metal
Outros**

Indústria: Situação Atual e Expectativas

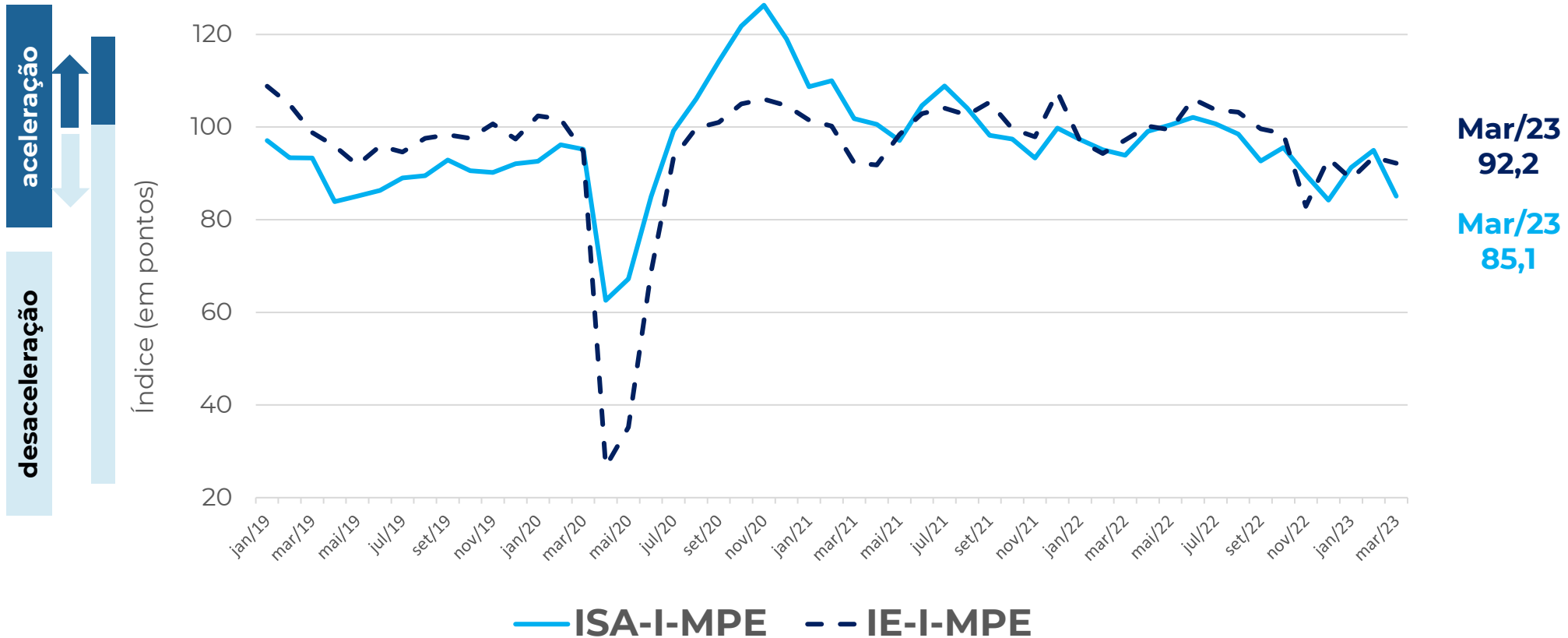

Indústria: Resultado por Região

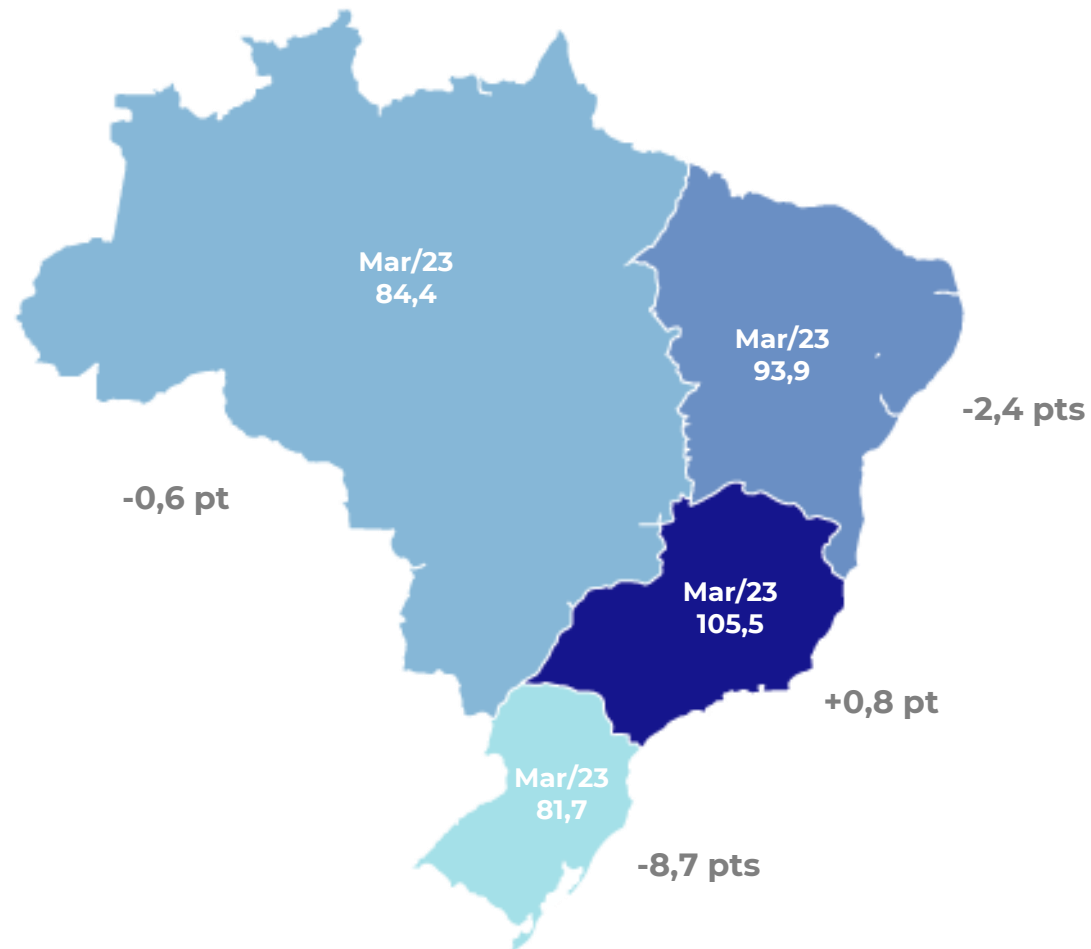

Em março de 2023, apenas a região **Sudeste** registrou resultado positivo, tendo um crescimento ínfimo de 0,8 pt.

Indústria: Diferença em pontos: ICI-MPE x ICI-Geral

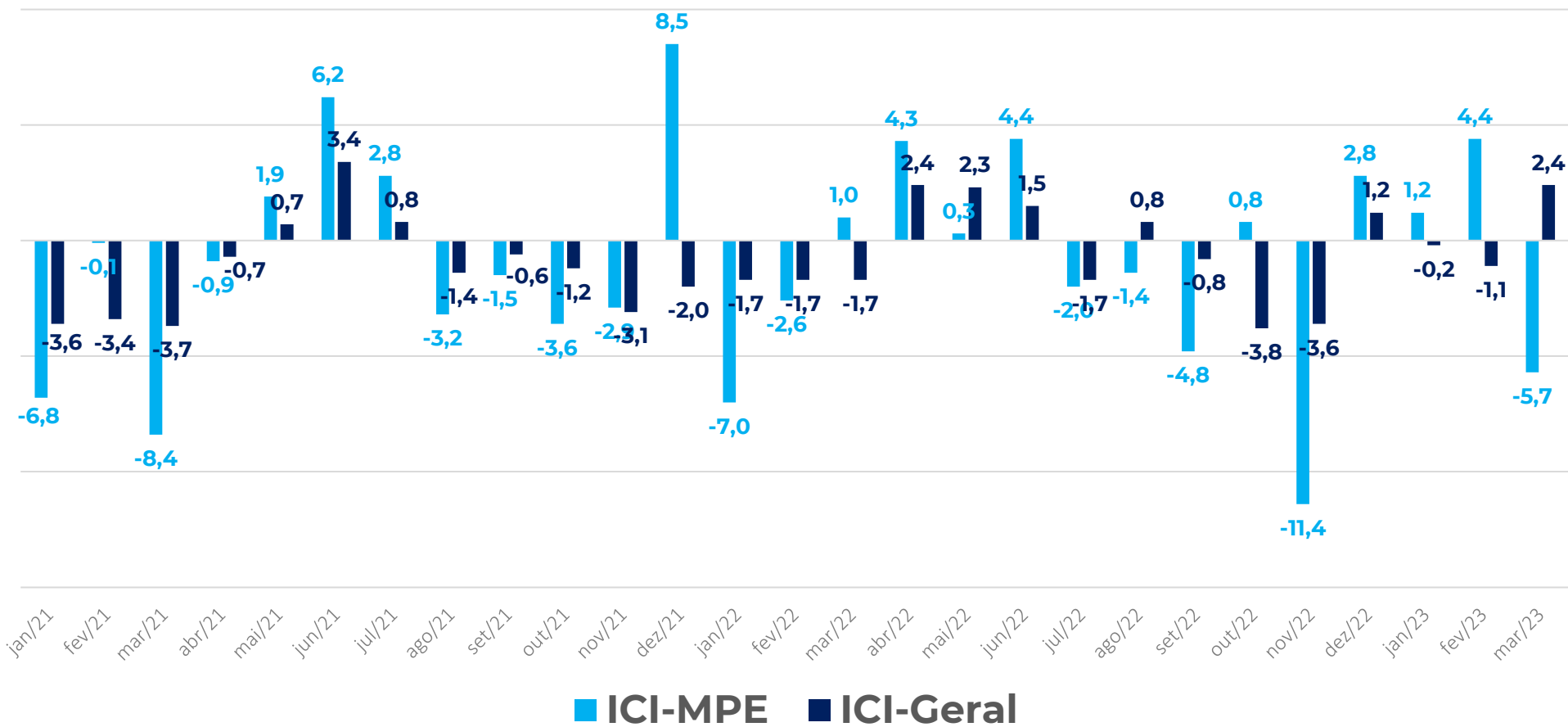

Em março de 2023, o ICI-Geral registrou aumento, enquanto o ICI-MPE registrou queda, após o inverso ter ocorrido no mês anterior.

FACILIDADE DE ACESSO AO CRÉDITO

Resultados: Crédito, Comércio (%)



Como você avalia o grau de exigência para acesso ao crédito por sua empresa no momento?

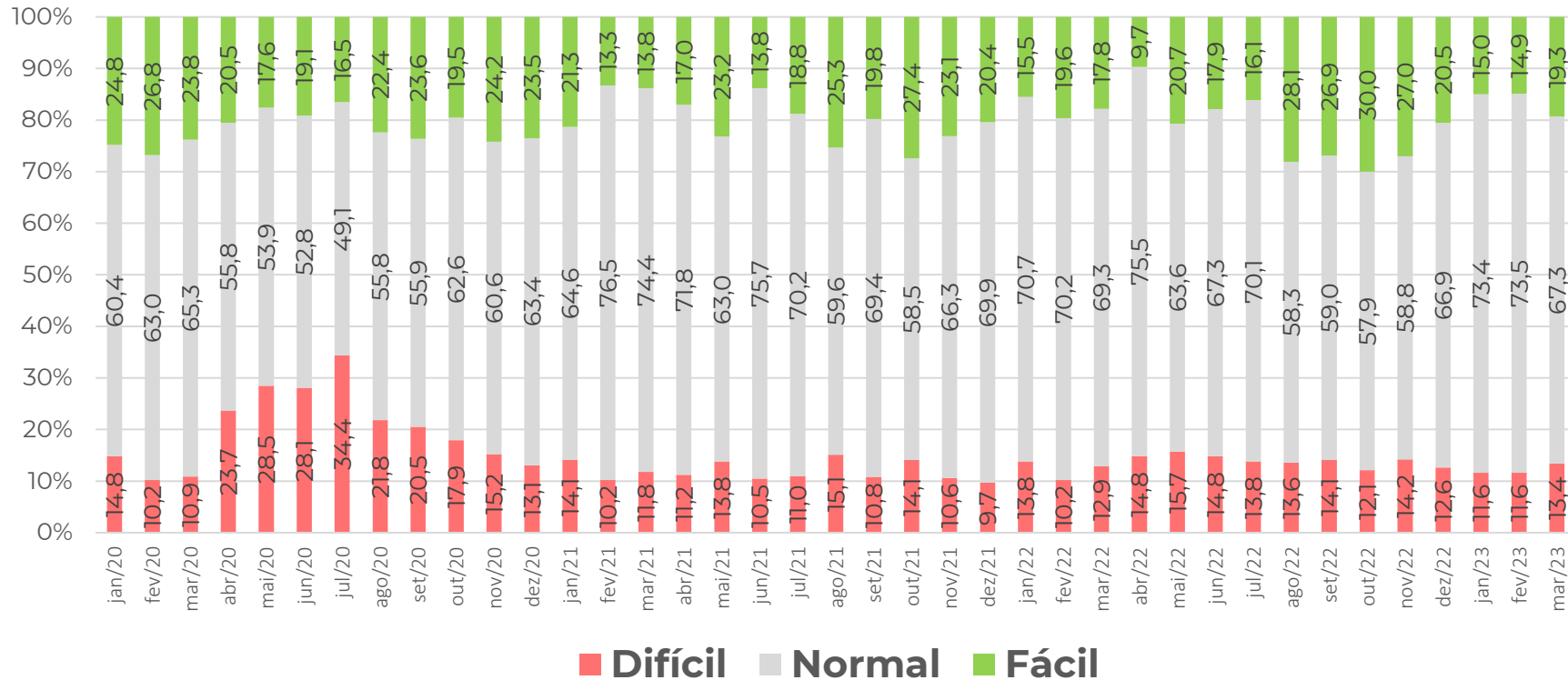

No setor de Comércio, houve redução do nível de acesso **normal** ao crédito.

Entre as empresas que sinalizaram **fácil** acesso, houve aumento (+4,4 p.p).

Resultados: Crédito, Serviços (%)



Como você avalia o grau de exigência para acesso ao crédito por sua empresa no momento?

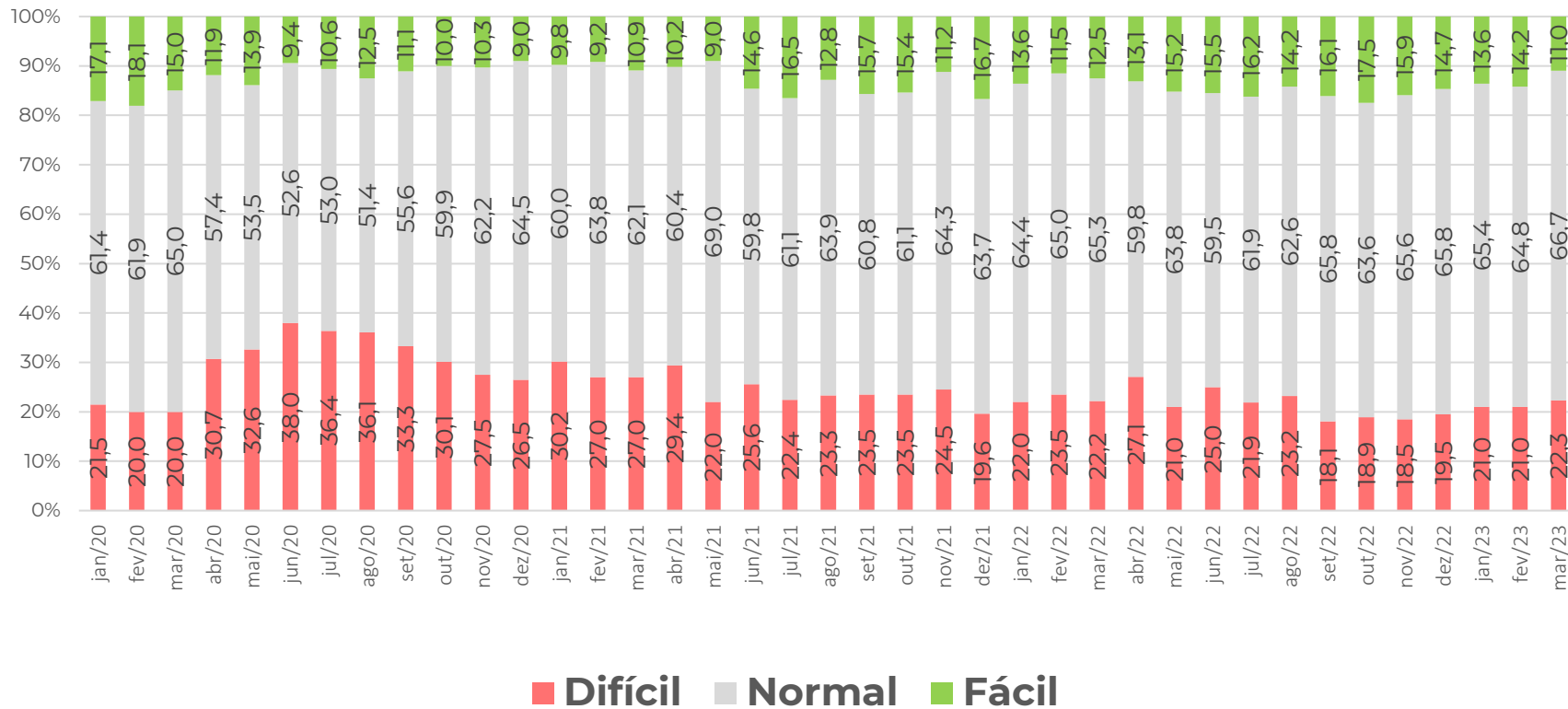

A proporção de empresas de serviços que consideram que está “fácil” obter crédito recuou 3,2 p.p., em março de 2023.

Resultados: Crédito, Indústria (%)



O Grau de exigência para a concessão ou renovação de empréstimos bancários no momento está?

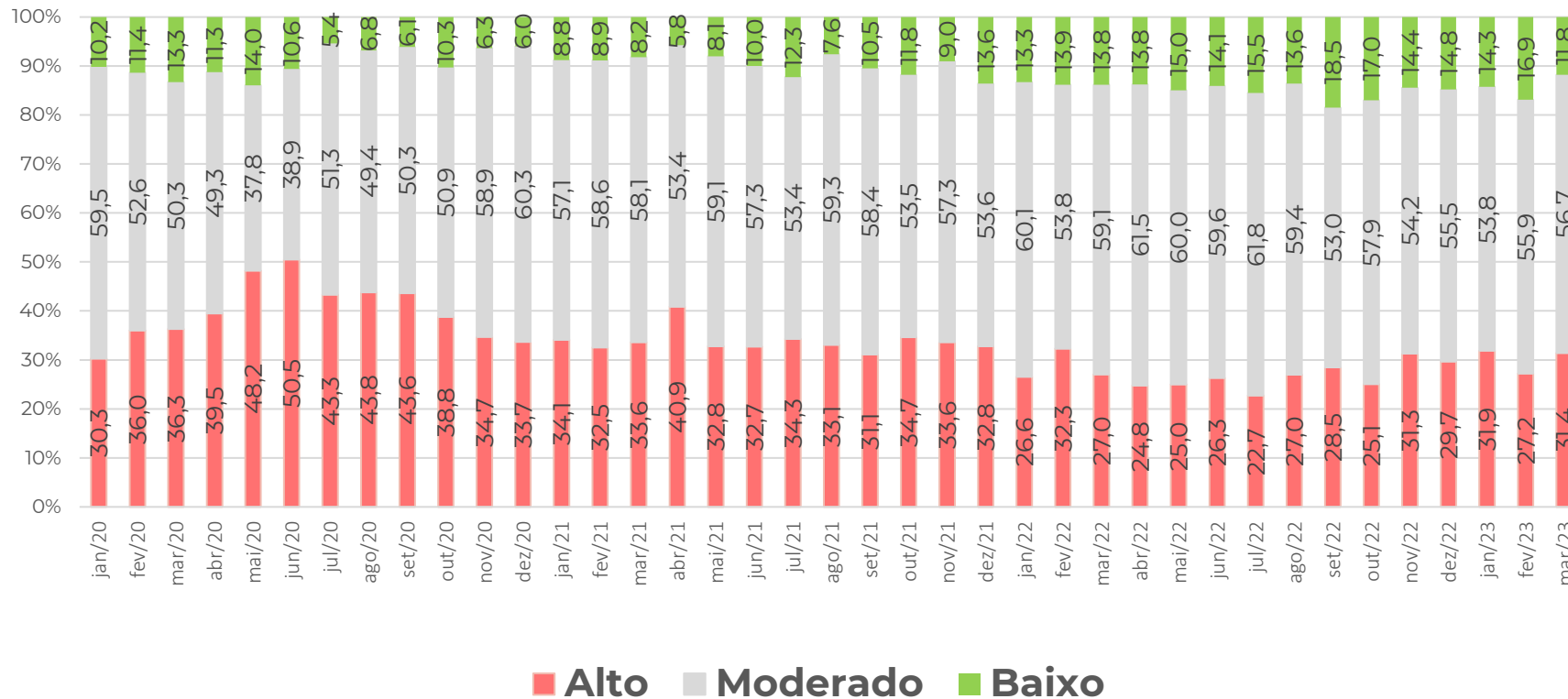

A proporção de empresas do setor de Indústria que percebe o grau de exigência como *baixo* caiu 5,0 p.p.

Resultados: Crédito (em pontos)

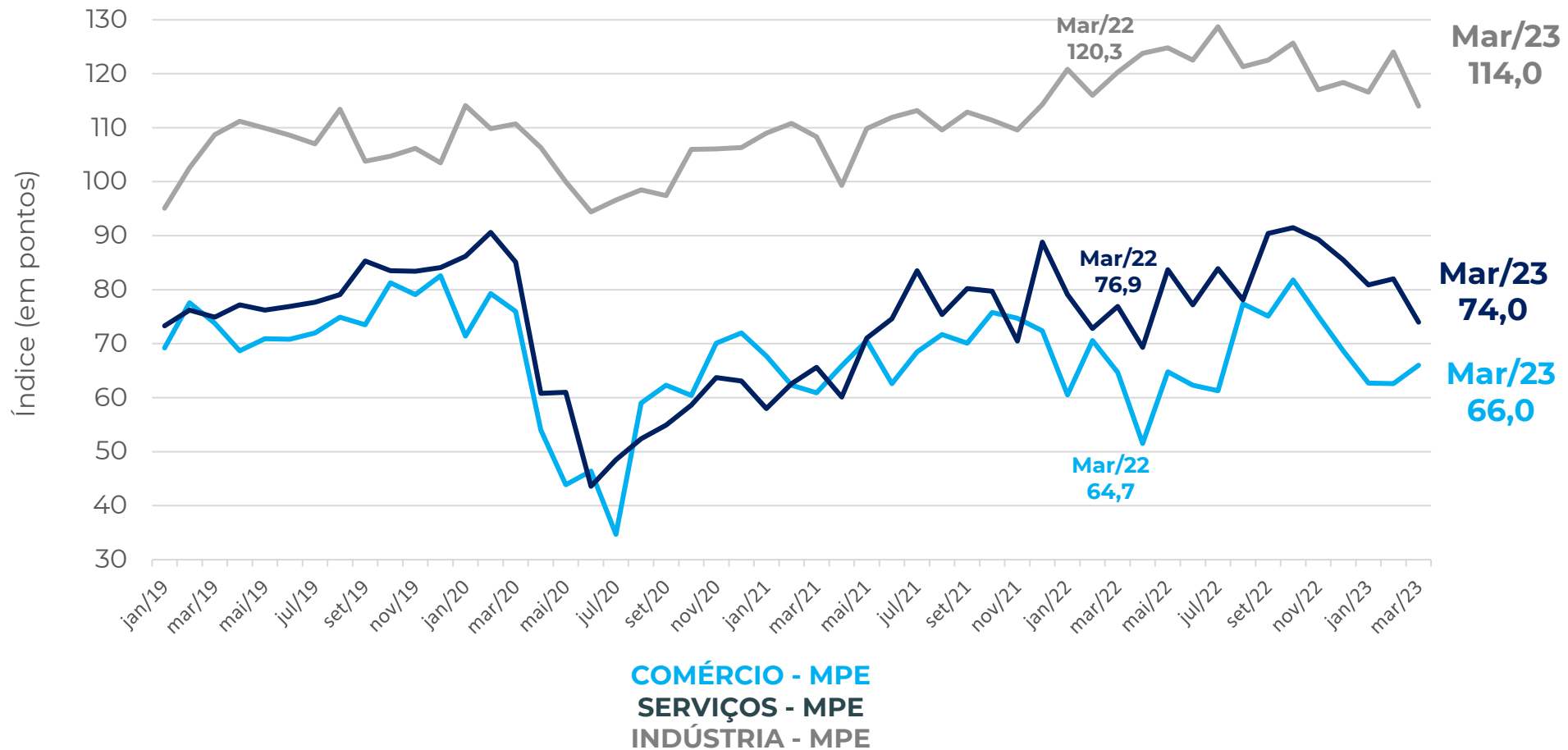
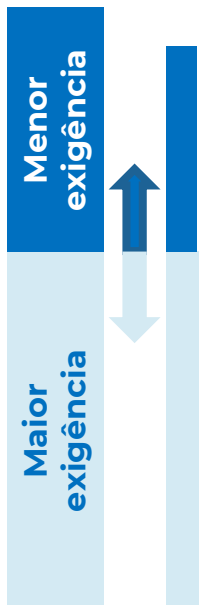

Nota: a composição do indicador é (100 + resposta favorável – desfavorável), a partir dos dados padronizados, com a média de jun2010 a 2015. O ajuste sazonal é feito em cada série específica. Então, não é possível calcular a partir das parcelas brutas de forma direta.

Resultados: Crédito (em pontos)

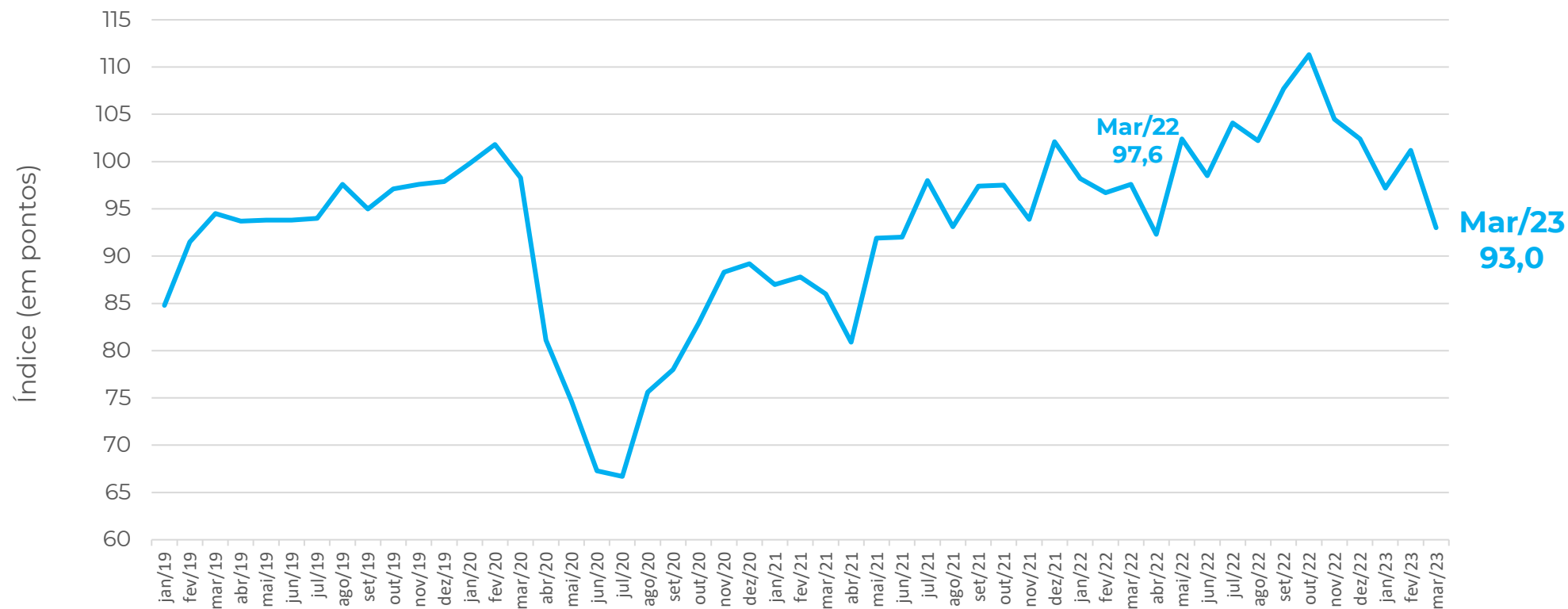
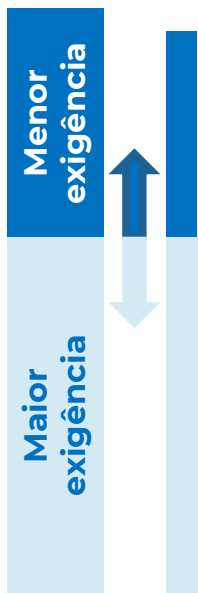

AGREGADO - MPE

Nota: a composição do indicador é $(100 + \text{resposta favorável} - \text{desfavorável})$, a partir dos dados padronizados, com a média de jun2010 a 2015. O ajuste sazonal é feito em cada série específica. Então, não é possível calcular a partir das parcelas brutas de forma direta.

EMPREGO PREVISTO

Resultados: Emprego Previsto, Comércio (%)



Como evoluirá o número de pessoas empregadas por sua empresa nos próximos três meses?

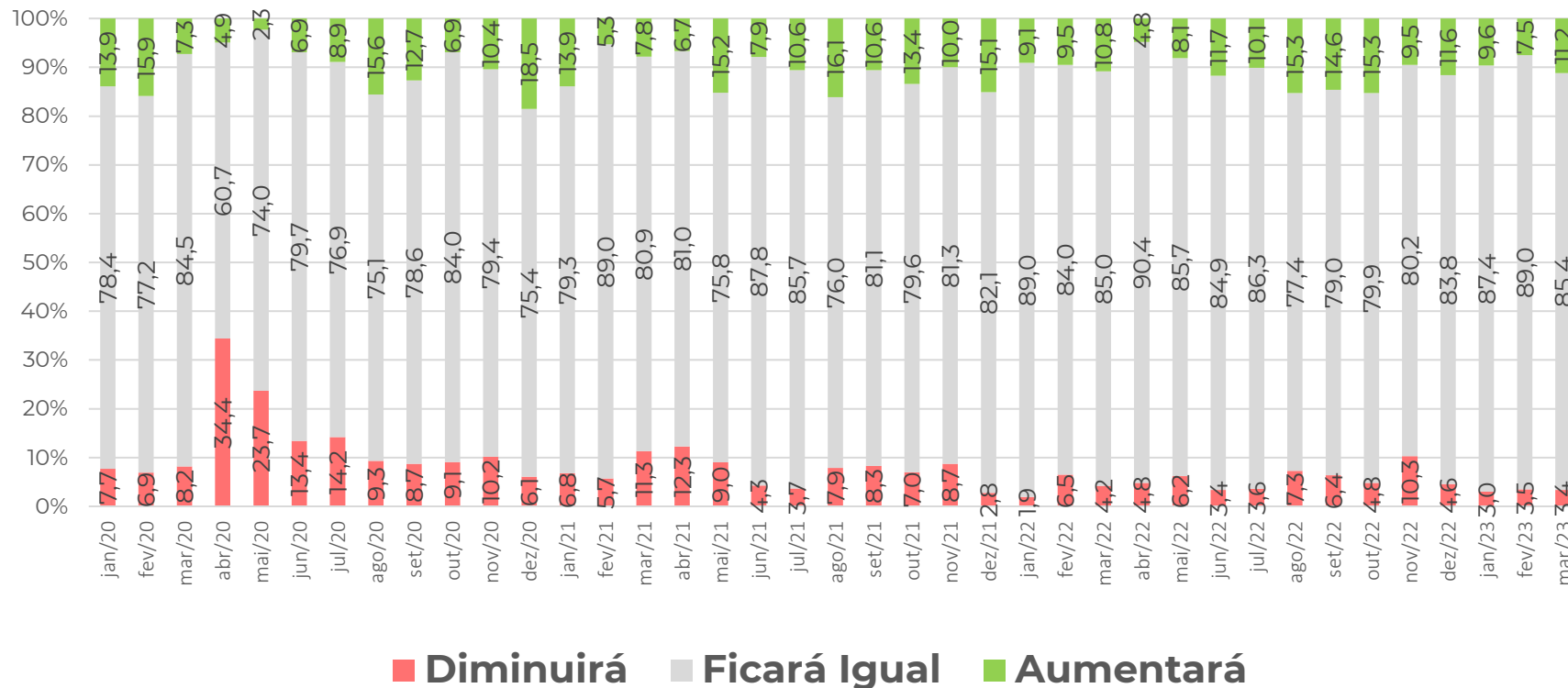

No setor de Comércio, a parcela das empresas que acredita que as contratações aumentarão, cresceu 3,7 p.p., em março de 2023.

Resultados: Emprego Previsto, Serviços (%)



Como evoluirá o número de pessoas empregadas por sua empresa nos próximos três meses?

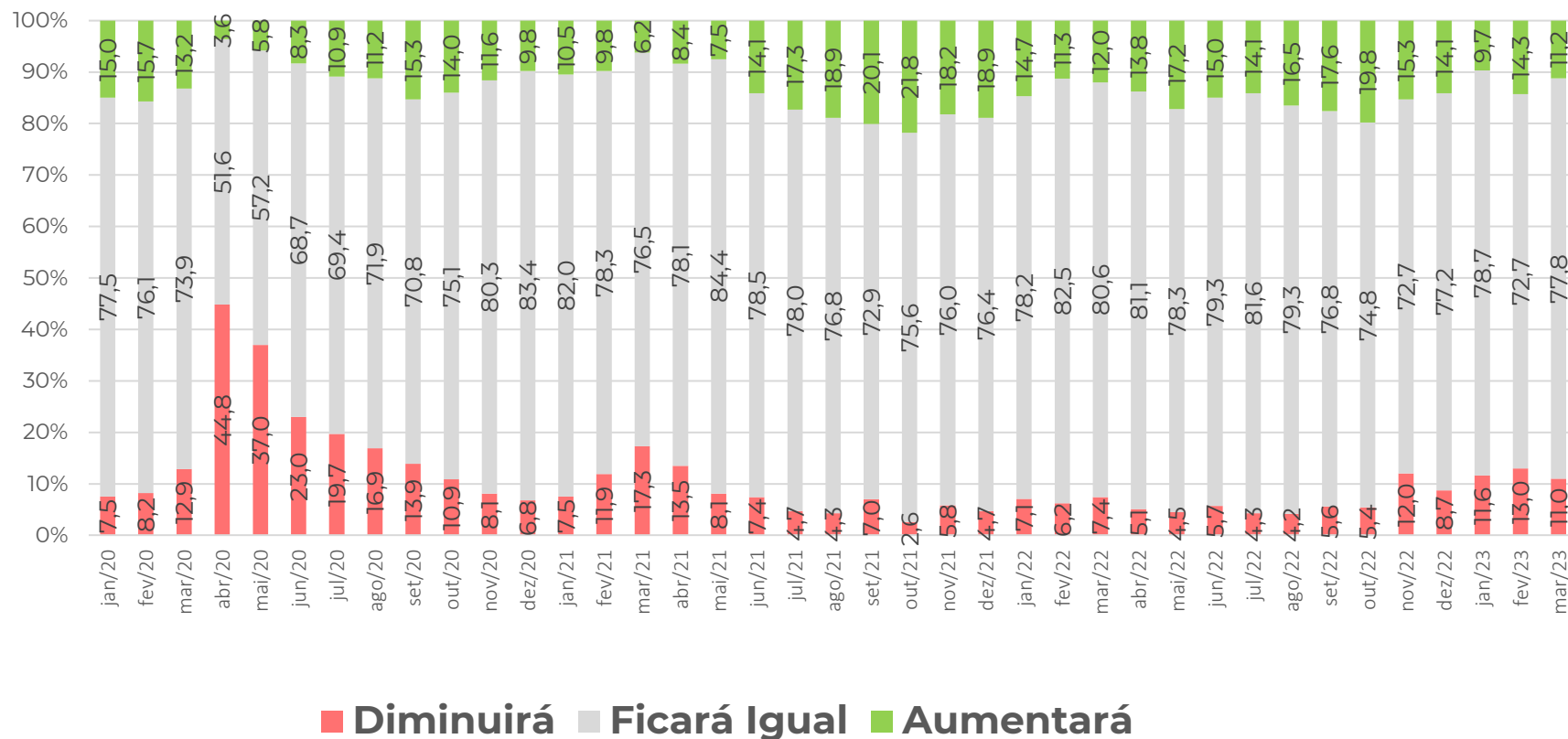

Em março de 2023, a parcela das empresas do setor de Serviços que acredita que o número de pessoas empregadas aumentará, recuou 3,1 p.p.

Resultados: Emprego Previsto, Indústria (%)



Pessoal ocupado previsto para o trimestre seguinte, comparado com o do trimestre anterior:

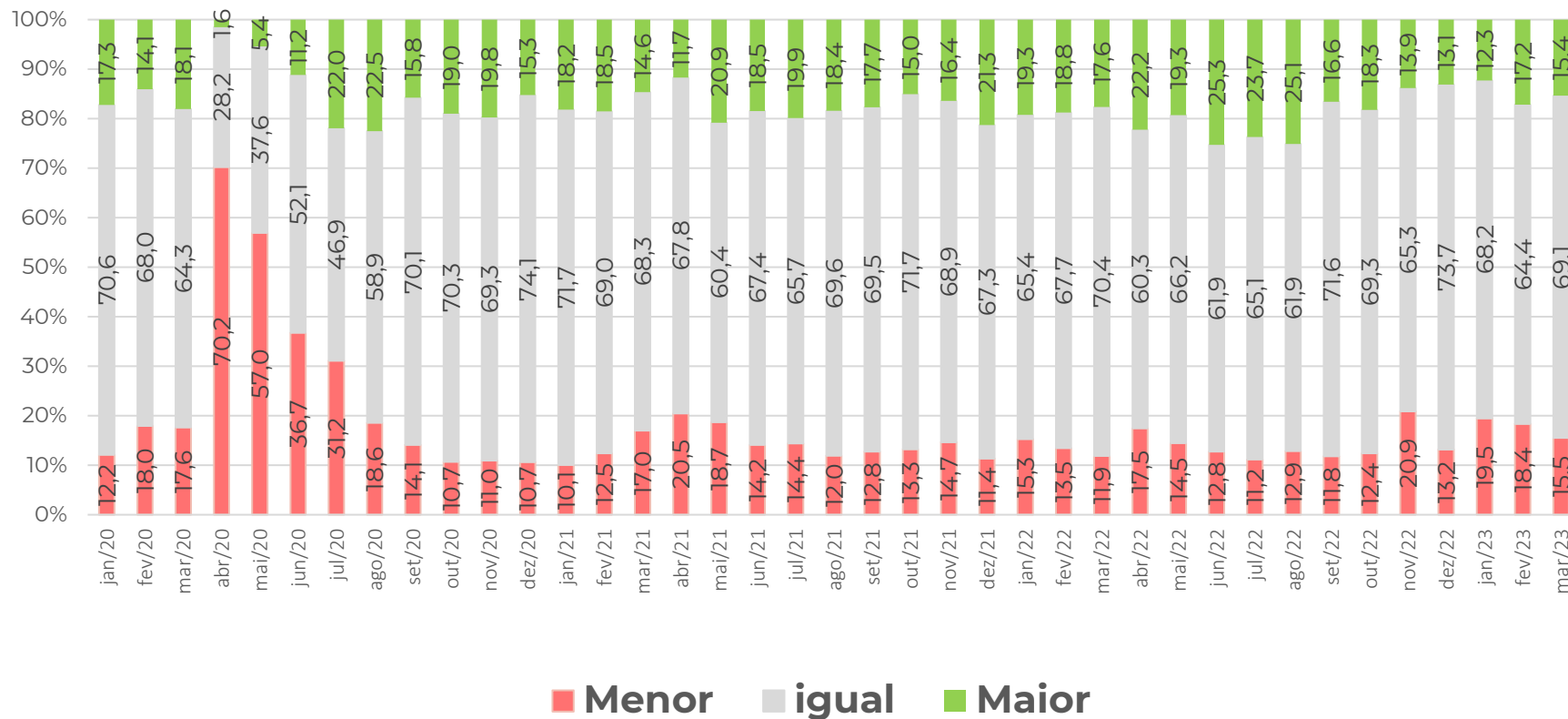

A previsão de que o pessoal ocupado seria “maior” na Indústria, recuou 1,8 p.p., em março de 2023.

Resultados: Emprego Previsto (em pontos)



aceleração

↑

↓

desaceleração

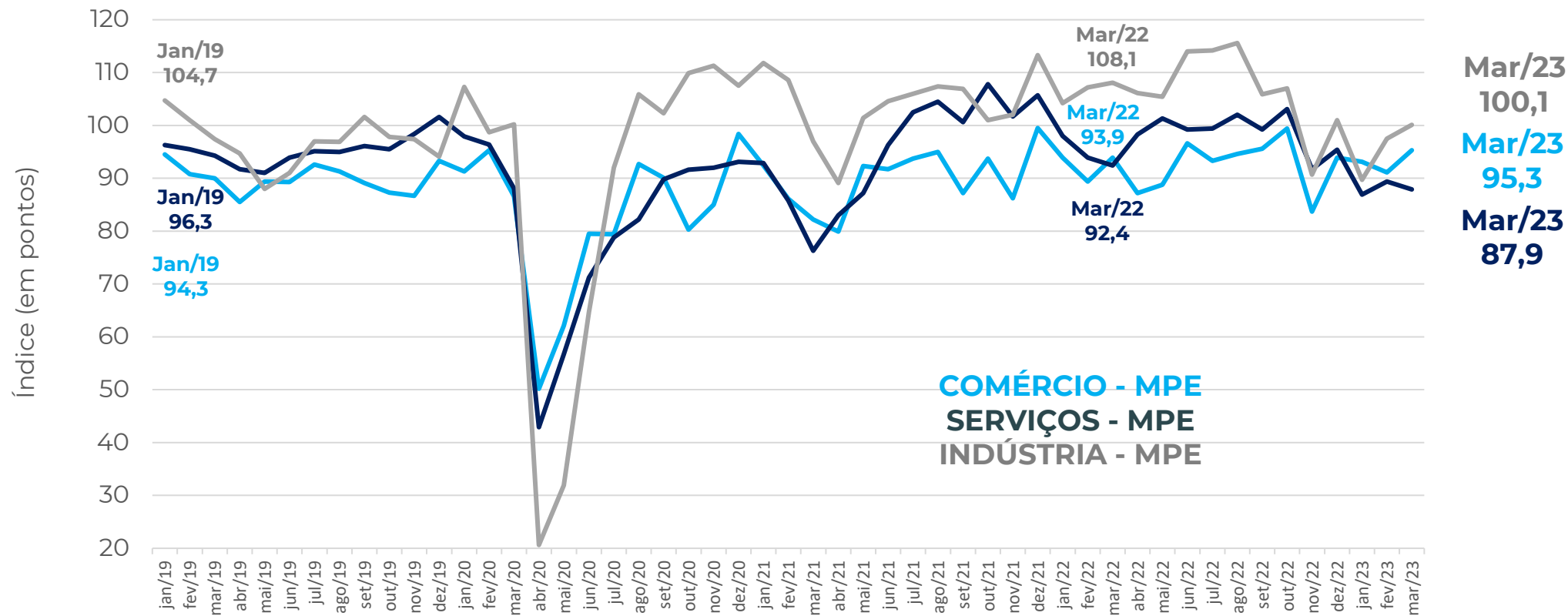

Nota: a composição do indicador é (100 + resposta favorável – desfavorável), a partir dos dados padronizados, com a média de jun2010 a 2015. O ajuste sazonal é feito em cada série específica. Então, não é possível calcular a partir das parcelas brutas de forma direta.

Resultados: Emprego Previsto (em pontos)

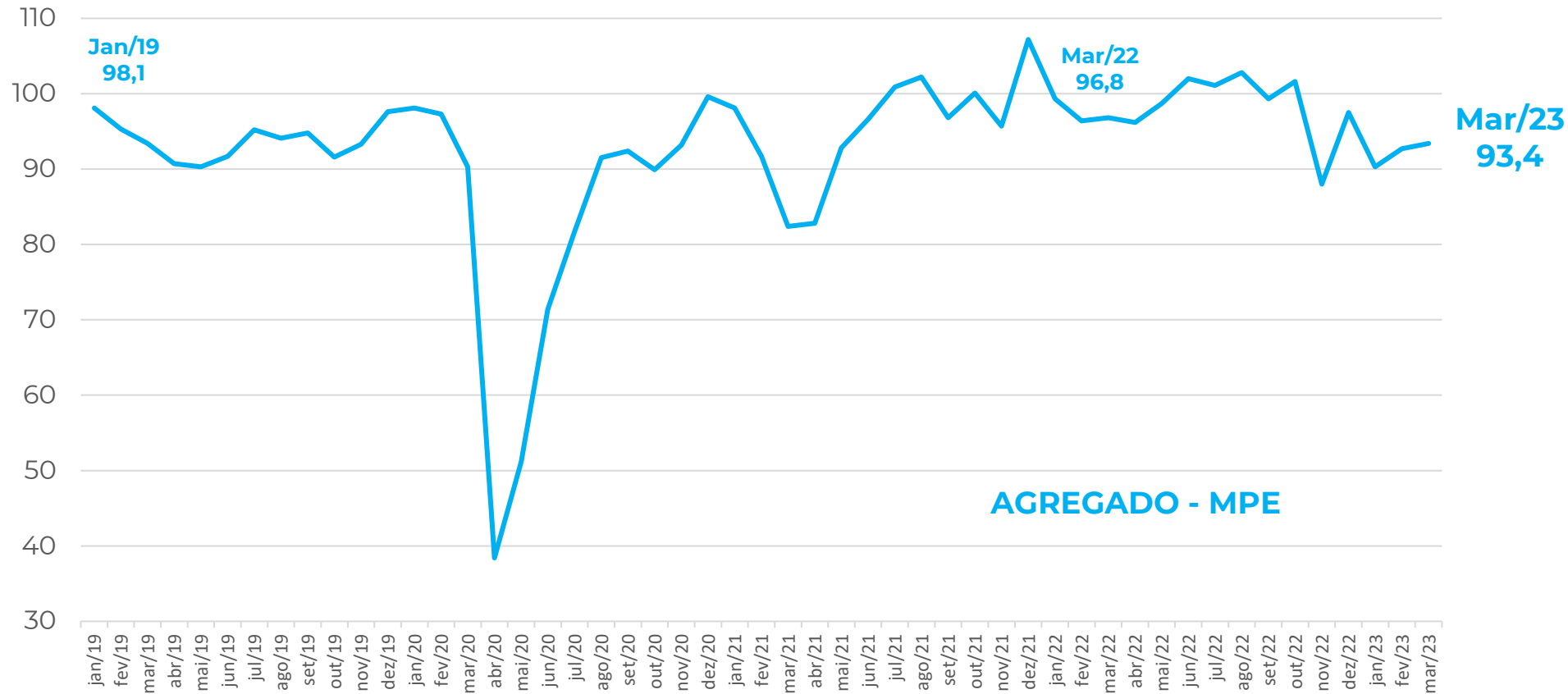
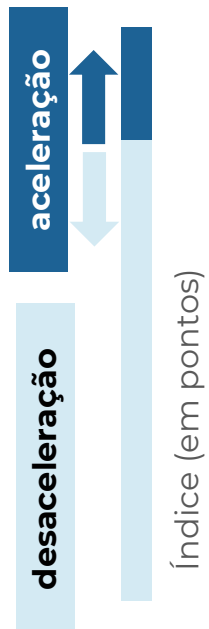

Nota: a composição do indicador é (100 + resposta favorável – desfavorável), a partir dos dados padronizados, com a média de jun2010 a 2015. O ajuste sazonal é feito em cada série específica. Então, não é possível calcular a partir das parcelas brutas de forma direta.

Realização

A pesquisa **Sondagem Econômica MPE** é um produto da **Unidade de Gestão Estratégica e Inteligência** do Sebrae Nacional, com apoio da **Fundação Getulio Vargas**.

Equipe UGE

Kennyston Lago kennyston.lago@sebrae.com.br

Dênis Nunes denis.pedro@sebrae.com.br

Marco Bedê marco.bede@sebrae.com.br

Equipe Competitividade

Alberto Vallim alberto.vallim@sebrae.com.br

Equipe FGV

Luiz Gustavo Medeiros Barbosa

Aloisio Campelo Junior

Viviane Seda Bittencourt

Marcel Levi

Patricia Meziat Pina

Ique Lavatori

Raphael Vianna

