

BOLETIM MENSAL SONDAGEM ECONÔMICA MPE

SEBRAE – FGV

Boletim Maio/2023 – 06/06/2023



SEBRAE

O que é Pesquisado?



Indústria

- Demanda Atual
- Nível de estoques
- Situação Atual Negócios
- Crédito
- Nível Utilização Capacidade Instalada (NUCI)
- Demanda Prevista
- Produção Prevista
- Emprego Previsto
- Tendência dos Negócios

Serviços

- Volume de Demanda Atual
- Situação Atual Negócios
- Crédito
- Nível Utilização Capacidade Instalada (NUCI)
- Demanda Prevista
- Faturamento Previsto
- Emprego Previsto
- Tendência dos Negócios

Comércio

- Volume de Demanda Atual
- Volume de Compras Atual
- Situação Atual Negócios
- Crédito
- Vendas Previstas
- Volume de Compras Previsto
- Emprego Previsto
- Tendência dos Negócios

Cálculo dos Índices

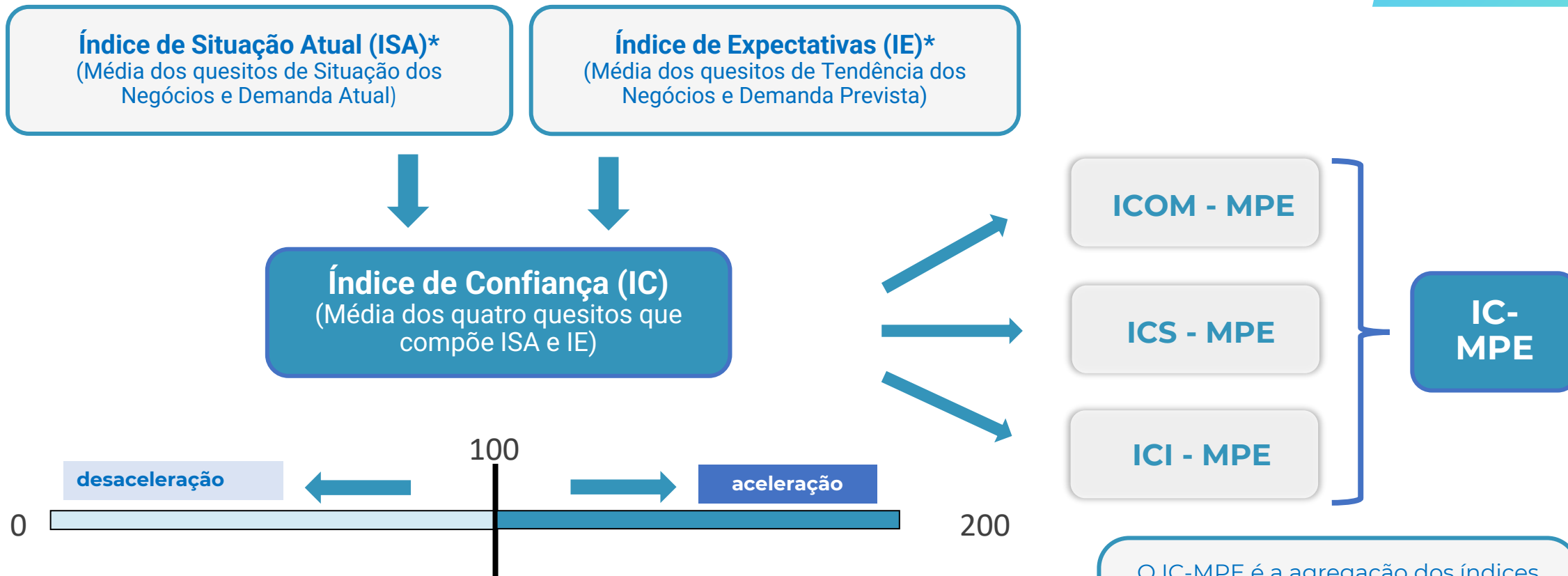

* Na Sondagem da Indústria, o Indicador de Estoques também faz parte do ISA (Índice de Situação Atual) e o Indicador de Emprego Previsto, faz parte do IE (Índice de Expectativas).

O IC-MPE é a agregação dos índices de confiança dos três setores pesquisados (Comércio, Serviços e Indústria de Transformação) para as MPEs.

Destiques

MAIO 2023

Destques - Maio 2023

Índice de Confiança das MPE (IC-MPE) teve ínfimo incremento em maio de 2023:

- O **IC-MPE** (Ind. + Com. + Serv.): **+0,2 ponto**
 - MPE do Comércio: **+2,0 pontos**
 - MPE de Serviços: **+2,5 pontos**
 - MPE da Ind. de Transformação: **-1,3 ponto**
- **MPE Comércio**: o aumento da confiança do setor ocorreu principalmente pelos resultados dos indicadores de perspectivas de curto prazo;
- **MPE Serviços**: o aumento da confiança foi observado nos dois horizontes temporais, com destaque para o resultado do indicador de demanda atual;
- **MPE Indústria de Transformação**: a confiança do setor sofreu a terceira queda seguida, essa última, influenciada, principalmente, pelo indicador de tendência dos negócios e emprego previsto.

ANÁLISE

MAIO 2023

Resultados: IC-MPE

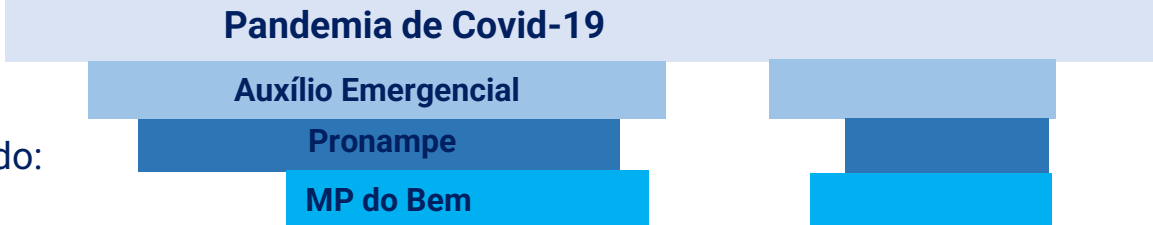
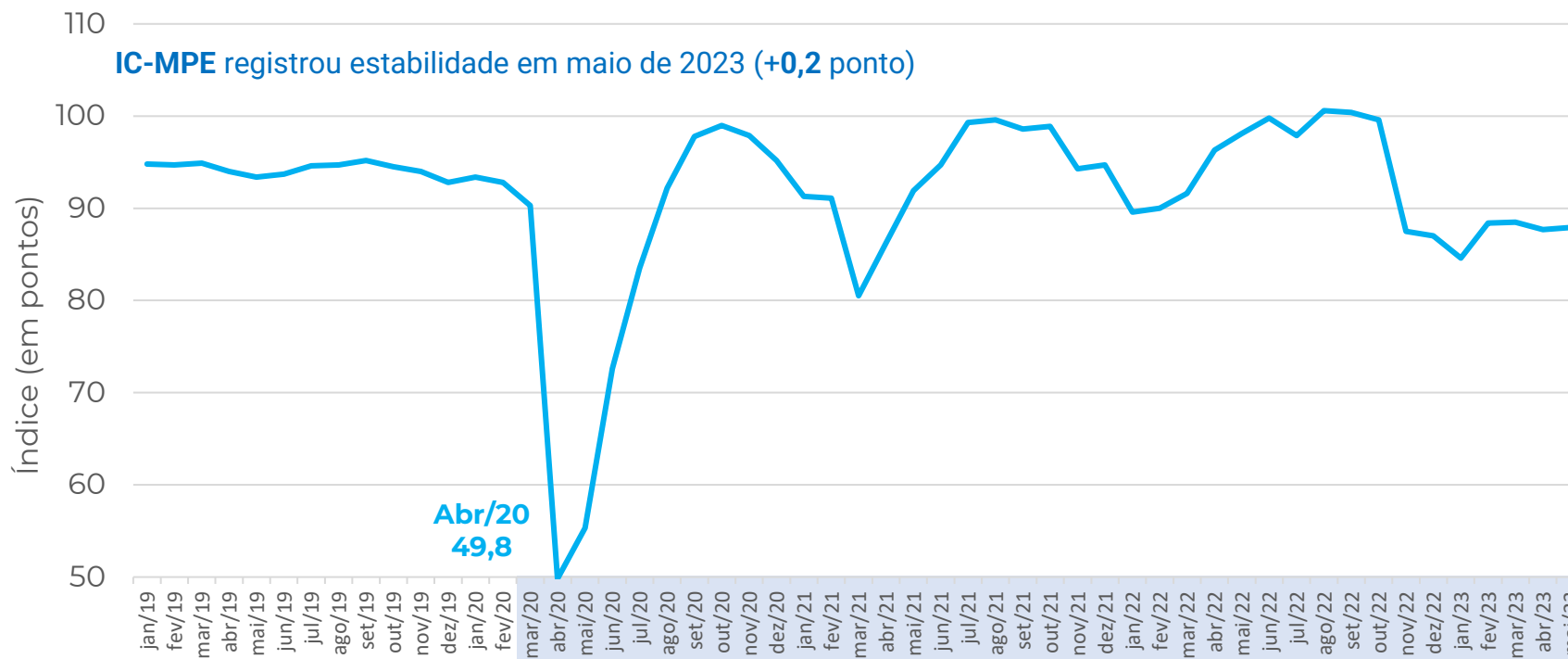
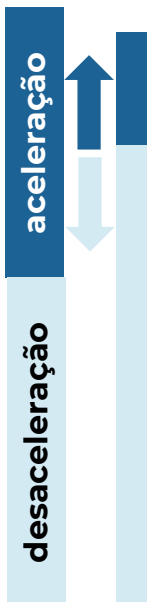

Fatos relevantes no período:

Mês	IC-MPE
mai/21	91,9
jun/21	94,7
jul/21	99,3
ago/21	99,6
set/21	98,6
out/21	98,9
nov/21	94,3
dez/21	94,7
jan/22	89,6
fev/22	90,0
mar/22	91,6
abr/22	96,3
mai/22	98,1
jun/22	99,8
jul/22	97,9
ago/22	100,6
set/22	100,4
out/22	99,6
nov/22	87,5
dez/22	87,0
jan/23	84,6
fev/23	88,4
mar/23	88,5
abr/23	87,7
mai/23	87,9

Resultados: IC-MPE x IC-Geral

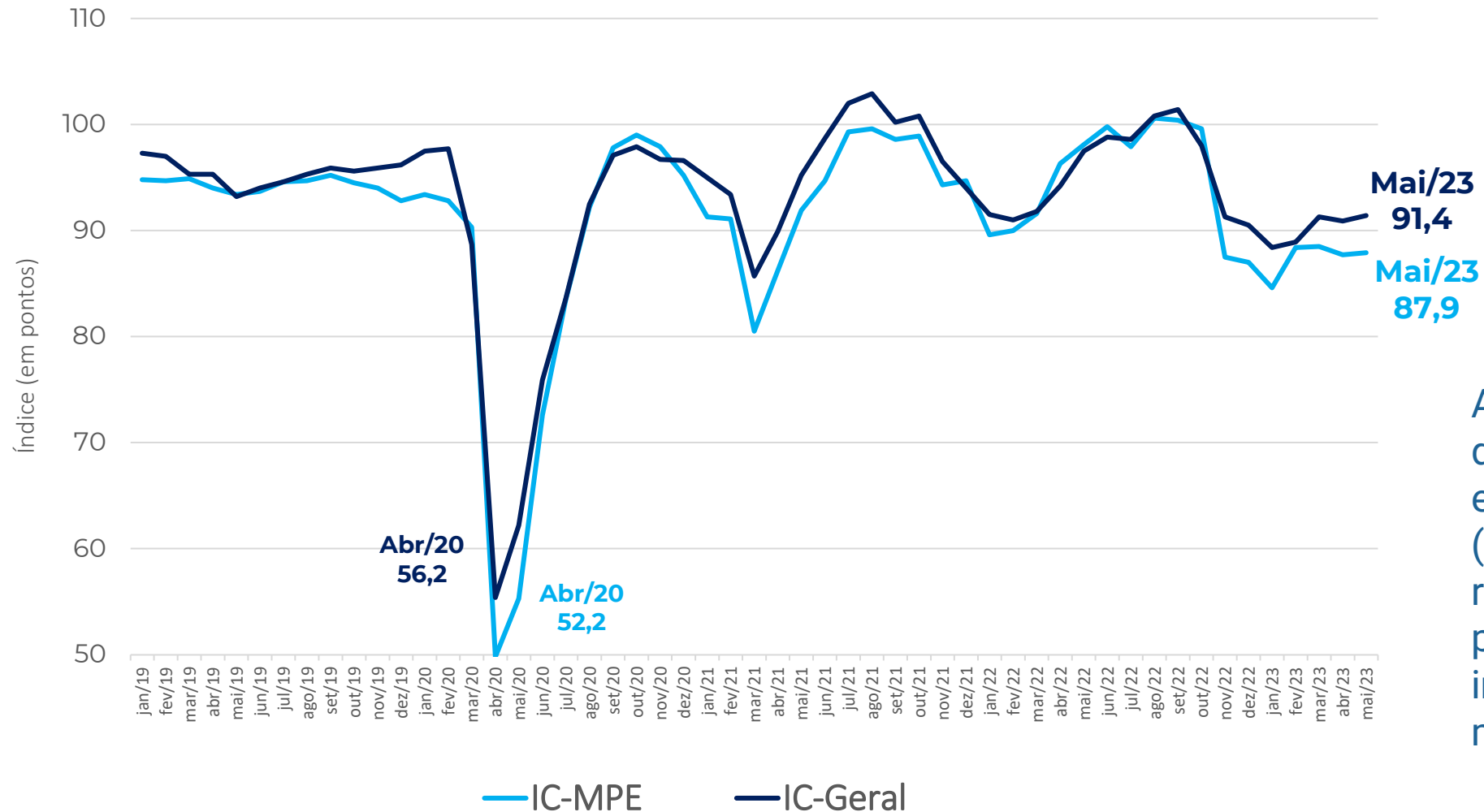
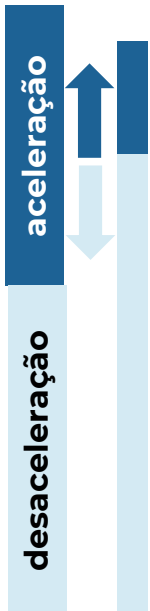

Ambos os índices de confiança empresarial (Geral e MPE) registraram pequeno incremento em maio de 2023.

Resultados em pontos: IC-MPE x IC-Geral

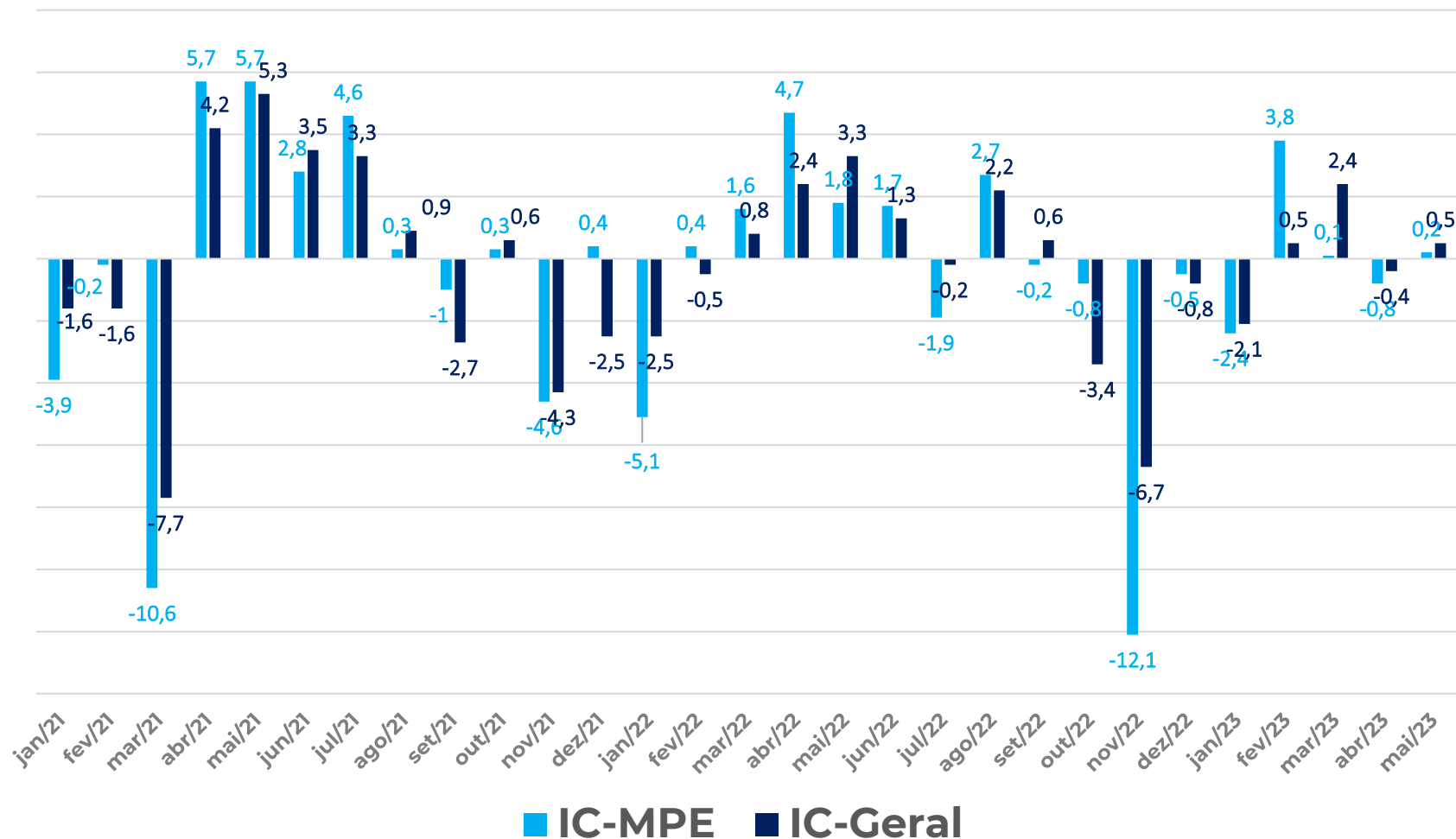

Os Índices de Confiança das MPE (IC-MPE) e o Índice de Confiança Geral (IC-Geral), registraram resultado positivo em maio de 2023.

Resultados: Comércio – Serviços – Indústria

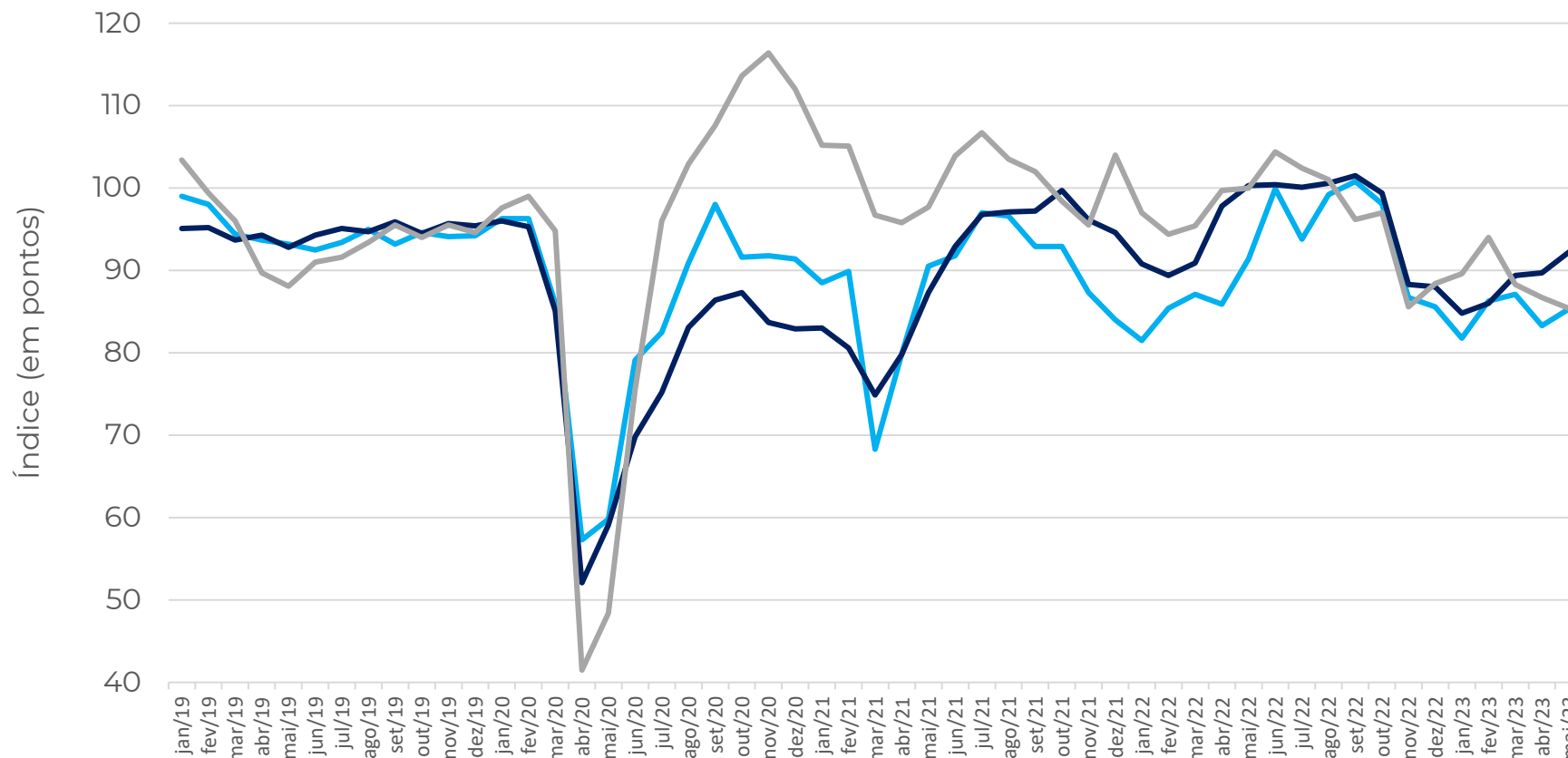
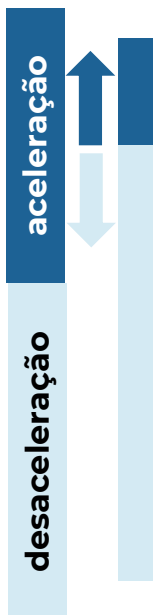

Mai/23
92,2

Mai/23
85,4

Mai/23
85,3

ICOM-MPE: ÍNDICE DE CONFIANÇA DO COMERCIO MPE
ICS-MPE: ÍNDICE DE CONFIANÇA DOS SERVIÇOS MPE
ICI-MPE: ÍNDICE DE CONFIANÇA DA INDUSTRIA MPE

Resultados: ISA-MPE x IE-MPE

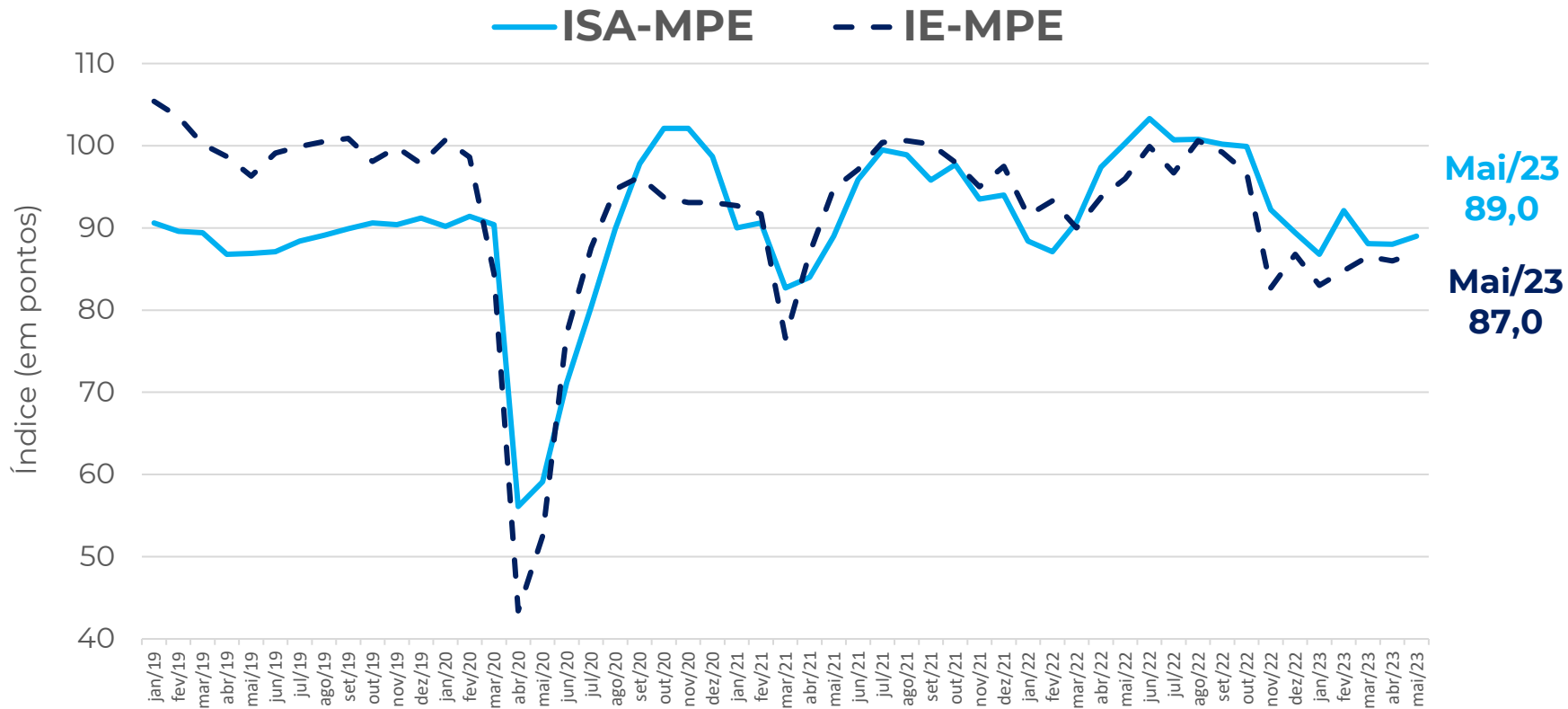
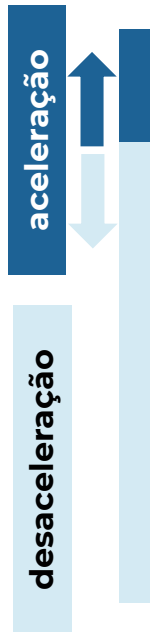

Em maio de 2023, tanto o IE quanto o ISA registraram aumento.

Nota: ISA, IE e IC-MPE possuem sazonalidades distintas. A dessazonalização destes é feita de forma independente. Logo, o IC-MPE dessazonalizado não é a média aritmética simples dos ISA e IE dessazonalizados, podendo superá-los (ou ficar abaixo) destes, em alguns meses.

Comércio: Índice de Confiança



aceleração

desaceleração

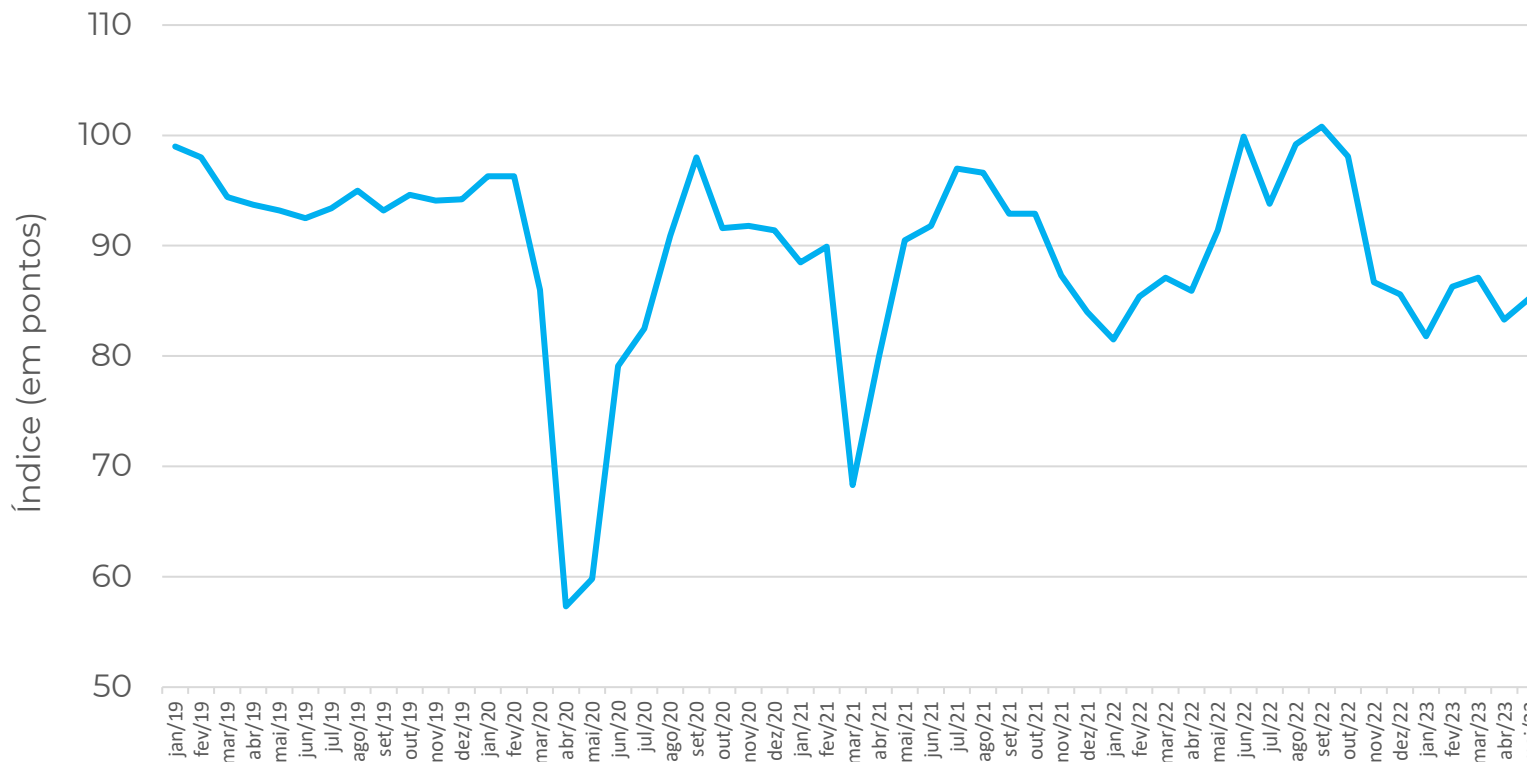

Mai/23
85,3

MPE Comércio
+2,0 pontos

Contribuiu Positivamente

Varejo restrito
(bens de consumo)

Contribuíram
Negativamente

Veículos, motos e peças
Material de construção

Comércio: Situação Atual e Expectativa

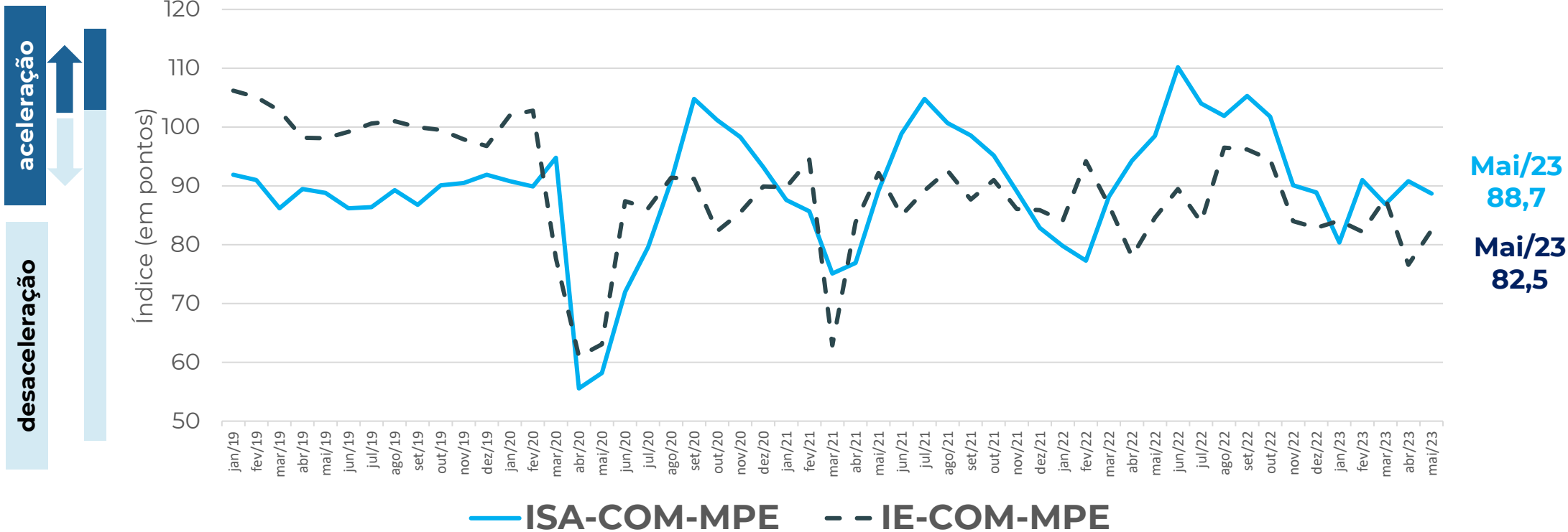

Comércio: Resultado por região

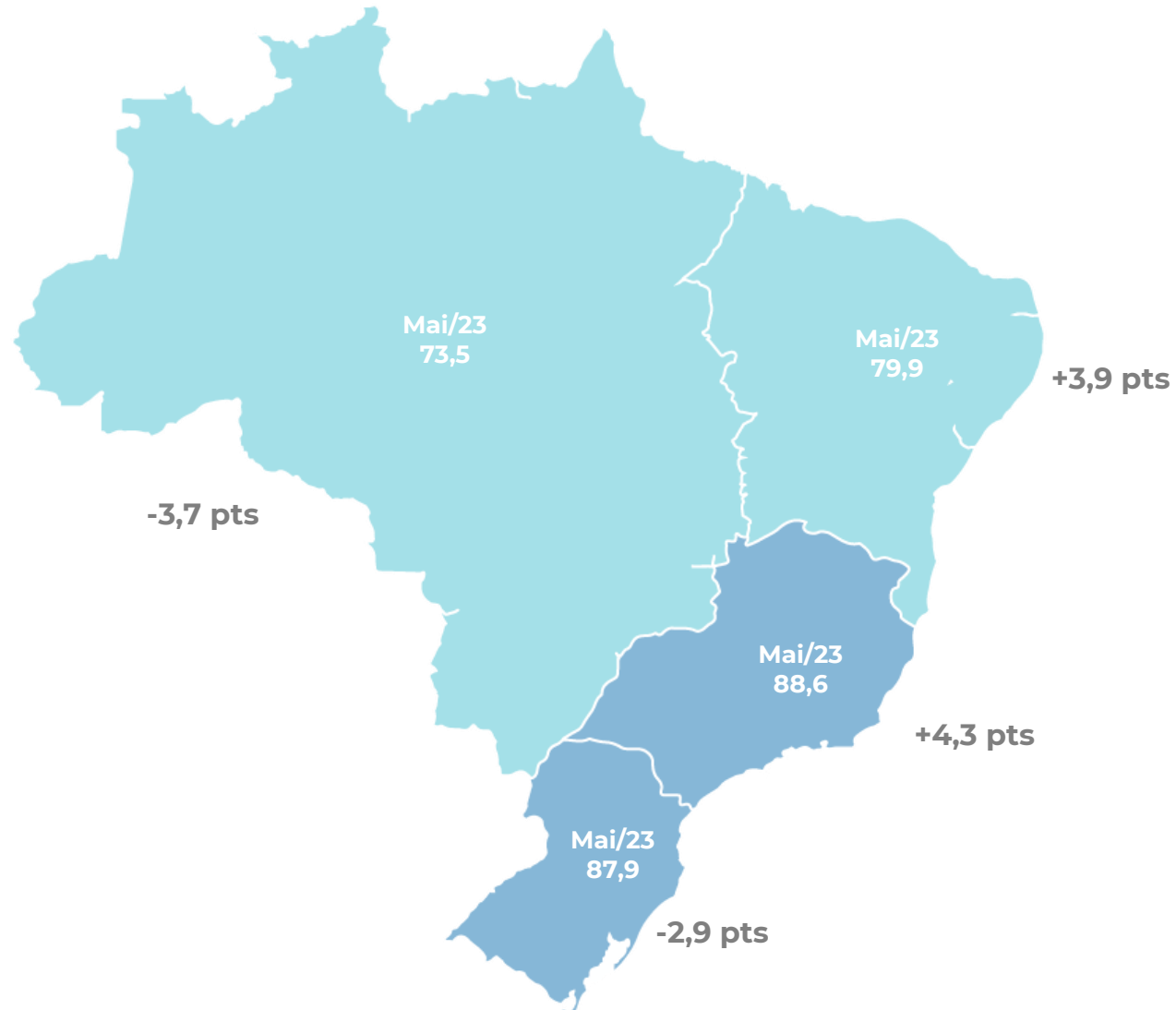

Apenas as regiões **Sudeste e Nordeste** apresentaram crescimento em maio de 2023.

Comércio: Diferença em pontos: ICOM MPE x ICOM Geral

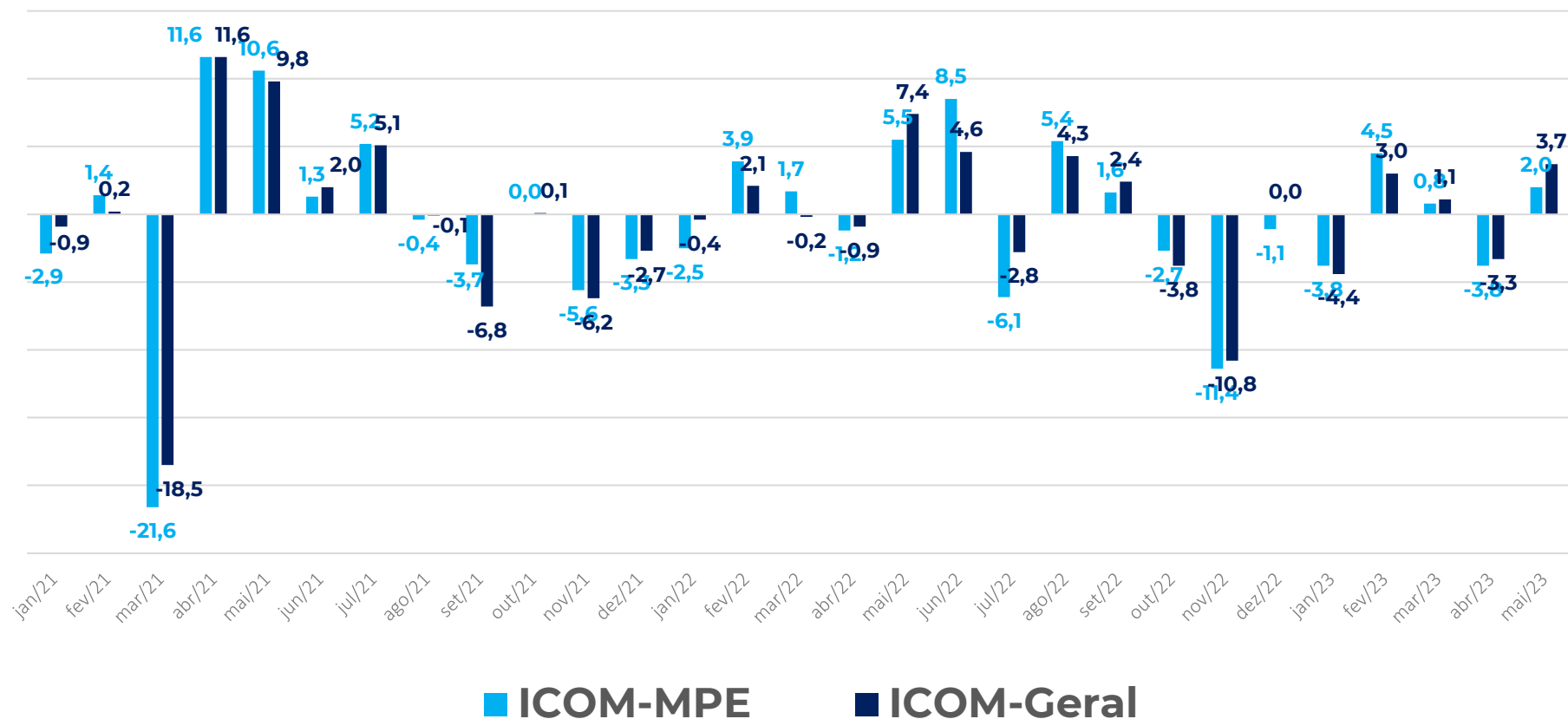

Em maio de 2023, ambos indicadores registraram crescimento.

Serviços: Índice de Confiança



aceleração

desaceleração

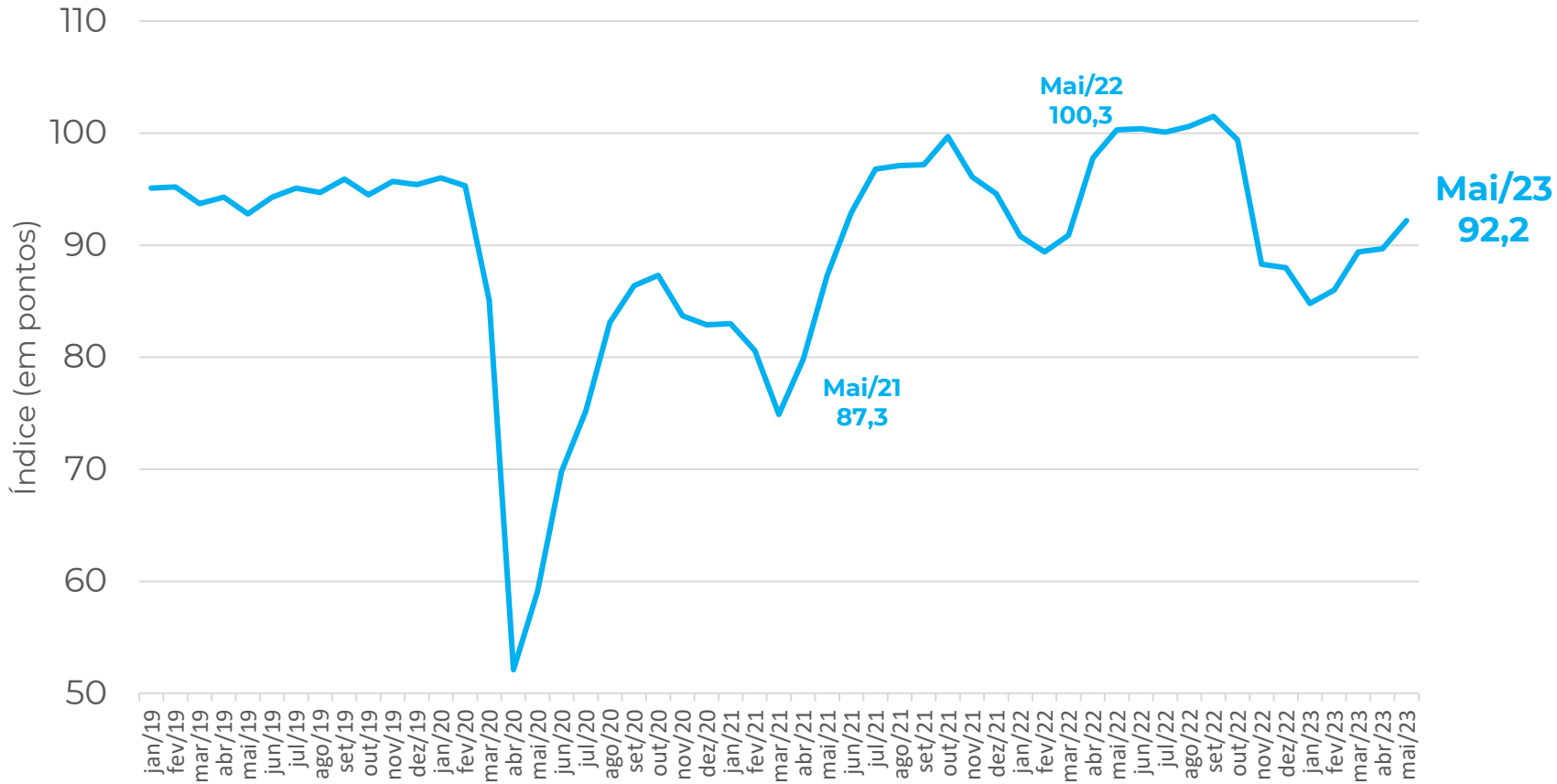

MPE Serviços
+2,5 pontos

Contribuíram
Positivamente

Serviços prestados às famílias
Serviços profissionais
Serviços de transporte
Outros

Contribuíram
Negativamente

Serviços de informação e
comunicação

Serviços: Situação Atual e Expetativas

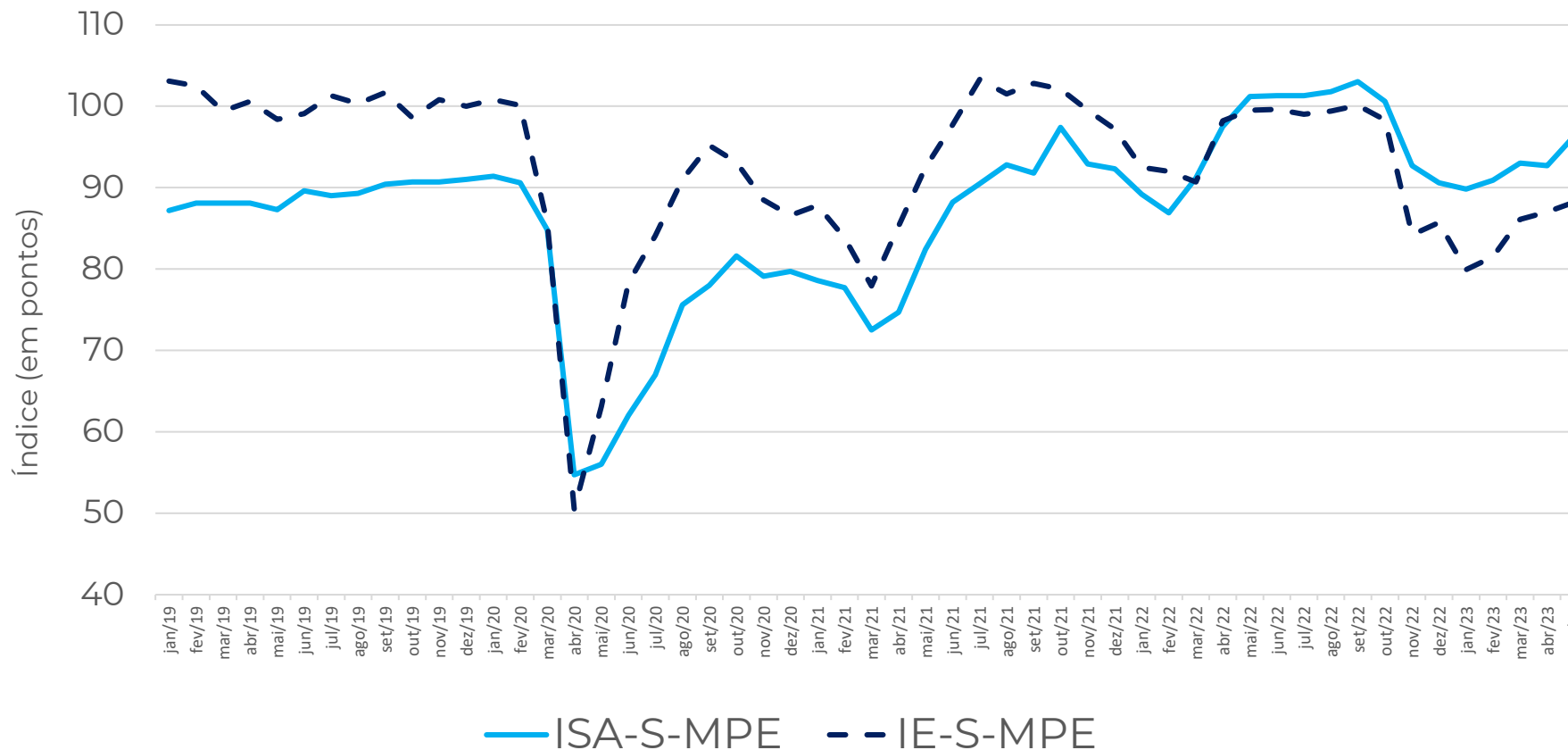
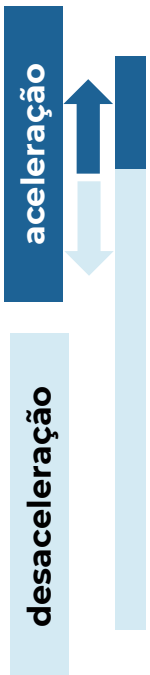

Mai/23
96,3

Mai/23
88,2

Serviços: Resultado por região

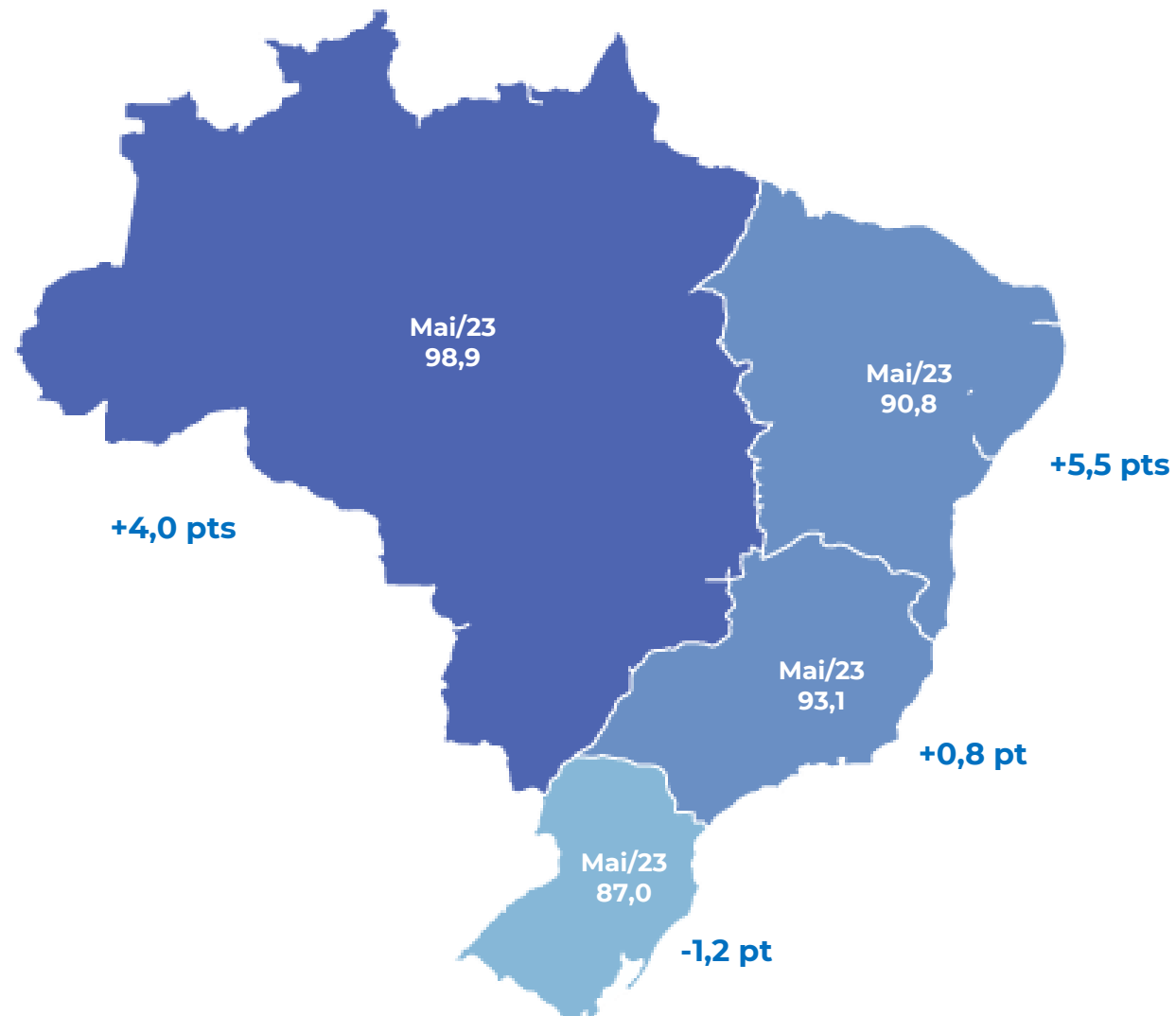

Em maio de 2023, apenas a região **Sul** registrou resultado negativo.

Serviços: Diferença em pontos: ICS MPE x ICS Geral

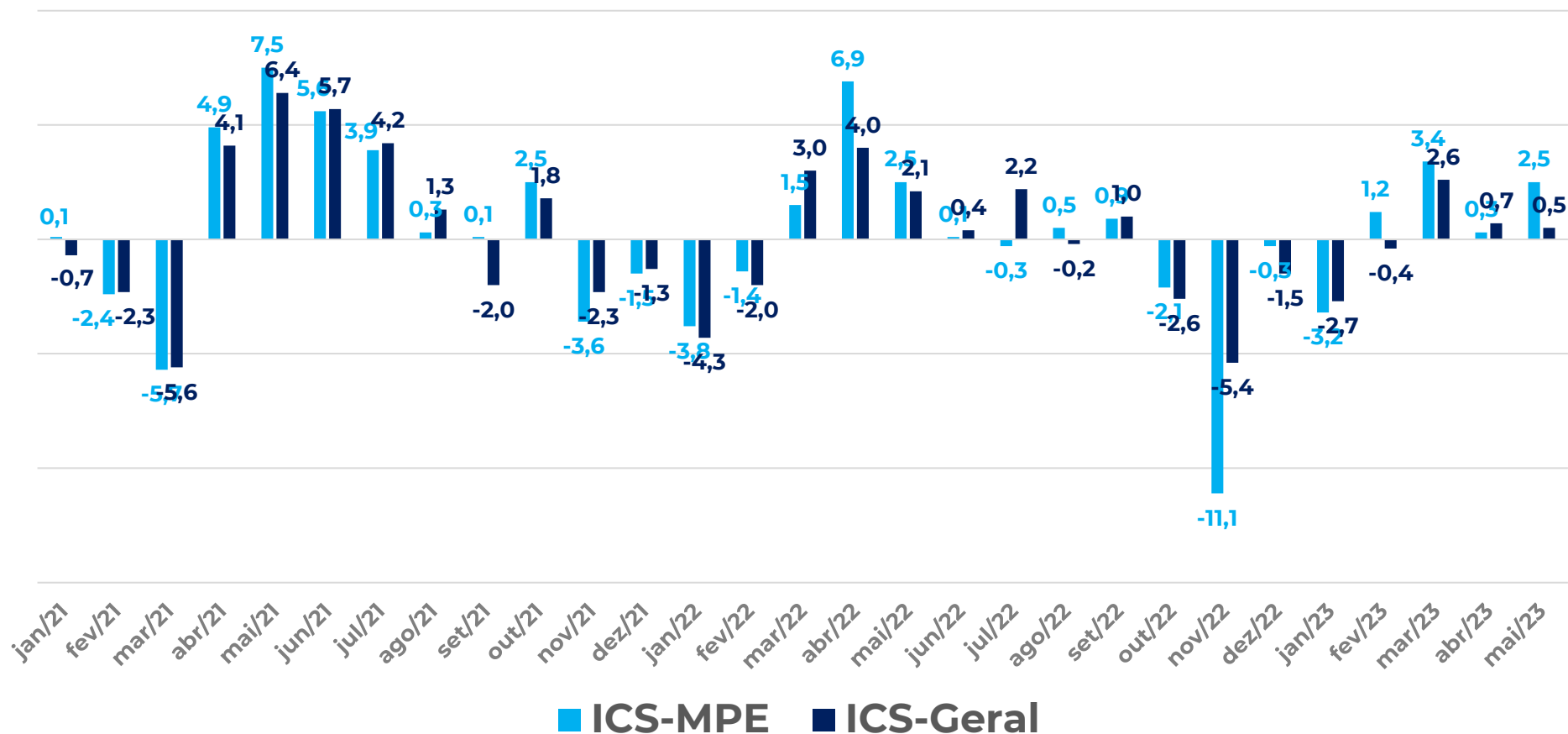

No mês de maio de 2023, ambos indicadores registraram crescimento.

Indústria: Índice de Confiança



aceleração

desaceleração

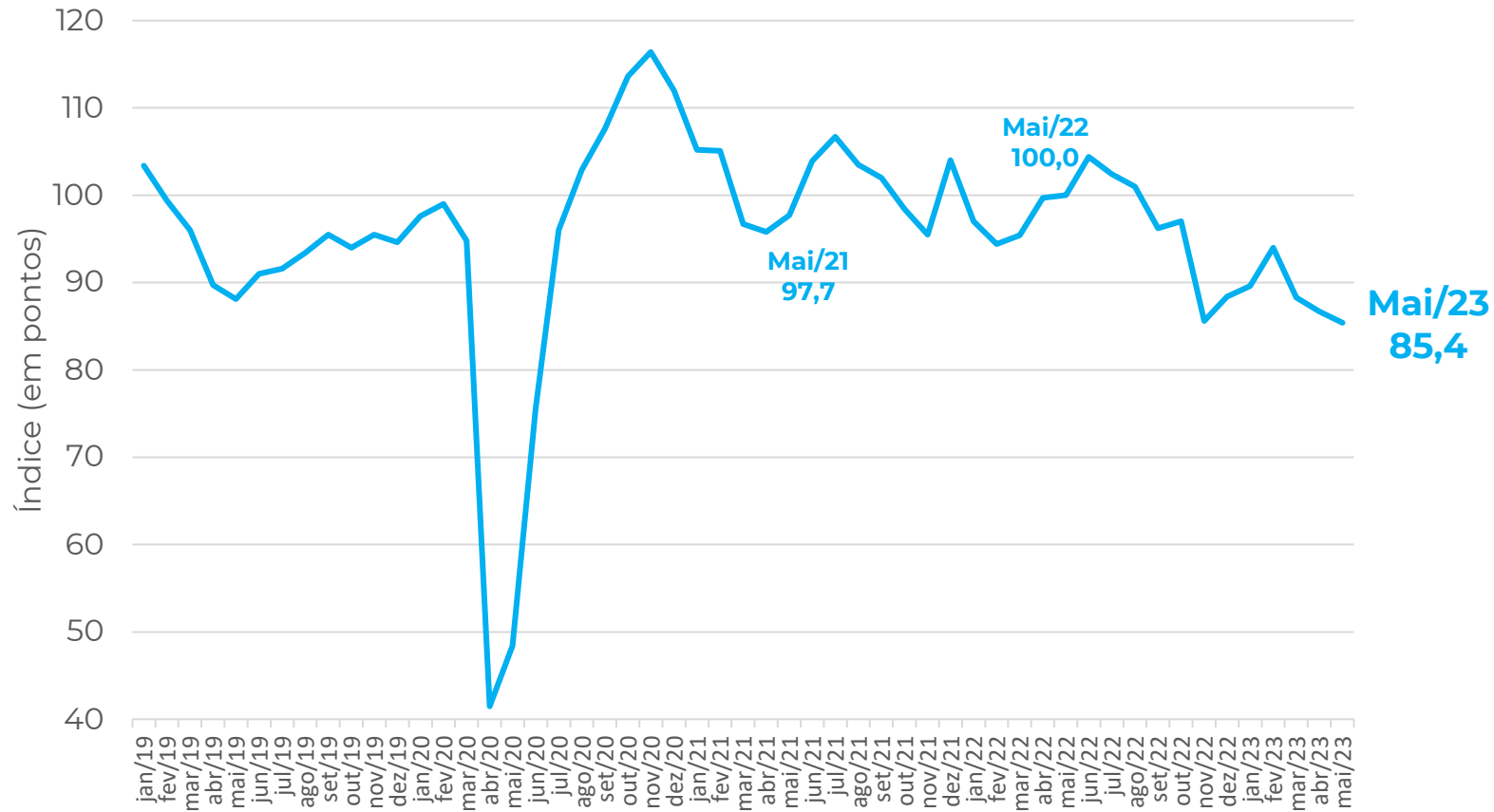

MPE Indústria
-1,3 ponto

Contribuíram
Positivamente

Vestuário
Outros

Contribuiu
Negativamente

Alimentos
Refino e Produtos Químicos
Metalurgia e Produtos de Metal

Indústria: Situação Atual e Expectativas

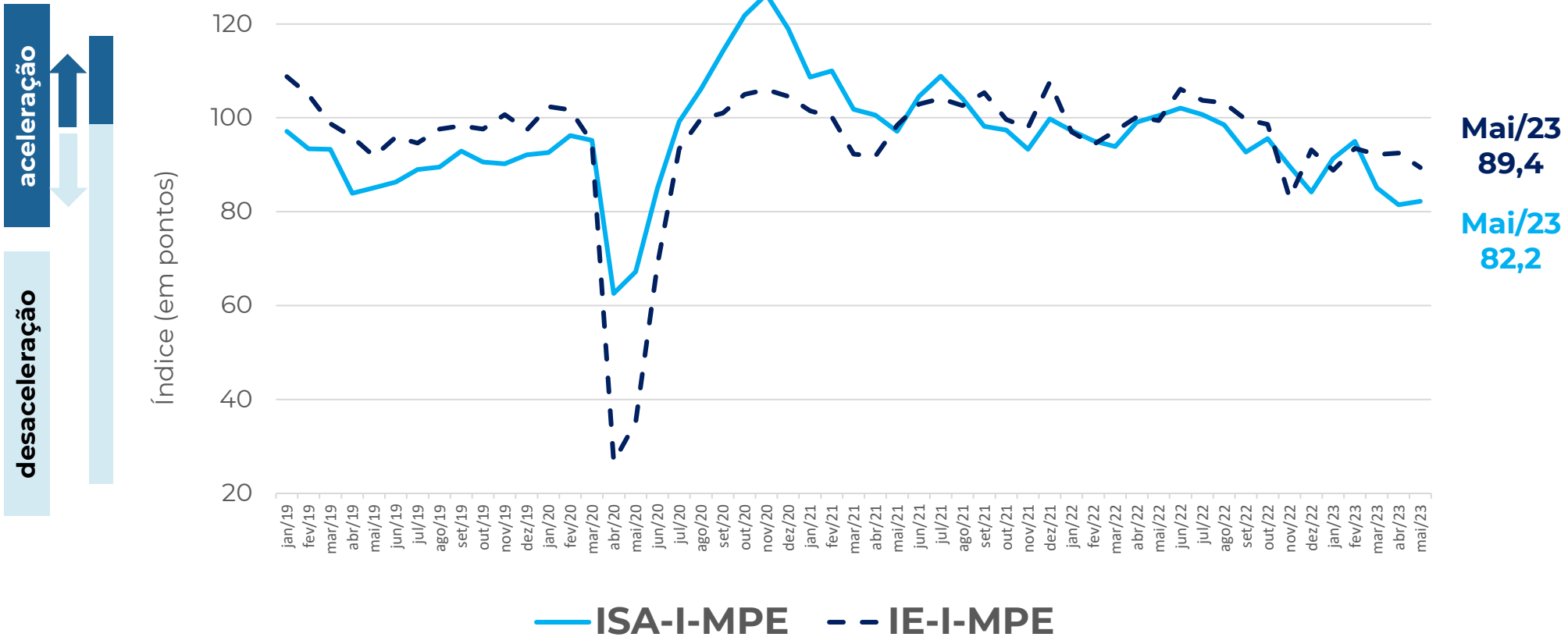

Indústria: Resultado por Região

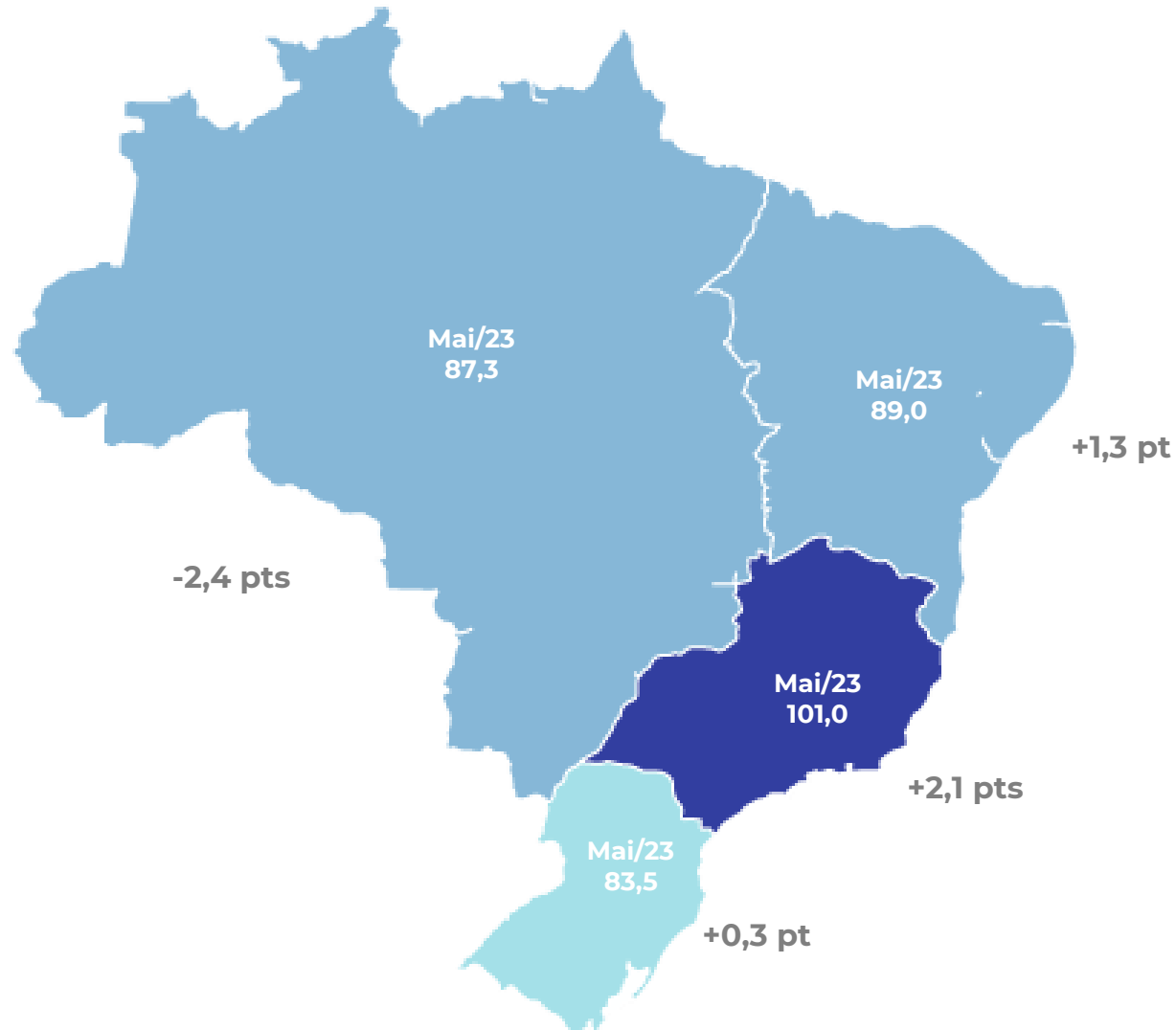

Apenas a região **Norte** registrou resultado negativo no mês de maio de 2023.

Indústria: Diferença em pontos: ICI-MPE x ICI-Geral

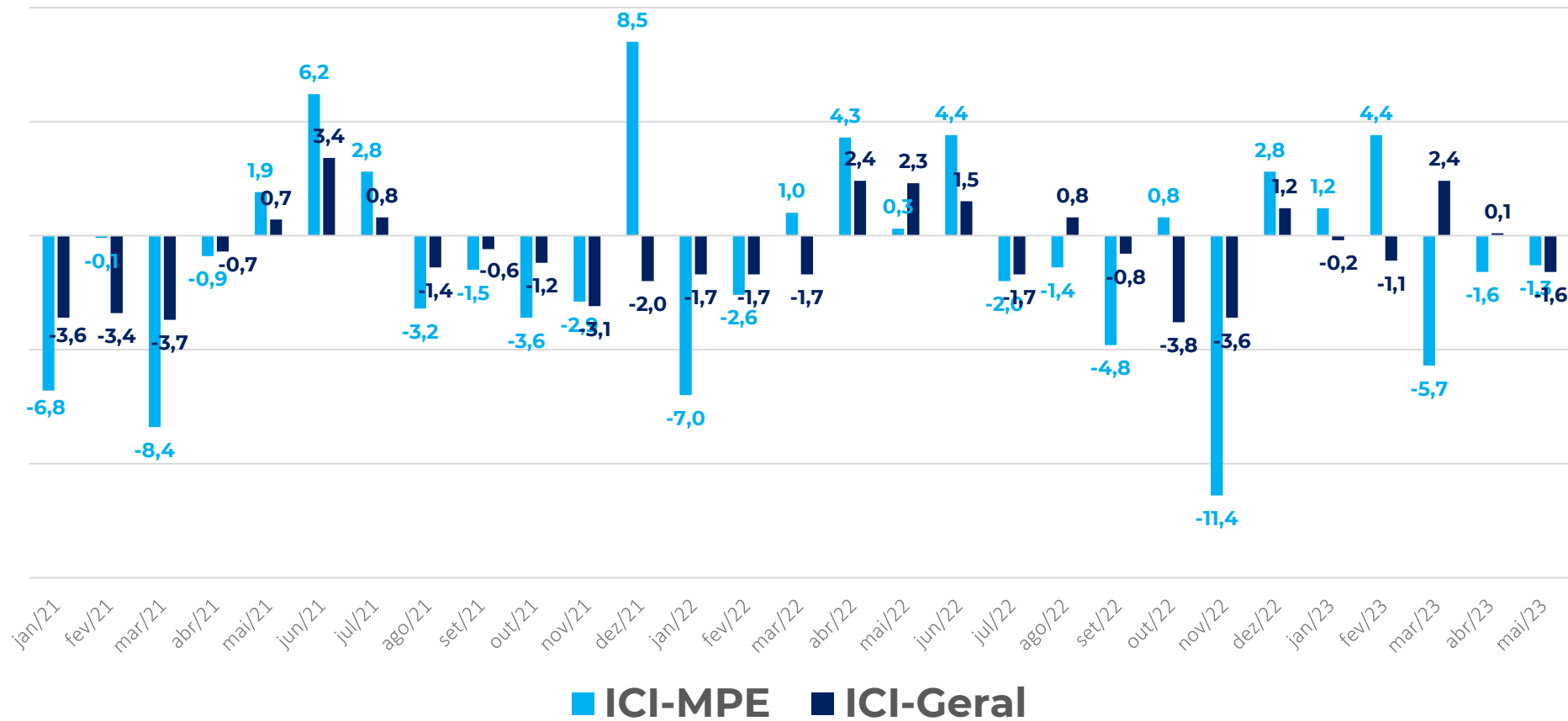

Em maio de 2023, ambos indicadores registraram redução.

FACILIDADE DE ACESSO AO CRÉDITO

Resultados: Crédito, Comércio (%)



Como você avalia o grau de exigência para acesso ao crédito por sua empresa no momento?

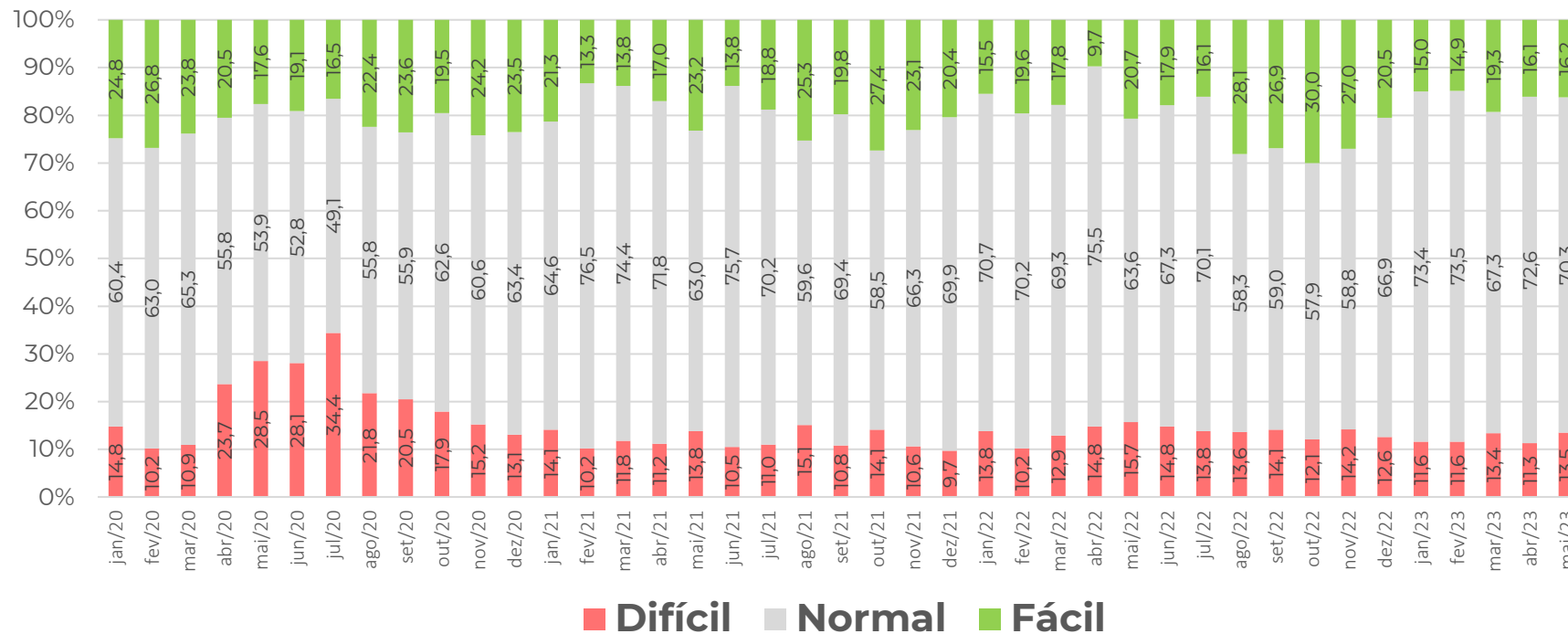

No setor de Comércio, houve redução do nível de acesso **normal** ao crédito.

Entre as empresas que sinalizaram **fácil** acesso, houve ínfimo incremento (+0,1 p.p).

Resultados: Crédito, Serviços (%)



Como você avalia o grau de exigência para acesso ao crédito por sua empresa no momento?

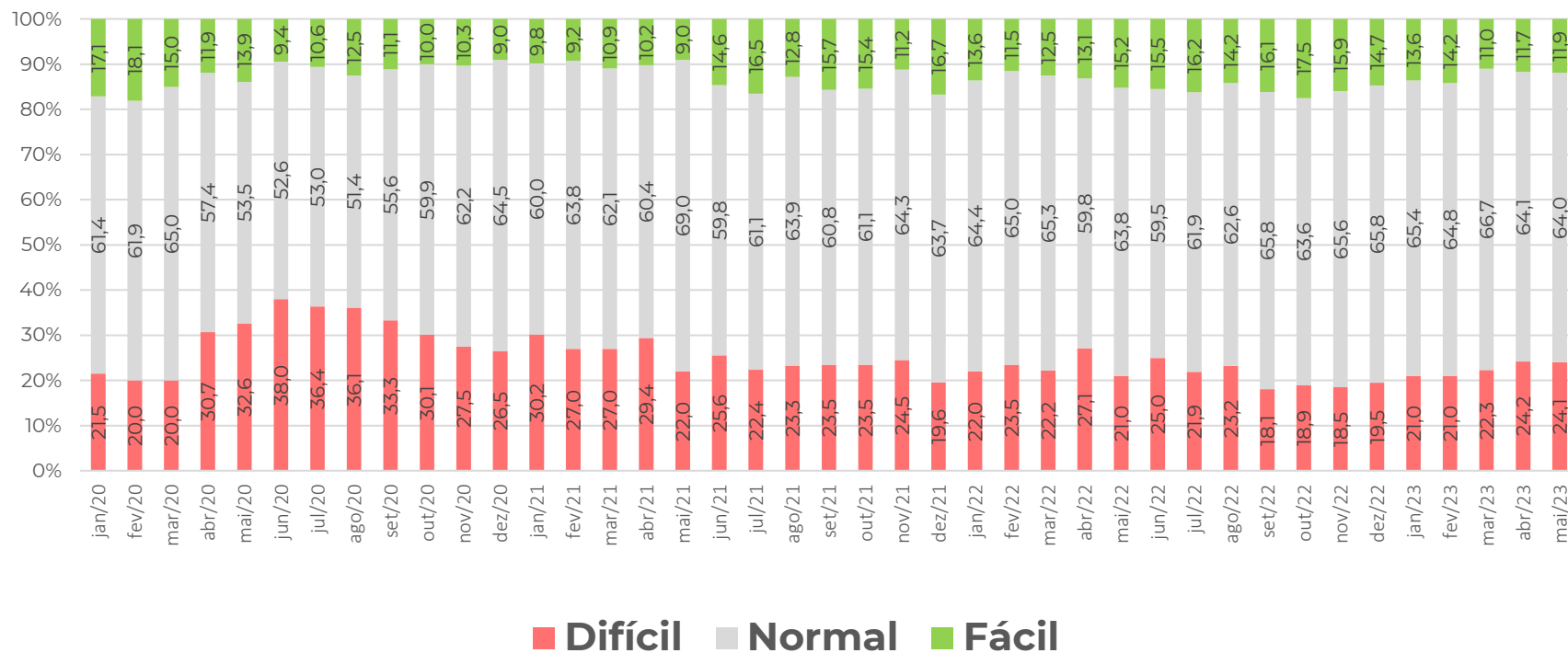

Em maio de 2023, a proporção de empresas de serviços que consideram que está “fácil” obter crédito aumentou 0,2 p.p.

Resultados: Crédito, Indústria (%)



O Grau de exigência para a concessão ou renovação de empréstimos bancários no momento está?

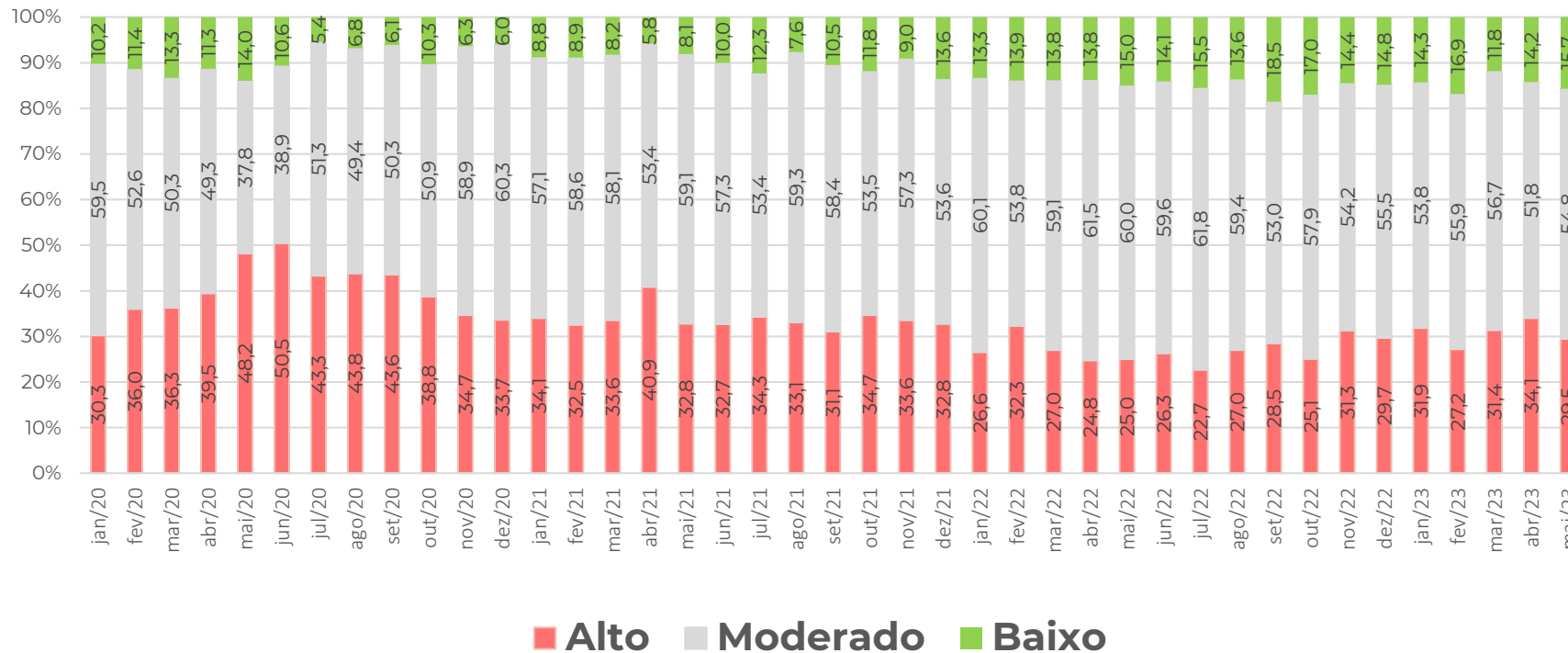

A proporção de empresas do setor de Indústria que percebe o grau de exigência como *baixo*, subiu 1,5 p.p. em maio de 2023.

Resultados: Crédito (em pontos)

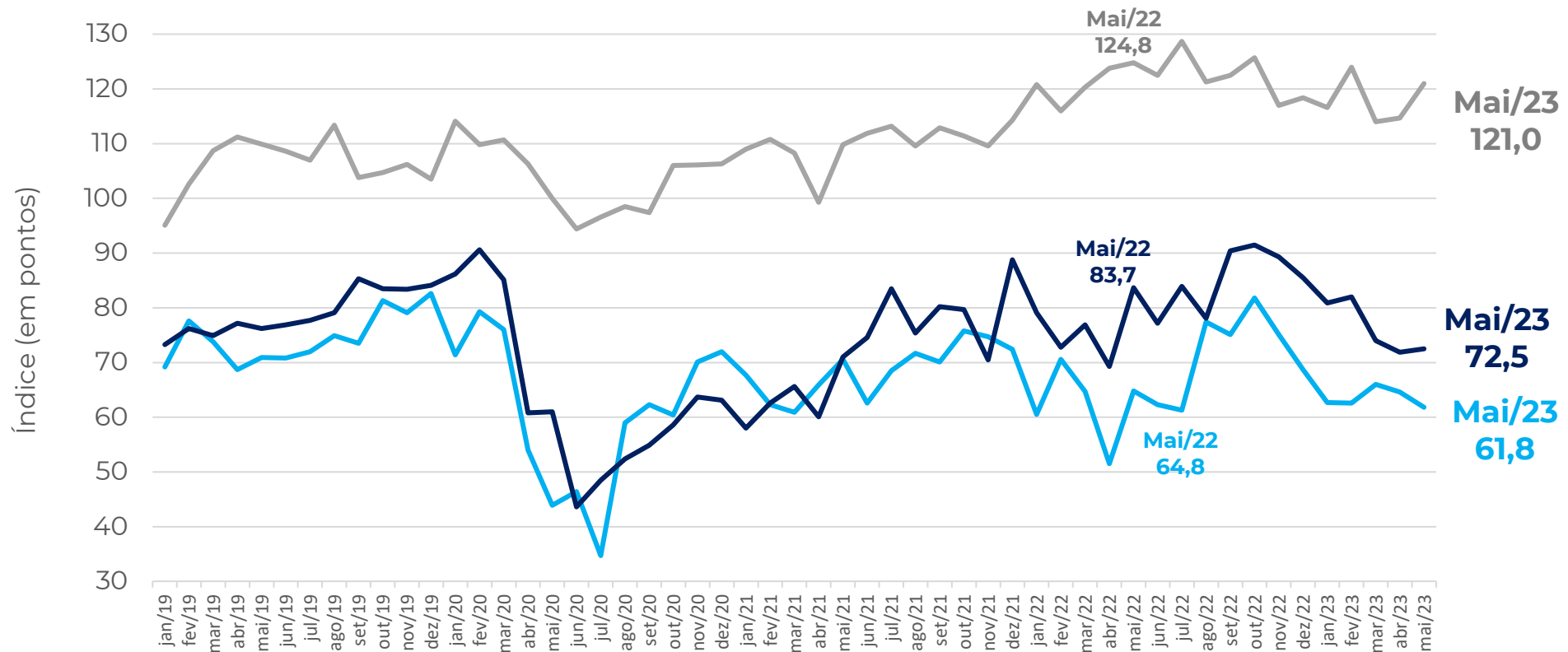
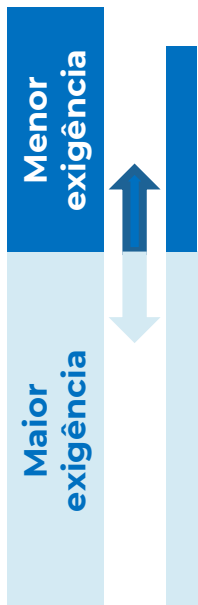

COMÉRCIO - MPE
SERVIÇOS - MPE
INDÚSTRIA - MPE

Nota: a composição do indicador é (100 + resposta favorável – desfavorável), a partir dos dados padronizados, com a média de jun2010 a 2015. O ajuste sazonal é feito em cada série específica. Então, não é possível calcular a partir das parcelas brutas de forma direta.

Resultados: Crédito (em pontos)

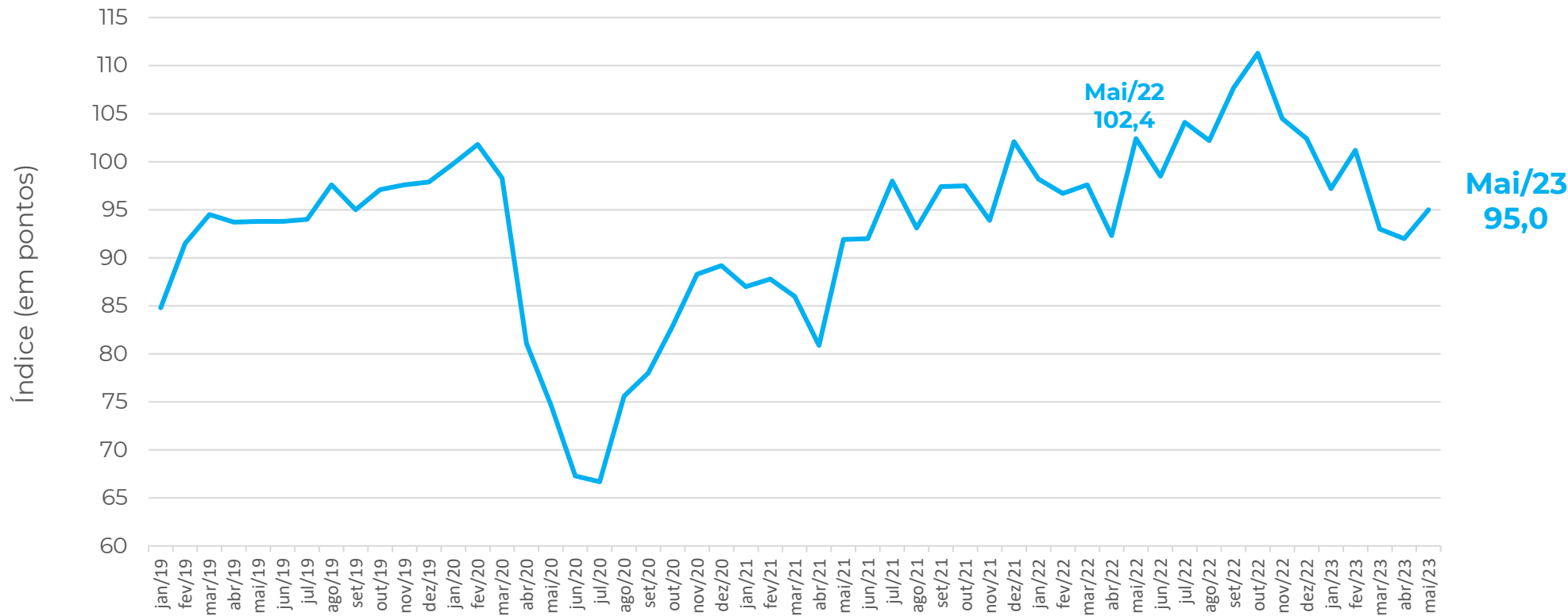
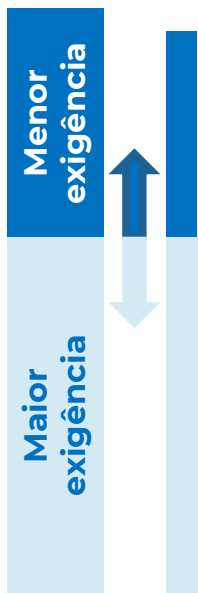

AGREGADO - MPE

Nota: a composição do indicador é $(100 + \text{resposta favorável} - \text{desfavorável})$, a partir dos dados padronizados, com a média de jun2010 a 2015. O ajuste sazonal é feito em cada série específica. Então, não é possível calcular a partir das parcelas brutas de forma direta.

EMPREGO PREVISTO

Resultados: Emprego Previsto, Comércio (%)



Como evoluirá o número de pessoas empregadas por sua empresa nos próximos três meses?

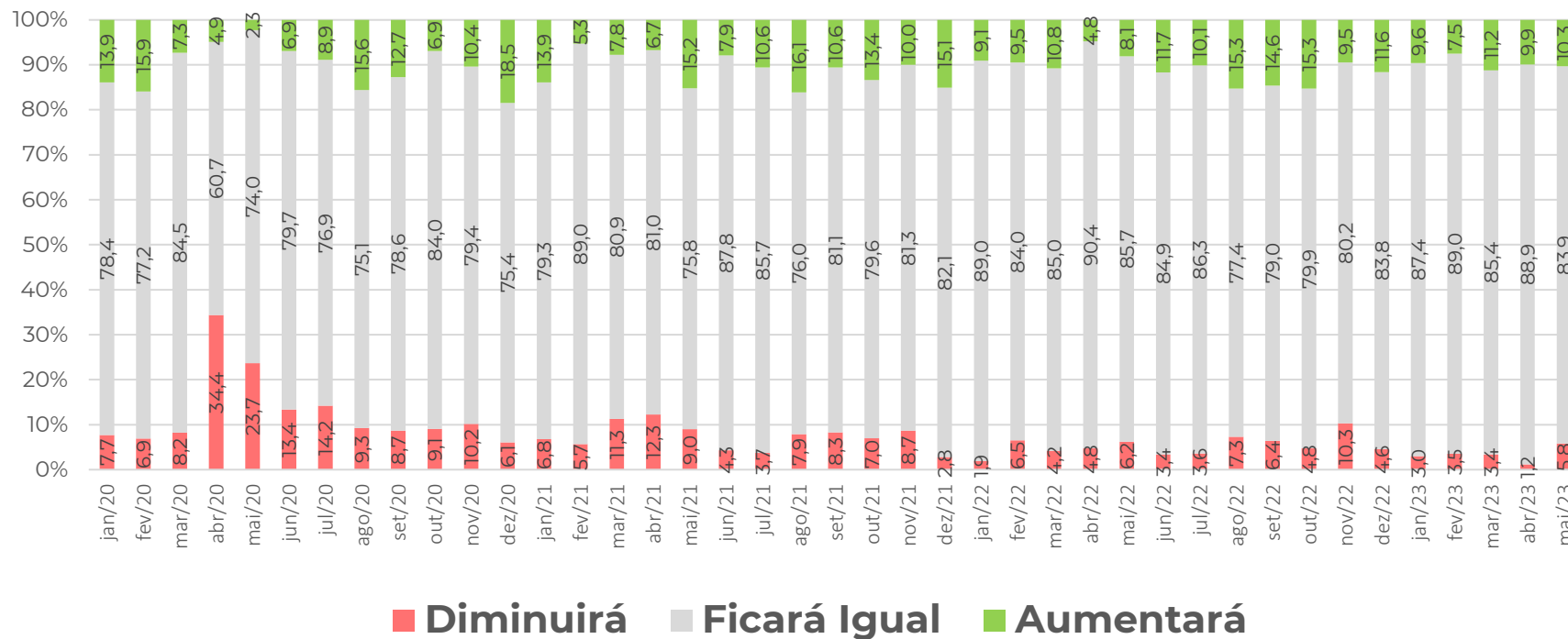

No setor de Comércio, a parcela das empresas que acredita que as contratações aumentarão, subiu 0,4 p.p., em maio de 2023.

Resultados: Emprego Previsto, Serviços (%)



Como evoluirá o número de pessoas empregadas por sua empresa nos próximos três meses?

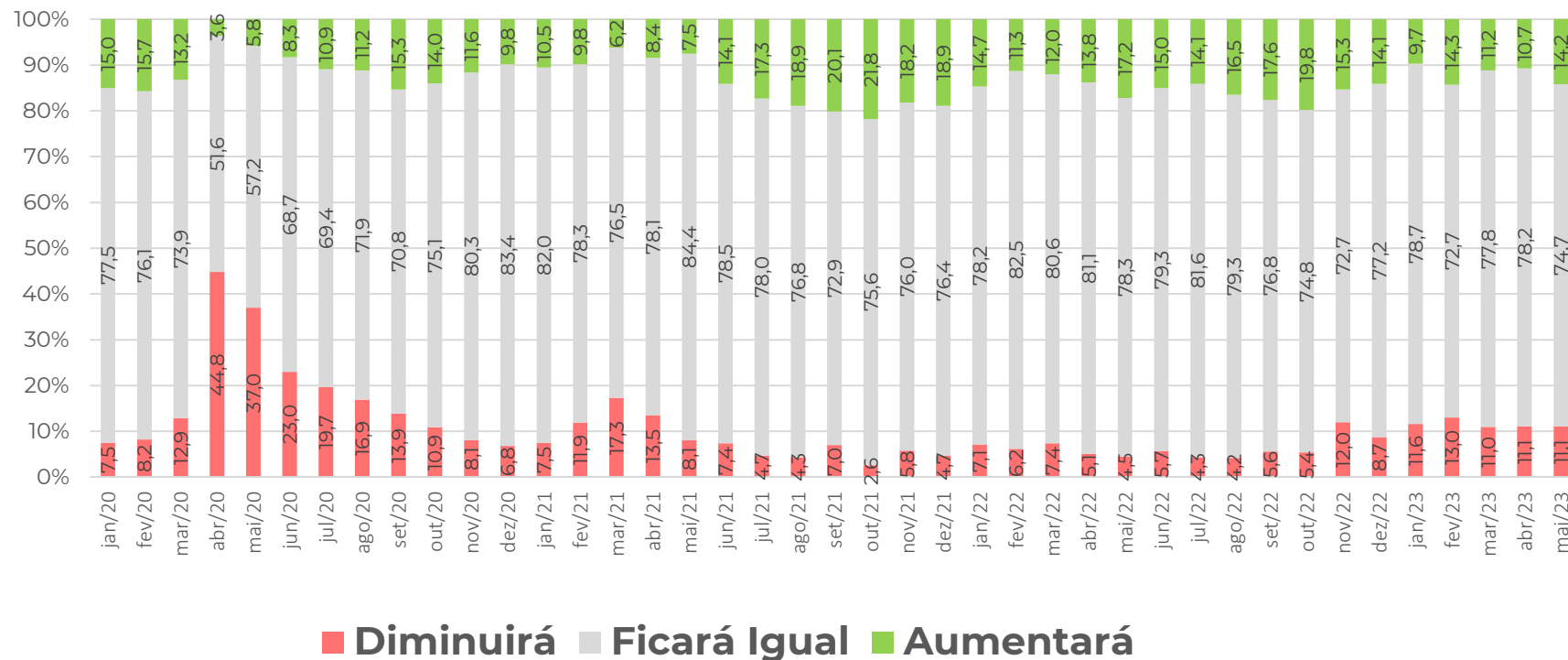

A parcela das empresas do setor de Serviços que acredita que o número de pessoas empregadas aumentará, avançou 3,5 p.p. em maio de 2023.

Resultados: Emprego Previsto, Indústria (%)



Pessoal ocupado previsto para o trimestre seguinte, comparado com o do trimestre anterior:

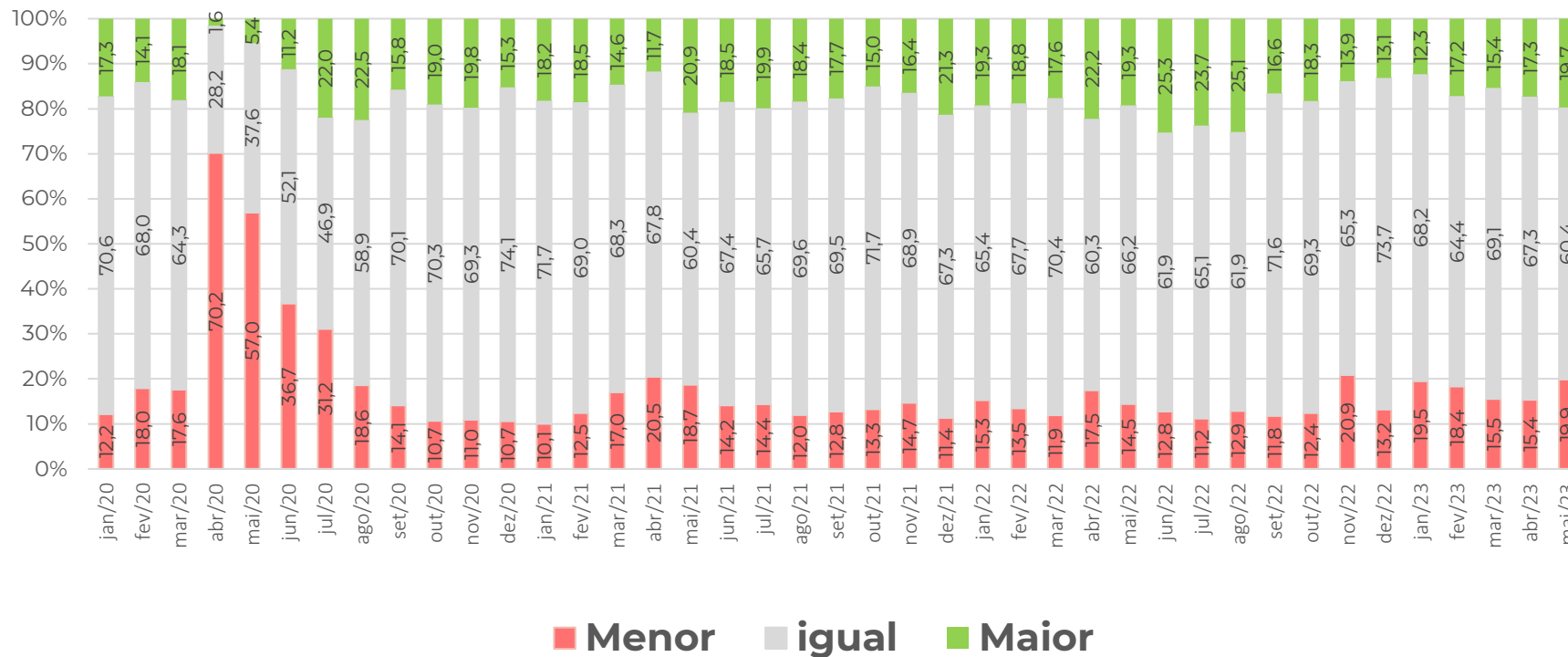

A previsão de que o pessoal ocupado seria “maior” na Indústria, avançou 2,4 p.p., em maio de 2023.

Resultados: Emprego Previsto (em pontos)

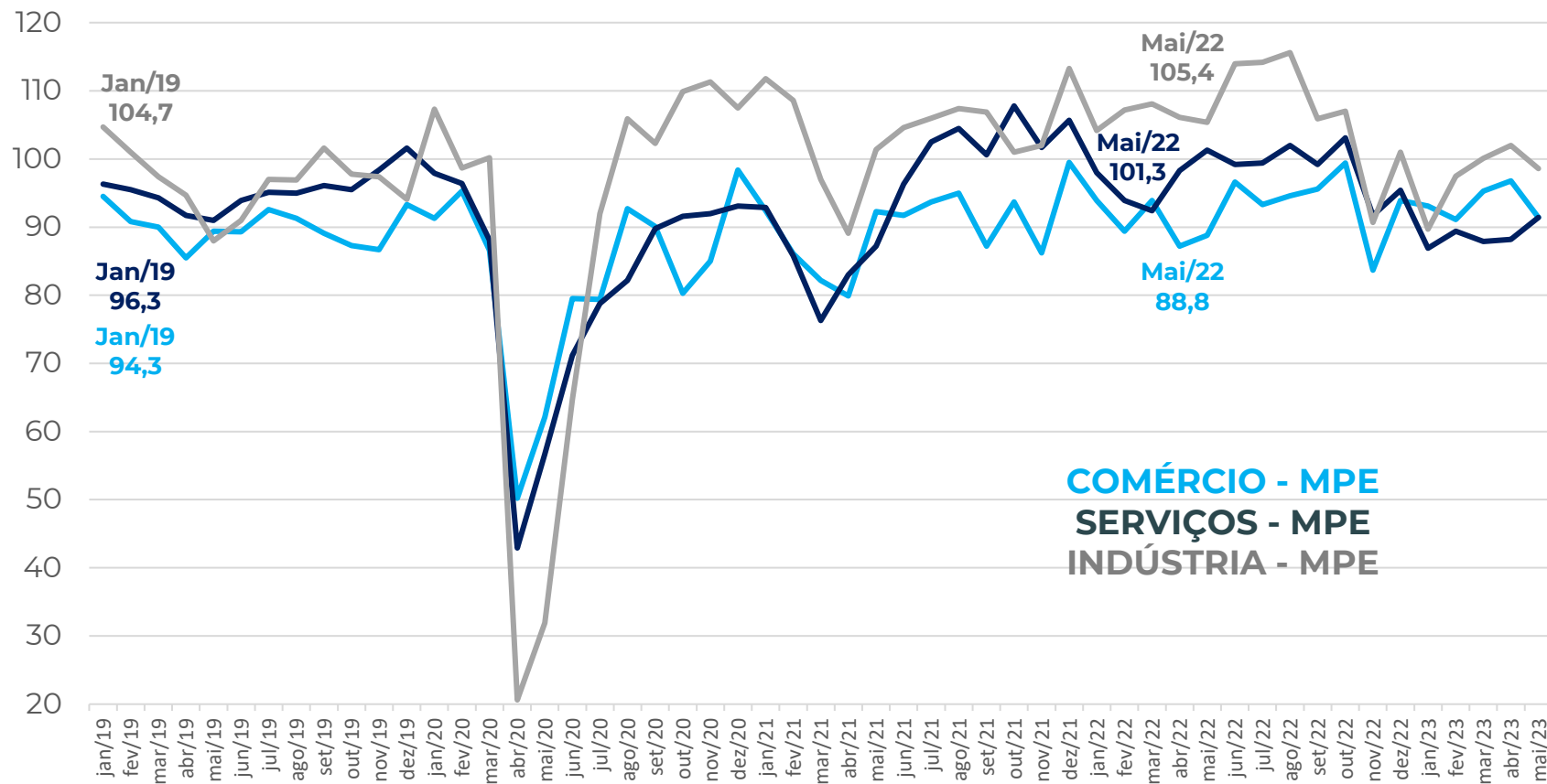
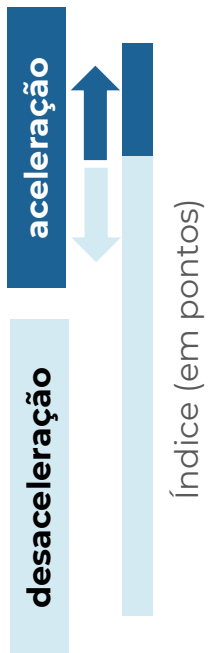

COMÉRCIO - MPE
SERVIÇOS - MPE
INDÚSTRIA - MPE

Mai/23
98,6
 Mai/23
91,4
 Mai/23
91,4

Nota: a composição do indicador é (100 + resposta favorável – desfavorável), a partir dos dados padronizados, com a média de jun2010 a 2015. O ajuste sazonal é feito em cada série específica. Então, não é possível calcular a partir das parcelas brutas de forma direta.

Resultados: Emprego Previsto (em pontos)

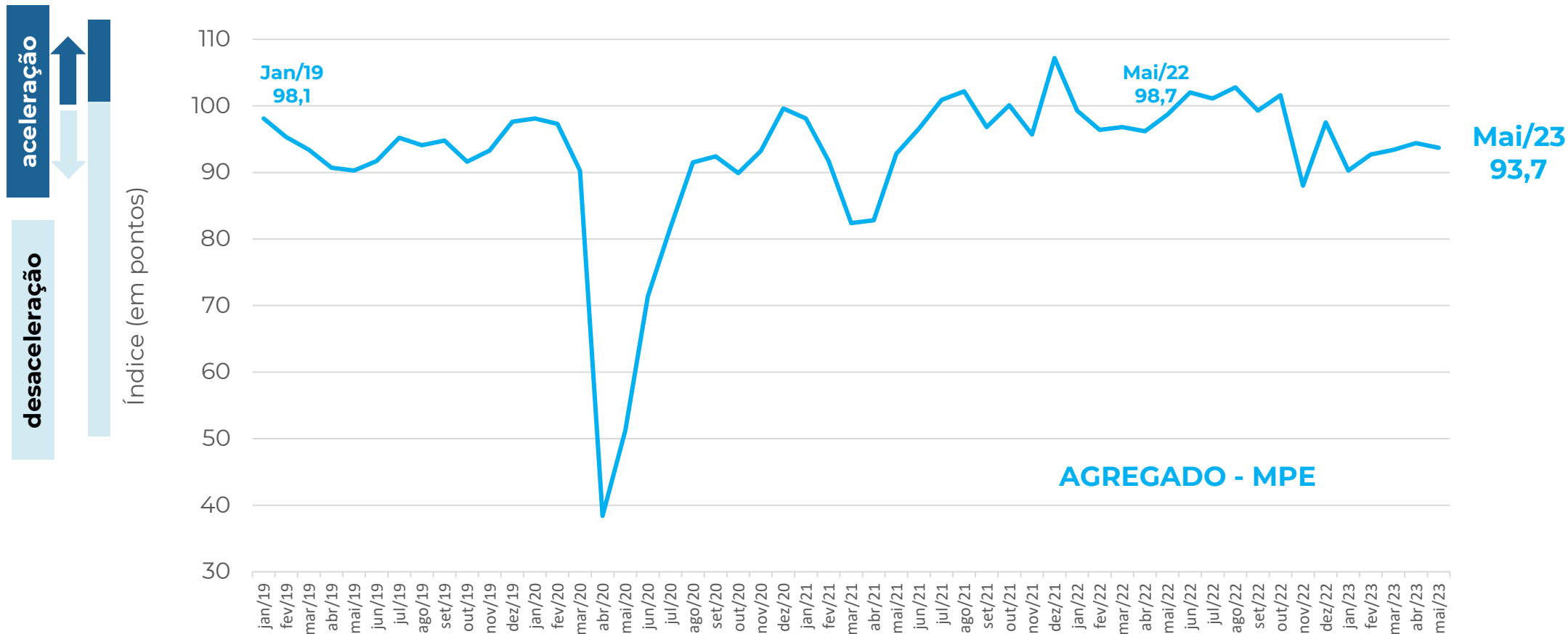

Nota: a composição do indicador é (100 + resposta favorável – desfavorável), a partir dos dados padronizados, com a média de jun2010 a 2015. O ajuste sazonal é feito em cada série específica. Então, não é possível calcular a partir das parcelas brutas de forma direta.

Realização

A pesquisa **Sondagem Econômica MPE** é um produto da **Unidade de Gestão Estratégica e Inteligência** do Sebrae Nacional, com apoio da **Fundação Getulio Vargas**.

Equipe UGE

Marco Bedê marco.bede@sebrae.com.br

Dênis Nunes denis.pedro@sebrae.com.br

Equipe FGV

Luiz Gustavo Medeiros Barbosa

Aloisio Campelo Junior

Viviane Seda Bittencourt

Marcel Levi

Patricia Meziat Pina

Ique Lavatori

Raphael Vianna

