

BOLETIM MENSAL SONDAGEM ECONÔMICA MPE

SEBRAE – FGV

Boletim Abril/2023 – 05/05/2023



SEBRAE

O que é Pesquisado?



Indústria

- Demanda Atual
- Nível de estoques
- Situação Atual Negócios
- Crédito
- Nível Utilização Capacidade Instalada (NUCI)
- Demanda Prevista
- Produção Prevista
- Emprego Previsto
- Tendência dos Negócios

Serviços

- Volume de Demanda Atual
- Situação Atual Negócios
- Crédito
- Nível Utilização Capacidade Instalada (NUCI)
- Demanda Prevista
- Faturamento Previsto
- Emprego Previsto
- Tendência dos Negócios

Comércio

- Volume de Demanda Atual
- Volume de Compras Atual
- Situação Atual Negócios
- Crédito
- Vendas Previstas
- Volume de Compras Previsto
- Emprego Previsto
- Tendência dos Negócios

Cálculo dos Índices

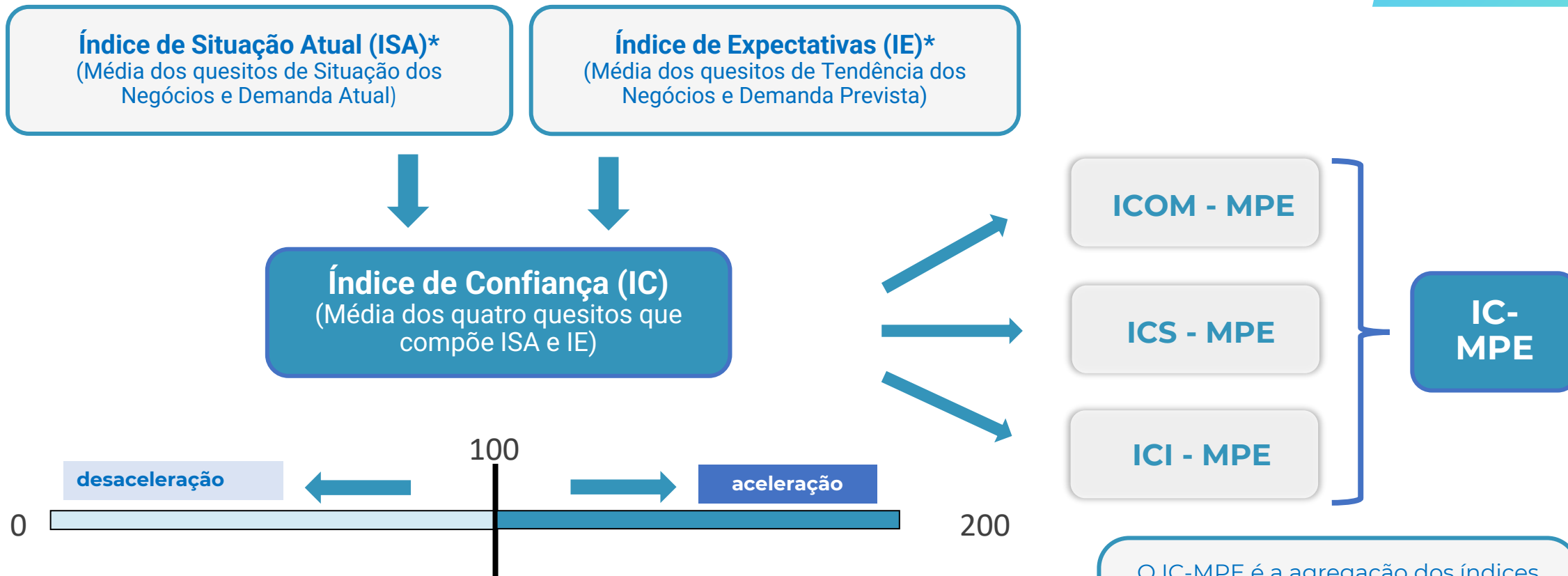

* Na Sondagem da Indústria, o Indicador de Estoques também faz parte do ISA (Índice de Situação Atual) e o Indicador de Emprego Previsto, faz parte do IE (Índice de Expectativas).

O IC-MPE é a agregação dos índices de confiança dos três setores pesquisados (Comércio, Serviços e Indústria de Transformação) para as MPEs.

Destiques

ABRIL 2023

Índice de Confiança das MPE (IC-MPE) recou em abril de 2023:

- O **IC-MPE** (Ind. + Com. + Serv.): **-0,8 ponto**
 - MPE do Comércio: **-3,8 pontos**
 - MPE de Serviços: **+0,3 ponto**
 - MPE da Ind. de Transformação: **-1,6 ponto**
- **MPE Comércio**: a queda da confiança do setor ocorreu principalmente pelos resultados dos indicadores de vendas previstas e tendência dos negócios;
- **MPE Serviços**: a estabilidade da confiança observada no setor ocorreu devido ao equilíbrio dos resultados dos indicadores componentes do índice;
- **MPE Indústria de Transformação**: a confiança do setor sofreu queda influenciada, principalmente, pelo indicador de nível de estoques, e da situação atual e tendência dos negócios.

ANÁLISE

ABRIL 2023

Resultados: IC-MPE



aceleração
desaceleração

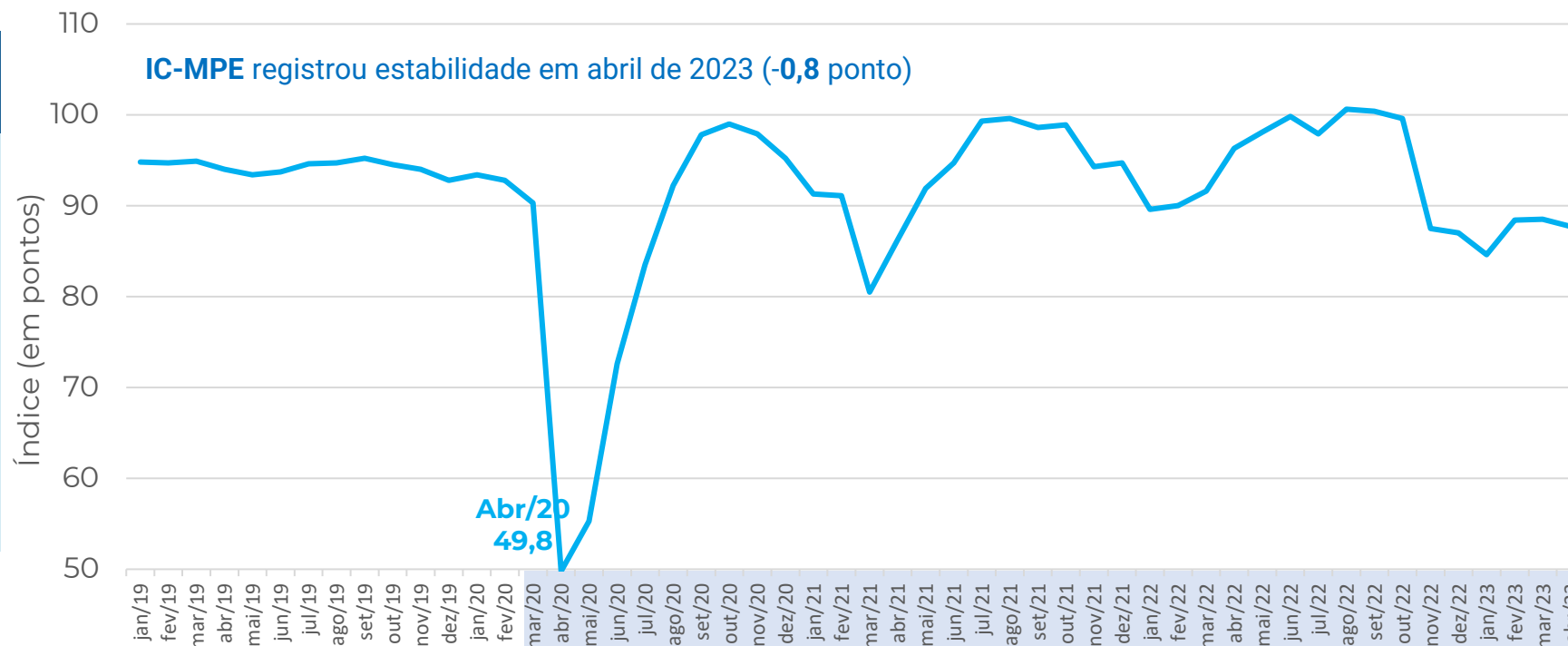

Mês	IC-MPE
abr/21	86,2
mai/21	91,9
jun/21	94,7
jul/21	99,3
ago/21	99,6
set/21	98,6
out/21	98,9
nov/21	94,3
dez/21	94,7
jan/22	89,6
fev/22	90,0
mar/22	91,6
abr/22	96,3
mai/22	98,1
jun/22	99,8
jul/22	97,9
ago/22	100,6
set/22	100,4
out/22	99,6
nov/22	87,5
dez/22	87,0
jan/23	84,6
fev/23	88,4
mar/23	88,5
abr/23	87,7

Pandemia de Covid-19

Auxílio Emergencial

Pronampe

MP do Bem

Fatos relevantes no período:

Resultados: IC-MPE x IC-Geral

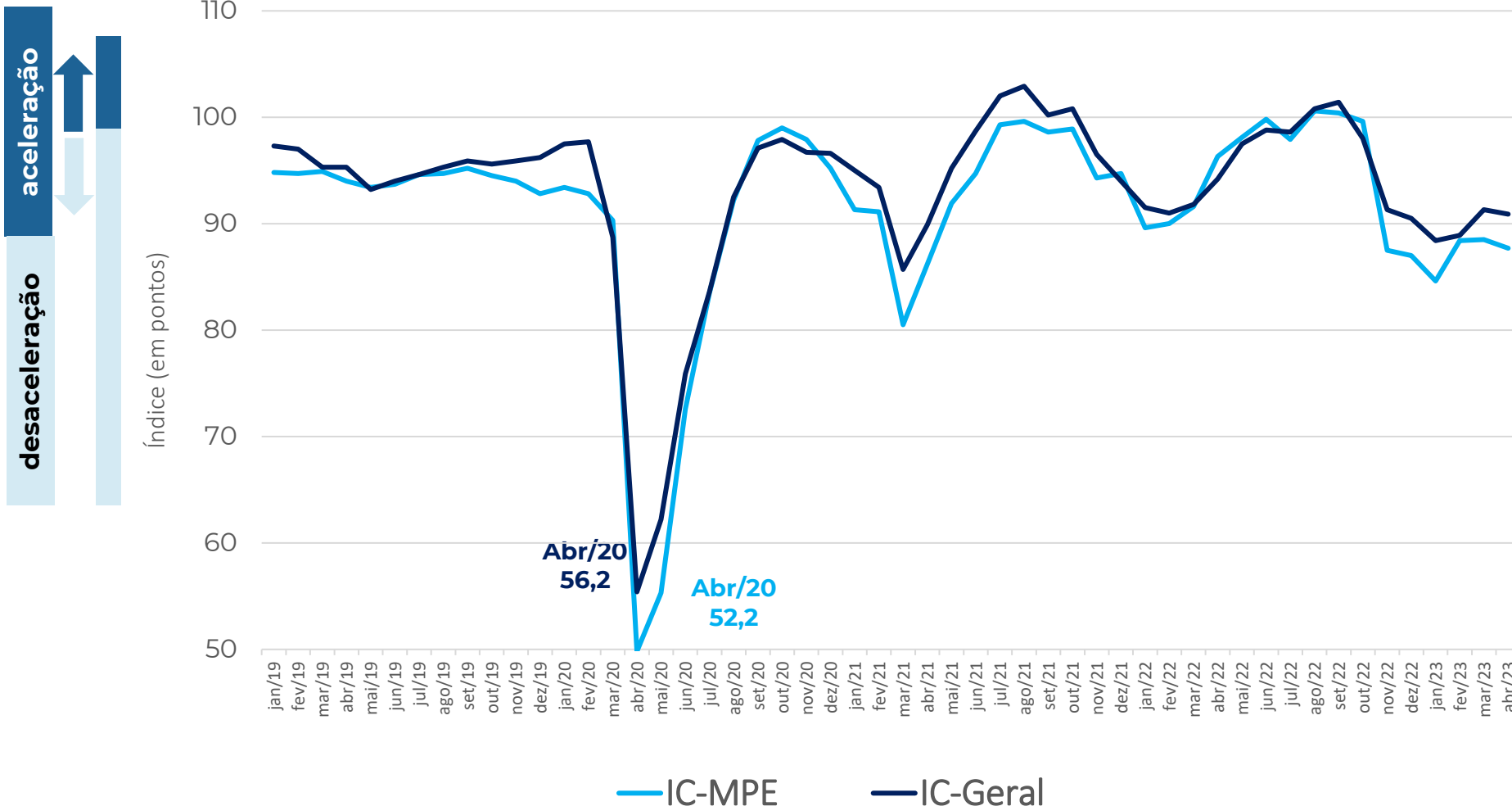

Abr/23
90,9
Abr/23
87,7

Ambos os índices de confiança empresarial (Geral e MPE) sofreram queda em abril de 2023.

Resultados em pontos: IC-MPE x IC-Geral

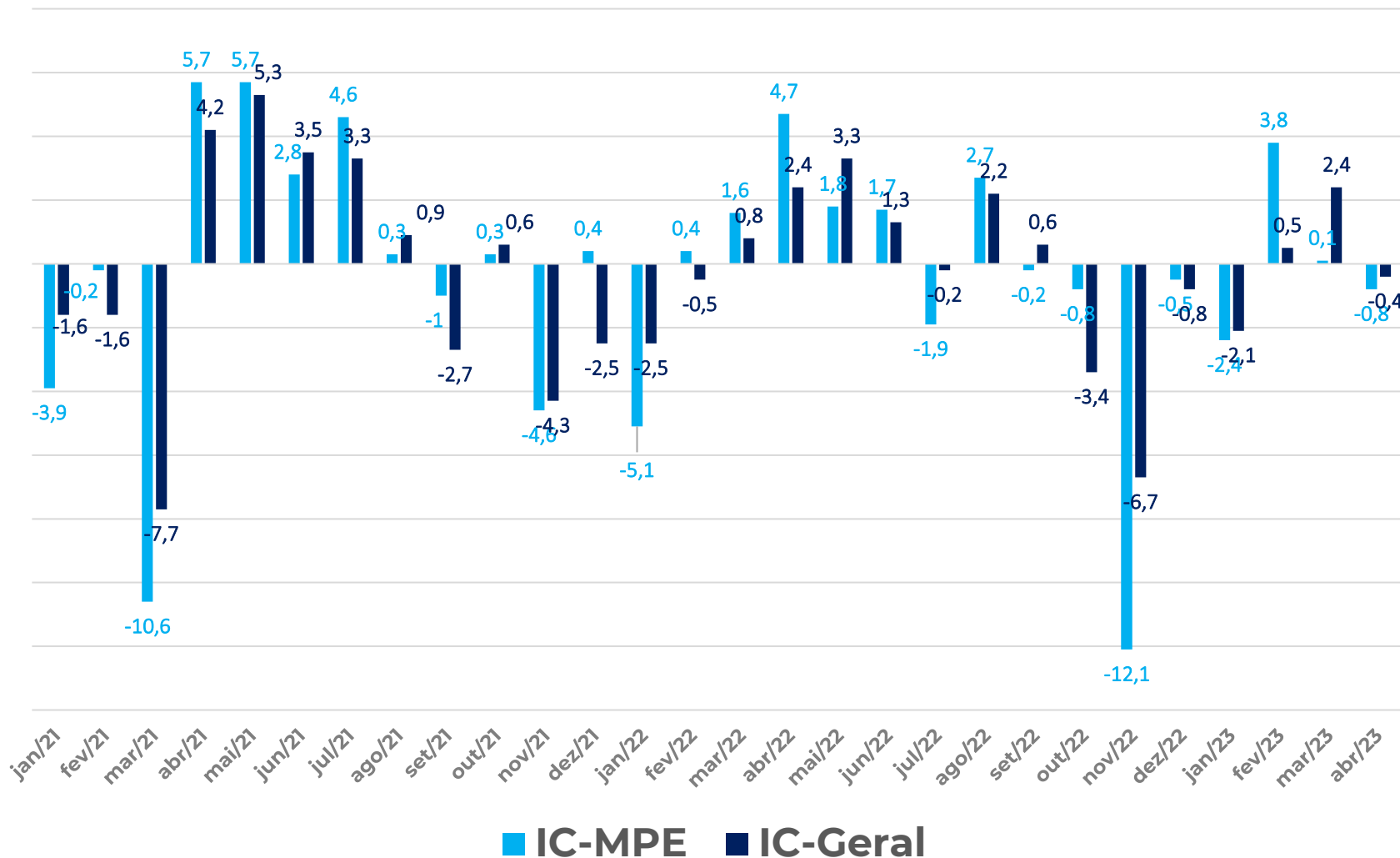

Em abril de 2023, os Índices de Confiança das MPE (IC-MPE) e o Índice de Confiança Geral (IC-Geral), registraram resultado negativo, após dois meses consecutivos de resultados positivos.

Resultados: Comércio – Serviços – Indústria

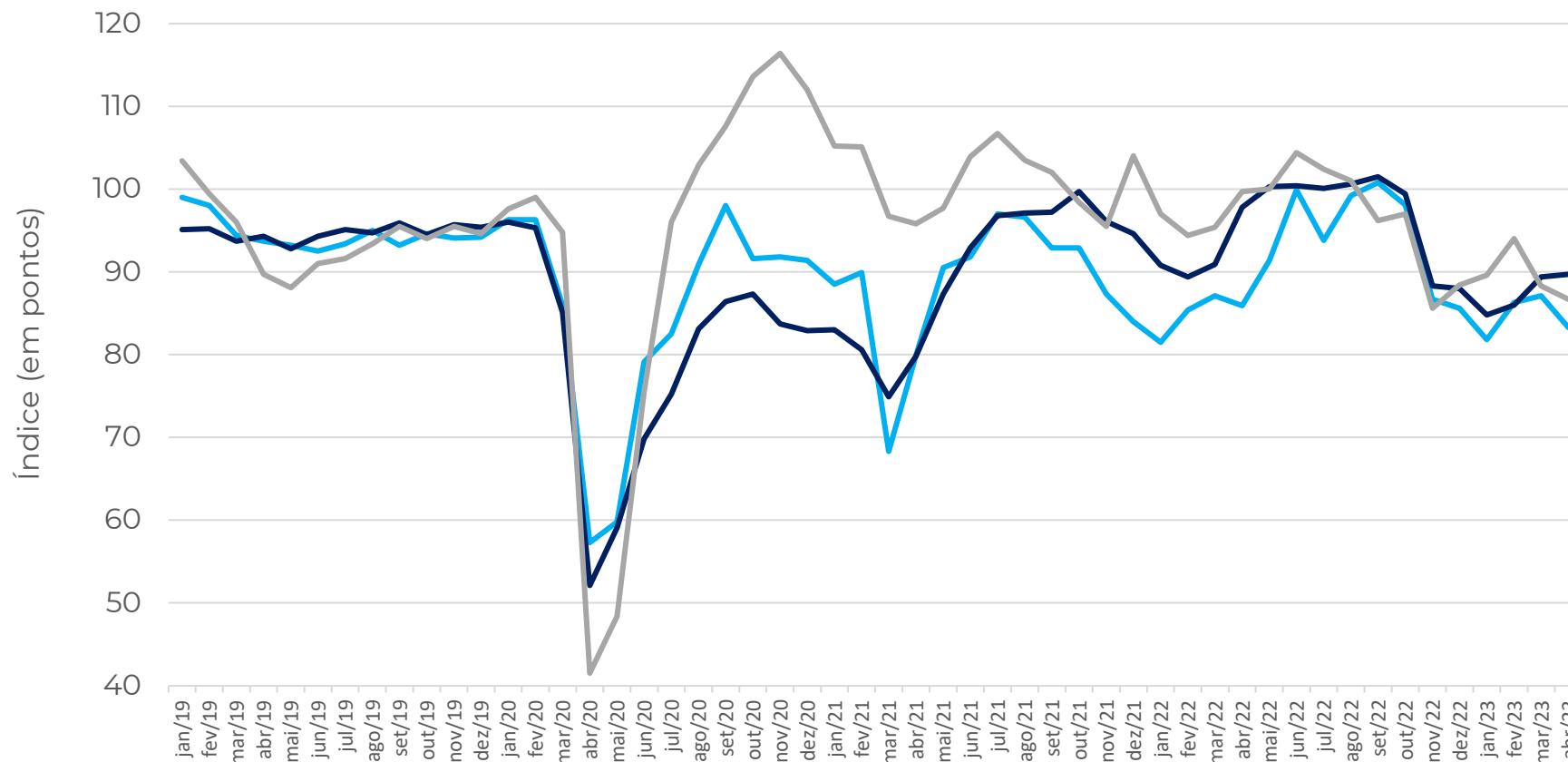
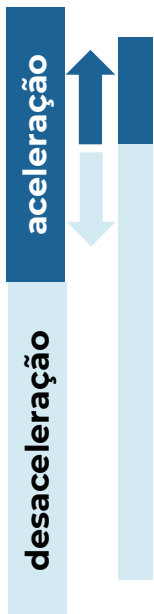

Abr/23
89,7

Abr/23
86,7

Abr/23
83,3

ICOM-MPE: ÍNDICE DE CONFIANÇA DO COMERCIO MPE
ICS-MPE: ÍNDICE DE CONFIANÇA DOS SERVIÇOS MPE
ICI-MPE: ÍNDICE DE CONFIANÇA DA INDUSTRIA MPE

Resultados: ISA-MPE x IE-MPE

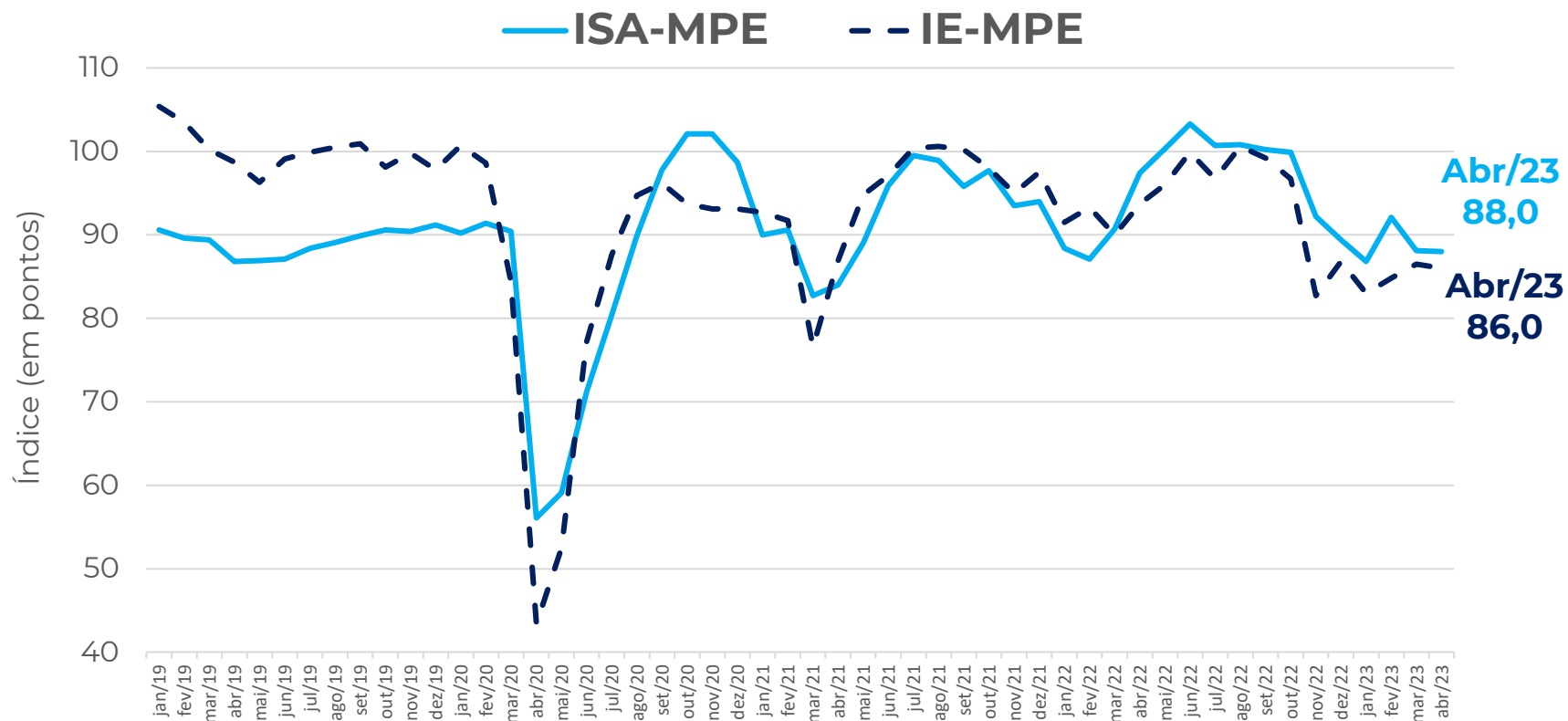
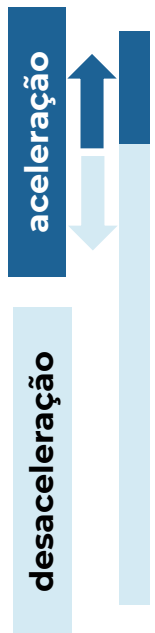

Tanto o IE quanto o ISA registraram ínfima redução em abril de 2023.

Nota: ISA, IE e IC-MPE possuem sazonalidades distintas. A dessazonalização destes é feita de forma independente. Logo, o IC-MPE dessazonalizado não é a média aritmética simples dos ISA e IE dessazonalizados, podendo superá-los (ou ficar abaixo) destes, em alguns meses.

Comércio: Índice de Confiança



aceleração

desaceleração

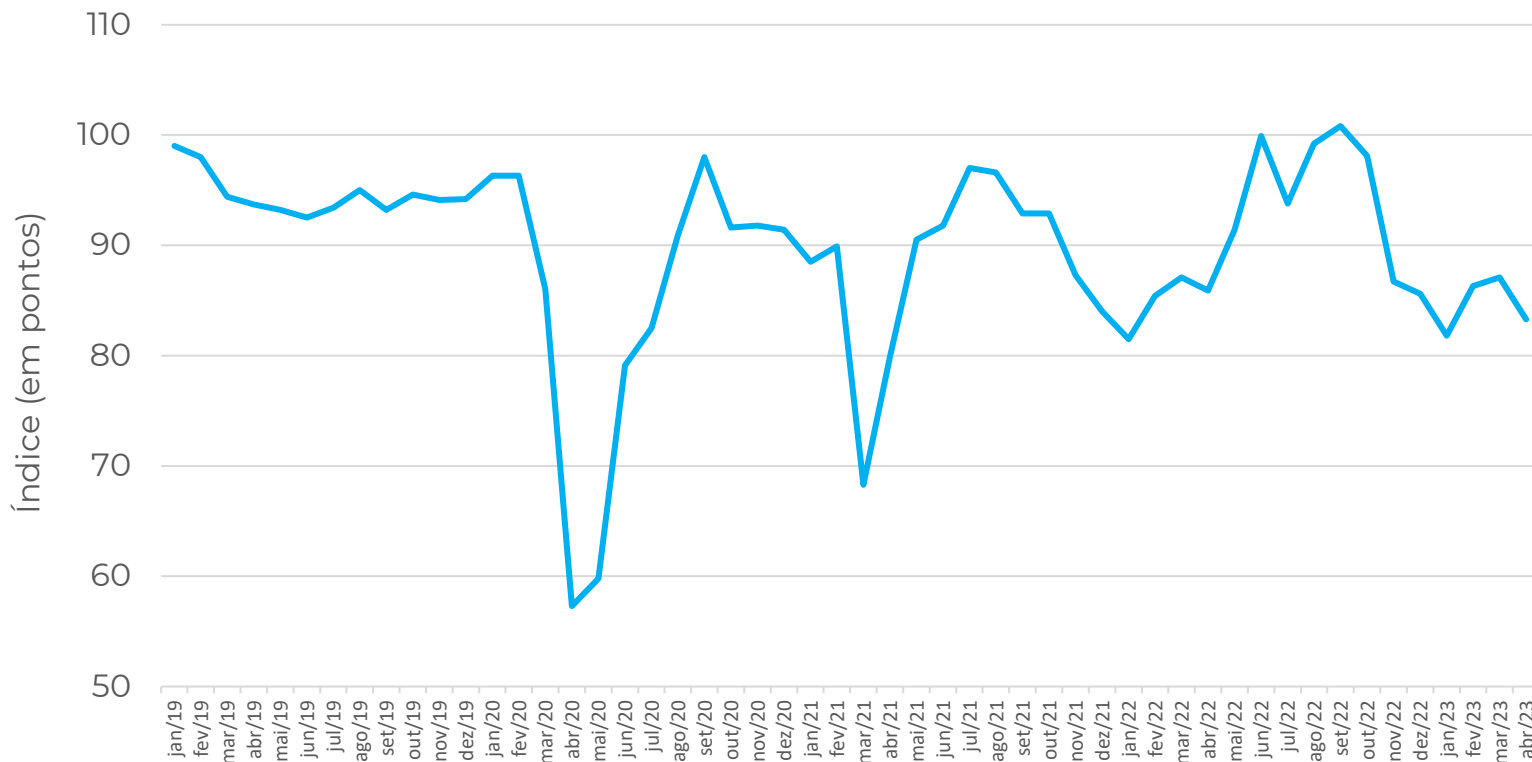

Abr/23
83,3

MPE Comércio
-3,8 pontos

Contribuiu Positivamente

Veículos, motos e peças
Material de construção

Contribuíram
Negativamente

Varejo restrito
(bens de consumo)

Comércio: Situação Atual e Expectativa



aceleração

desaceleração

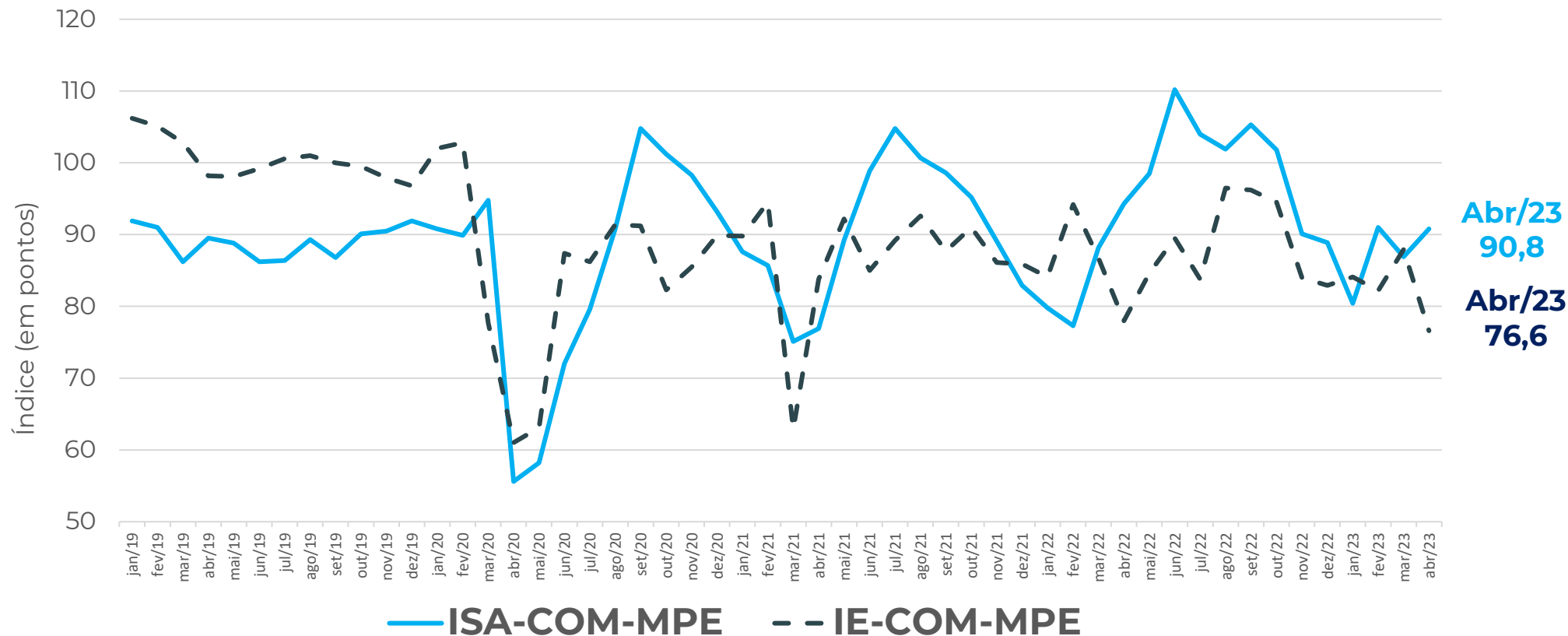

Comércio: Resultado por região

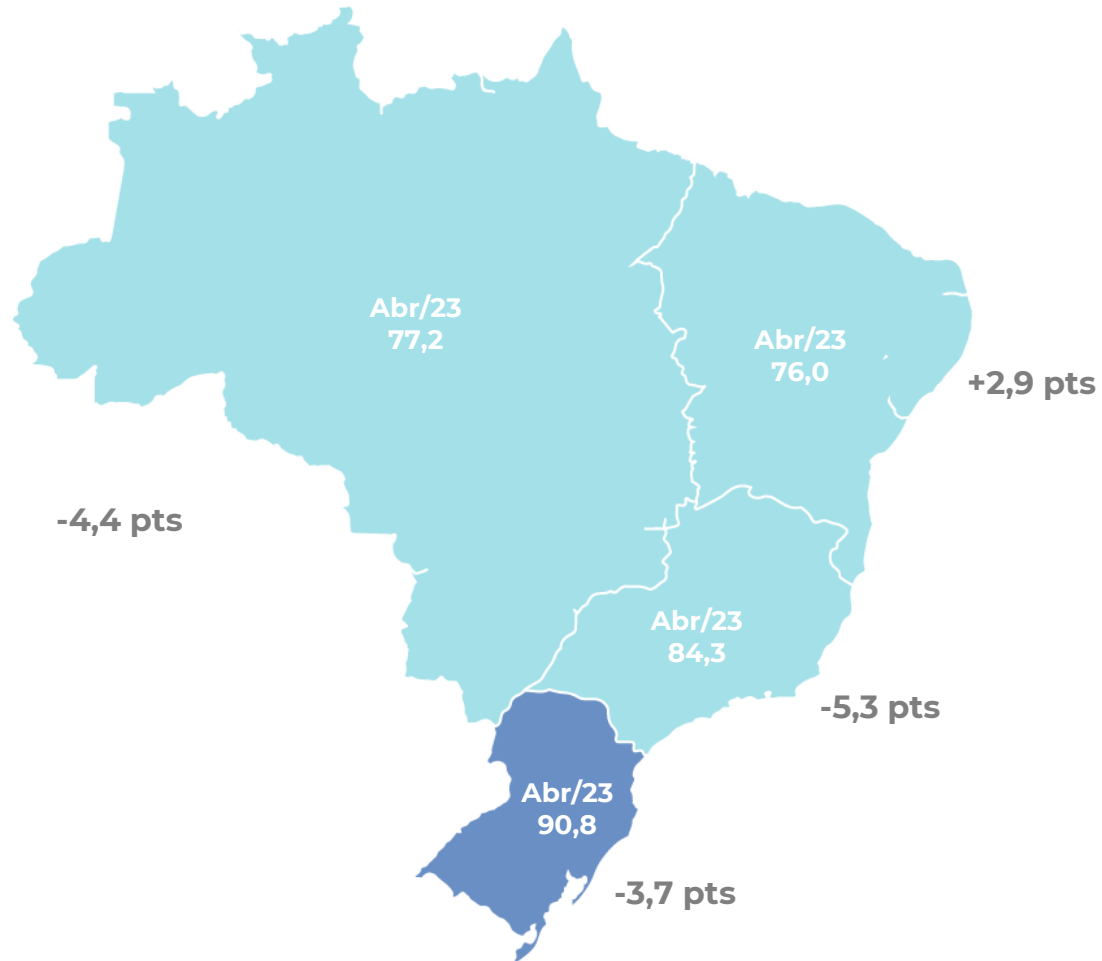

Apenas a região **Nordeste** apresentou crescimento em abril de 2023.

Comércio: Diferença em pontos: ICOM MPE x ICOM Geral

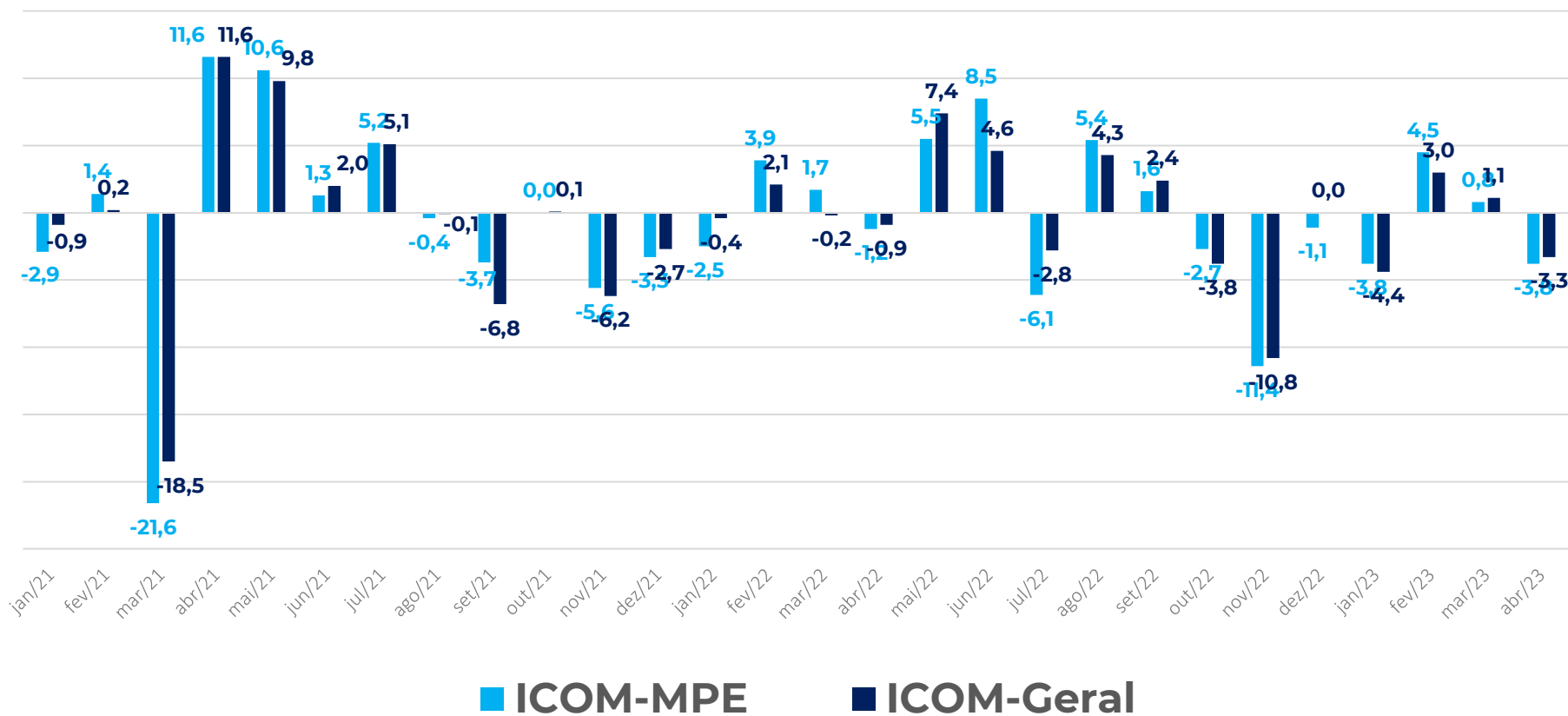

Ambos indicadores recuaram em abril de 2023, após dois meses consecutivos de avanço.

Serviços: Índice de Confiança

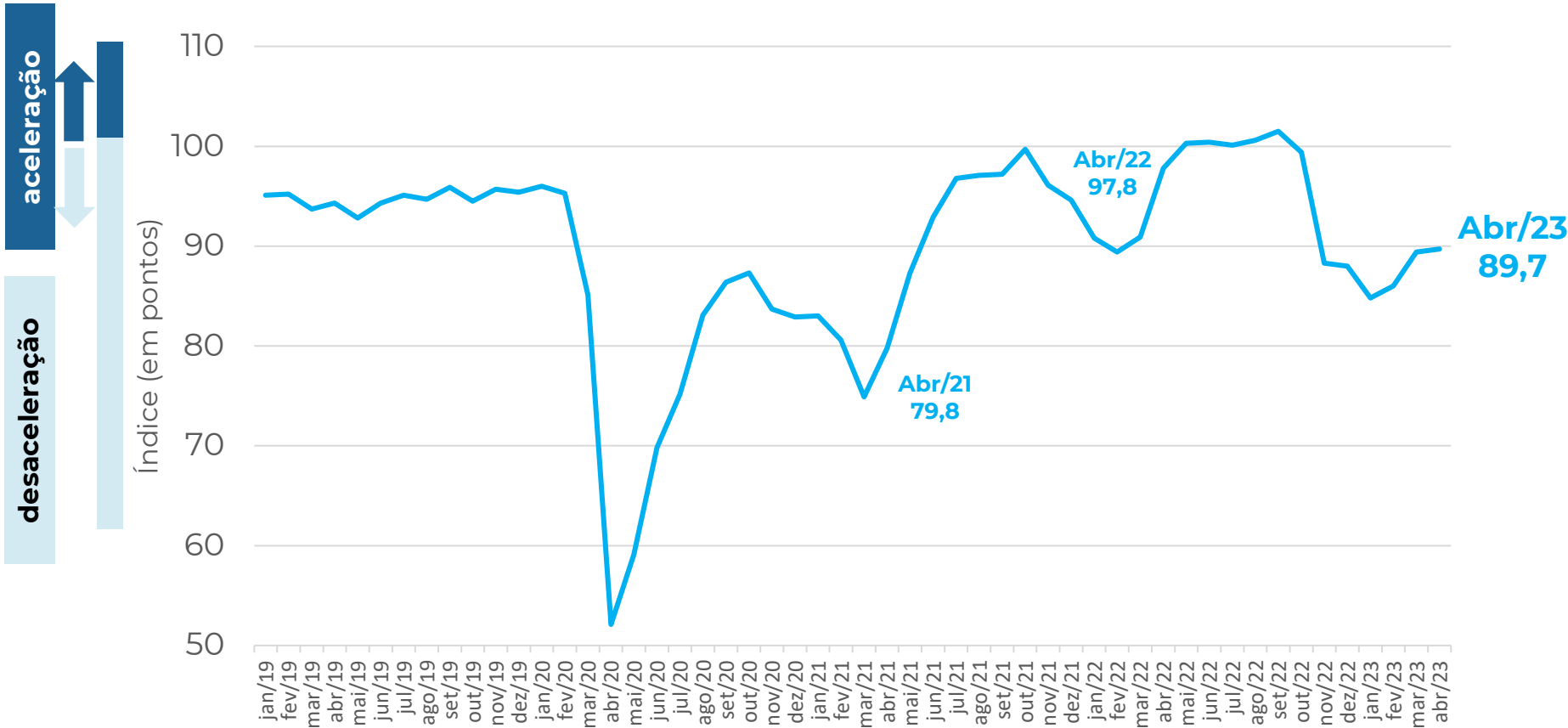

MPE Serviços
+0,3 ponto

Contribuíram
Positivamente

Serviços prestados às famílias
Serviços profissionais

Contribuíram
Negativamente

Serviços de informação e
comunicação
Serviços de transporte
Outros

Serviços: Situação Atual e Expetativas

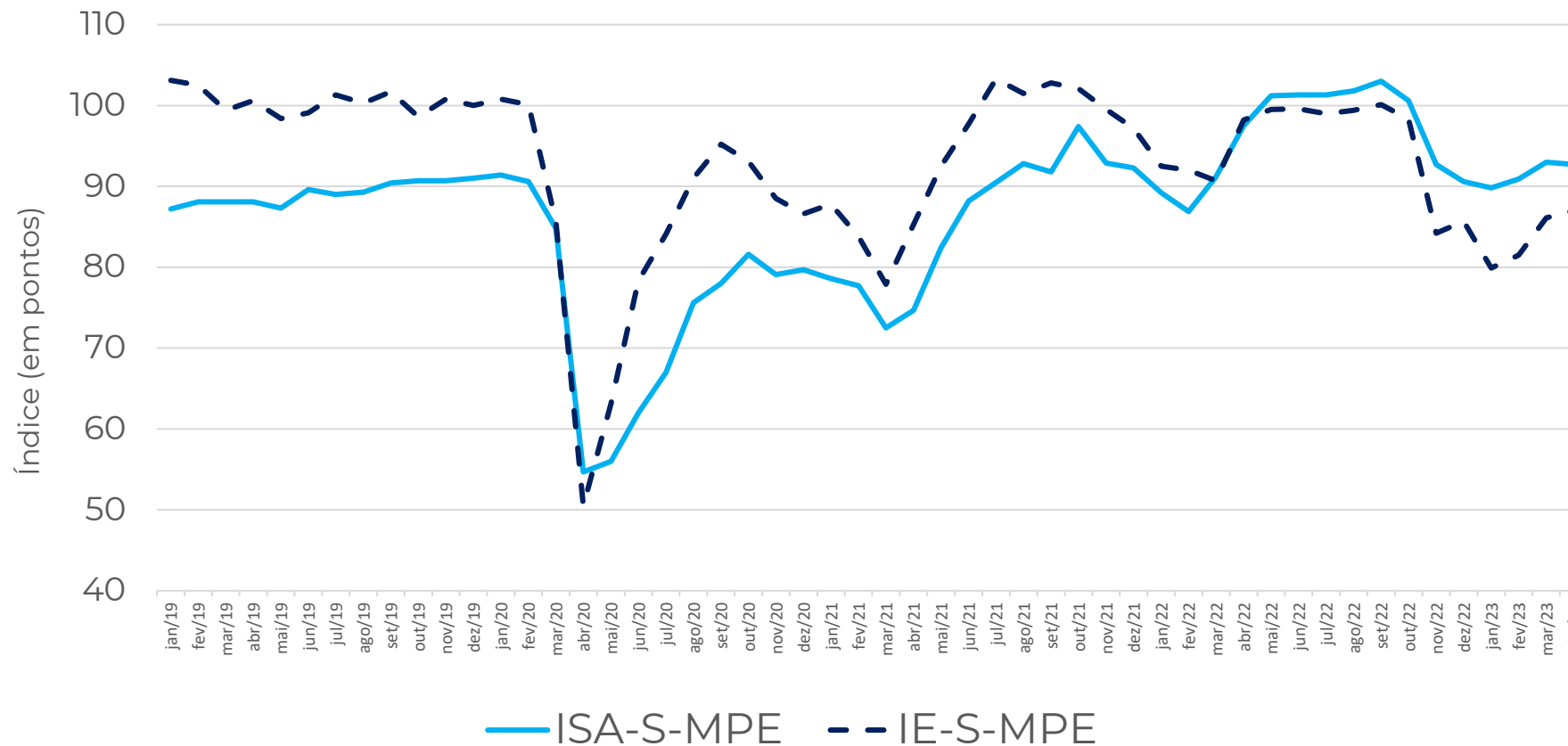
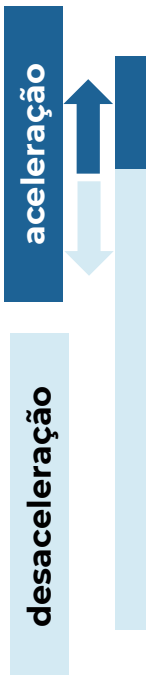

Abr/23
92,7

Abr/23
87,0

Serviços: Resultado por região

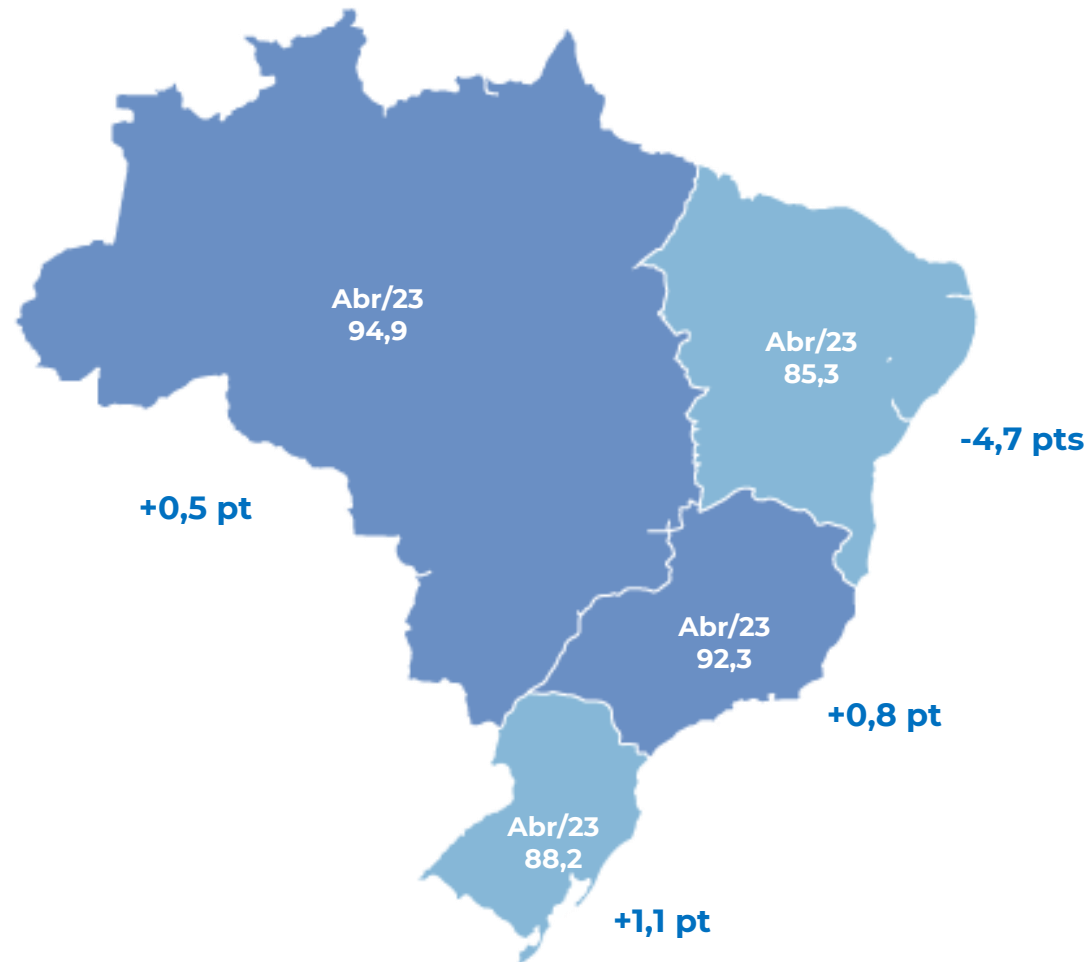

Em abril de 2023, apenas a região **Nordeste** registrou resultado negativo.

Serviços: Diferença em pontos: ICS MPE x ICS Geral

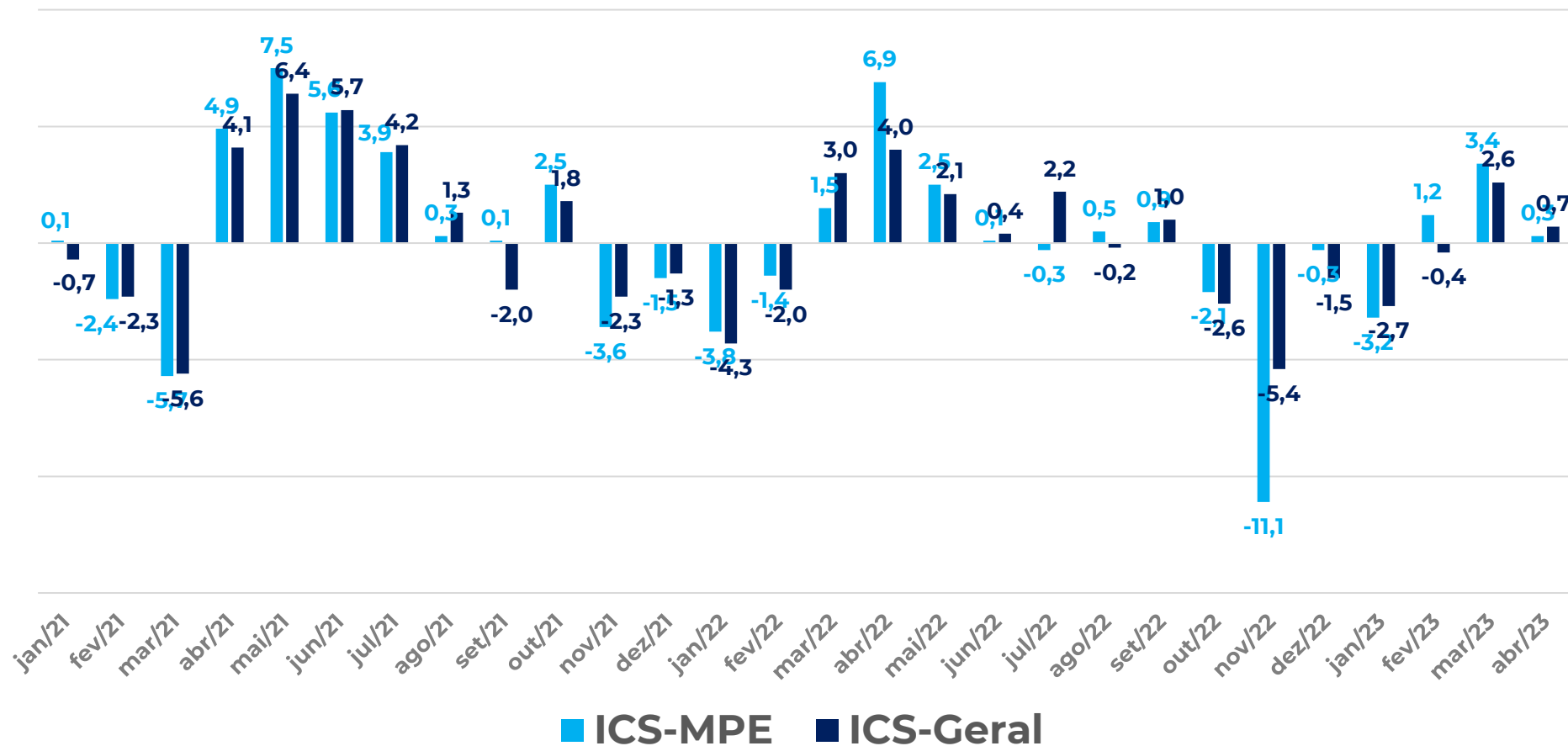

Ambos indicadores registraram ínfimo avanço no mês de abril de 2023.

Indústria: Índice de Confiança



aceleração

desaceleração

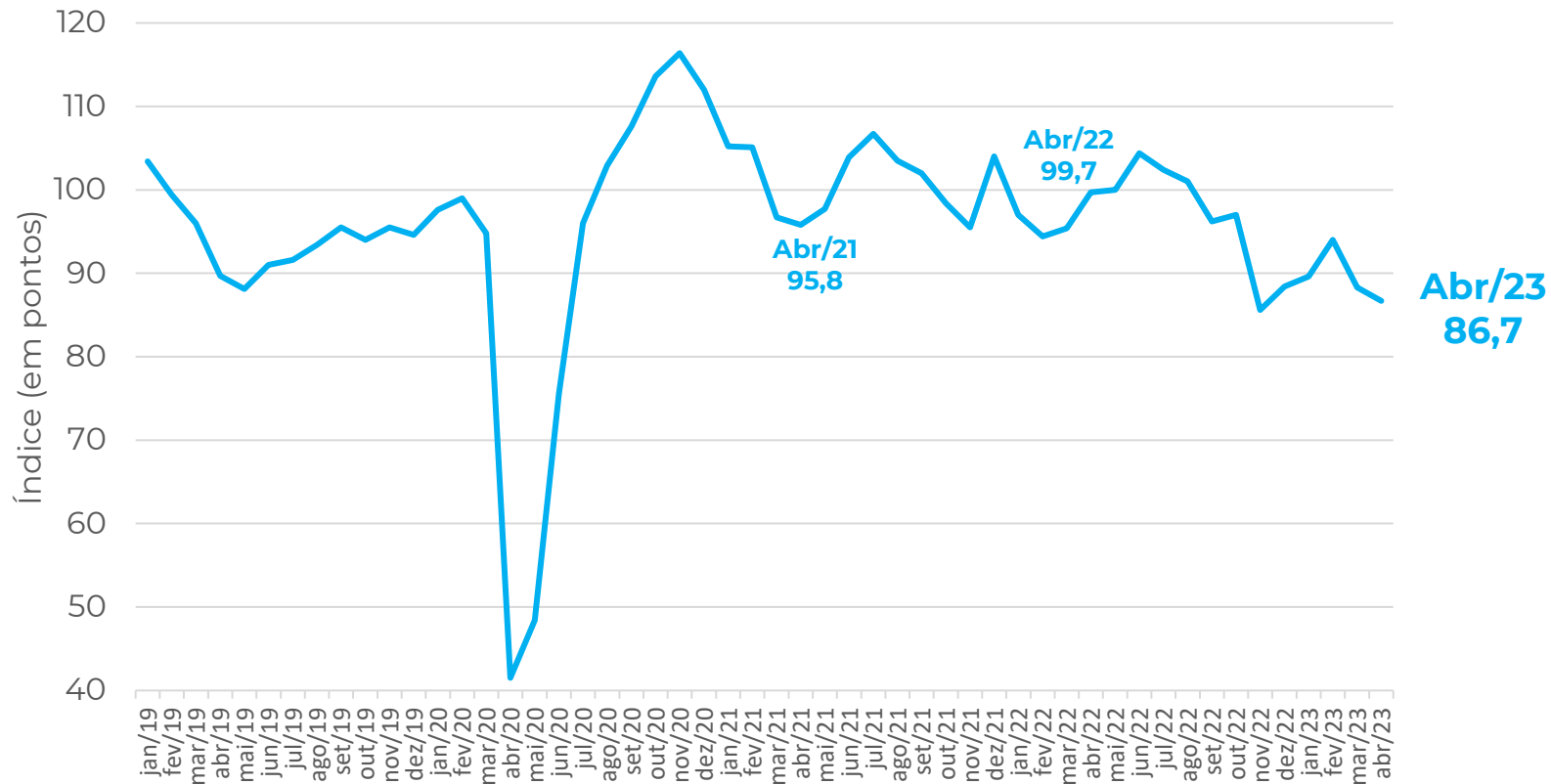

MPE Indústria

-1,6 ponto

Contribuíram
Positivamente

Alimentos
Vestuário
Refino e Produtos químicos

Contribuiu
Negativamente

Metalurgia e Produtos de
metal
Outros

Indústria: Situação Atual e Expectativas

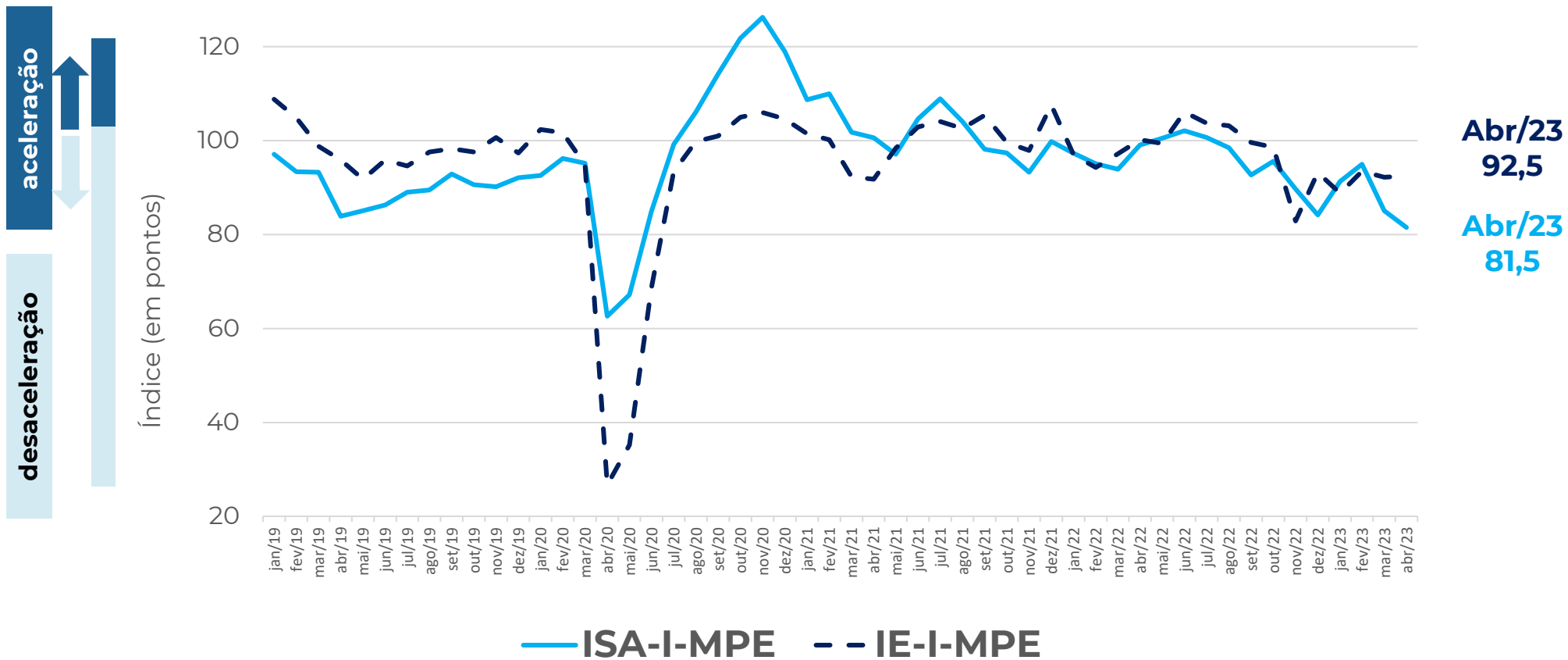

Indústria: Resultado por Região

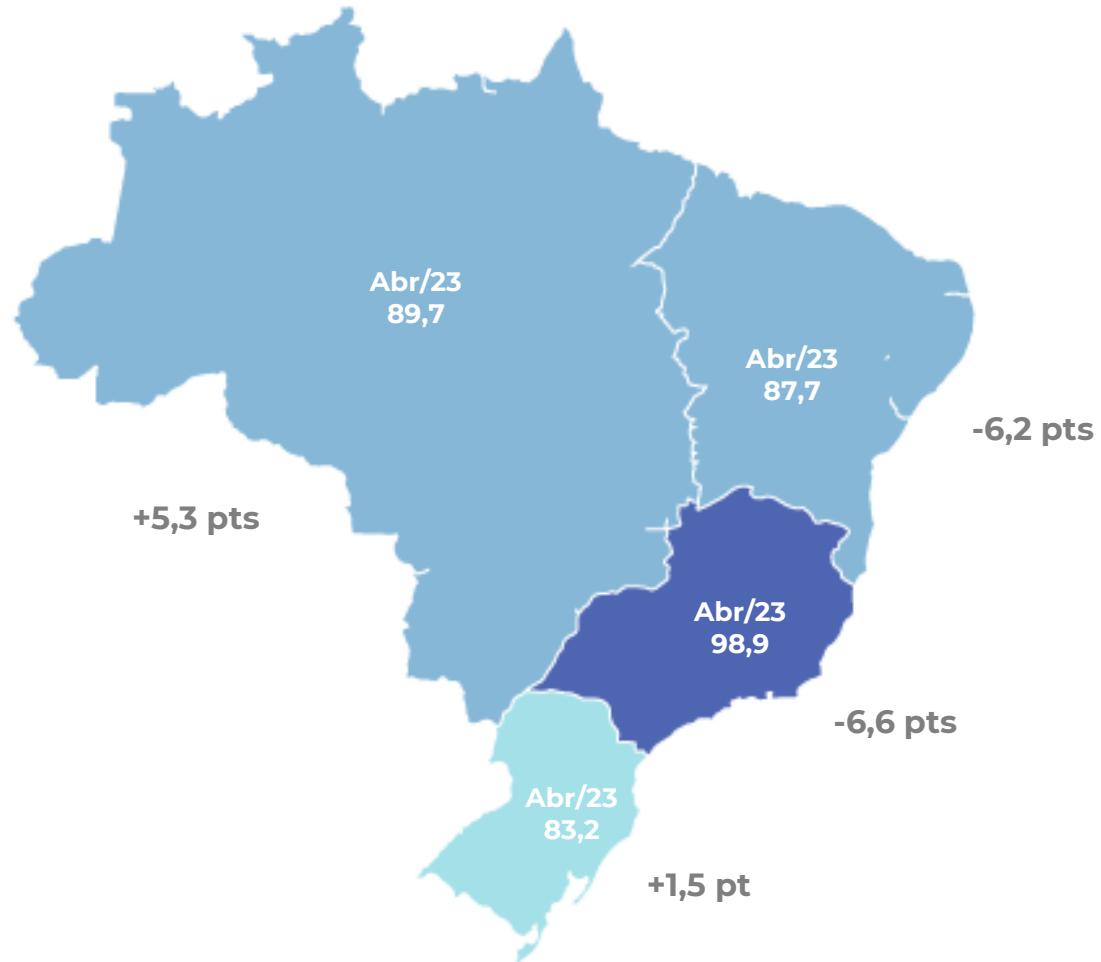

As regiões **Nordeste** e **Sudeste** registraram relevantes quedas no índice de confiança, no mês de abril de 2023.

Indústria: Diferença em pontos: ICI-MPE x ICI-Geral

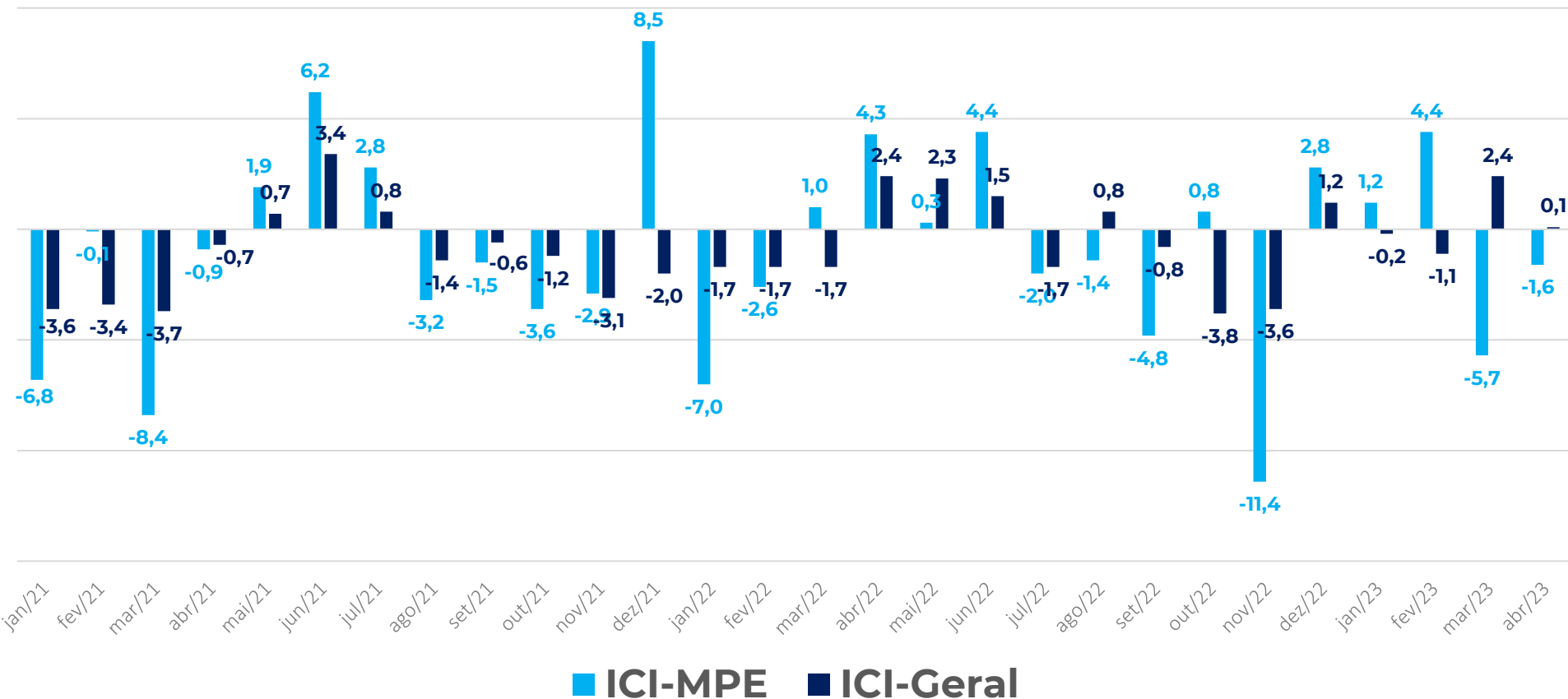

Em abril de 2023, o **ICI-Geral** registrou redução, enquanto o **ICI-MPE** registrou aumento.

FACILIDADE DE ACESSO AO CRÉDITO

Resultados: Crédito, Comércio (%)



Como você avalia o grau de exigência para acesso ao crédito por sua empresa no momento?

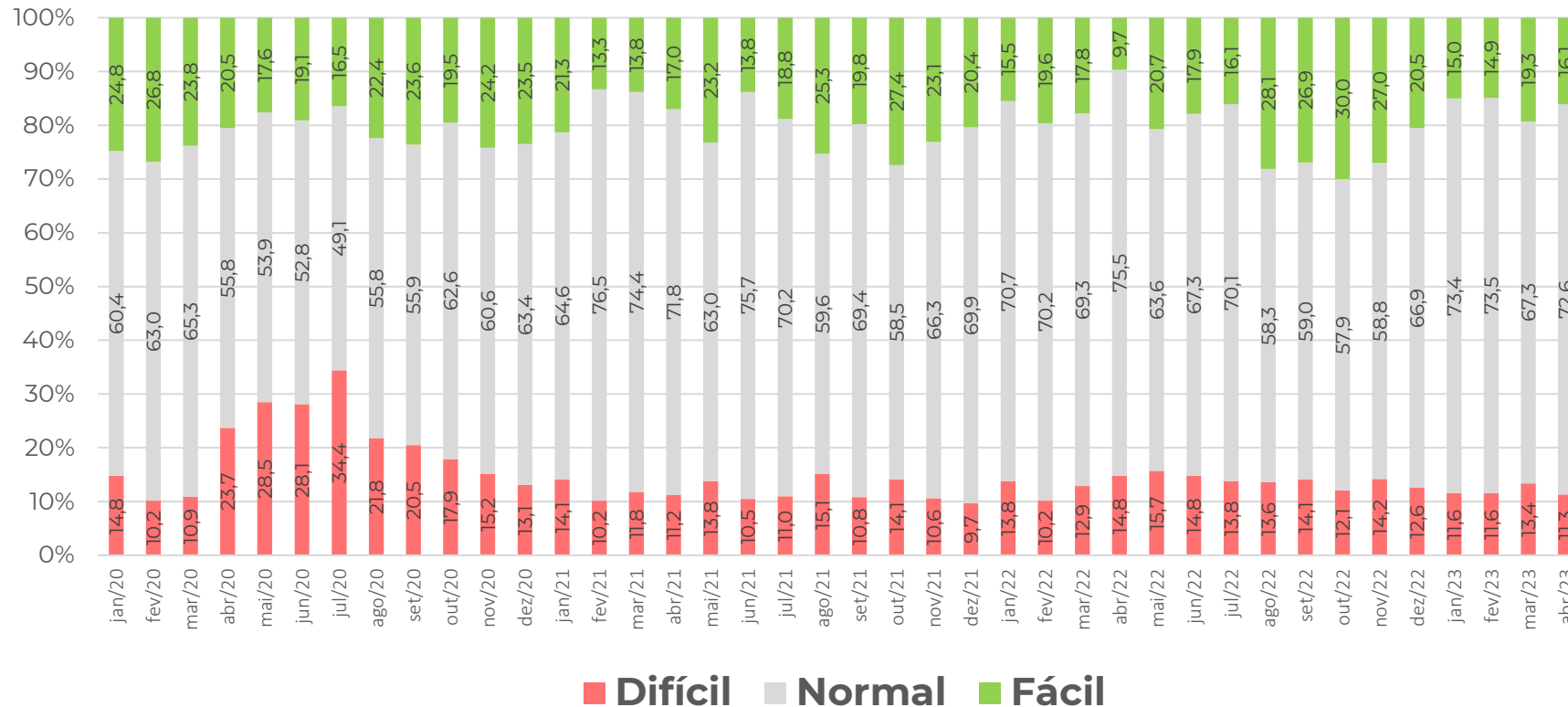

No setor de Comércio, houve aumento do nível de acesso **normal** ao crédito.

Entre as empresas que sinalizaram **fácil** acesso, houve queda (-3,2 p.p).

Resultados: Crédito, Serviços (%)



Como você avalia o grau de exigência para acesso ao crédito por sua empresa no momento?

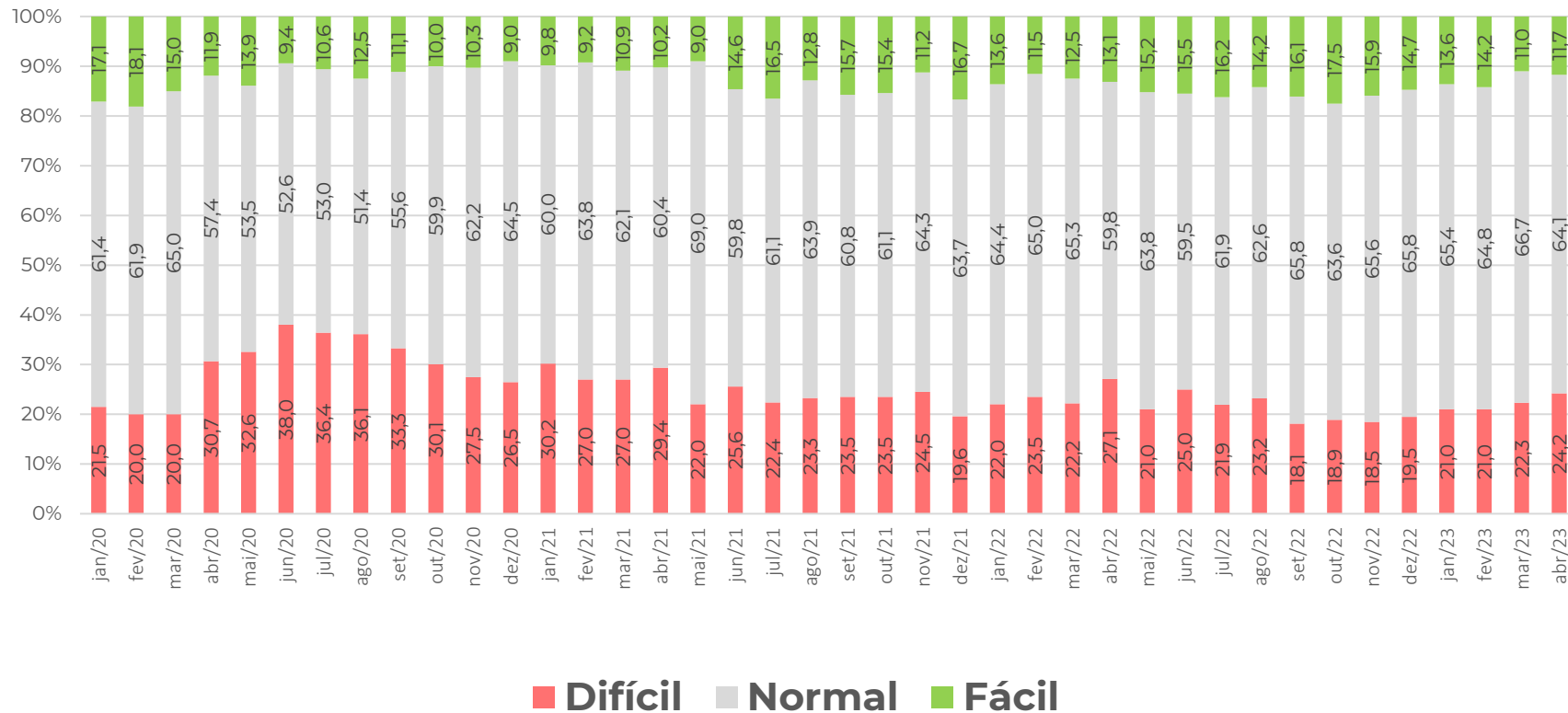

A proporção de empresas de serviços que consideram que está “fácil” obter crédito aumentou 0,7 p.p., em abril de 2023.

Resultados: Crédito, Indústria (%)



O Grau de exigência para a concessão ou renovação de empréstimos bancários no momento está?

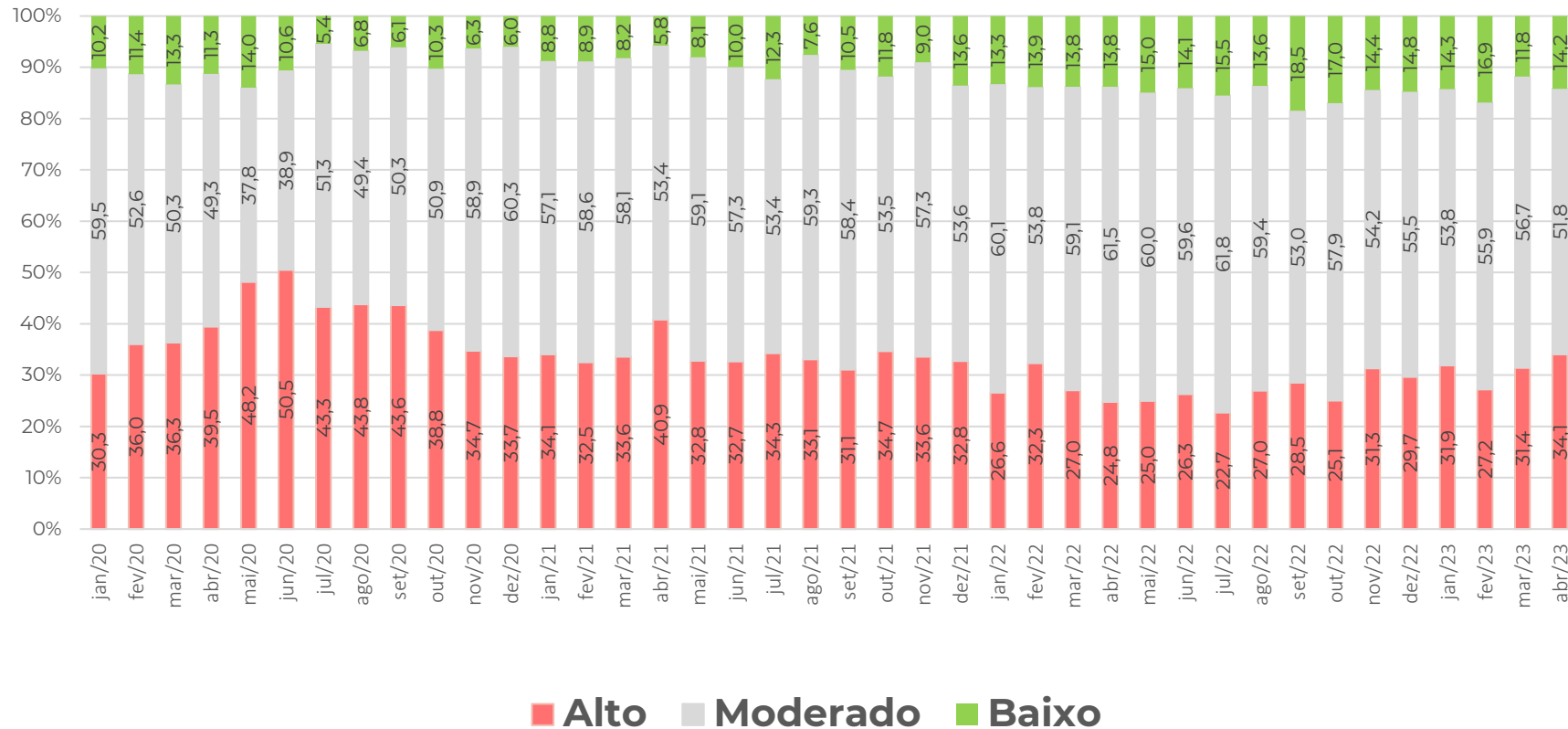

A proporção de empresas do setor de Indústria que percebe o grau de exigência como *baixo*, subiu 2,4 p.p.

Resultados: Crédito (em pontos)

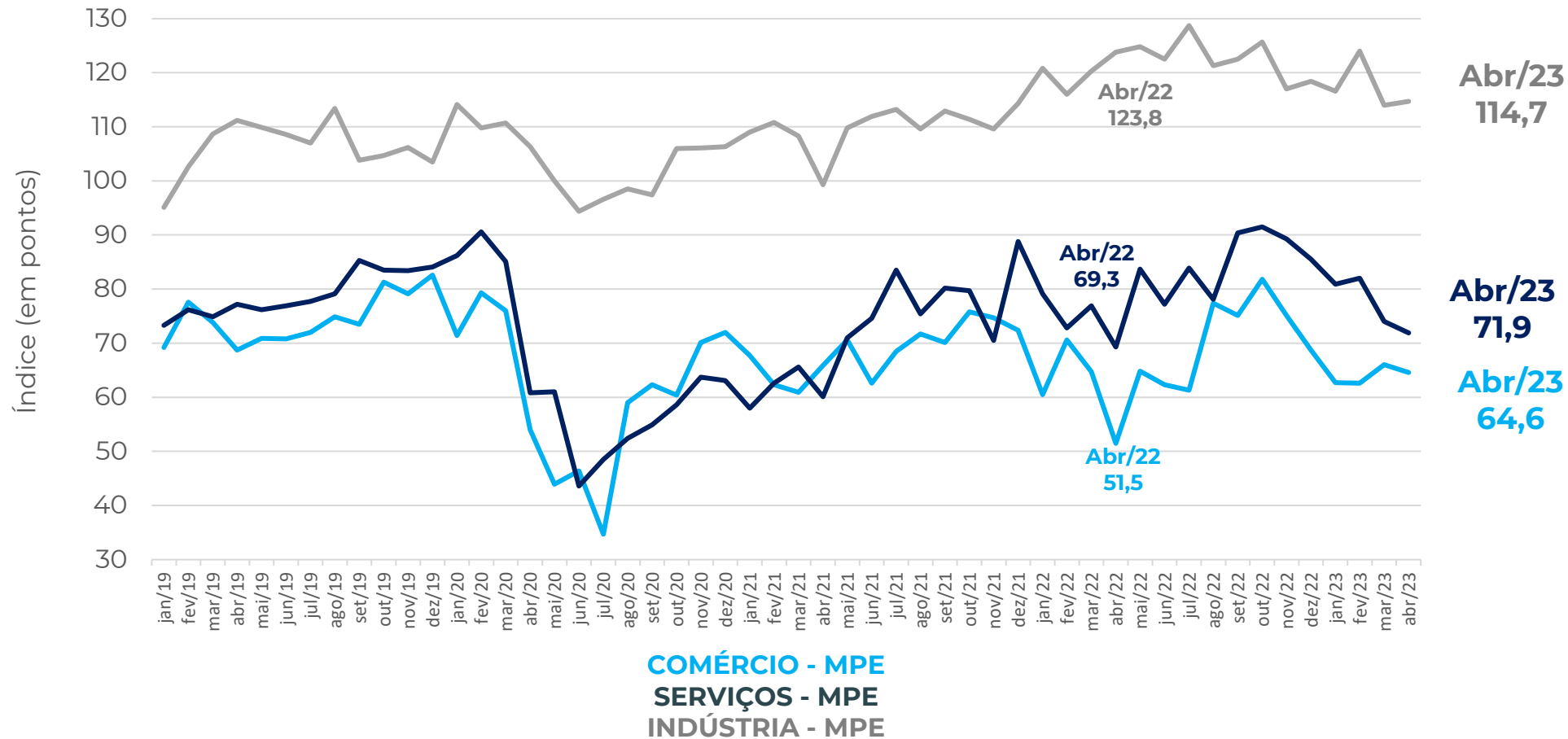
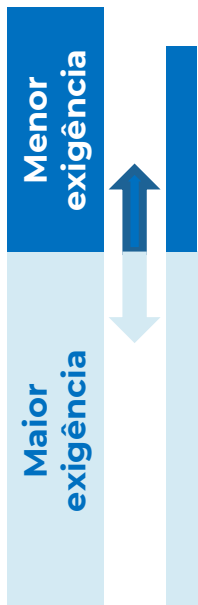

Nota: a composição do indicador é (100 + resposta favorável – desfavorável), a partir dos dados padronizados, com a média de jun2010 a 2015. O ajuste sazonal é feito em cada série específica. Então, não é possível calcular a partir das parcelas brutas de forma direta.

Resultados: Crédito (em pontos)

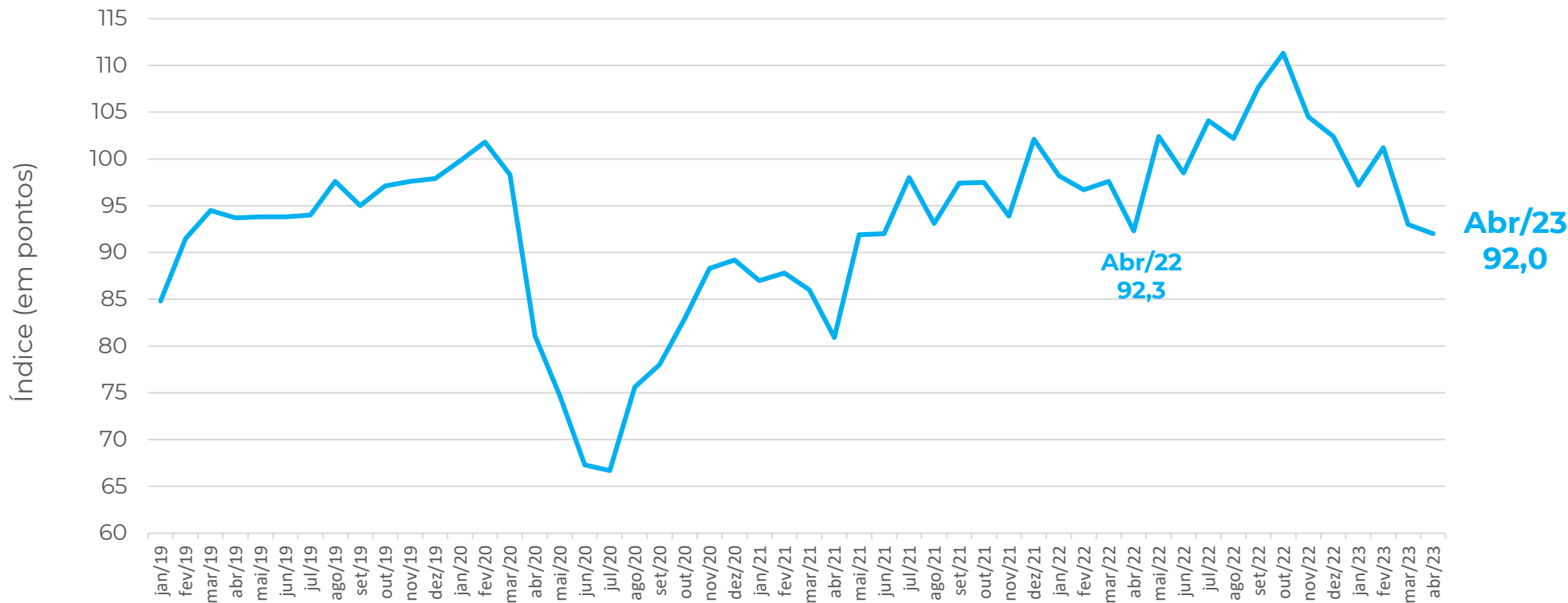
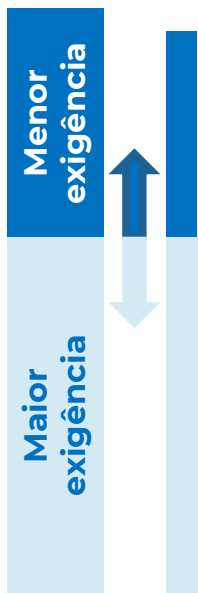

AGREGADO - MPE

Nota: a composição do indicador é $(100 + \text{resposta favorável} - \text{desfavorável})$, a partir dos dados padronizados, com a média de jun2010 a 2015. O ajuste sazonal é feito em cada série específica. Então, não é possível calcular a partir das parcelas brutas de forma direta.

EMPREGO PREVISTO

Resultados: Emprego Previsto, Comércio (%)



Como evoluirá o número de pessoas empregadas por sua empresa nos próximos três meses?

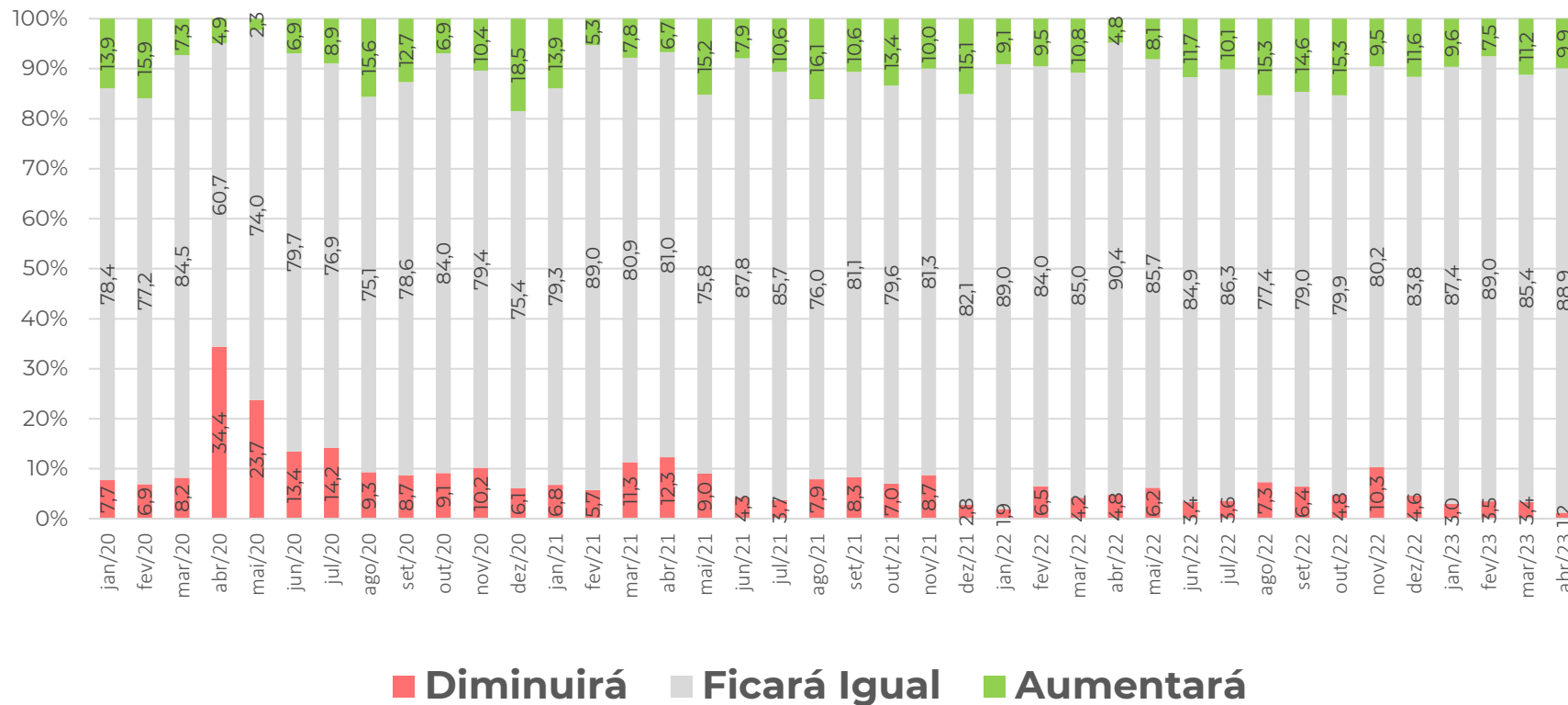

No setor de Comércio, a parcela das empresas que acredita que as contratações aumentarão, reduziu 1,3 p.p., em abril de 2023.

Resultados: Emprego Previsto, Serviços (%)



Como evoluirá o número de pessoas empregadas por sua empresa nos próximos três meses?

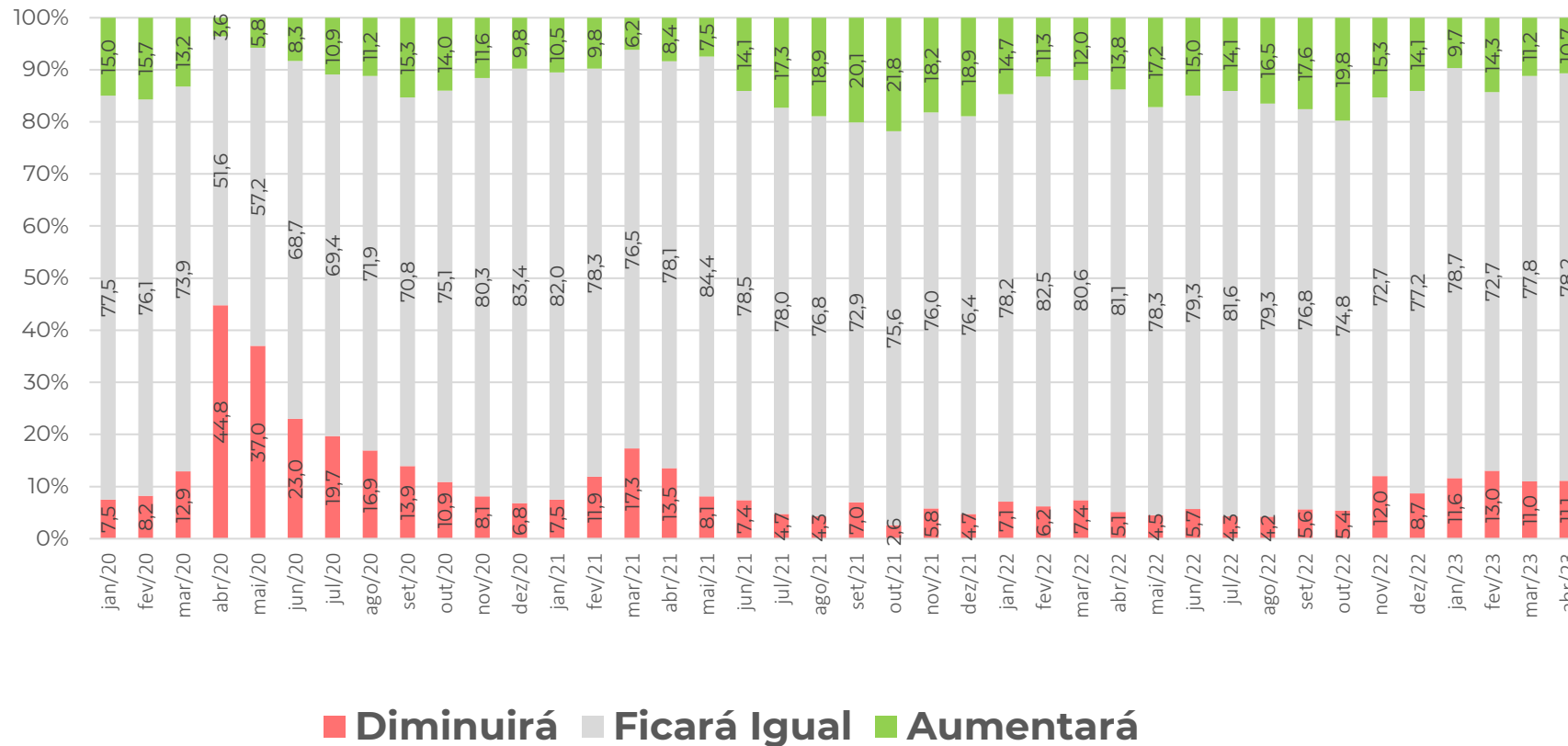

Em abril de 2023, a parcela das empresas do setor de Serviços que acredita que o número de pessoas empregadas aumentará, recuou 0,5 p.p.

Resultados: Emprego Previsto, Indústria (%)



Pessoal ocupado previsto para o trimestre seguinte, comparado com o do trimestre anterior:

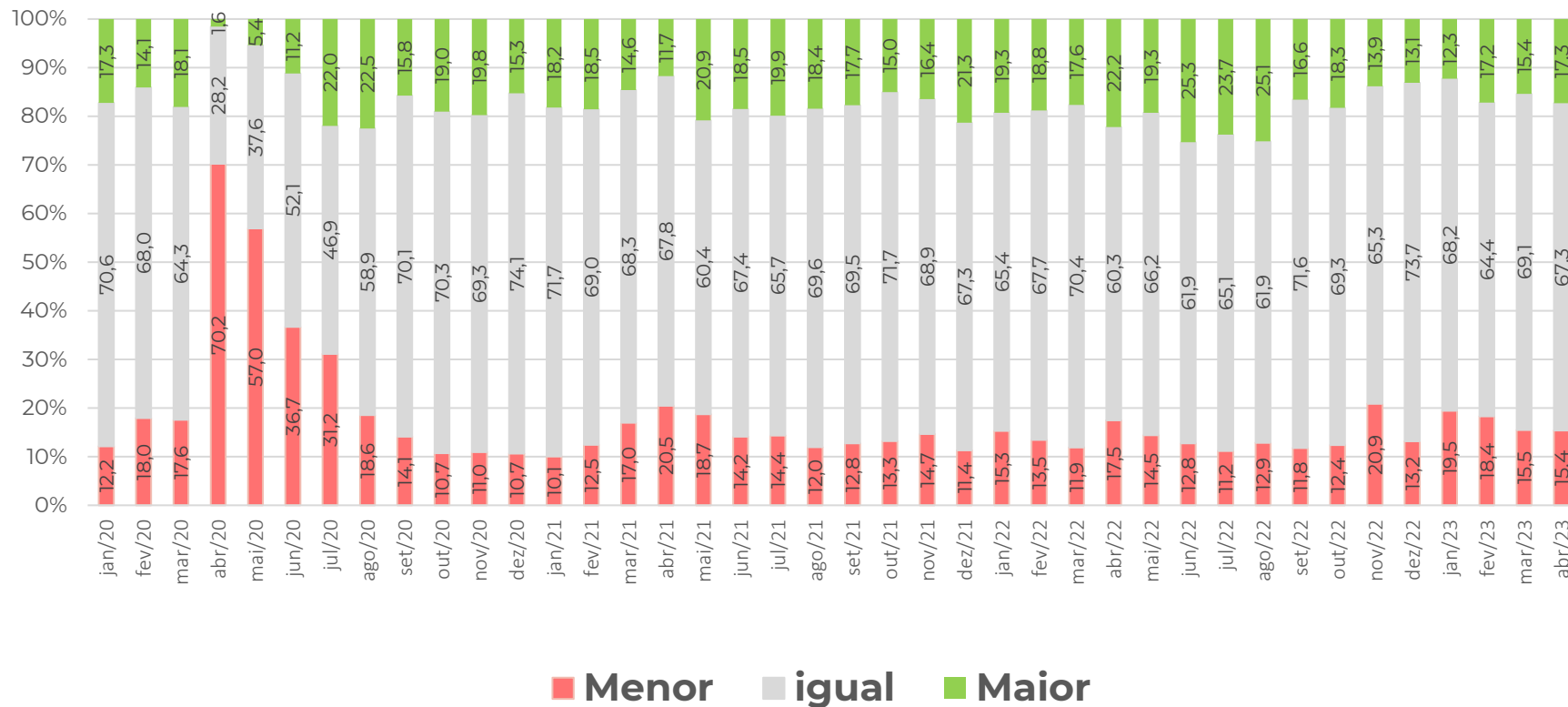

A previsão de que o pessoal ocupado seria “maior” na Indústria, avançou 1,9 p.p., em abril de 2023.

Resultados: Emprego Previsto (em pontos)



aceleração
desaceleração

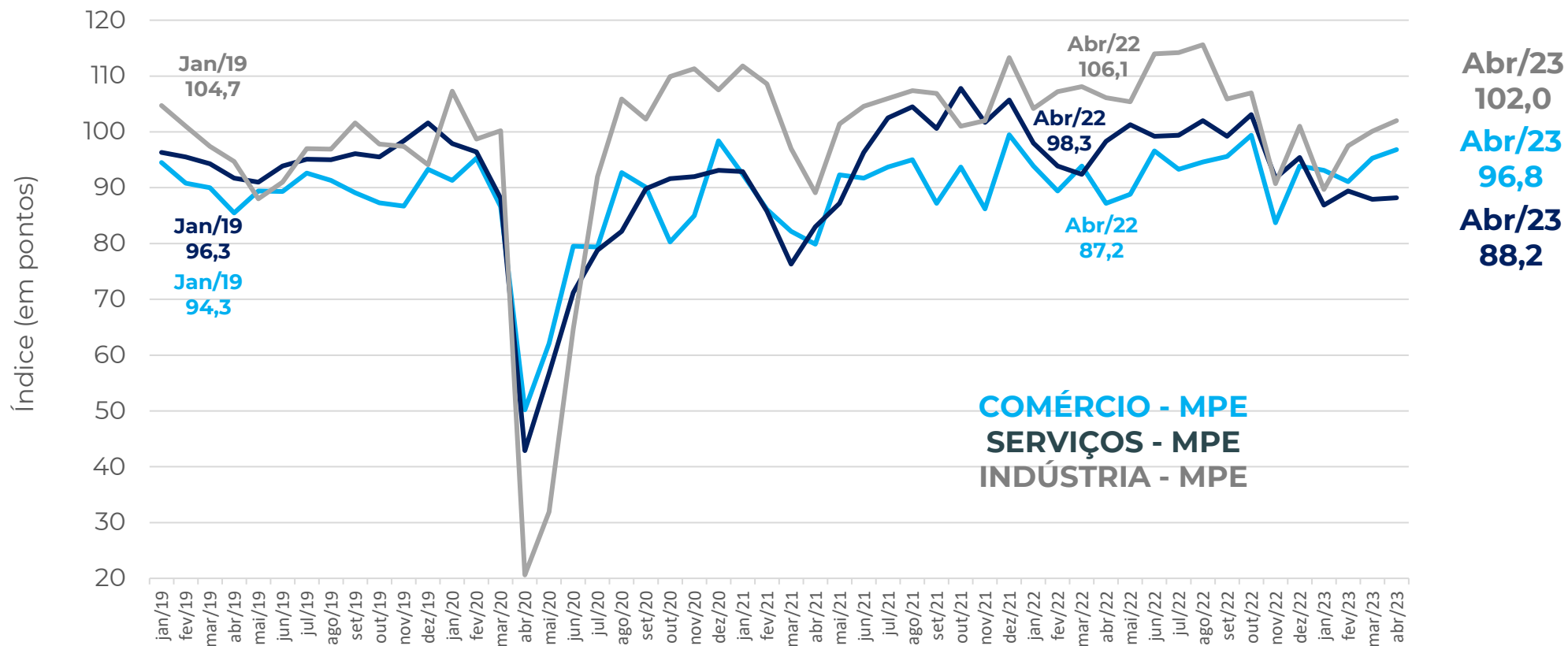

Nota: a composição do indicador é (100 + resposta favorável – desfavorável), a partir dos dados padronizados, com a média de jun2010 a 2015. O ajuste sazonal é feito em cada série específica. Então, não é possível calcular a partir das parcelas brutas de forma direta.

Resultados: Emprego Previsto (em pontos)

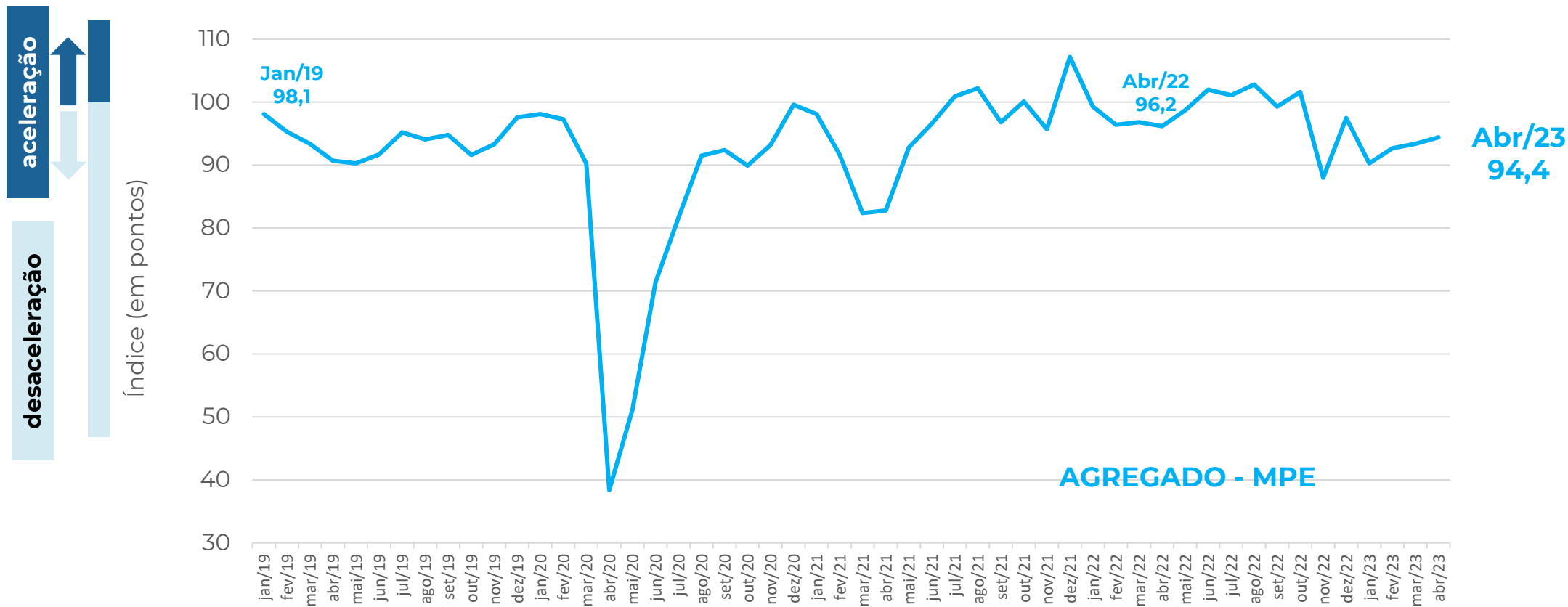

Nota: a composição do indicador é (100 + resposta favorável – desfavorável), a partir dos dados padronizados, com a média de jun2010 a 2015. O ajuste sazonal é feito em cada série específica. Então, não é possível calcular a partir das parcelas brutas de forma direta.

Realização

A pesquisa **Sondagem Econômica MPE** é um produto da **Unidade de Gestão Estratégica e Inteligência** do Sebrae Nacional, com apoio da **Fundação Getulio Vargas**.

Equipe UGE

Marco Bedê marco.bede@sebrae.com.br

Dênis Nunes denis.pedro@sebrae.com.br

Equipe FGV

Luiz Gustavo Medeiros Barbosa

Aloisio Campelo Junior

Viviane Seda Bittencourt

Marcel Levi

Patricia Meziat Pina

Ique Lavatori

Raphael Vianna

