

BOLETIM MENSAL SONDAGEM ECONÔMICA MPE

SEBRAE - FGV

Boletim Agosto/2021 – 03/09/2021



O QUE É PESQUISADO

Indústria

- Demanda Atual
- Nível de estoques
- Situação Atual Negócios
- Crédito
- Nível Utilização Capacidade Instalada (NUCI)
- Demanda Prevista
- Produção Prevista
- Emprego Previsto
- Tendência dos Negócios

Serviços

- Volume de Demanda Atual
- Situação Atual Negócios
- Crédito
- Nível Utilização Capacidade Instalada (NUCI)
- Demanda Prevista
- Faturamento Previsto
- Emprego Previsto
- Tendência dos Negócios

Comércio

- Volume de Demanda Atual
- Volume de Compras Atual
- Situação Atual Negócios
- Crédito
- Vendas Previstas
- Volume de Compras Previsto
- Emprego Previsto
- Tendência dos Negócios

BOLETIM MENSAL – SONDAGEM ECONÔMICA MPE

CÁLCULO DOS ÍNDICES

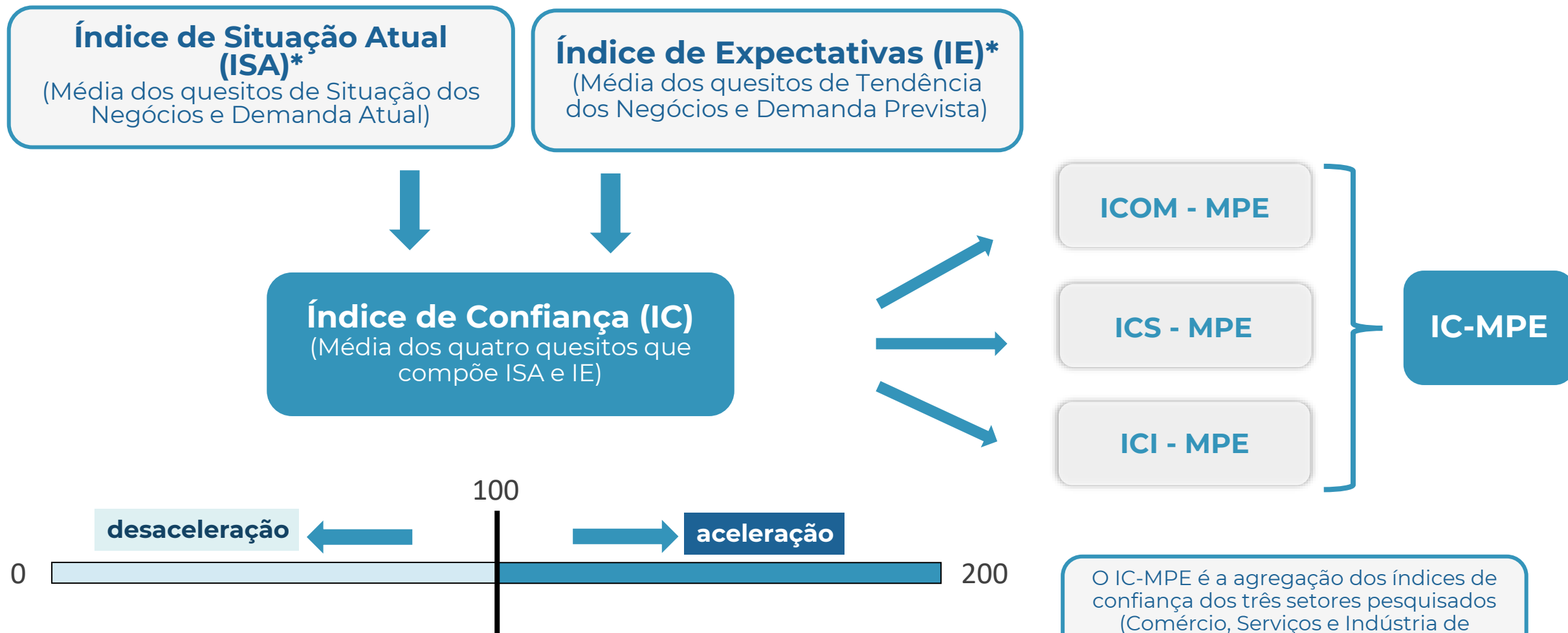

O IC-MPE é a agregação dos índices de confiança dos três setores pesquisados (Comércio, Serviços e Indústria de Transformação) para as MPEs.

* Na Sondagem da Indústria, o Indicador de Estoques também faz parte do ISA (Índice de Situação Atual) e o Indicador de Emprego Previsto, faz parte do IE (Índice de Expectativas).



DESTAQUES
AGOSTO 2021

DESTAQUES – JULHO DE 2021

Índice de Confiança das MPE (IC-MPE), em julho, segue tendência de recuperação:

- O **IC-MPE** (Ind. + Com. + Serv.) **permaneceu estável**
 - MPE do comércio: **-0,4 ponto**
 - MPE de serviços: **+0,3 ponto**
 - MPE da indústria: **-3,2 pontos**
- **MPE Comércio:** o índice de comércio teve resultado negativo devido à redução do **volume da demanda e compras atual**. O crescimento tanto no quesito de **emprego previsto** quanto no de **tendência dos negócios** evitou que a queda fosse ainda maior que a registrada.
- **MPE Serviços:** cresceu influenciado, principalmente, pela **situação atual dos negócios** e pelo aumento da **demanda atual**, além do **faturamento e emprego previsto para os próximos 3 meses**.
- **MPE Indústria:** o índice sofreu queda influenciado pela diminuição do indicador de **demanda interna atual e prevista**, além da **situação atual dos negócios**.
- Nesse mês, o avanço da campanha de vacinação, que mostra o arrefecimento dos casos de Covid-19, combinado com o auxílio emergencial e a MP do Bem, que tem o objetivo de alavancar a economia, fizeram com que os **índices de emprego previsto** apresentassem aumento em todos os setores pesquisados.



ANÁLISE

AGOSTO 2021

BOLETIM MENSAL – SONDAGEM ECONÔMICA MPE



RESULTADOS: IC-MPE

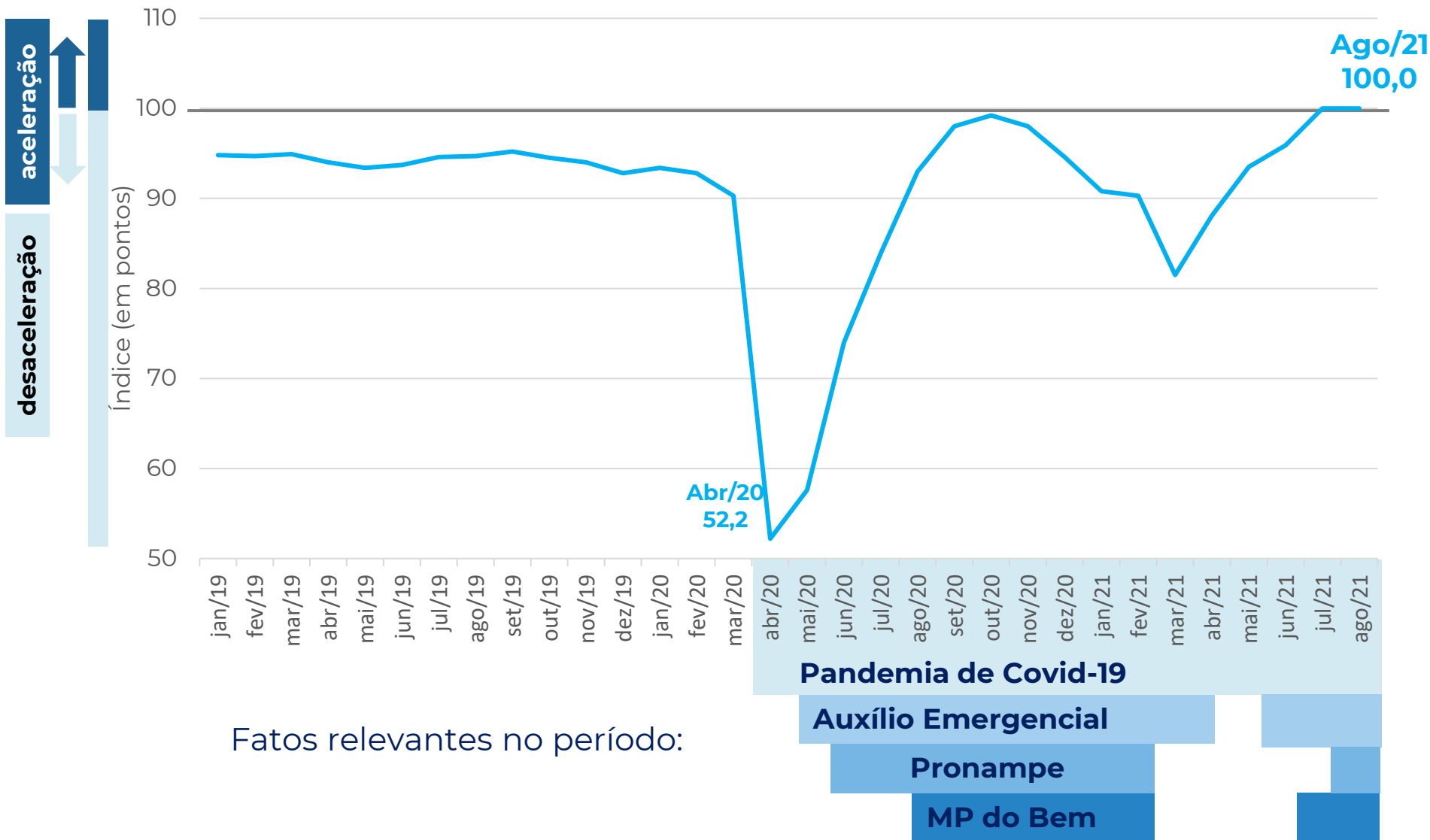

IC-MPE

permaneceu estável em agosto, em **100,0** pontos, nível neutro.

BOLETIM MENSAL – SONDAGEM ECONÔMICA MPE



RESULTADOS: IC-MPE x IC GERAL

aceleração
desaceleração

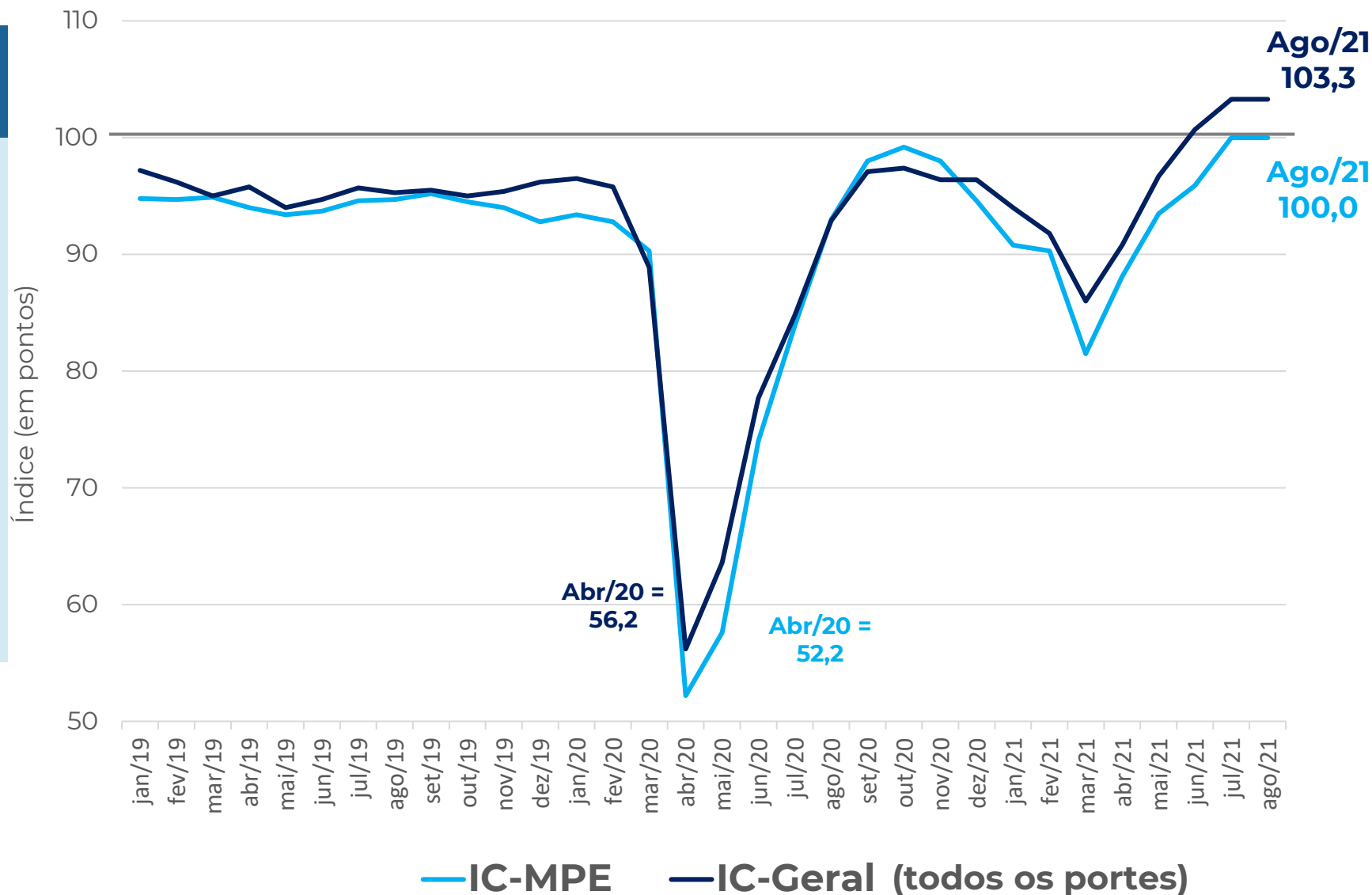

Os resultados do **IC-MPE** e **IC-Geral (todos os portes)** se mantiveram iguais ao resultado de julho.

BOLETIM MENSAL – SONDAGEM ECONÔMICA MPE



RESULTADOS (em pontos): IC-MPE x IC GERAL

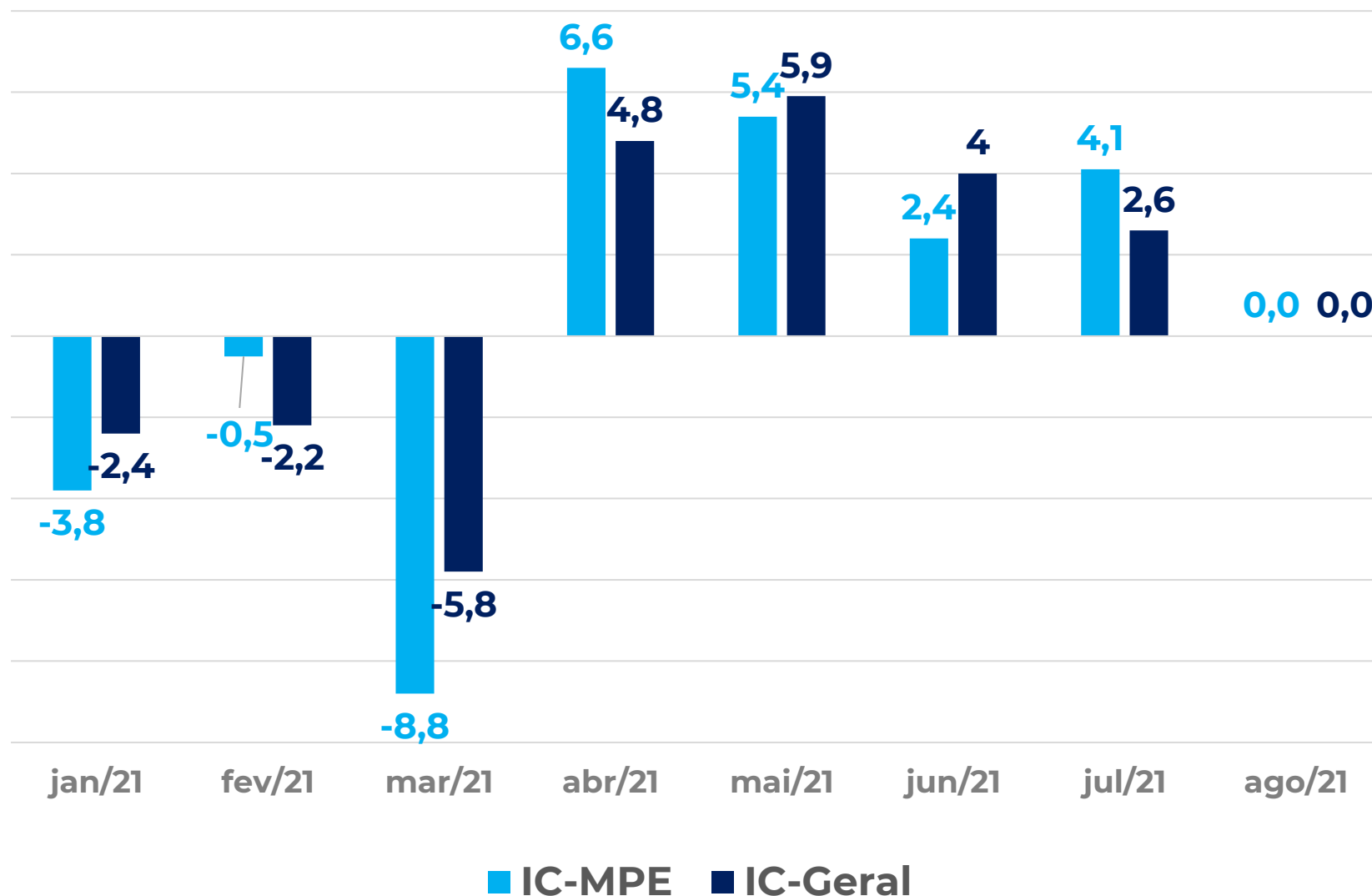

Em agosto, tanto o IC-MPE quanto o IC-Geral (todos os portes) permaneceram estáveis em relação ao mês anterior.

Ambos os índices, já apresentam um saldo de crescimento positivo no ano.

BOLETIM MENSAL – SONDAGEM ECONÔMICA MPE



RESULTADOS: COMÉRCIO – SERVIÇOS – INDÚSTRIA

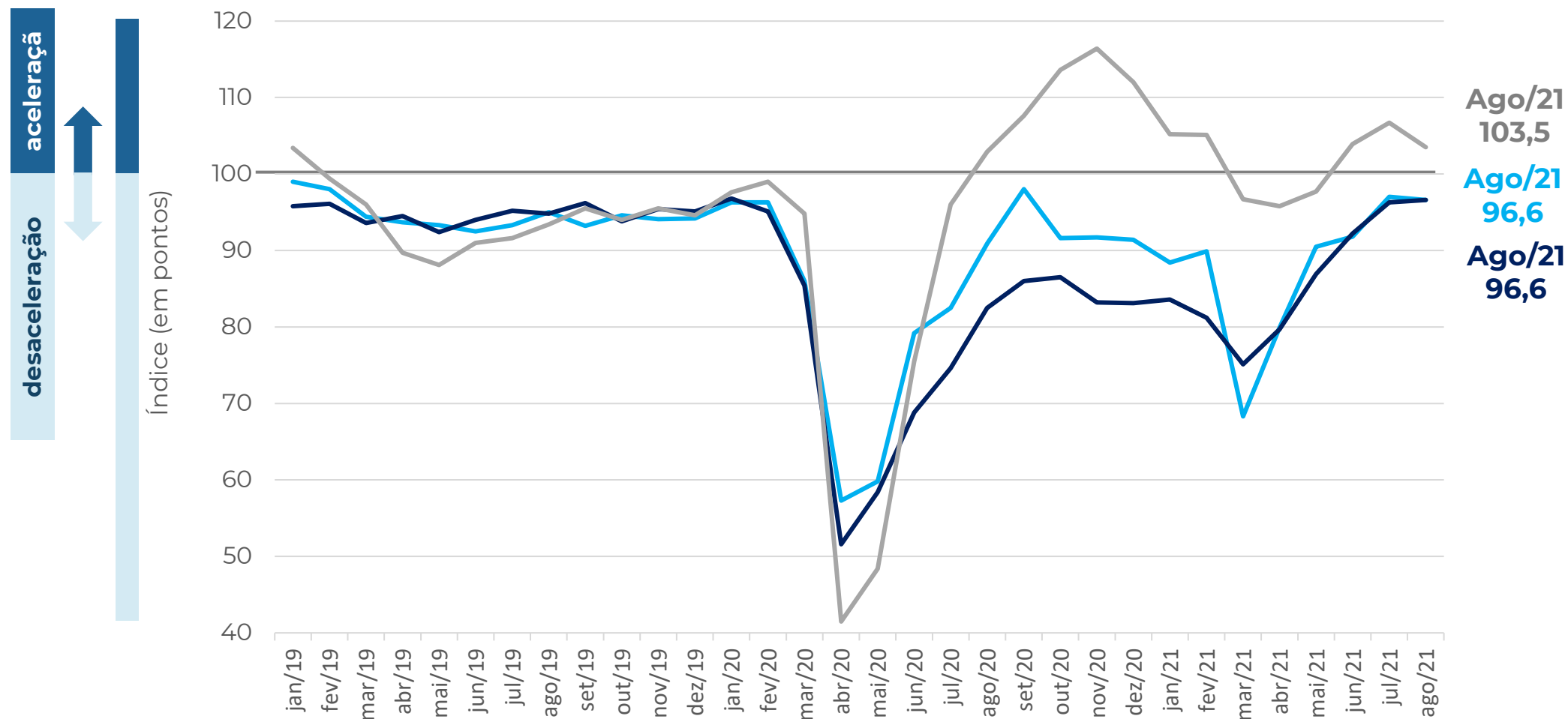

ICOM-MPE: ÍNDICE DE CONFIANÇA DO COMERCIO MPE

ICS-MPE: ÍNDICE DE CONFIANÇA DOS SERVIÇOS MPE

ICI-MPE: ÍNDICE DE CONFIANÇA DA INDUSTRIA MPE

BOLETIM MENSAL – SONDAGEM ECONÔMICA MPE

RESULTADOS: SITUAÇÃO ATUAL E EXPECTATIVAS

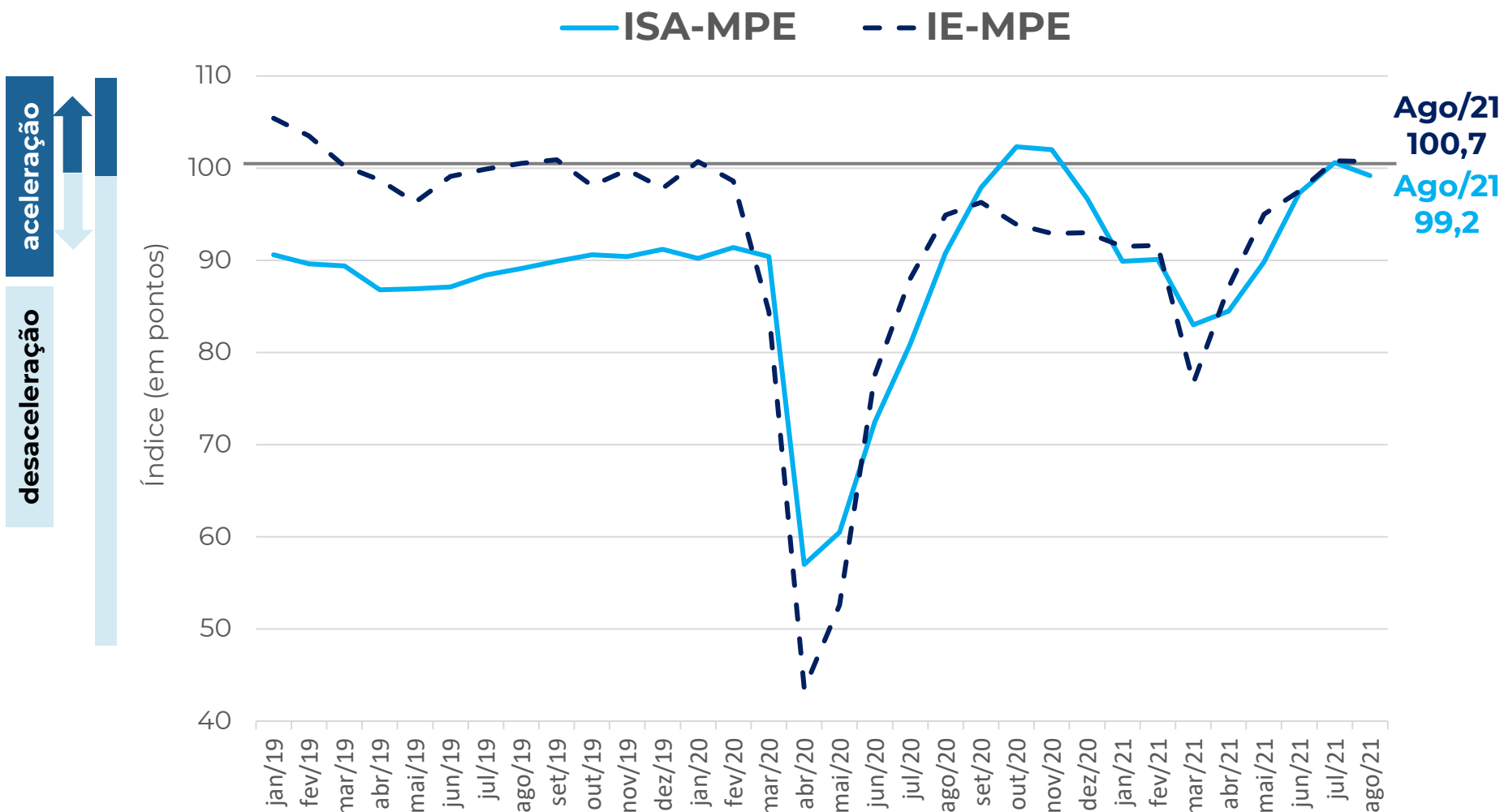

O índice de situação atual (**ISA-MPE**) apresentou redução de 1,4 ponto, enquanto o índice de expectativas (**IE-MPE**) quase não se alterou (- 0,1 ponto).

Ambos próximos do nível considerado neutro.

Nota: ISA, IE e IC-MPE possuem sazonalidades distintas. A dessazonalização destes é feita de forma independente. Logo, o IC-MPE dessazonalizado não é a média aritmética simples dos ISA e IE dessazonalizados, podendo superá-los (ou ficar abaixo) destes, em alguns meses.

BOLETIM MENSAL – SONDAGEM ECONÔMICA MPE



COMÉRCIO: ÍNDICE DE CONFIANÇA

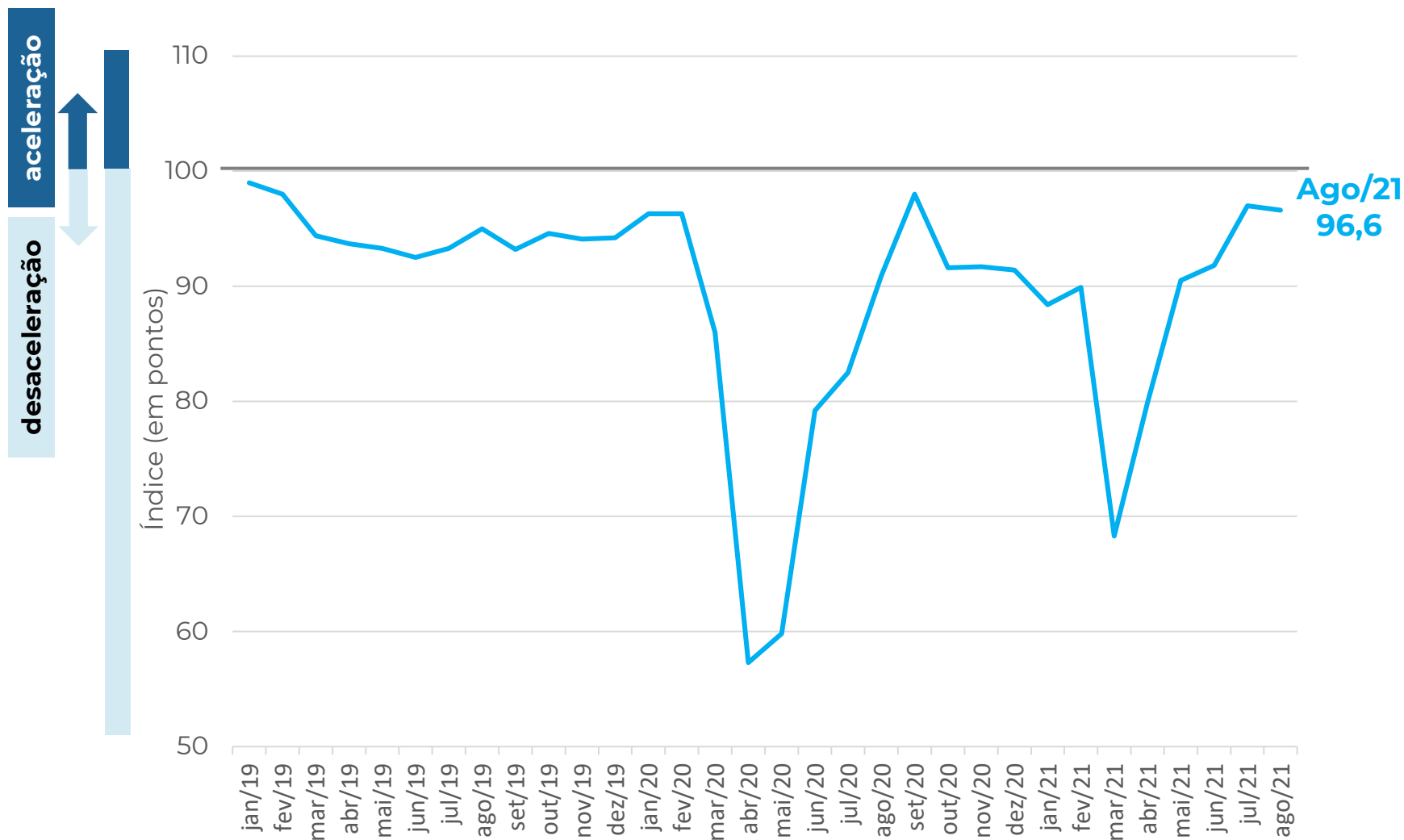

MPE Comércio

-0,4 pontos

Contribuíram Positivamente

**Varejo restrito
(bens de consumo)**

Contribuíram Negativamente

**Material de construção
Veículos, motos e peças**

BOLETIM MENSAL – SONDAGEM ECONÔMICA MPE



COMÉRCIO: SITUAÇÃO ATUAL E EXPECTATIVA

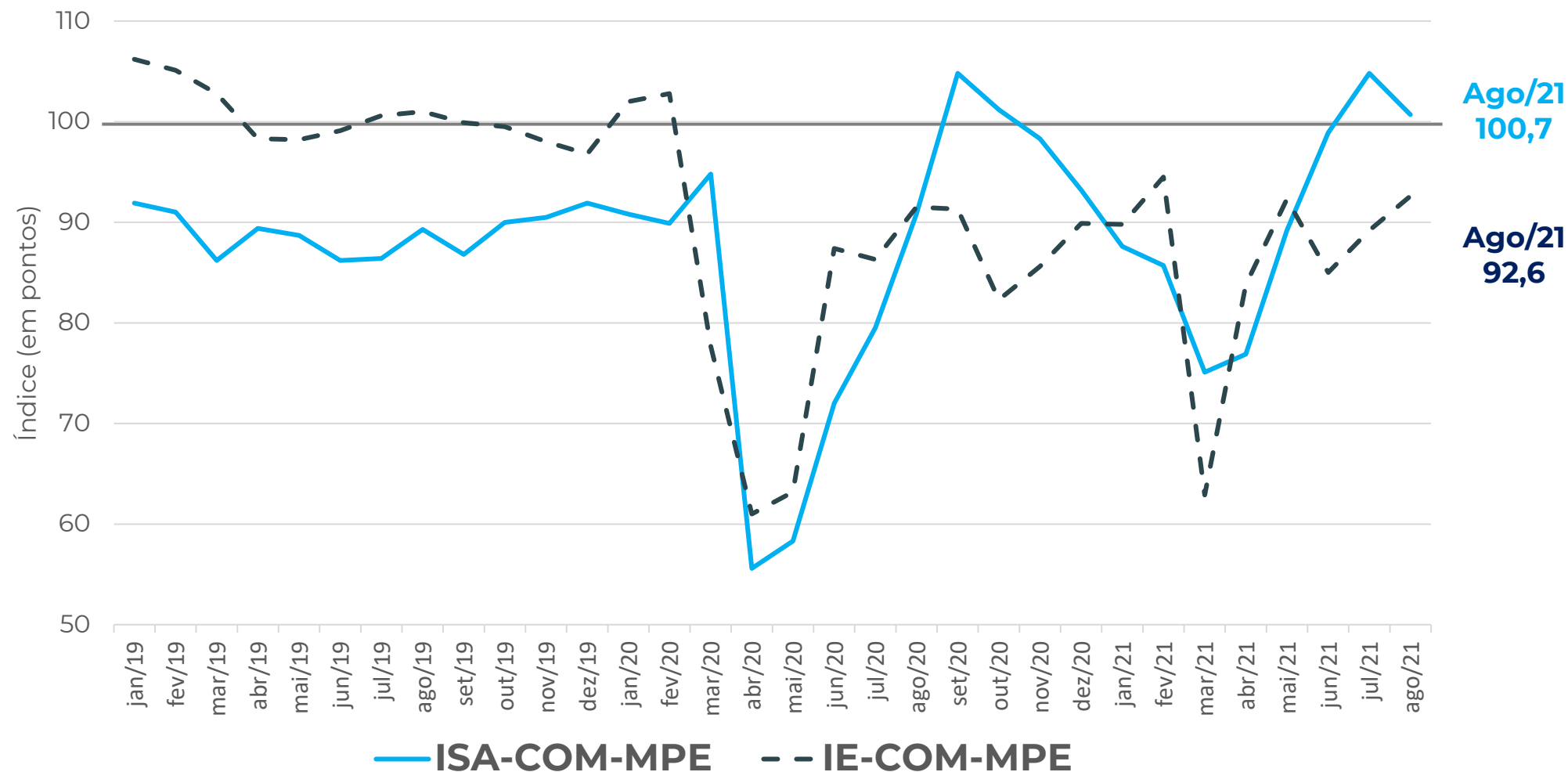
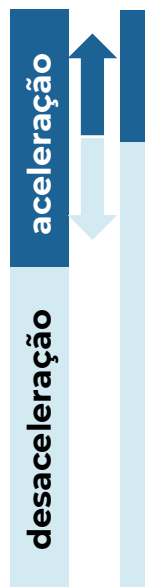

COMÉRCIO: RESULTADO POR REGIÃO

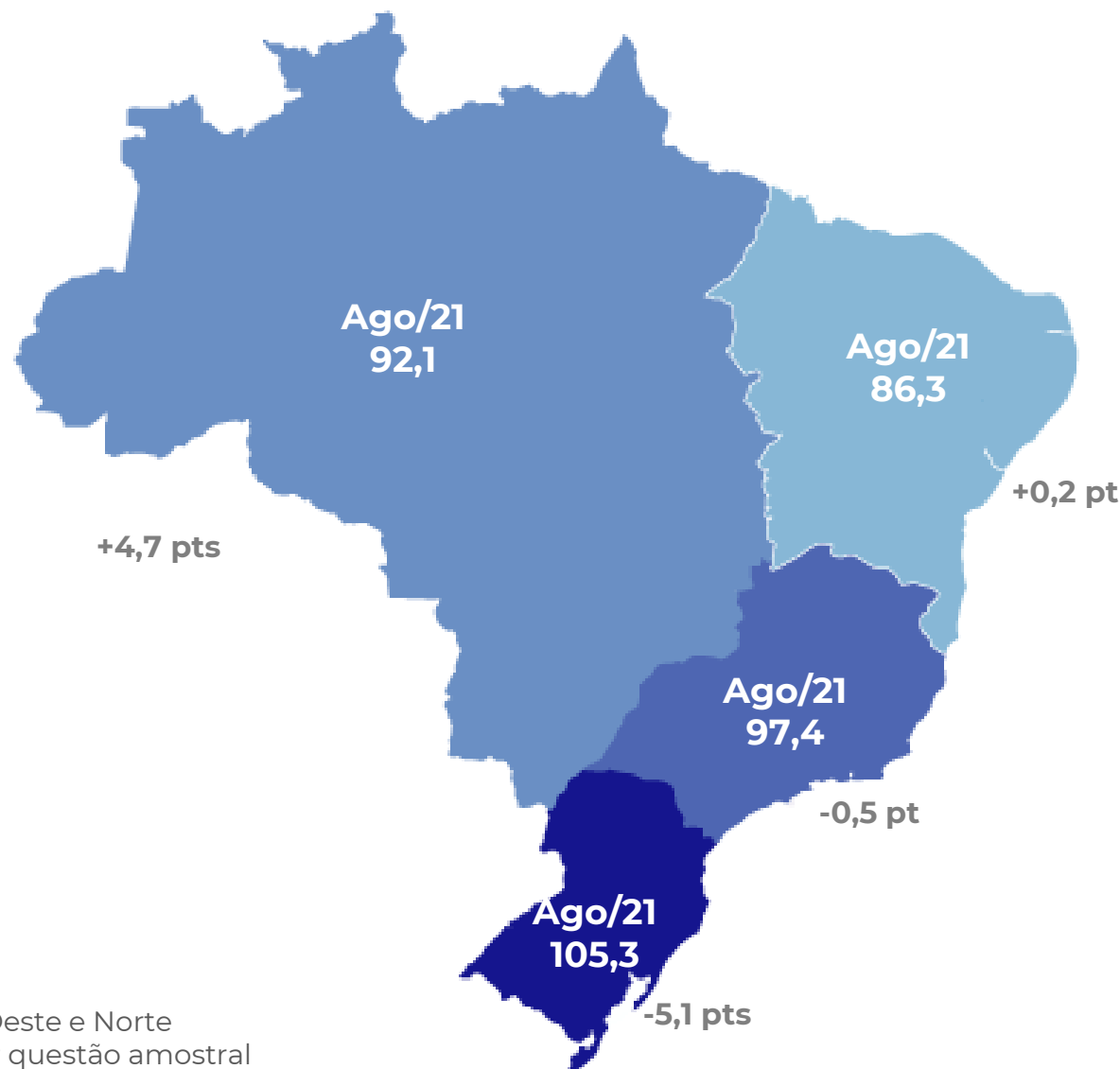

A região **Norte e Centro-Oeste** apresentou alta de 4,7 pontos, enquanto a região **Sul** apresentou queda de 5,1 pontos.

Nordeste e Sudeste permaneceram praticamente estáveis.

* As regiões Centro-Oeste e Norte foram agrupadas por questão amostral

BOLETIM MENSAL – SONDAGEM ECONÔMICA MPE



COMÉRCIO – VARIAÇÃO (em pontos): ICOM-MPE x ICOM-Geral

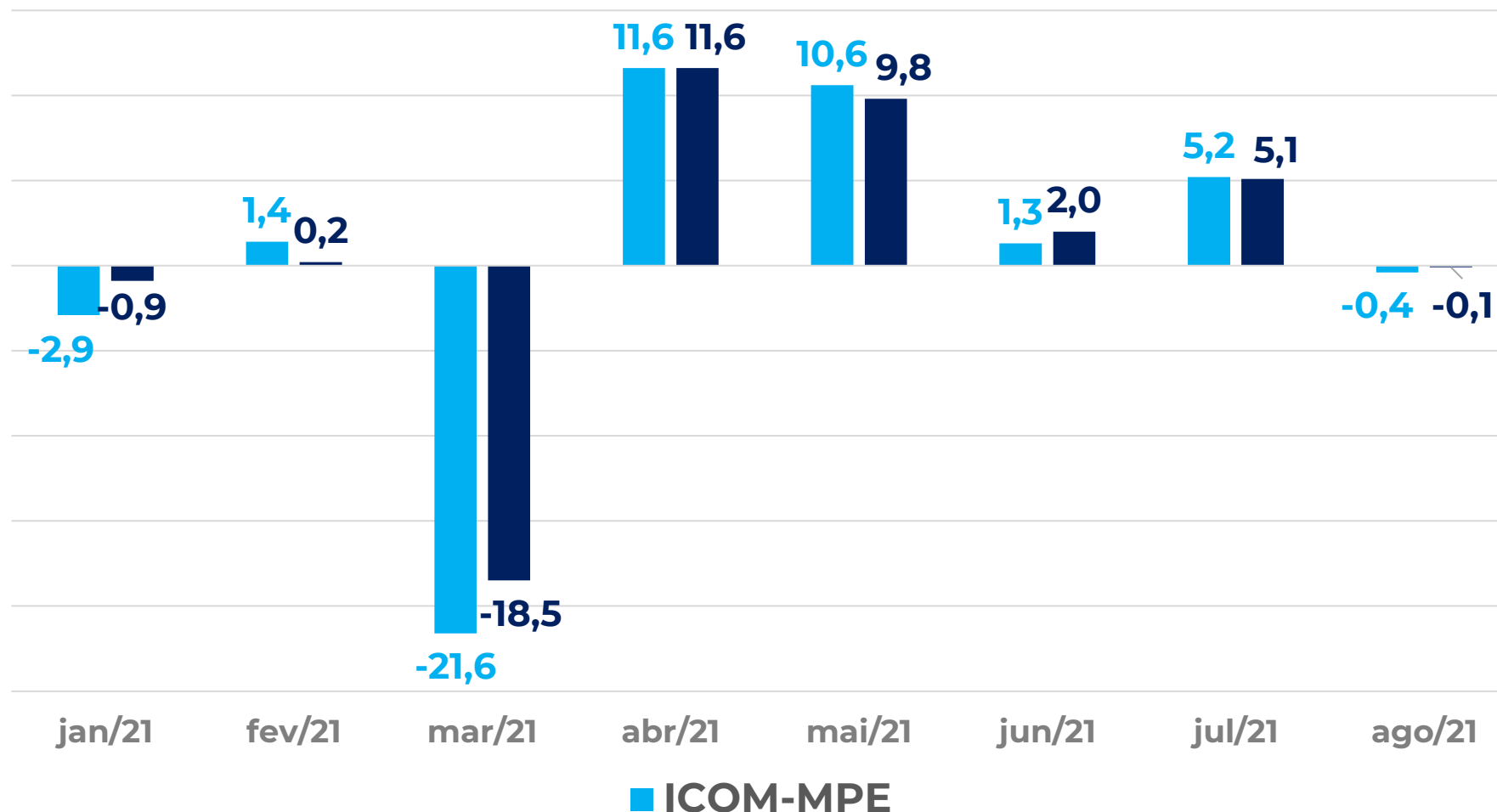

Tanto o **ICOM-MPE**, quanto o **ICOM-Geral (todos os portes)** apresentaram ínfima redução em agosto.

BOLETIM MENSAL – SONDAGEM ECONÔMICA MPE



SERVIÇOS: ÍNDICE DE CONFIANÇA

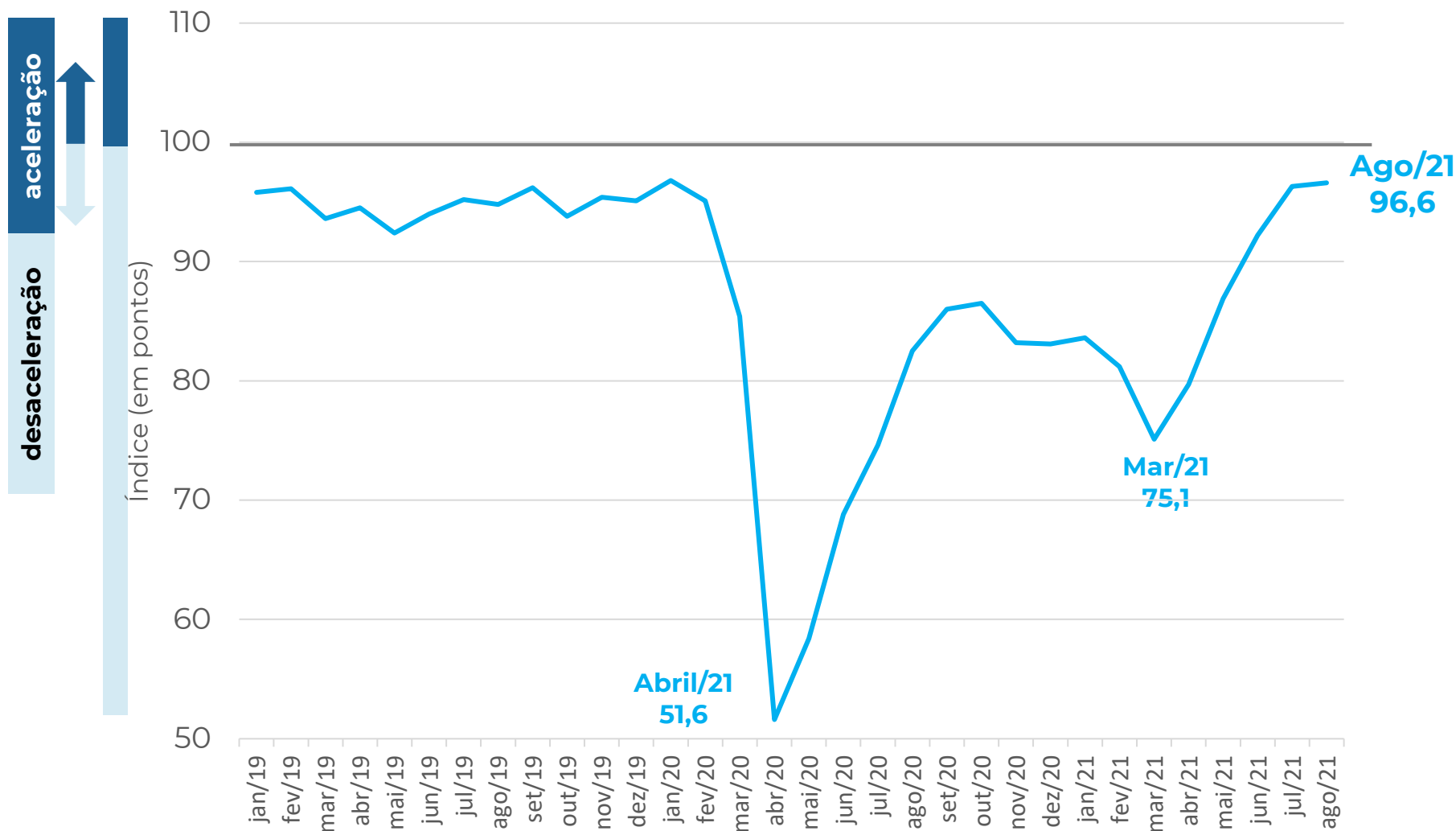

MPE Serviços

+0,3 pontos

Contribuíram Positivamente

Serviços profissionais
Serviços de informação e
comunicação
Outros

Contribuíram Negativamente

Serviços de transporte
Serviços prestados às
famílias

BOLETIM MENSAL – SONDAGEM ECONÔMICA MPE



SERVIÇOS: SITUAÇÃO ATUAL E EXPECTATIVA

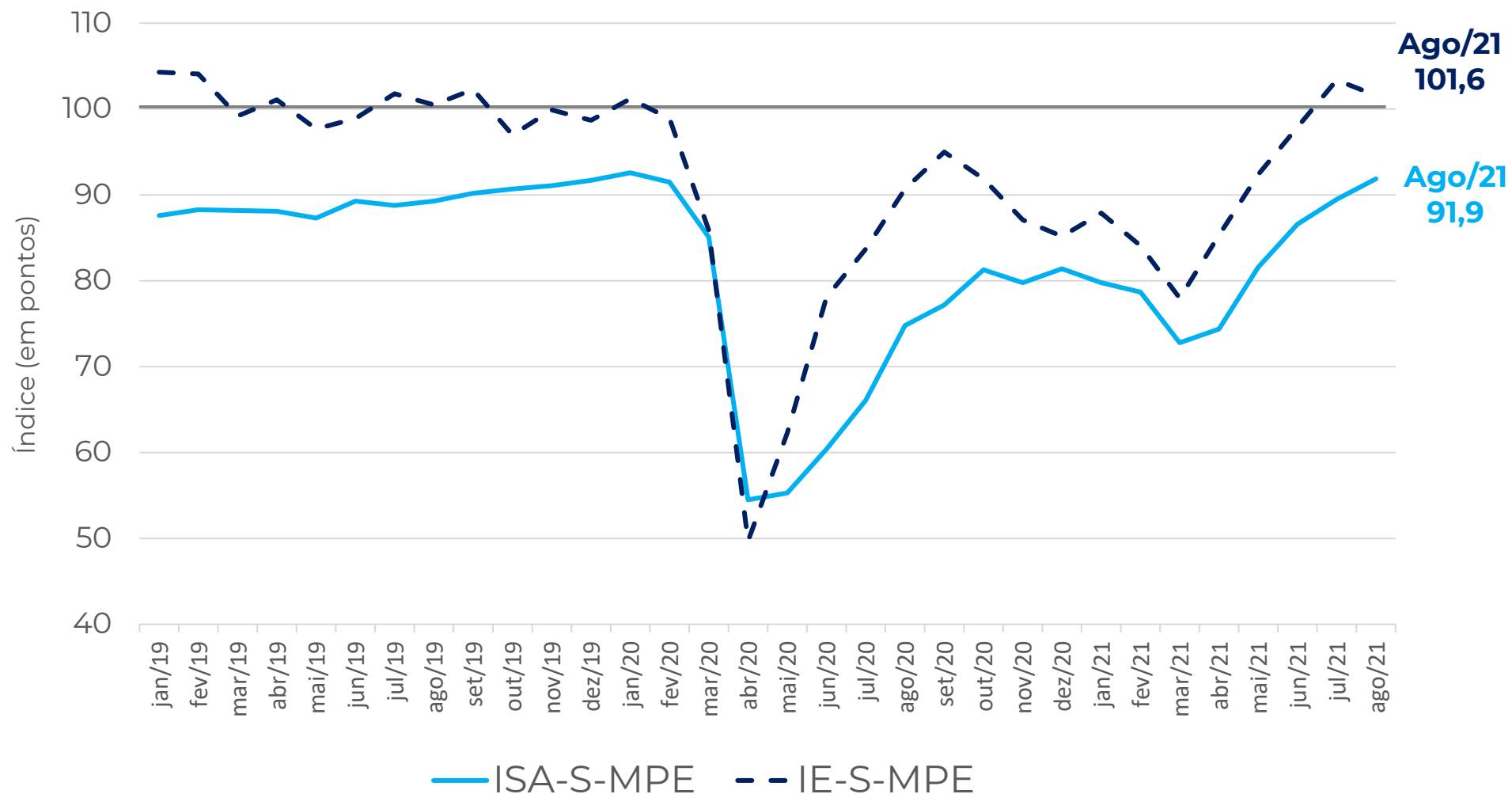
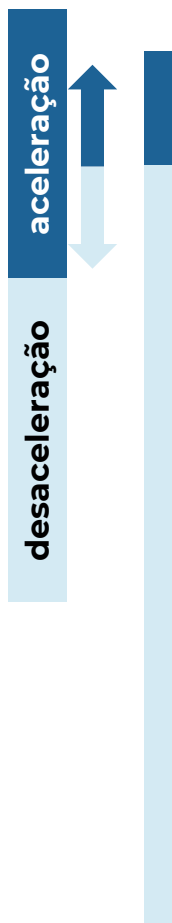

BOLETIM MENSAL – SONDAGEM ECONÔMICA MPE

SERVIÇOS: RESULTADO POR REGIÃO

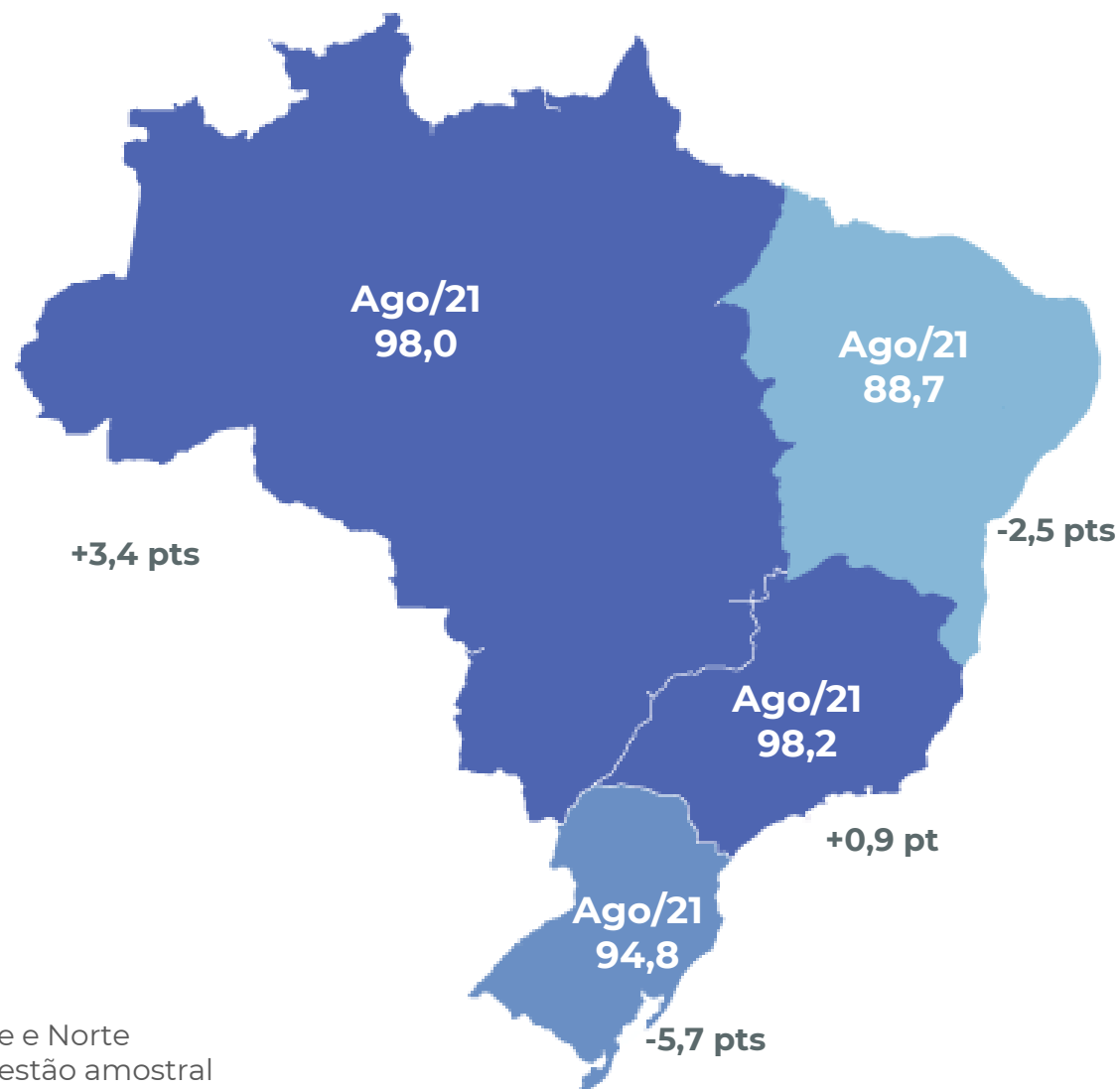

As regiões **Norte/Centro-Oeste (+3,4 pontos)** e **Sudeste (+0,9 pontos)** apresentaram alta.

Já as regiões **Sul (-5,7 pontos)** e **Nordeste (-2,5 pontos)** registraram queda.

* As regiões Centro-Oeste e Norte foram agrupadas por questão amostral

BOLETIM MENSAL – SONDAGEM ECONÔMICA MPE



SERVIÇOS – VARIAÇÃO (em pontos): ICS-MPE x ICS-Geral

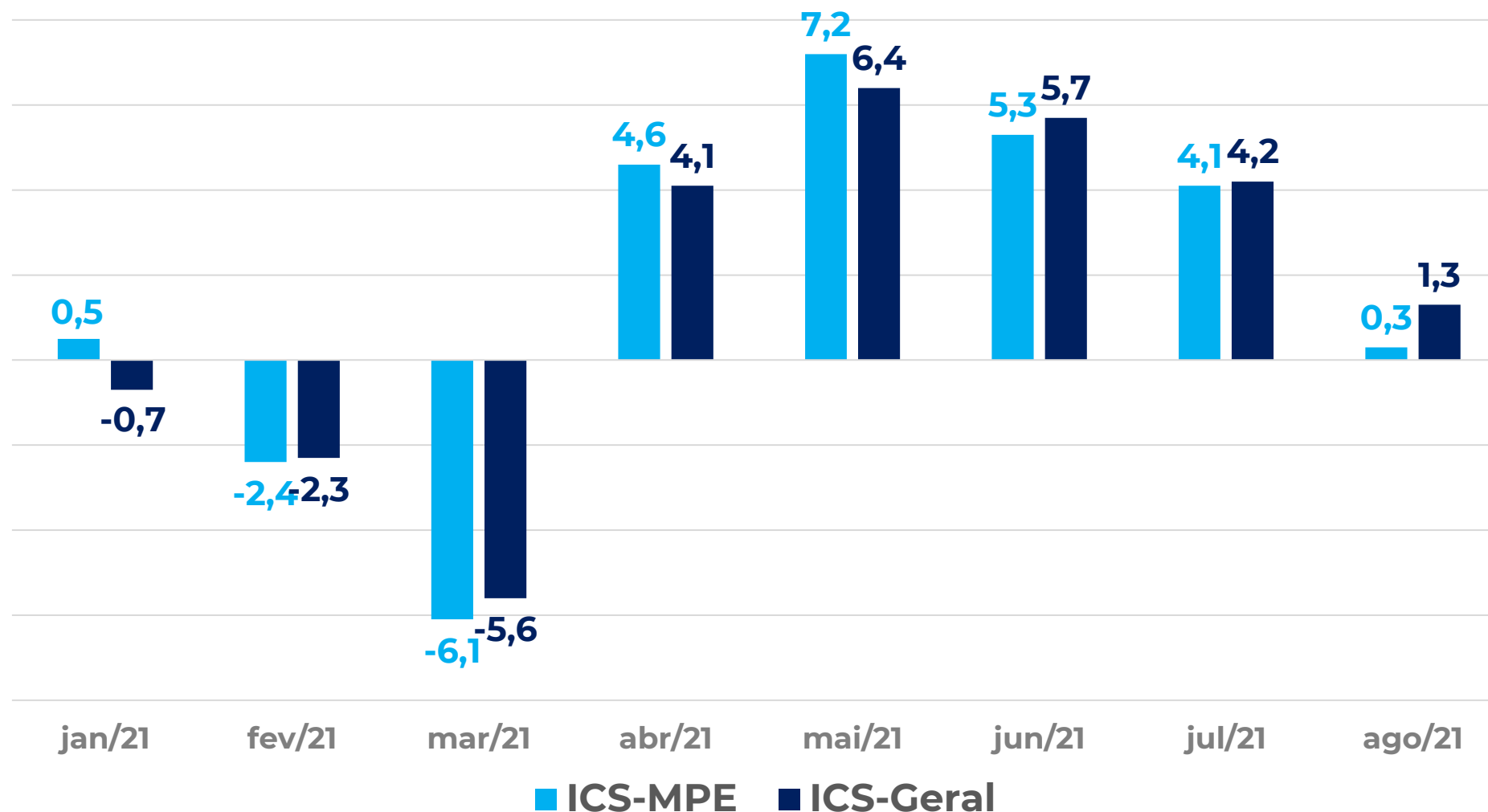

O **ICS-MPE** e o **ICS-Geral** vêm apresentando crescimento desde abril de 2021.

No acumulado do ano, o **ICS-MPE** apresenta resultado ligeiramente melhor, cresceu 13,5 pontos x 13,1 pontos do **ICS-Geral**.

BOLETIM MENSAL – SONDAGEM ECONÔMICA MPE



INDÚSTRIA: ÍNDICE DE CONFIANÇA

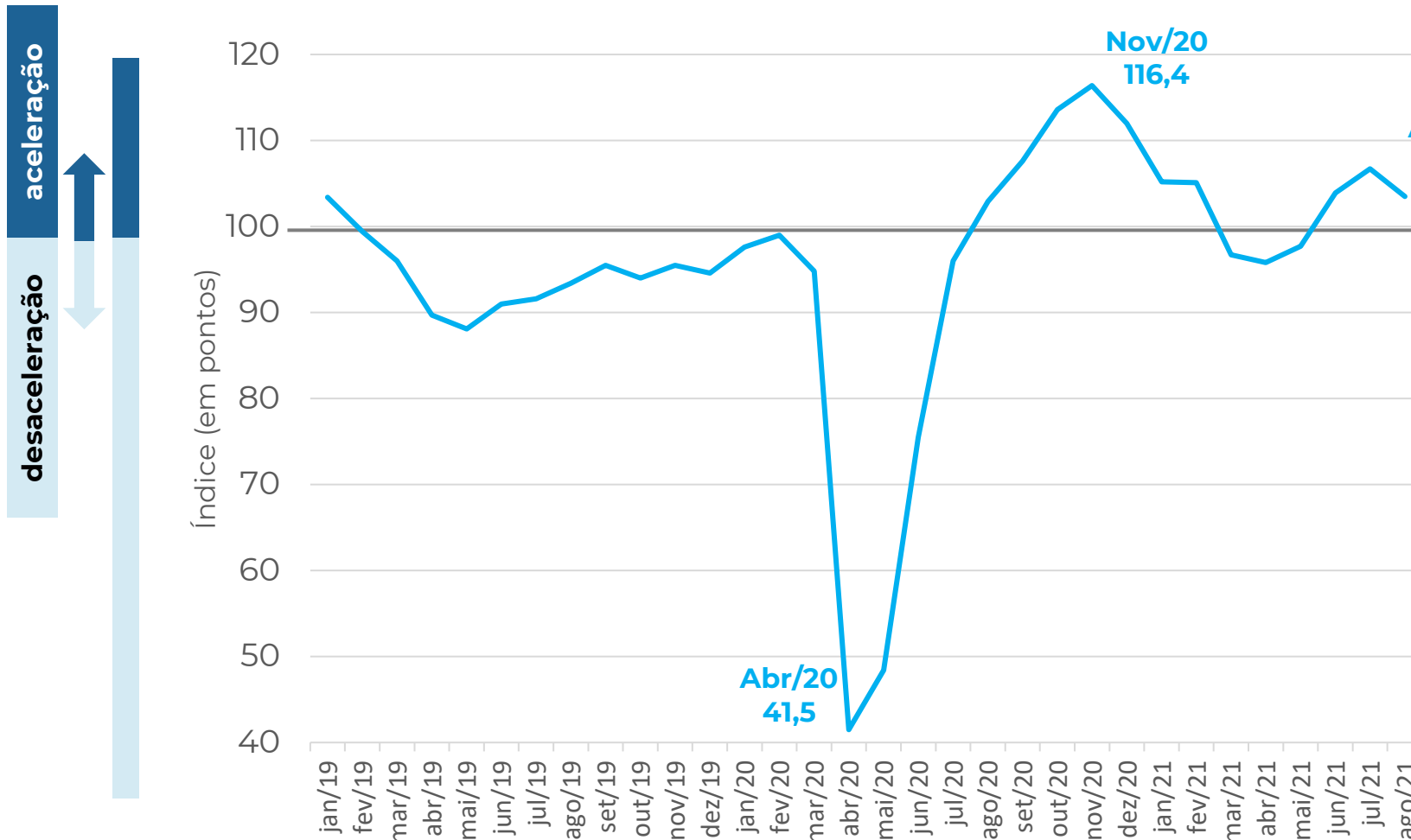

MPE Indústria
-3,2 pontos

Contribuiu Negativamente

- Alimentos
- Vestuário
- Refino e Produtos Químicos
- Metalurgia e Produtos de Metal

BOLETIM MENSAL – SONDAGEM ECONÔMICA MPE



INDÚSTRIA: SITUAÇÃO ATUAL E EXPECTATIVA

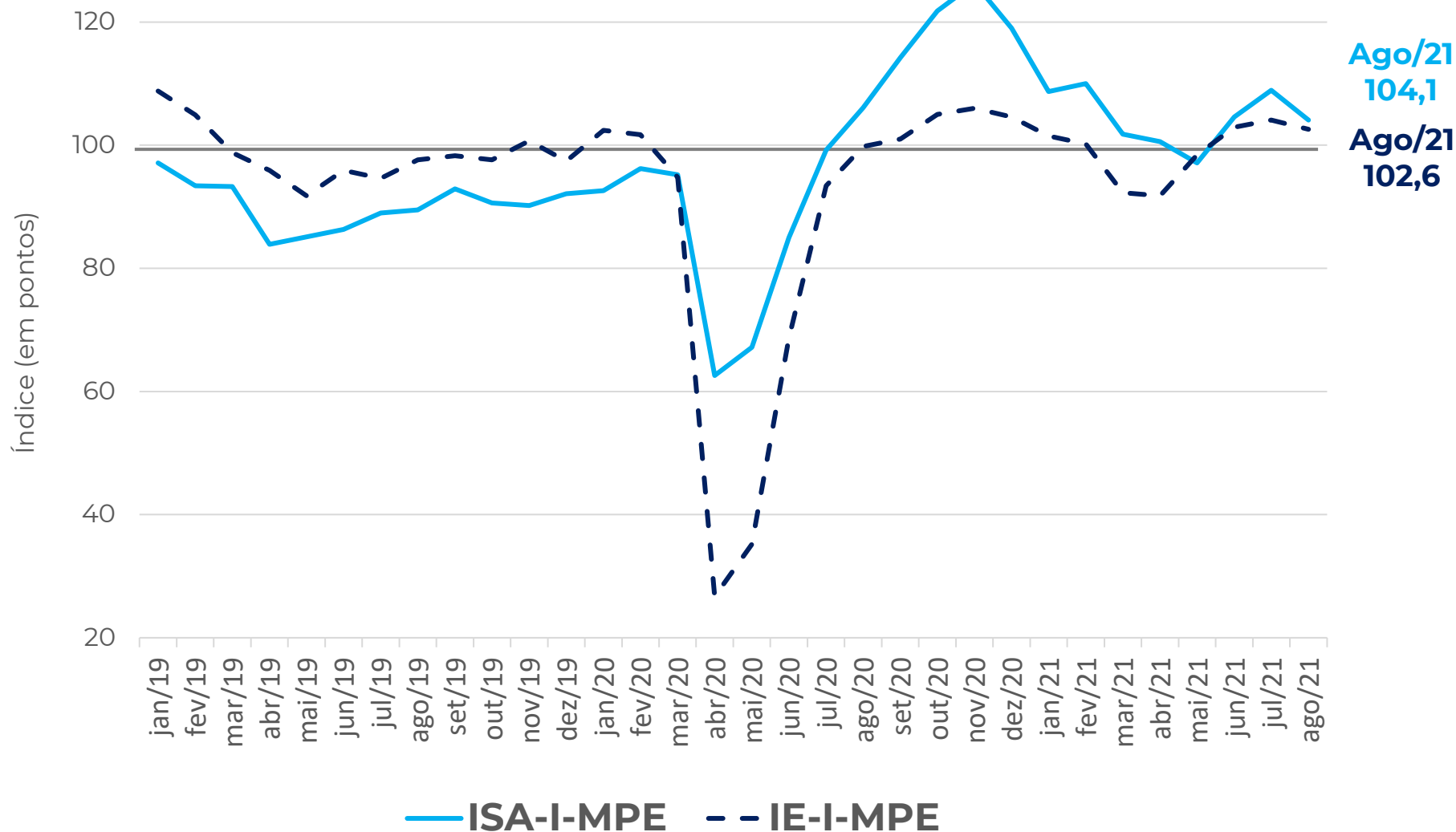
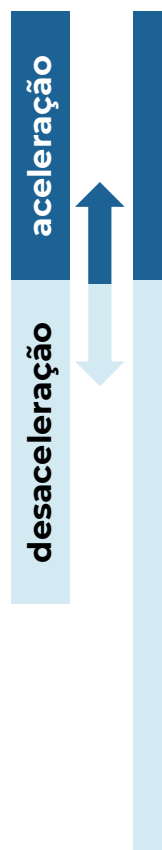

BOLETIM MENSAL – SONDAGEM ECONÔMICA MPE

INDÚSTRIA: RESULTADO POR REGIÃO

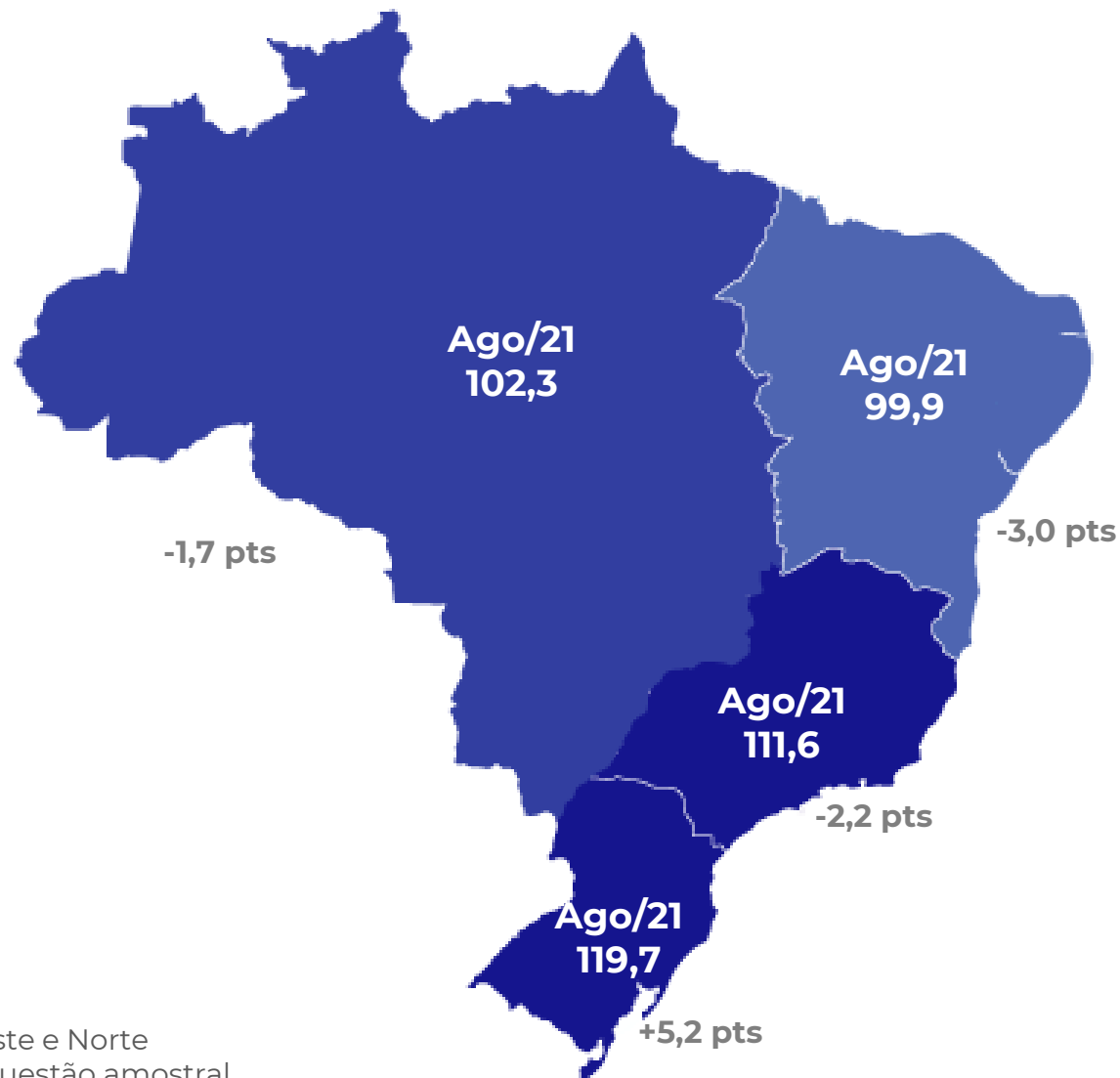

Apenas a região **Sul** apresentou alta no índice de confiança da indústria, que **subiu 5,2 pontos**.

* As regiões Centro-Oeste e Norte foram agrupadas por questão amostral

BOLETIM MENSAL – SONDAGEM ECONÔMICA MPE



INDÚSTRIA – VARIAÇÃO (em pontos): ICI-MPE x ICI-Geral

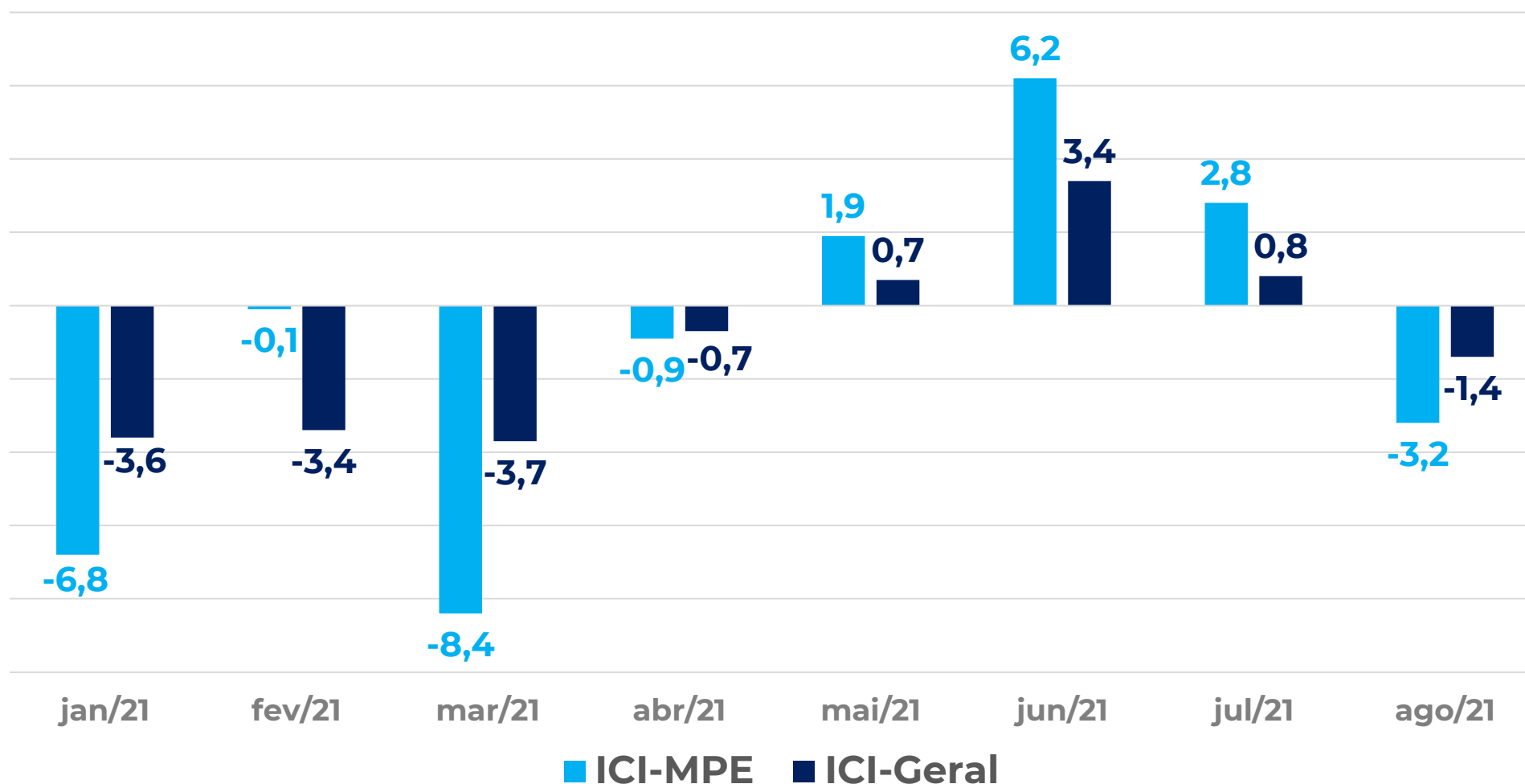

Após 3 meses consecutivos de resultados positivos, tanto **ICI-MPE** quanto **ICI-Geral (todos os portes)** registraram resultado negativo, mantendo o acumulado do ano negativo para ambos os índices.



FACILIDADE NO ACESSO
AO CRÉDITO

BOLETIM MENSAL – SONDAGEM ECONÔMICA MPE



RESULTADOS: CRÉDITO, **COMÉRCIO** (EM %)

Como você avalia o grau de exigência para acesso ao crédito por sua empresa no momento?

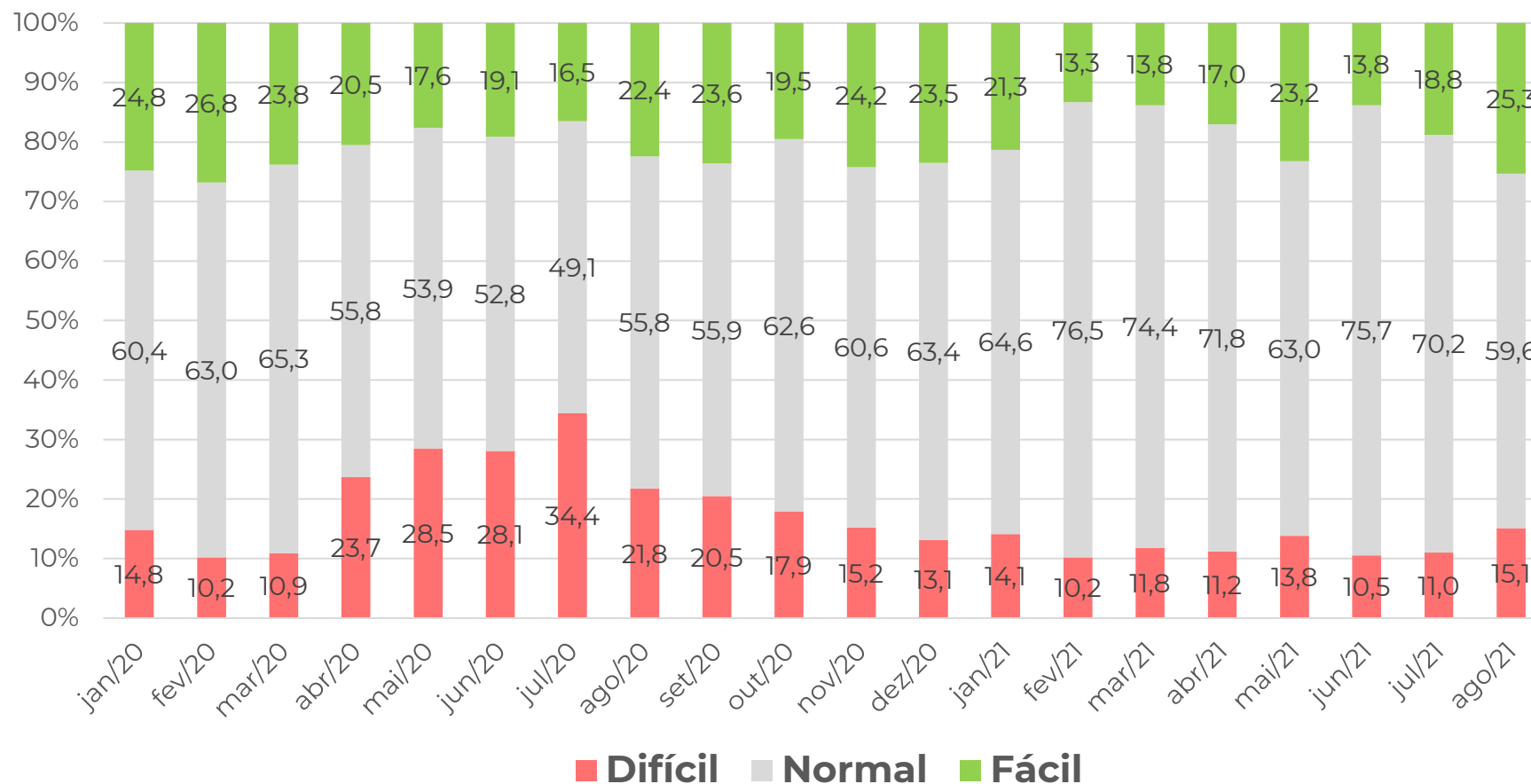

Em agosto, o grau de exigência de acesso ao crédito “fácil” avançou 6,5 p.p., mostrando evolução do indicador em relação ao mês de julho/2021.

BOLETIM MENSAL – SONDAGEM ECONÔMICA MPE



RESULTADOS: CRÉDITO, **SERVIÇOS** (EM %)

Como você avalia o grau de exigência para acesso ao crédito por sua empresa no momento?

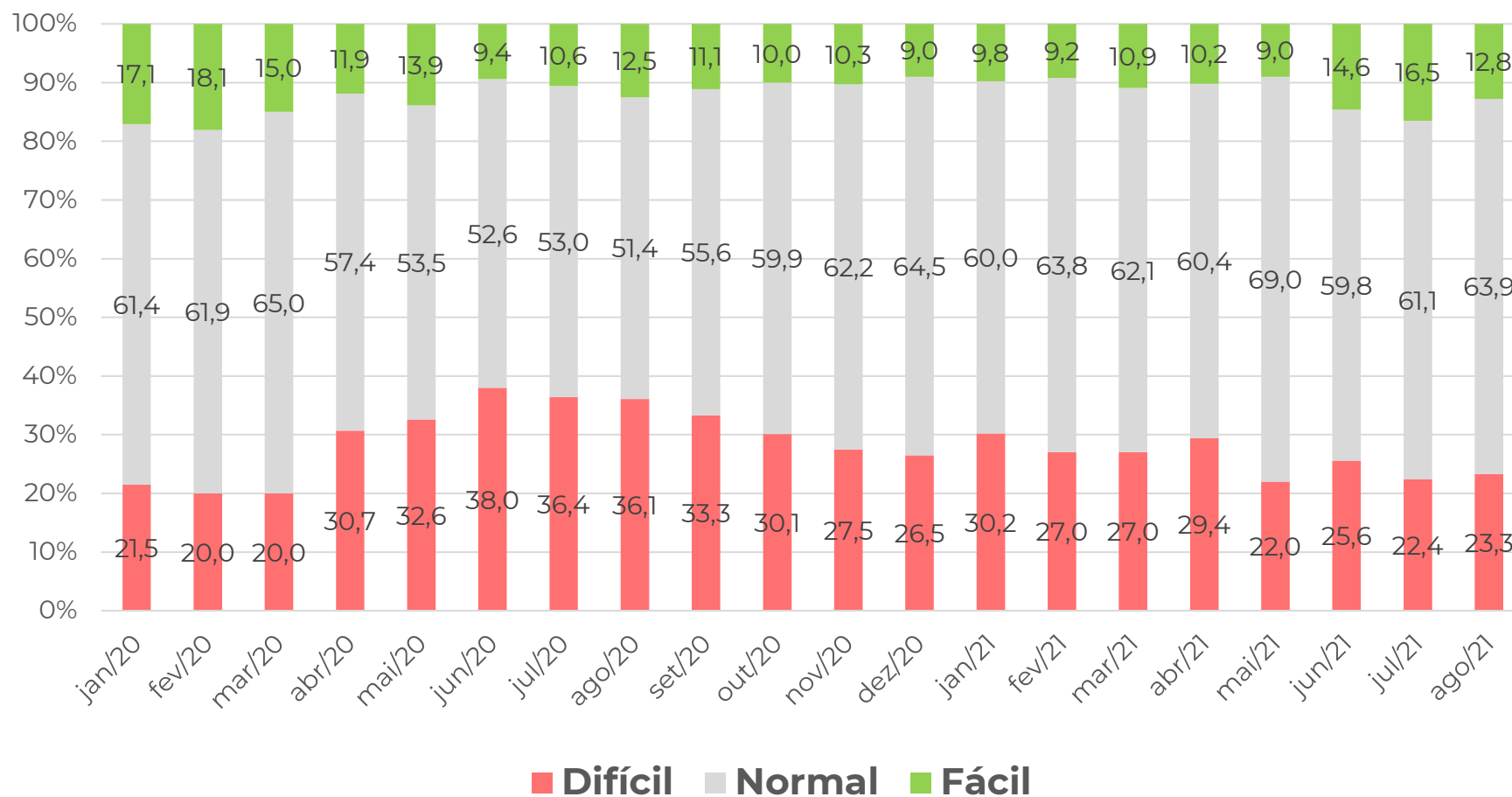

O grau de exigência ao crédito “fácil” recuou em 3,7 p.p. em relação à julho/2021.

BOLETIM MENSAL – SONDAGEM ECONÔMICA MPE



RESULTADOS: CRÉDITO, **INDÚSTRIA** (EM %)

O Grau de exigência para a concessão ou renovação de empréstimos bancários no momento está?

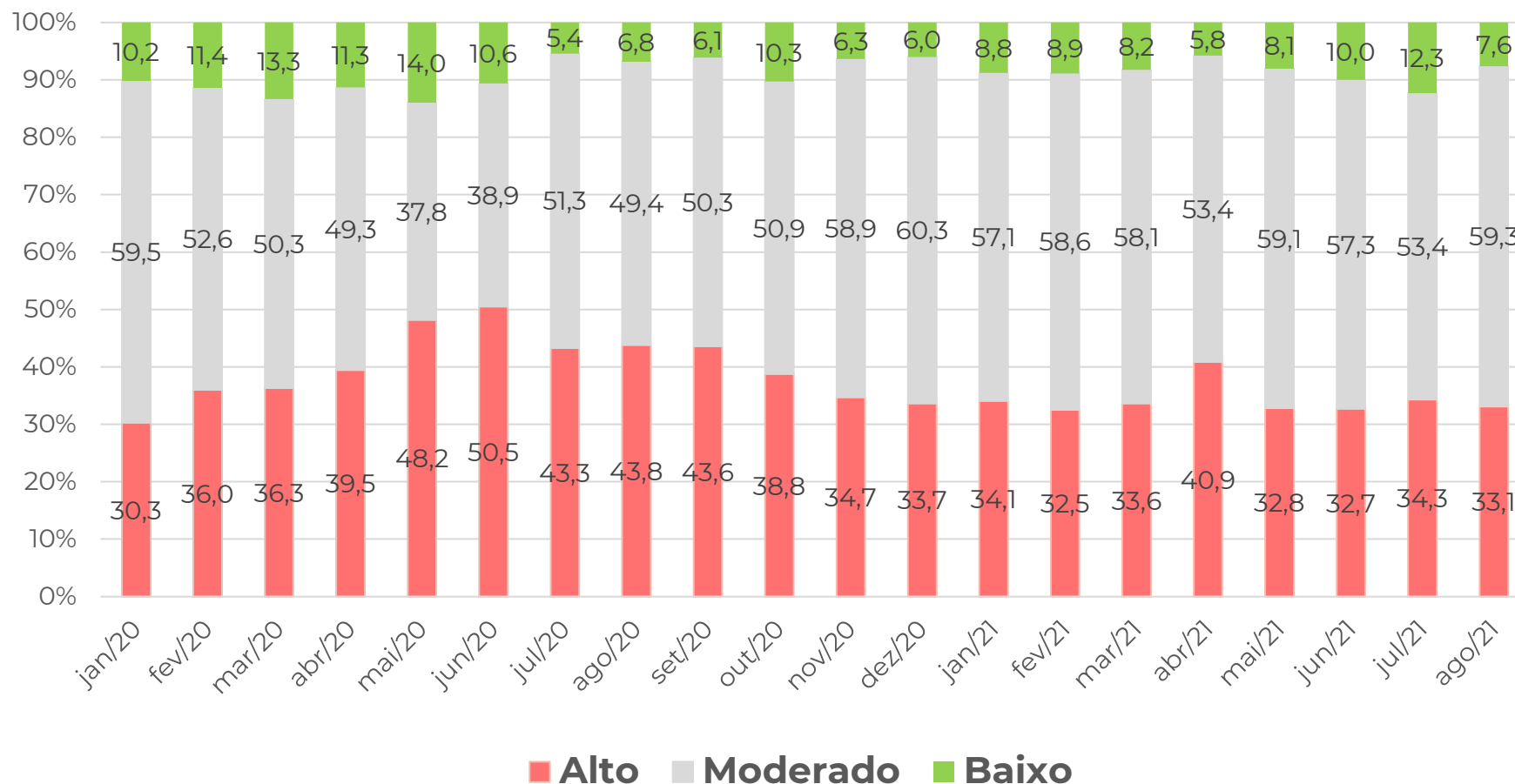

Em agosto, foi percebida redução tanto do grau de exigência “alto” (-1,2 p.p.), quanto do grau de exigência “baixo” (-4,7 p.p.), em relação à julho/2021.

BOLETIM MENSAL – SONDAGEM ECONÔMICA MPE

RESULTADOS: CRÉDITO (EM PONTOS)

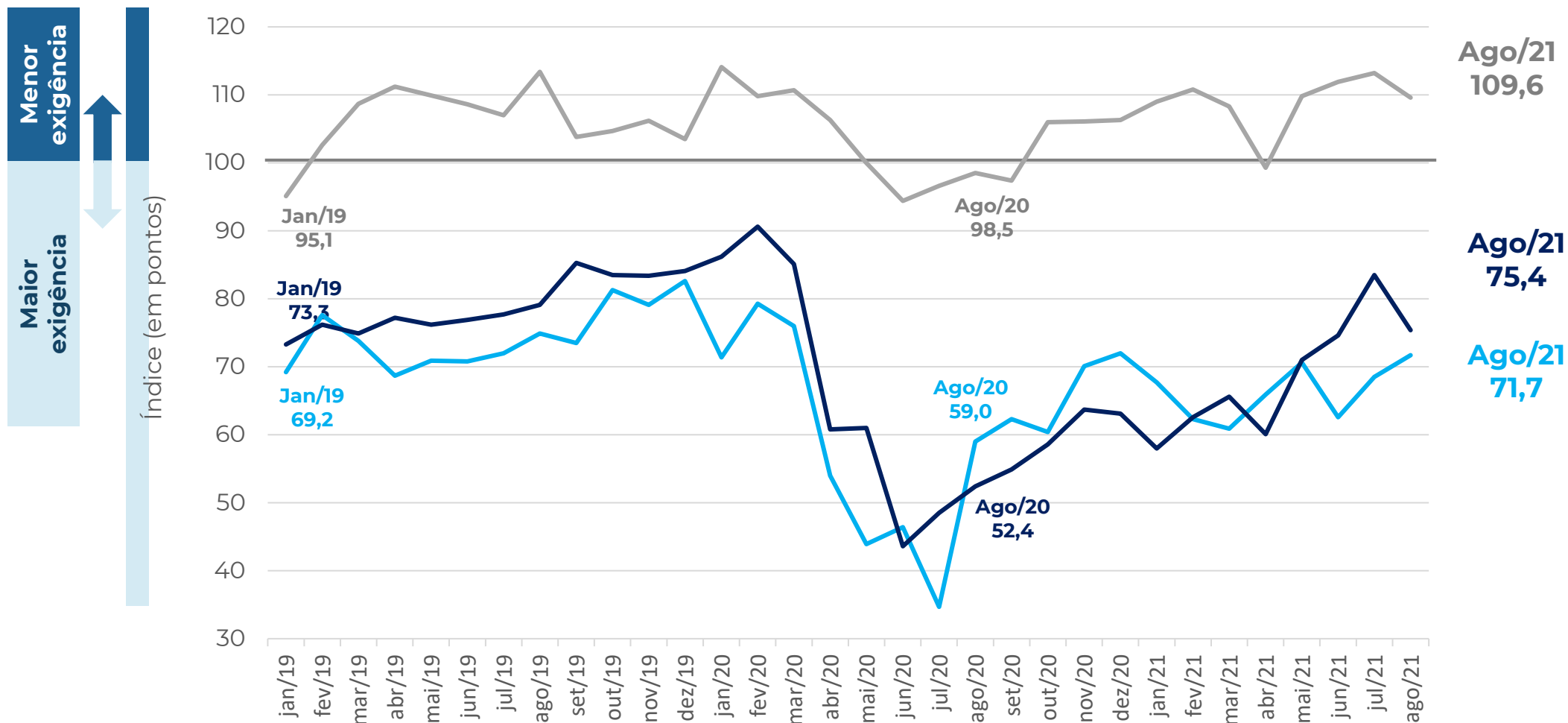

Nota: a composição do indicador é (100 + resposta favorável – desfavorável), a partir dos dados padronizados, com a média de jun2010 a 2015. O ajuste sazonal é feito em cada série específica. Então, não é possível calcular a partir das parcelas brutas de forma direta.

COMÉRCIO - MPE
SERVIÇOS - MPE
INDÚSTRIA - MPE

RESULTADOS: CRÉDITO (EM PONTOS)

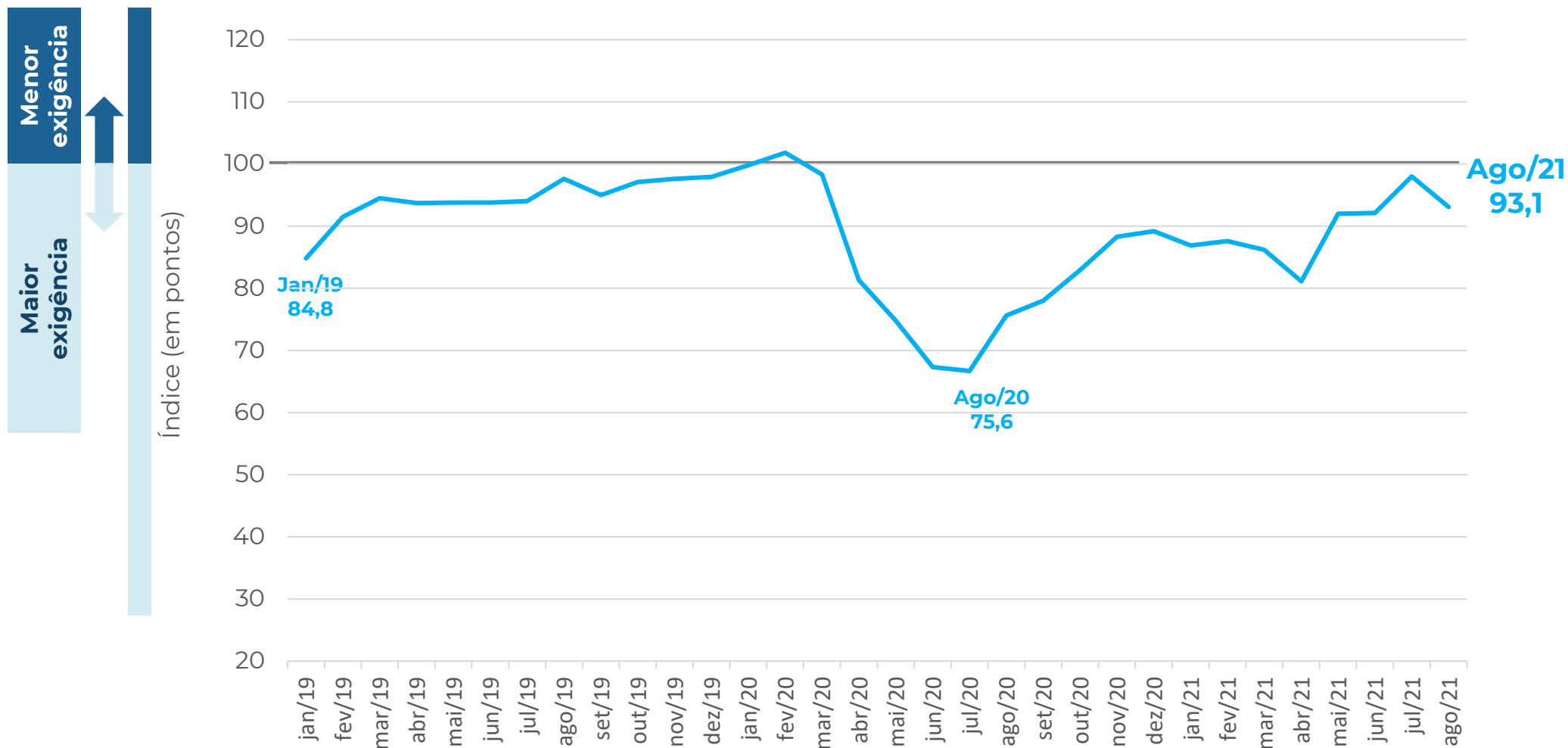

Nota: a composição do indicador é (100 + resposta favorável – desfavorável), a partir dos dados padronizados, com a média de jun2010 a 2015. O ajuste sazonal é feito em cada série específica. Então, não é possível calcular a partir das parcelas brutas de forma direta.

AGREGADO - MPE



EMPREGO PREVISTO

BOLETIM MENSAL – SONDAGEM ECONÔMICA MPE



RESULTADOS: EMPREGO PREVISTO, **COMÉRCIO** (EM %)

Como evoluirá o número de pessoas empregadas por sua empresa nos próximos três meses?

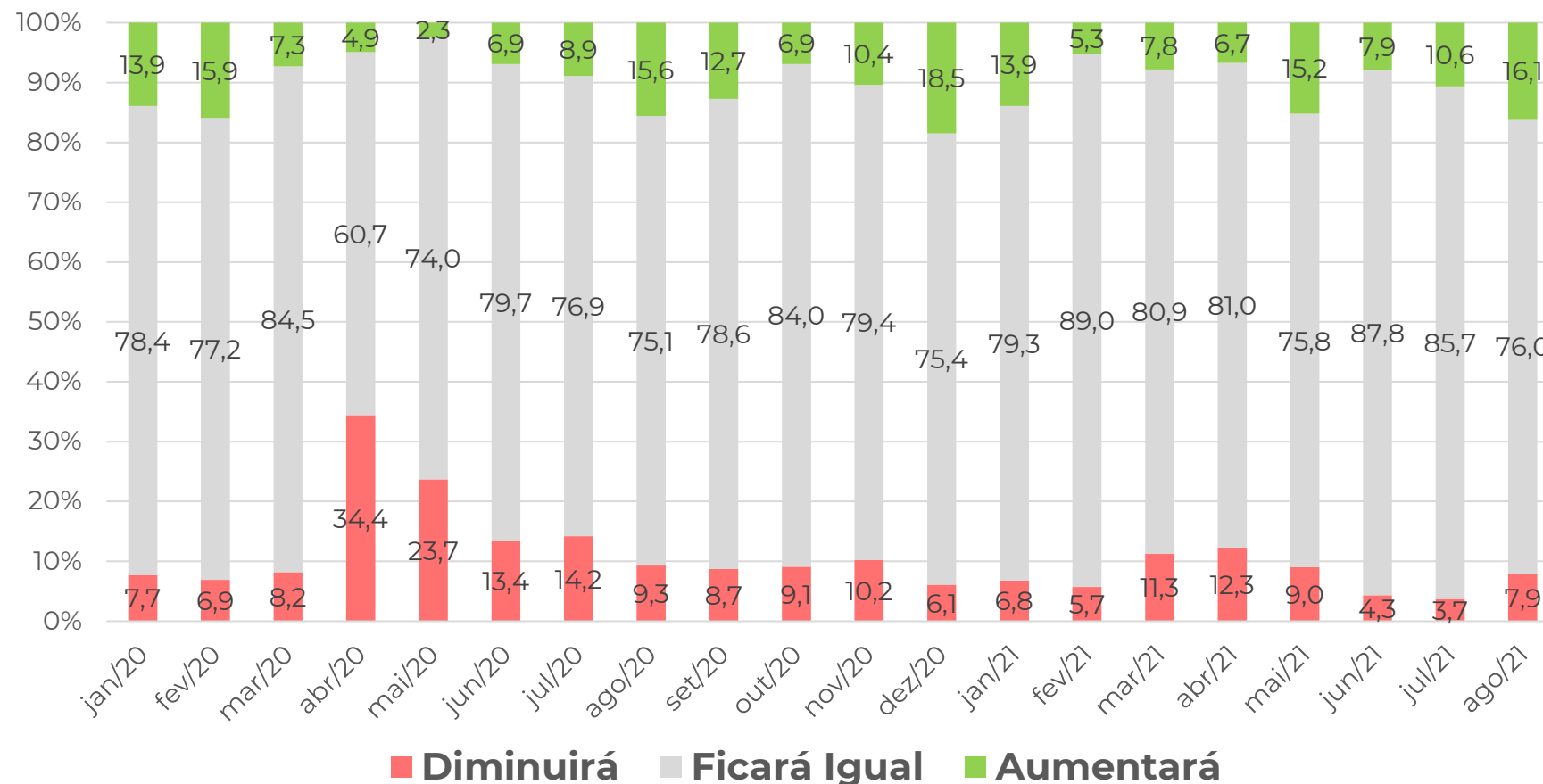

A expectativa de que o número de pessoas empregadas aumentará atingiu seu maior resultado de 2021, com aumento de 5,5 p.p.

Contudo, a expectativa de redução teve aumento de 4,2 p.p. em relação à junho de 2021.

BOLETIM MENSAL – SONDAGEM ECONÔMICA MPE



RESULTADOS: EMPREGO PREVISTO, **SERVIÇOS** (EM %)

Como evoluirá o número de pessoas empregadas por sua empresa nos próximos três meses?

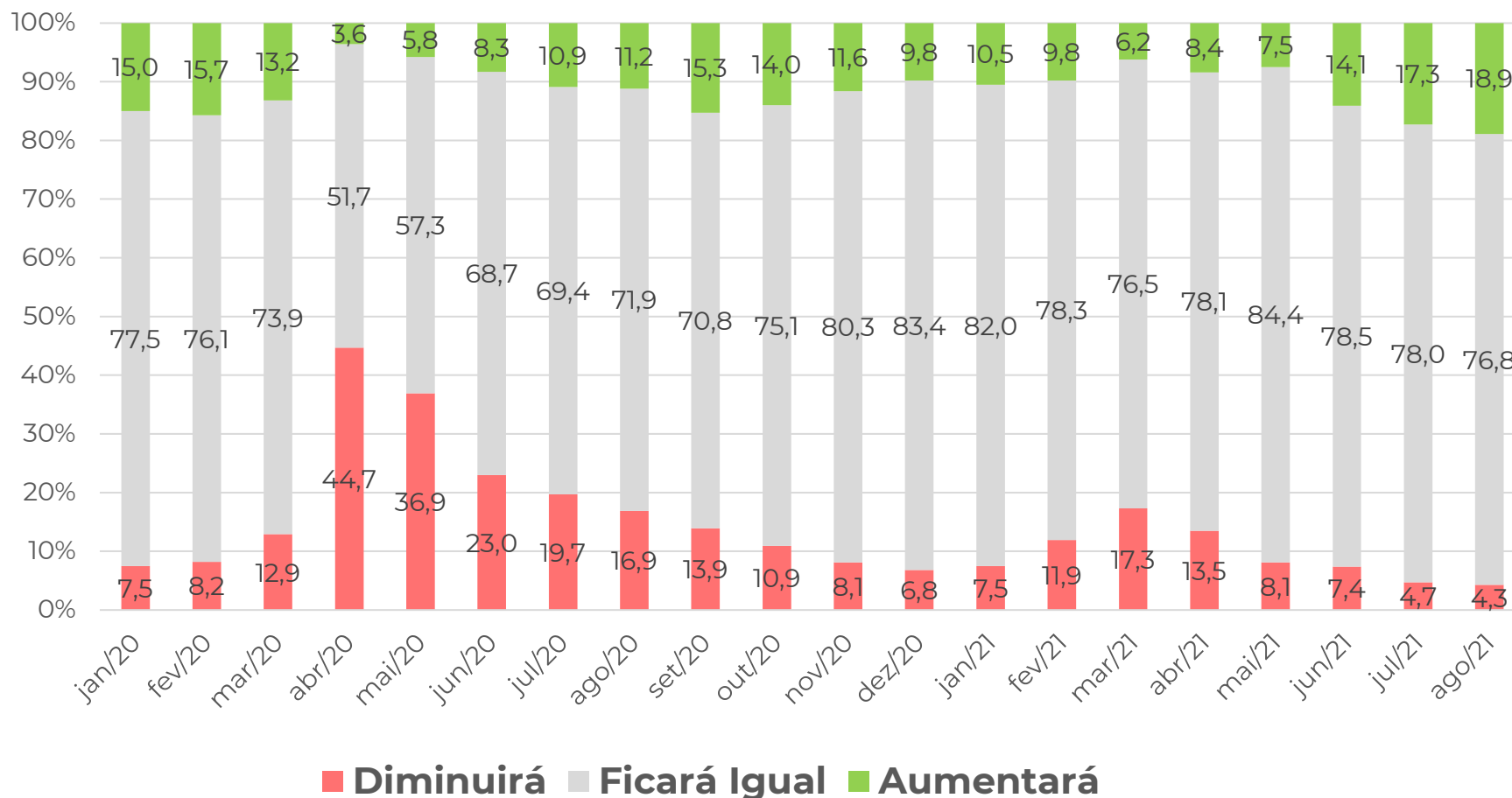

A expectativa de que o número de pessoas empregadas vai aumentar obteve seu melhor resultado desde outubro de 2013.

RESULTADOS: EMPREGO PREVISTO, **INDÚSTRIA** (EM %)

Pessoal ocupado previsto para o trimestre seguinte, comparado com o do trimestre anterior:

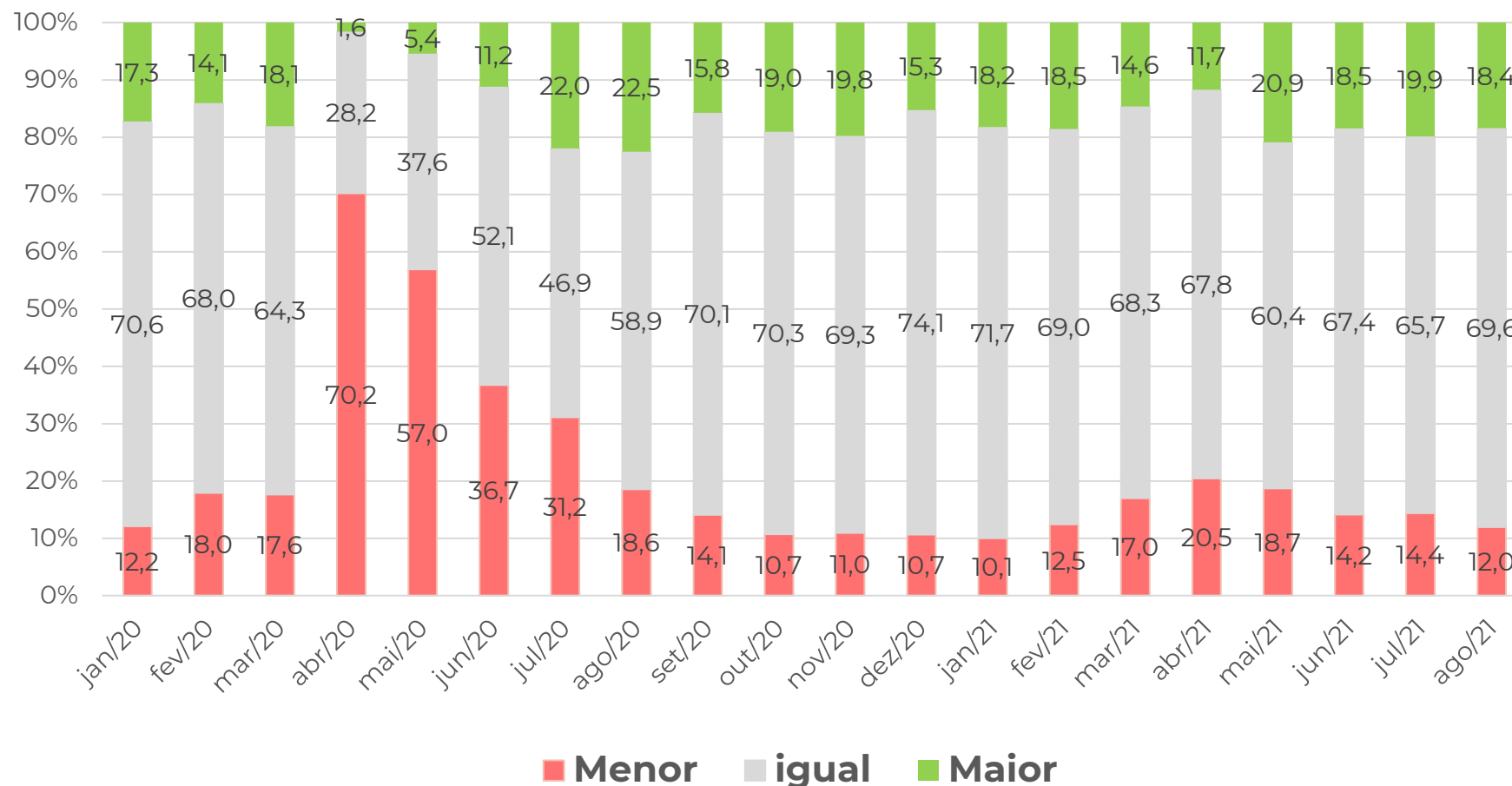

Em agosto de 2021 houve queda tanto da previsão de que o pessoal ocupado seria “menor” (-2,4 p.p.), quanto no “maior” (-1,5 p.p.).

BOLETIM MENSAL – SONDAGEM ECONÔMICA MPE

RESULTADOS: EMPREGO PREVISTO (EM PONTOS)

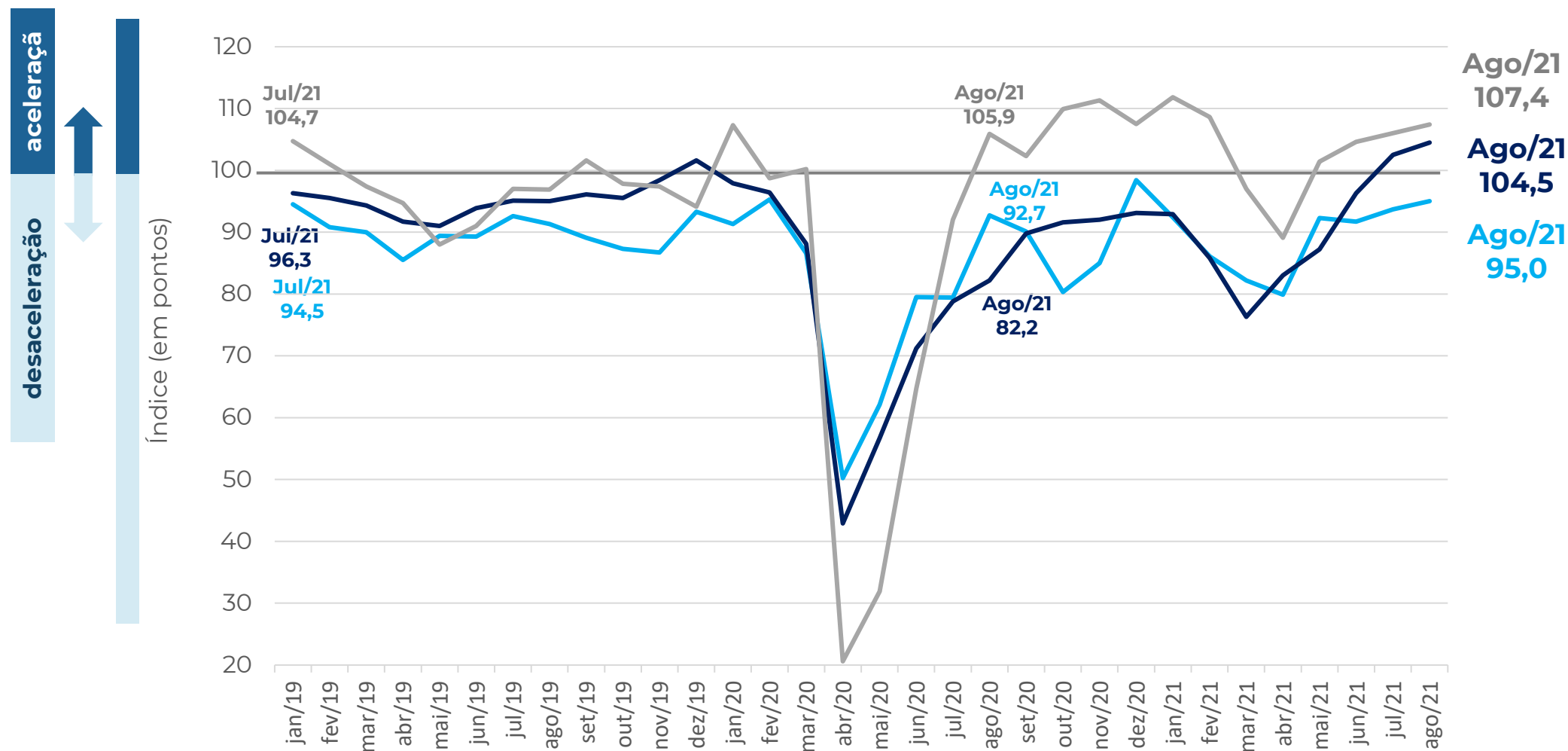

Nota: a composição do indicador é (100 + resposta favorável – desfavorável), a partir dos dados padronizados, com a média de jun2010 a 2015. O ajuste sazonal é feito em cada série específica. Então, não é possível calcular a partir das parcelas brutas de forma direta.

COMÉRCIO - MPE
SERVIÇOS - MPE
INDÚSTRIA - MPE

BOLETIM MENSAL – SONDAGEM ECONÔMICA MPE

RESULTADOS: EMPREGO PREVISTO (EM PONTOS)

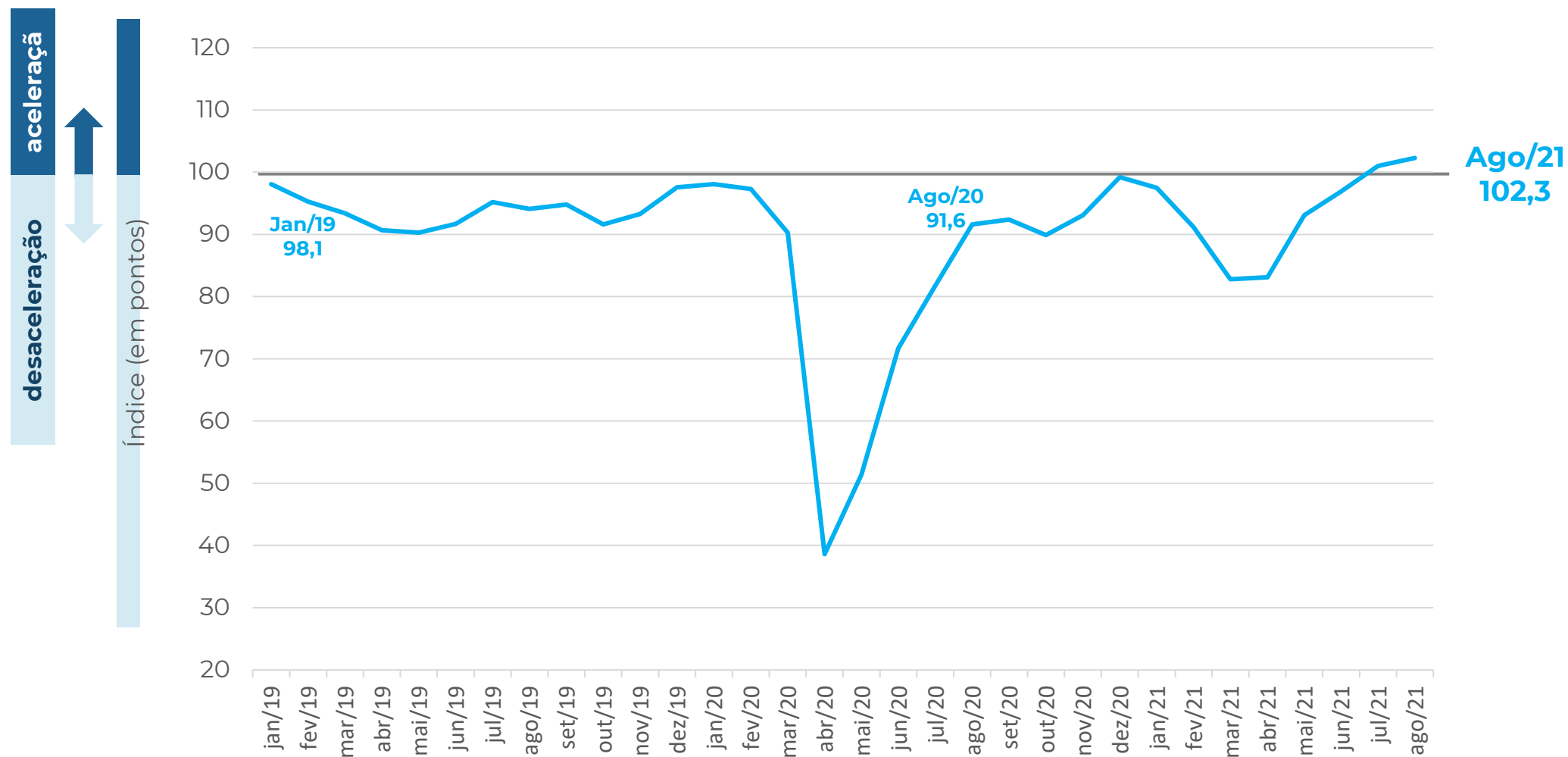

Nota: a composição do indicador é (100 + resposta favorável – desfavorável), a partir dos dados padronizados, com a média de jun2010 a 2015. O ajuste sazonal é feito em cada série específica. Então, não é possível calcular a partir das parcelas brutas de forma direta.

AGREGADO - MPE

Obrigado!

SEBRAE

**Unidade de Gestão Estratégica
(UGE)**

Marco Aurélio Bedê
Coordenador do Projeto

Equipe Técnica
Denis Pedro Nunes
Kennyston Costa Lago

Gerência
Adriane Ricieri Brito
Fausto Ricardo Keske Cassemiro

FGV

Luiz Gustavo Medeiros Barbosa
Aloisio Campelo Junior
Viviane Seda Bittencourt
Marcel Levi
Patricia Meziat Pina
Ique Lavatori

The SEBRAE logo is positioned at the bottom center of the slide. It features the word "SEBRAE" in a bold, white, sans-serif font. Above the text are three horizontal white bars of varying lengths, and below it are two more horizontal white bars of varying lengths, creating a stylized graphic element. The background of the slide is a dark blue gradient with faint, light blue charts and graphs, including a 3D bar chart on the left and a line graph on the right, all set against a grid pattern.