

# PIB DA BAHIA



## 1º trimestre de 2021

COORDENAÇÃO DE CONTAS  
REGIONAIS E FINANÇAS PÚBLICAS



SECRETARIA DO  
PLANEJAMENTO

[www.sei.ba.gov.br](http://www.sei.ba.gov.br)





## PRODUTO INTERNO BRUTO

### BAHIA\*

1° TRI 2021/1° TRI 2020

**-0,5%**

### BRASIL

1° TRI 2021/1° TRI 2020

**+1,0%**

1° TRI 2021/4° TRI 2020

SAZONAL

**+1,0%**

1° TRI 2021/4° TRI 2020

SAZONAL

**+1,2%**

Fonte: SEI, IBGE.

\* Dados sujeitos a retificação.



## VALOR CORRENTE (em milhões)



AGROPECUÁRIA

R\$ 7.493



INDÚSTRIA

R\$ 18.008



SERVIÇOS

R\$ 50.287



VA

R\$ 75.788



IMPOSTOS

R\$ 10.608



PIB

R\$86.396

Fonte: SEI.

\* Dados sujeitos a retificação.



**AGRO**  
**(+6,8%)**



**IND**  
**(-3,3%)**



**SERV**  
**(-0,2%)**



**PIB**  
**(-0,5%)**

# PIB TRIMESTRAL DA BAHIA



## Variação do PIB no primeiro trimestre (em relação ao mesmo período do ano anterior) Bahia e Brasil, 2021

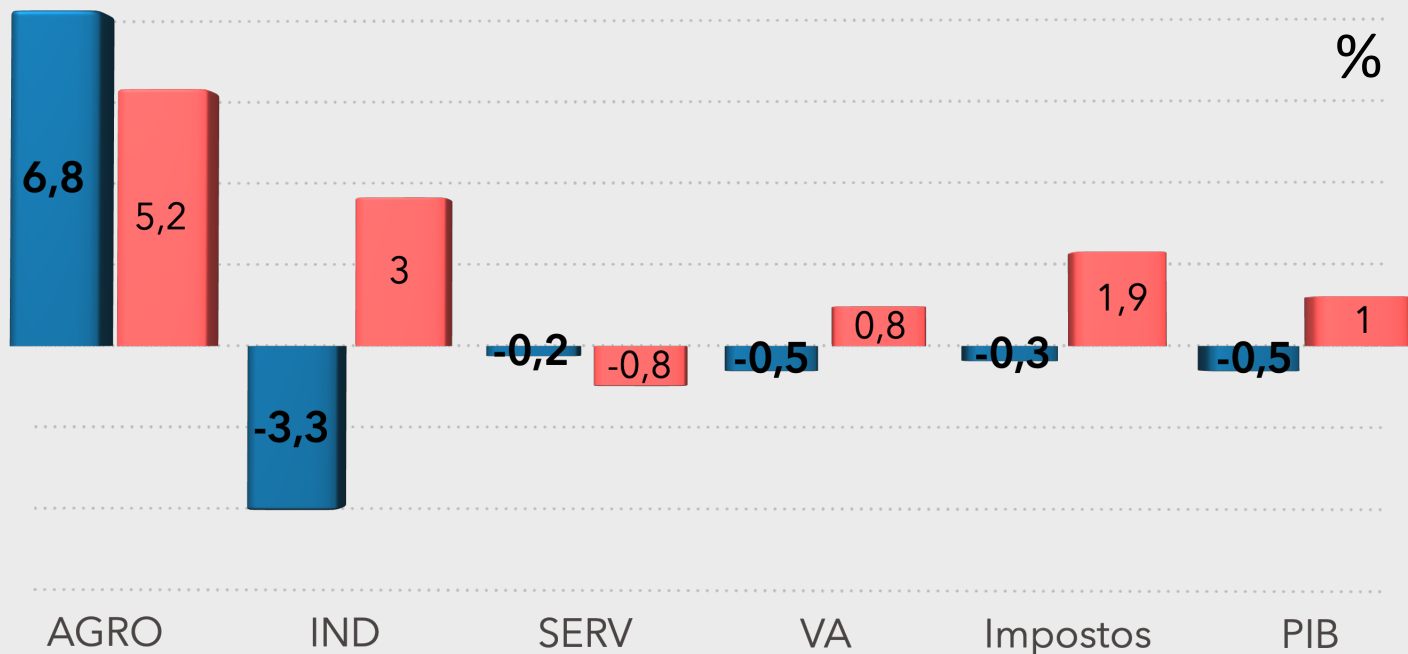

Fonte: SEI, IBGE.

\* Dados sujeitos a retificação.

Bahia\*

Brasil



## AGROPECUÁRIA **+6,8%**

PREVISÃO DE SAFRA 2021/2020

Fonte: LSPA/IBGE.

### ESTIMATIVAS DE PRODUÇÃO FÍSICA DOS PRINCIPAIS PRODUTOS AGRÍCOLAS

MANDIOCA  
**-10,5%**

ALGODÃO  
**-18,5%**

MILHO  
**-7,7%**

CANA-DE-AÇÚCAR  
**+5,8%**

CAFÉ  
**-18,3%**

SOJA  
**+8,4%**

GRÃOS  
**0,0%**

CACAU  
**-6,8%**

FEIJÃO  
**-31,3%**

SORGO  
**-34,8%**





## INDÚSTRIA

**-3,3%**

**Variação das atividades da indústria no primeiro trimestre  
(em relação ao mesmo período do ano anterior).**

%

**Bahia e Brasil, 2021**

Fonte: SEI, IBGE.

\* Dados sujeitos a retificação.

■ Bahia\*  
■ Brasil

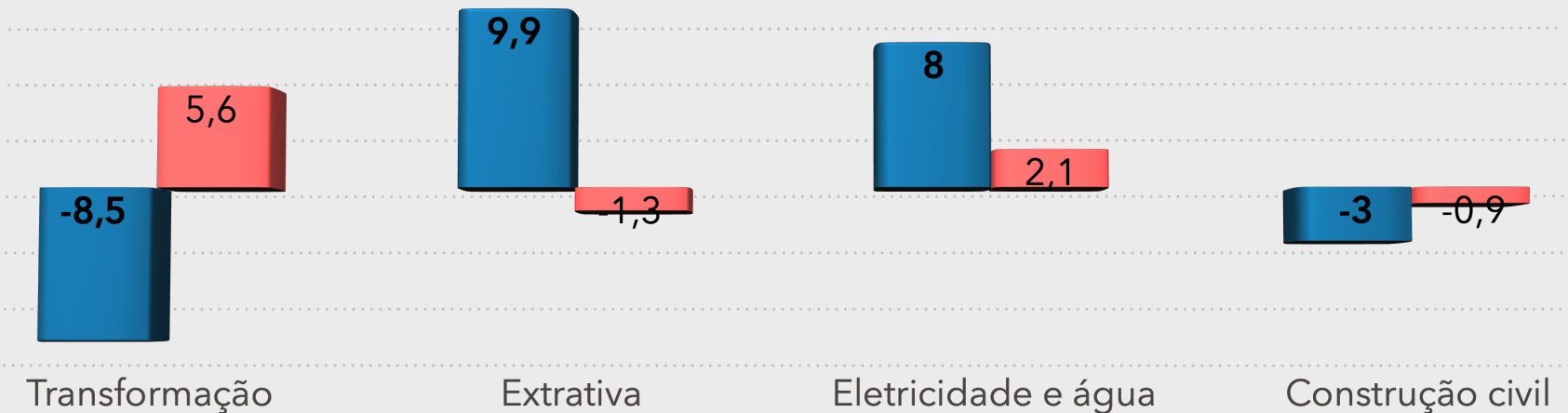



## INDÚSTRIA

**TRANSFORMAÇÃO** **-8,5%**

Evolução dos gêneros da indústria de transformação - prod. física.  
Bahia, jan.mar.21/jan.mar.20

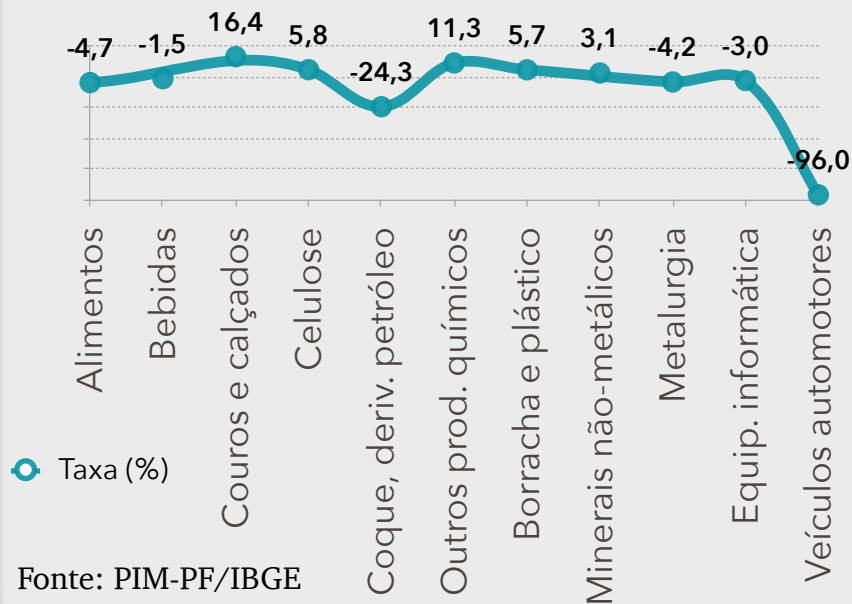

**EXTRATIVA** **+8,0%**

ALTA

EXPLORAÇÃO DE GÁS NATURAL E RESTANTE DA EXTRATIVA (NÃO PETRÓLEO)

**ELETRICIDADE** **+9,9%**

CRESCIMENTO NA GERAÇÃO DE ENERGIA ELÉTRICA (eólica e hidroelétrica)

**CONSTRUÇÃO CIVIL** **-3,0%**

QUEDA

Ocupação da Construção Civil, segundo a PNAD Contínua.



## SERVIÇOS

**-0,2%**

Variação das atividades de serviços no primeiro trimestre  
(em relação ao mesmo período do ano anterior).  
Bahia e Brasil, 2021

■ Bahia\* ■ Brasil

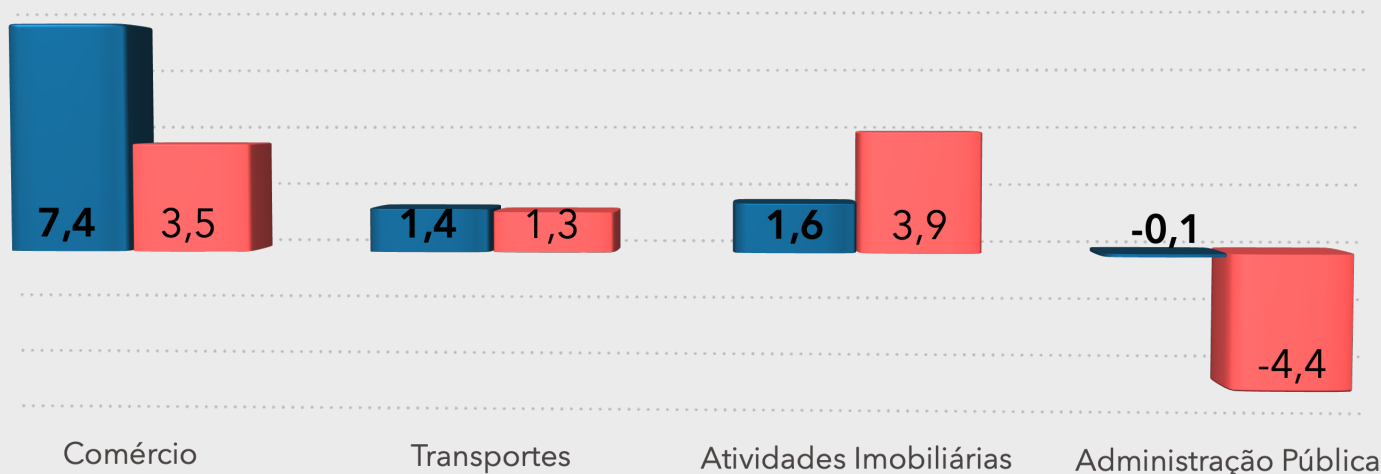

### Outros serviços

1º TRI 2021 BAHIA

**-4,6%**

Participação  
no setor: **+30%**

Fonte: SEI, IBGE.

\* Dados sujeitos a retificação.





## SERVIÇOS

**TRANSPORTES** **+1,4**

AUMENTO DO TRANSPORTE RODOVIÁRIO

**ADM. PÚBLICA** **-0,1%**

QUEDA NO SETOR PÚBLICO

**IMOBILIÁRIAS** **+1,6%**

AUMENTO DOS ALUGUÉIS RESIDENCIAIS.

Fonte: PMC/IBGE

**COMÉRCIO** **+7,4**

Indicadores de desempenho do comércio, por grupos de atividades.

Bahia, jan.mar.21/jan.mar.20

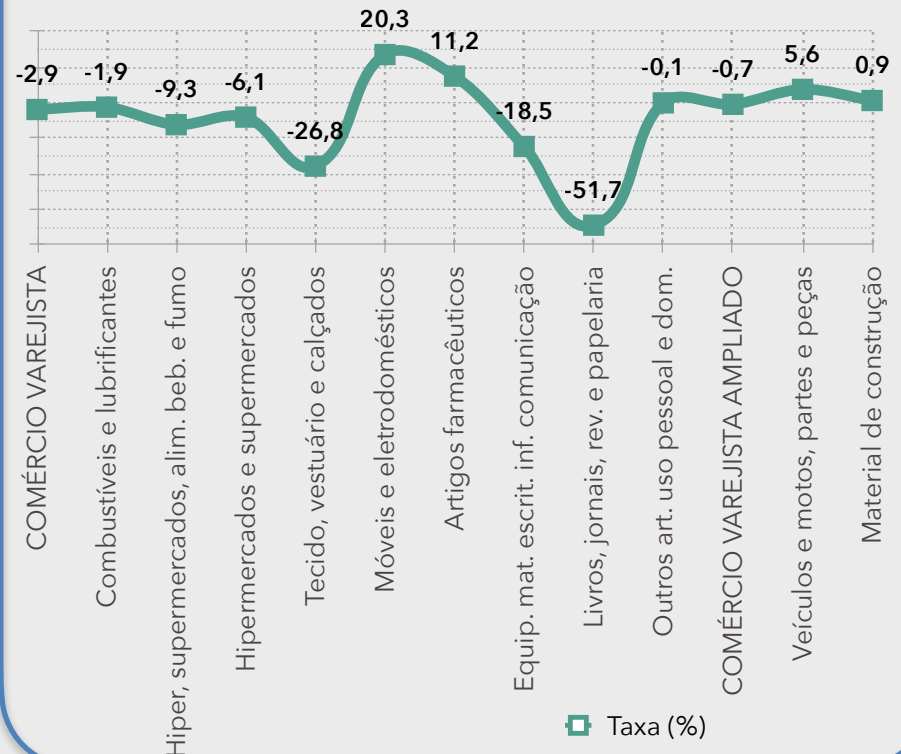

# PIB TRIMESTRAL DA BAHIA



**R\$** 86,4  
BILHÕES

## PRODUTO INTERNO BRUTO BAHIA



### 1º TRIMESTRE DE 2021

(ante mesmo período do ano anterior)

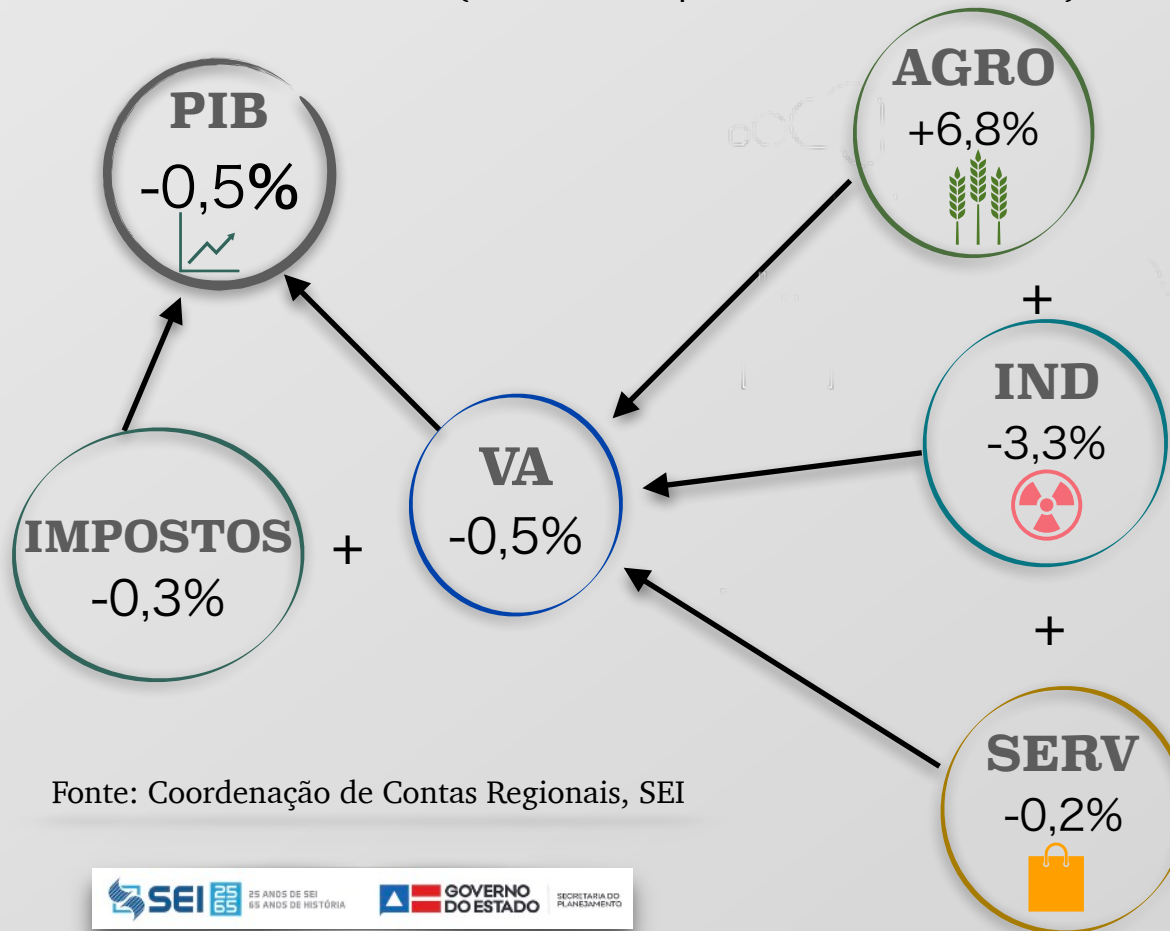

SAZONAL:

**1º tri 2021/ 4º tri 2020**  
**PIB +1,0%**

**Extrativa**  
+8,0%

**Transformação**  
-8,5%

**Construção**  
-3,0%

**Eletricidade**  
+9,9%

**Comércio**  
+7,4%

**Imobiliárias**  
+1,6%

**Transportes**  
+1,4%

**Adm. Pública**  
-0,1%

**Outros Serviços**  
-4,6%

Fonte: Coordenação de Contas Regionais, SEI



25 ANOS DE SEI  
68 ANOS DE HISTÓRIA



SECRETARIA DO  
PLANEJAMENTO



## Governo do Estado da Bahia

Rui Costa dos Santos

## Secretaria do Planejamento

Walter de Freitas Pinheiro

## Superintendência de Estudos Econômicos e Sociais da Bahia

Jorgete Oliveira Gomes da Costa

## Diretoria de Indicadores e Estatística

Armando Affonso de Castro Neto

## CRÉDITOS

### Coordenação de Contas Regionais e Finanças Públicas

João Paulo Caetano Santos

### Técnicos

Carol Araújo Vieira

Denis Veloso

### Contatos:

[joaopaulo@sei.ba.gov.br](mailto:joaopaulo@sei.ba.gov.br)

[carolvieira@sei.ba.gov.br](mailto:carolvieira@sei.ba.gov.br)

[dveloso@sei.ba.gov.br](mailto:dveloso@sei.ba.gov.br)

Para acessar a publicação completa:



Aponte a câmera do seu celular para o QR code do PIB TRIMESTRAL

