

# Caderno de Matrículas do Distrito Federal 2015

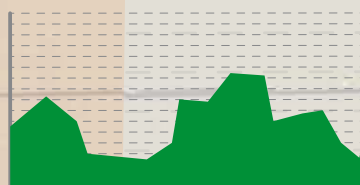
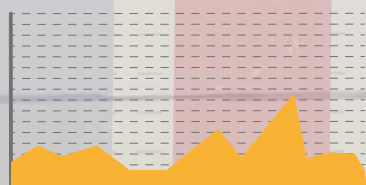
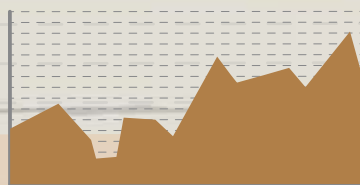
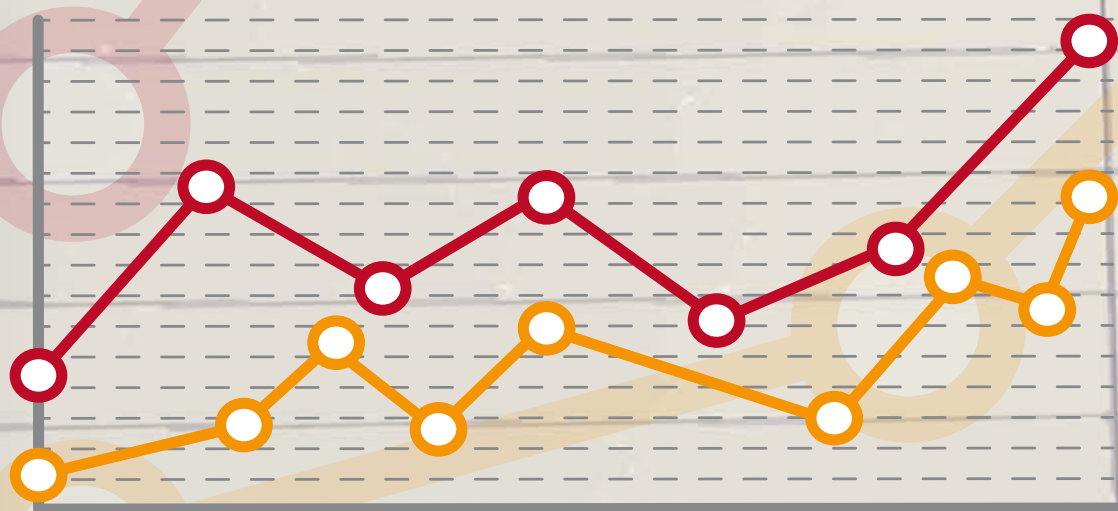

**GOVERNADOR DO DISTRITO FEDERAL**

Rodrigo Rollemberg

**VICE-GOVERNADOR DO DISTRITO FEDERAL**

Renato Santana da Silva

**SECRETÁRIO DE ESTADO DE EDUCAÇÃO, ESPORTE E LAZER**

Júlio Gregório Filho

**SUBSECRETÁRIO DE PLANEJAMENTO, ACOMPANHAMENTO E AVALIAÇÃO**

Fábio Pereira de Sousa

**COORDENADORA DE SUPERVISÃO, NORMAS E INFORMAÇÕES DO SISTEMA DE ENSINO**

Cynthia Cibele Vieira

**DIRETORA DE INFORMAÇÕES EDUCACIONAIS**

Angélica Acácia Ayres Angola

# **Caderno de Matrículas do Distrito Federal 2015**

Brasília - DF

2018

**Qualquer parte desta publicação pode ser reproduzida, desde que citada a fonte.**

Disponível em: <<http://www.se.df.gov.br>>

Distrito Federal(Brasil).Secretaria de Estado de Educação do Distrito Federal .  
Cadernos de matrícula do Distrito Federal 2015 / Secretaria de Estado de  
Educação do Distrito Federal . Brasília: SEEDF, 2018.  
xxx p. : il.

1.Política educacional 2. Distrito Federal (Brasil) I. Título

CDU: 37.014 (817.4)

**PROJETO GRÁFICO**

GDIEP/DIED

**EQUIPE TÉCNICA**

Adriana Maria Barbosa Machado

Alessandra Furtado da Silva

José de Arimathéa dos Santos

Shirley Gonçalves dos Santos

**DISTRIBUIÇÃO**

SECRETARIA DE ESTADO DE EDUCAÇÃO

COORDENAÇÃO DE INFORMAÇÕES EDUCACIONAIS

SBN, Quadra 03, Bloco C, Lote 17, Ed. Phenícia, 1º Andar, Brasília – DF

Fones: 3901-3210/ 3202

E-mail: ce.dados@gmail.com

# SUMÁRIO

LISTA DE SIGLAS _____	7
APRESENTAÇÃO _____	9
RELAÇÃO DE GRÁFICOS E TABELAS _____	11
<b>1. MATRÍCULA INICIAL DO DISTRITO FEDERAL, POR DEPENDÊNCIA ADMINISTRATIVA E ETAPA/MODALIDADE, SEGUNDO REGIÃO ADMINISTRATIVA _____</b>	<b>53</b>
<b>2. MATRÍCULA INICIAL DO DISTRITO FEDERAL, POR LOCALIZAÇÃO E DEPENDÊNCIA ADMINISTRATIVA, SEGUNDO ETAPA/MODALIDADE E TÚRNO, E NÚMERO DE INSTITUIÇÕES EDUCACIONAIS, POR LOCALIZAÇÃO, SEGUNDO OFERTA DA ETAPA/MODALIDADE _____</b>	<b>65</b>
<b>3. MATRÍCULA INICIAL, POR LOCALIZAÇÃO E DEPENDÊNCIA ADMINISTRATIVA, SEGUNDO ETAPA/MODALIDADE E PERÍODO/ANO/SÉRIE/SEGMENTO _____</b>	<b>147</b>
<b>4. MATRÍCULA INICIAL NA EDUCAÇÃO INFANTIL, POR PERÍODO E DEPENDÊNCIA ADMINISTRATIVA, SEGUNDO IDADE SIMPLES _____</b>	<b>253</b>
<b>5. MATRÍCULA INICIAL E TAXA DE DISTORÇÃO IDADE-SÉRIE/IDADE-ANO NO ENSINO FUNDAMENTAL, POR DEPENDÊNCIA ADMINISTRATIVA _____</b>	<b>285</b>
<b>6. MATRÍCULA INICIAL E TAXA DE DISTORÇÃO IDADE-SÉRIE NO ENSINO MÉDIO E MÉDIO INTEGRADO, POR DEPENDÊNCIA ADMINISTRATIVA _____</b>	<b>337</b>
<b>7. MATRÍCULA INICIAL NA EDUCAÇÃO ESPECIAL, POR TIPO DE NECESSIDADE EDUCACIONAL ESPECIAL, SEGUNDO DEPENDÊNCIA ADMINISTRATIVA _____</b>	<b>365</b>
<b>8. MATRÍCULA INICIAL NA EDUCAÇÃO ESPECIAL, POR ETAPA/MODALIDADE, SEGUNDO DEPENDÊNCIA ADMINISTRATIVA _____</b>	<b>373</b>
<b>9. MATRÍCULA INICIAL NA EDUCAÇÃO ESPECIAL, POR TIPO DE NECESSIDADE EDUCACIONAL ESPECIAL, SEGUNDO FAIXA ETÁRIA E DEPENDÊNCIA ADMINISTRATIVA _____</b>	<b>381</b>
<b>10. MATRÍCULA INICIAL DO DISTRITO FEDERAL, POR ETAPA/MODALIDADE, SEGUNDO DEPENDÊNCIA ADMINISTRATIVA E SEXO _____</b>	<b>415</b>
<b>11. NÚMERO DE TURMAS DO DISTRITO FEDERAL, POR ETAPA/MODALIDADE E LOCALIZAÇÃO, SEGUNDO DEPENDÊNCIA ADMINISTRATIVA _____</b>	<b>419</b>
<b>12. NÚMERO DE INSTITUIÇÕES EDUCACIONAIS DO DISTRITO FEDERAL, POR LOCALIZAÇÃO, SEGUNDO DEPENDÊNCIA ADMINISTRATIVA _____</b>	<b>427</b>
<b>13. NÚMERO DE SALAS DE AULA DO DISTRITO FEDERAL, POR DEPENDÊNCIA ADMINISTRATIVA E LOCALIZAÇÃO _____</b>	<b>431</b>



# LISTA DE SIGLAS

**ANEE** – Atendimento aos Alunos com Necessidades Educacionais Especiais

**CDI**- Correção da Distorção Idade/Série e Ano

**CRE** – Coordenação Regional de Ensino

**MEC** – Ministério da Educação

**RA** – Região Administrativa

**SE** – Secretaria de Estado de Educação

**SETEC** – Secretaria de Educação Profissional e Tecnológica





# APRESENTAÇÃO

O caderno de matrícula é o resultado de um trabalho realizado pela Diretoria de Informações Educacionais – DIED que reúne as informações relativas à matrícula da Educação Básica do Distrito Federal no ano de 2015, coletadas pelo Censo Escolar.

Focalizam-se os aspectos etapa/modalidade da Educação por período, série, segmento, idade, localização e turno, abrangendo as dependências administrativas públicas estaduais e federal, particular e particular conveniada e as instituições educacionais não vinculadas à Secretaria de Estado de Educação do Distrito Federal, segundo região administrativa e coordenação regional de ensino.

Nessa perspectiva, os dados, detalhados em tabelas, estão distribuídos em 13 capítulos que possibilitam a visualização da matrícula no sistema de ensino do Distrito Federal em 2015.

Além do número de matrículas, calcula-se a taxa de distorção idade-série no ensino fundamental e no ensino médio e, ainda, demonstram-se os dados referentes ao número de turmas, instituições educacionais e salas de aula, visto que possuem uma relação direta com a evolução da matrícula no sistema de ensino.

A presente publicação tem como finalidade contribuir de alguma forma para subsidiar o planejamento de ações no âmbito da Secretaria de Estado de Educação do Distrito Federal, que visem à melhoria do sistema de ensino, bem como tornar-se instrumento de consulta e pesquisa, uma vez que se propõe reunir e divulgar uma visão sistemática da matrícula no Distrito Federal.



## **1. MATRÍCULA INICIAL DO DISTRITO FEDERAL, POR DEPENDÊNCIA ADMINISTRATIVA E ETAPA/MODALIDADE, SEGUNDO REGIÃO ADMINISTRATIVA**

### TOTAL

1.1. Matrícula Inicial do Distrito Federal, por Dependência Administrativa, segundo Região Administrativa _____	<b>54</b>
1.1.1. Matrícula Inicial na Educação Infantil, por Dependência Administrativa, segundo Região Administrativa _____	<b>55</b>
1.1.2. Matrícula Inicial no Ensino Fundamental em 8 Anos de Escolarização, por Dependência Administrativa, segundo Região Administrativa _____	<b>56</b>
1.1.3. Matrícula Inicial no Ensino Fundamental em 9 Anos de Escolarização, por Dependência Administrativa, segundo Região Administrativa _____	<b>57</b>
1.1.4. Matrícula Inicial no Ensino Médio e Médio Integrado, por Dependência Administrativa, segundo Região Administrativa _____	<b>58</b>
1.1.5. Matrícula Inicial na Educação de Jovens e Adultos, por Dependência Administrativa, segundo Região Administrativa _____	<b>59</b>
1.1.6. Matrícula Inicial na Educação Especial, por Dependência Administrativa, segundo Região Administrativa _____	<b>60</b>
1.1.7. Matrícula Inicial na Educação Profissional, por Dependência Administrativa, segundo Região Administrativa _____	<b>61</b>

Gráfico 1 – Matrícula Inicial, por etapa/modalidade, segundo dependência administrativa no Distrito Federal _____	<b>62</b>
---	-----------

## **2. MATRÍCULA INICIAL DO DISTRITO FEDERAL, POR LOCALIZAÇÃO E DEPENDÊNCIA ADMINISTRATIVA, SEGUNDO ETAPA/MODALIDADE E TURNO - 2013 E NÚMERO DE INSTITUIÇÕES EDUCACIONAIS, POR LOCALIZAÇÃO, SEGUNDO OFERTA DA ETAPA/MODALIDADE**

### TOTAL

2.1. Matrícula Inicial do Distrito Federal, por Localização, segundo Etapa/Modalidade e Turno e Número de Instituições Educacionais, por Localização, segundo Oferta da Etapa/Modalidade _____	<b>67</b>
--	-----------

### REDE PÚBLICA ESTADUAL

2.2. Matrícula Inicial, por Localização, segundo Etapa/ Modalidade e Turno e Número de Instituições Educacionais, por Localização, segundo Oferta da Etapa/Modalidade _____	<b>68</b>
---	-----------

CRE: Plano Piloto/ Cruzeiro

2.2.1. Matrícula Inicial da Rede Pública Estadual, por Localização, segundo Etapa/Modalidade e Turno e Número de Instituições Educacionais, por Localização, segundo Oferta da Etapa/Modalidade \_\_\_\_\_ **69**

CRE: Gama

2.2.2. Matrícula Inicial da Rede Pública Estadual, por Localização, segundo Etapa/Modalidade e Turno e Número de Instituições Educacionais, por Localização, segundo Oferta da Etapa/Modalidade \_\_\_\_\_ **70**

CRE: Taguatinga

2.2.3. Matrícula Inicial da Rede Pública Estadual, por Localização, segundo Etapa/Modalidade e Turno e Número de Instituições Educacionais, por Localização, segundo Oferta da Etapa/Modalidade \_\_\_\_\_ **71**

CRE: Brazlândia

2.2.4. Matrícula Inicial da Rede Pública Estadual, por Localização, segundo Etapa/Modalidade e Turno e Número de Instituições Educacionais, por Localização, segundo Oferta da Etapa/Modalidade \_\_\_\_\_ **72**

CRE: Sobradinho

2.2.5. Matrícula Inicial da Rede Pública Estadual, por Localização, segundo Etapa/Modalidade e Turno e Número de Instituições Educacionais, por Localização, segundo Oferta da Etapa/Modalidade \_\_\_\_\_ **73**

CRE: Planaltina

2.2.6. Matrícula Inicial da Rede Pública Estadual, por Localização, segundo Etapa/Modalidade e Turno e Número de Instituições Educacionais, por Localização, segundo Oferta da Etapa/Modalidade \_\_\_\_\_ **74**

CRE: Núcleo Bandeirante

2.2.7. Matrícula Inicial da Rede Pública Estadual, por Localização, segundo Etapa/Modalidade e Turno e Número de Instituições Educacionais, por Localização, segundo Oferta da Etapa/Modalidade \_\_\_\_\_ **75**

CRE: Ceilândia

2.2.8. Matrícula Inicial da Rede Pública Estadual, por Localização, segundo Etapa/Modalidade e Turno e Número de Instituições Educacionais, por Localização, segundo Oferta da Etapa/Modalidade \_\_\_\_\_ **76**

CRE: Guará

2.2.9. Matrícula Inicial da Rede Pública Estadual, por Localização, segundo Etapa/Modalidade e Turno e Número de Instituições Educacionais, por Localização, segundo Oferta da Etapa/Modalidade \_\_\_\_\_ **77**

CRE: Samambaia

2.2.10. Matrícula Inicial da Rede Pública Estadual, por Localização, segundo Etapa/Modalidade e Turno e Número de Instituições Educacionais, por Localização, segundo Oferta da Etapa/Modalidade \_\_\_\_\_ **78**

CRE: Santa Maria

2.2.11. Matrícula Inicial da Rede Pública Estadual, por Localização, segundo Etapa/Modalidade e Turno e Número de Instituições Educacionais, por Localização, segundo Oferta da Etapa/Modalidade \_\_\_\_\_ **79**

CRE: Paranoá

2.2.12. Matrícula Inicial da Rede Pública Estadual, por Localização, segundo Etapa/Modalidade e Turno e Número de Instituições Educacionais, por Localização, segundo Oferta da Etapa/Modalidade \_\_\_\_\_ **80**

CRE: São Sebastião

2.2.13. Matrícula Inicial da Rede Pública Estadual, por Localização, segundo Etapa/Modalidade e Turno e Número de Instituições Educacionais, por Localização, segundo Oferta da Etapa/Modalidade \_\_\_\_\_ **81**

CRE: Recanto das Emas

2.2.14. Matrícula Inicial da Rede Pública Estadual, por Localização, segundo Etapa/Modalidade e Turno e Número de Instituições Educacionais, por Localização, segundo Oferta da Etapa/Modalidade \_\_\_\_\_ **82**

RA: Brasília

2.2.15. Matrícula Inicial, por Localização, segundo Etapa/ Modalidade e Turno e Número de Instituições Educacionais, por Localização, segundo Oferta da Etapa/Modalidade \_\_\_\_\_ **83**

RA: Gama

2.2.16. Matrícula Inicial da Rede Pública Estadual, por Localização, segundo Etapa/Modalidade e Turno e Número de Instituições Educacionais, por Localização, segundo Oferta da Etapa/Modalidade \_\_\_\_\_ **84**

RA: Taguatinga

2.2.17. Matrícula Inicial da Rede Pública Estadual, por Localização, segundo Etapa/Modalidade e Turno e Número de Instituições Educacionais, por Localização, segundo Oferta da Etapa/Modalidade \_\_\_\_\_ **85**

RA: Brazlândia

2.2.18. Matrícula Inicial da Rede Pública Estadual, por Localização, segundo Etapa/Modalidade e Turno e Número de Instituições Educacionais, por Localização, segundo Oferta da Etapa/Modalidade \_\_\_\_\_ **86**

RA: Sobradinho

2.2.19. Matrícula Inicial da Rede Pública Estadual, por Localização, segundo Etapa/Modalidade e Turno e Número de Instituições Educacionais, por Localização, segundo Oferta da Etapa/Modalidade \_\_\_\_\_ **87**

RA: Planaltina

2.2.20. Matrícula Inicial da Rede Pública Estadual, por Localização, segundo Etapa/Modalidade e Turno e Número de Instituições Educacionais, por Localização, segundo Oferta da Etapa/Modalidade \_\_\_\_\_ **88**

RA: Paranoá

2.2.21. Matrícula Inicial da Rede Pública Estadual, por Localização, segundo Etapa/Modalidade e Turno e Número de Instituições Educacionais, por Localização, segundo Oferta da Etapa/Modalidade \_\_\_\_\_ **89**

RA: Núcleo Bandeirante

2.2.22. Matrícula Inicial da Rede Pública Estadual, por Localização, segundo Etapa/Modalidade e Turno e Número de Instituições Educacionais, por Localização, segundo Oferta da Etapa/Modalidade \_\_\_\_\_ **90**

RA: Ceilândia

2.2.23. Matrícula Inicial da Rede Pública Estadual, por Localização, segundo Etapa/Modalidade e Turno e Número de Instituições Educacionais, por Localização, segundo Oferta da Etapa/Modalidade \_\_\_\_\_ **91**

RA: Guará

2.2.24. Matrícula Inicial da Rede Pública Estadual, por Localização, segundo Etapa/Modalidade e Turno e Número de Instituições Educacionais, por Localização, segundo Oferta da Etapa/Modalidade \_\_\_\_\_ **92**

RA: Cruzeiro

2.2.25. Matrícula Inicial da Rede Pública Estadual, por Localização, segundo Etapa/Modalidade e Turno e Número de Instituições Educacionais, por Localização, segundo Oferta da Etapa/Modalidade \_\_\_\_\_ **93**

RA: Samambaia

2.2.26. Matrícula Inicial da Rede Pública Estadual, por Localização, segundo Etapa/Modalidade e Turno e Número de Instituições Educacionais, por Localização, segundo Oferta da Etapa/Modalidade \_\_\_\_\_ **94**

RA: Santa Maria

2.2.27. Matrícula Inicial da Rede Pública Estadual, por Localização, segundo Etapa/Modalidade e Turno e Número de Instituições Educacionais, por Localização, segundo Oferta da Etapa/Modalidade \_\_\_\_\_ **95**

RA: São Sebastião

2.2.28. Matrícula Inicial da Rede Pública Estadual, por Localização, segundo Etapa/Modalidade e Turno e Número de Instituições Educacionais, por Localização, segundo Oferta da Etapa/Modalidade \_\_\_\_\_ **96**

RA: Recanto das Emas

2.2.29. Matrícula Inicial da Rede Pública Estadual, por Localização, segundo Etapa/Modalidade e Turno e Número de Instituições Educacionais, por Localização, segundo Oferta da Etapa/Modalidade \_\_\_\_\_ **97**

RA: Lago Sul

2.2.30. Matrícula Inicial da Rede Pública Estadual, por Localização, segundo Etapa/Modalidade e Turno e Número de Instituições Educacionais, por Localização, segundo Oferta da Etapa/Modalidade \_\_\_\_\_ **98**

RA: Riacho Fundo

2.2.31. Matrícula Inicial da Rede Pública Estadual, por Localização, segundo Etapa/Modalidade e Turno e Número de Instituições Educacionais, por Localização, segundo Oferta da Etapa/Modalidade \_\_\_\_\_ **99**

RA: Lago Norte

2.2.32. Matrícula Inicial da Rede Pública Estadual, por Localização, segundo Etapa/Modalidade e Turno e Número de Instituições Educacionais, por Localização, segundo Oferta da Etapa/Modalidade \_\_\_\_\_ **100**

RA: Candangolândia

2.2.33. Matrícula Inicial da Rede Pública Estadual, por Localização, segundo Etapa/Modalidade e Turno e Número de Instituições Educacionais, por Localização, segundo Oferta da Etapa/Modalidade \_\_\_\_\_ **101**

RA: Águas Claras

2.2.34. Matrícula Inicial da Rede Pública Estadual, por Localização, segundo Etapa/Modalidade e Turno e Número de Instituições Educacionais, por Localização, segundo Oferta da Etapa/Modalidade \_\_\_\_\_ **102**

RA: Riacho Fundo II

2.2.35. Matrícula Inicial da Rede Pública Estadual, por Localização, segundo Etapa/Modalidade e Turno e Número de Instituições Educacionais, por Localização, segundo Oferta da Etapa/Modalidade \_\_\_\_\_ **103**

RA: Sudoeste/Octogonal

2.2.36. Matrícula Inicial da Rede Pública Estadual, por Localização, segundo Etapa/Modalidade e Turno e Número de Instituições Educacionais, por Localização, segundo Oferta da Etapa/Modalidade \_\_\_\_\_ **104**

RA: Varjão

2.2.37. Matrícula Inicial da Rede Pública Estadual, por Localização, segundo Etapa/Modalidade e Turno e Número de Instituições Educacionais, por Localização, segundo Oferta da Etapa/Modalidade \_\_\_\_\_ **105**

RA: Park Way

2.2.38. Matrícula Inicial da Rede Pública Estadual, por Localização, segundo Etapa/Modalidade e Turno e Número de Instituições Educacionais, por Localização, segundo Oferta da Etapa/Modalidade \_\_\_\_\_ **106**

RA: Setor Complementar de Indústria e Abastecimento - SCIA

2.2.39. Matrícula Inicial da Rede Pública Estadual, por Localização, segundo Etapa/Modalidade e Turno e Número de Instituições Educacionais, por Localização, segundo Oferta da Etapa/Modalidade \_\_\_\_\_ **107**

RA: Sobradinho II

2.2.40. Matrícula Inicial da Rede Pública Estadual, por Localização, segundo Etapa/Modalidade e Turno e Número de Instituições Educacionais, por Localização, segundo Oferta da Etapa/Modalidade \_\_\_\_\_ **108**

RA: Jardim Botânico

2.2.41. Matrícula Inicial da Rede Pública Estadual, por Localização, segundo Etapa/Modalidade e Turno e Número de Instituições Educacionais, por Localização, segundo Oferta da Etapa/Modalidade \_\_\_\_\_ **109**

RA: Itapoã

2.2.42. Matrícula Inicial da Rede Pública Estadual, por Localização, segundo Etapa/Modalidade e Turno e Número de Instituições Educacionais, por Localização, segundo Oferta da Etapa/Modalidade \_\_\_\_\_ **110**

RA: Setor de Indústria e Abastecimento – SIA

2.2.43. Matrícula Inicial da Rede Pública Estadual, por Localização, segundo Etapa/Modalidade e Turno e Número de Instituições Educacionais, por Localização, segundo Oferta da Etapa/Modalidade \_\_\_\_\_ **111**

RA: Vicente Pires

2.2.44. Matrícula Inicial da Rede Pública Estadual, por Localização, segundo Etapa/Modalidade e Turno e Número de Instituições Educacionais, por Localização, segundo Oferta da Etapa/Modalidade \_\_\_\_\_ **112**

RA: Fercal

2.2.45. Matrícula Inicial da Rede Pública Estadual, por Localização, segundo Etapa/Modalidade e Turno e Número de Instituições Educacionais, por Localização, segundo Oferta da Etapa/Modalidade \_\_\_\_\_ **113**

## **REDE PARTICULAR E REDE PARTICULAR CONVENIADA À SECRETARIA DE ESTADO DE EDUCAÇÃO**

2.3. Matrícula Inicial, por Localização, segundo Etapa/Modalidade e Turno e Número de Instituições Educacionais, por Localização, segundo Oferta da Etapa/Modalidade \_\_\_\_\_ **114**

RA: Brasília

2.3.1. Matrícula Inicial da Rede Particular e da Rede Particular Conveniada à Secretaria de Estado de Educação, por Localização, segundo Etapa/Modalidade e Turno e Número de Instituições Educacionais, por Localização, segundo Oferta da Etapa/Modalidade \_\_\_\_\_ **115**

RA: Gama

2.3.2. Matrícula Inicial da Rede Particular e da Rede Particular Conveniada à Secretaria de Estado de Educação, por Localização, segundo Etapa/Modalidade e Turno e Número de Instituições Educacionais, por Localização, segundo Oferta da Etapa/Modalidade \_\_\_\_\_ **116**

RA: Taguatinga

2.3.3. Matrícula Inicial da Rede Particular e da Rede Particular Conveniada à Secretaria de Estado de Educação, por Localização, segundo Etapa/Modalidade e Turno e Número de Instituições Educacionais, por Localização, segundo Oferta da Etapa/Modalidade \_\_\_\_\_ **117**

RA: Brazlândia

2.3.4. Matrícula Inicial da Rede Particular e da Rede Particular Conveniada à Secretaria de Estado de Educação, por Localização, segundo Etapa/Modalidade e Turno e Número de Instituições Educacionais, por Localização, segundo Oferta da Etapa/Modalidade \_\_\_\_\_ **118**

RA: Sobradinho

2.3.5. Matrícula Inicial da Rede Particular e da Rede Particular Conveniada à Secretaria de Estado de Educação, por Localização, segundo Etapa/Modalidade e Turno e Número de Instituições Educacionais, por Localização, segundo Oferta da Etapa/Modalidade \_\_\_\_\_ **119**

RA: Planaltina

- 2.3.6. Matrícula Inicial da Rede Particular e da Rede Particular Conveniada à Secretaria de Estado de Educação, por Localização, segundo Etapa/Modalidade e Turno e Número de Instituições Educacionais, por Localização, segundo Oferta da Etapa/Modalidade \_\_\_\_\_ **120**

RA: Paranoá

- 2.3.7. Matrícula Inicial da Rede Particular e da Rede Particular Conveniada à Secretaria de Estado de Educação, por Localização, segundo Etapa/Modalidade e Turno e Número de Instituições Educacionais, por Localização, segundo Oferta da Etapa/Modalidade \_\_\_\_\_ **121**

RA: Núcleo Bandeirante

- 2.3.8. Matrícula Inicial da Rede Particular e da Rede Particular Conveniada à Secretaria de Estado de Educação, por Localização, segundo Etapa/Modalidade e Turno e Número de Instituições Educacionais, por Localização, segundo Oferta da Etapa/Modalidade \_\_\_\_\_ **122**

RA: Ceilândia

- 2.3.9. Matrícula Inicial da Rede Particular e da Rede Particular Conveniada à Secretaria de Estado de Educação, por Localização, segundo Etapa/Modalidade e Turno e Número de Instituições Educacionais, por Localização, segundo Oferta da Etapa/Modalidade \_\_\_\_\_ **123**

RA: Guará

- 2.3.10. Matrícula Inicial da Rede Particular e da Rede Particular Conveniada à Secretaria de Estado de Educação, por Localização, segundo Etapa/Modalidade e Turno e Número de Instituições Educacionais, por Localização, segundo Oferta da Etapa/Modalidade \_\_\_\_\_ **124**

RA: Cruzeiro

- 2.3.11. Matrícula Inicial da Rede Particular e da Rede Particular Conveniada à Secretaria de Estado de Educação, por Localização, segundo Etapa/Modalidade e Turno e Número de Instituições Educacionais, por Localização, segundo Oferta da Etapa/Modalidade \_\_\_\_\_ **125**

RA: Samambaia

- 2.3.12. Matrícula Inicial da Rede Particular e da Rede Particular Conveniada à Secretaria de Estado de Educação, por Localização, segundo Etapa/Modalidade e Turno e Número de Instituições Educacionais, por Localização, segundo Oferta da Etapa/Modalidade \_\_\_\_\_ **126**

RA: Santa Maria

- 2.3.13. Matrícula Inicial da Rede Particular e da Rede Particular Conveniada à Secretaria de Estado de Educação, por Localização, segundo Etapa/Modalidade e Turno e Número de Instituições Educacionais, por Localização, segundo Oferta da Etapa/Modalidade \_\_\_\_\_ **127**

RA: São Sebastião

- 2.3.14. Matrícula Inicial da Rede Particular e da Rede Particular Conveniada à Secretaria de Estado de Educação, por Localização, segundo Etapa/Modalidade e Turno e Número de Instituições Educacionais, por Localização, segundo Oferta da Etapa/Modalidade \_\_\_\_\_ **128**

RA: Recanto das Emas

- 2.3.15. Matrícula Inicial da Rede Particular e da Rede Particular Conveniada à Secretaria de Estado de Educação, por Localização, segundo Etapa/Modalidade e Turno e Número de Instituições Educacionais, por Localização, segundo Oferta da Etapa/Modalidade \_\_\_\_\_ **129**



RA: Lago Sul

2.3.16. Matrícula Inicial da Rede Particular e da Rede Particular Conveniada à Secretaria de Estado de Educação, por Localização, segundo Etapa/Modalidade e Turno e Número de Instituições Educacionais, por Localização, segundo Oferta da Etapa/Modalidade \_\_\_\_\_ **130**

RA: Riacho Fundo

2.3.17. Matrícula Inicial da Rede Particular e da Rede Particular Conveniada à Secretaria de Estado de Educação, por Localização, segundo Etapa/Modalidade e Turno e Número de Instituições Educacionais, por Localização, segundo Oferta da Etapa/Modalidade \_\_\_\_\_ **131**

RA: Lago Norte

2.3.18. Matrícula Inicial da Rede Particular e da Rede Particular Conveniada à Secretaria de Estado de Educação, por Localização, segundo Etapa/Modalidade e Turno e Número de Instituições Educacionais, por Localização, segundo Oferta da Etapa/Modalidade \_\_\_\_\_ **132**

RA: Candangolândia

2.3.19. Matrícula Inicial da Rede Particular e da Rede Particular Conveniada à Secretaria de Estado de Educação, por Localização, segundo Etapa/Modalidade e Turno e Número de Instituições Educacionais, por Localização, segundo Oferta da Etapa/Modalidade \_\_\_\_\_ **133**

RA: Águas Claras

2.3.20. Matrícula Inicial da Rede Particular e da Rede Particular Conveniada à Secretaria de Estado de Educação, por Localização, segundo Etapa/Modalidade e Turno e Número de Instituições Educacionais, por Localização, segundo Oferta da Etapa/Modalidade \_\_\_\_\_ **134**

RA: Riacho Fundo II

2.3.21. Matrícula Inicial da Rede Particular e da Rede Particular Conveniada à Secretaria de Estado de Educação, por Localização, segundo Etapa/Modalidade e Turno e Número de Instituições Educacionais, por Localização, segundo Oferta da Etapa/Modalidade \_\_\_\_\_ **135**

RA: Sudoeste/Octogonal

2.3.22. Matrícula Inicial da Rede Particular e da Rede Particular Conveniada à Secretaria de Estado de Educação, por Localização, segundo Etapa/Modalidade e Turno e Número de Instituições Educacionais, por Localização, segundo Oferta da Etapa/Modalidade \_\_\_\_\_ **136**

RA: Varjão

2.3.23. Matrícula Inicial da Rede Particular e da Rede Particular Conveniada à Secretaria de Estado de Educação, por Localização, segundo Etapa/Modalidade e Turno e Número de Instituições Educacionais, por Localização, segundo Oferta da Etapa/Modalidade \_\_\_\_\_ **137**

RA: Park Way

2.3.24. Matrícula Inicial da Rede Particular e da Rede Particular Conveniada à Secretaria de Estado de Educação, por Localização, segundo Etapa/Modalidade e Turno e Número de Instituições Educacionais, por Localização, segundo Oferta da Etapa/Modalidade \_\_\_\_\_ **138**

RA: SCIA

2.3.25. Matrícula Inicial da Rede Particular e da Rede Particular Conveniada à Secretaria de Estado de Educação, por Localização, segundo Etapa/Modalidade e Turno e Número de Instituições Educacionais, por Localização, segundo Oferta da Etapa/Modalidade \_\_\_\_\_ **139**

RA: Sobradinho II

2.3.26. Matrícula Inicial da Rede Particular e da Rede Particular Conveniada à Secretaria de Estado de Educação, por Localização, segundo Etapa/Modalidade e Turno e Número de Instituições Educacionais, por Localização, segundo Oferta da Etapa/Modalidade \_\_\_\_\_ **140**

RA: Jardim Botânico

2.3.27. Matrícula Inicial da Rede Particular e da Rede Particular Conveniada à Secretaria de Estado de Educação, por Localização, segundo Etapa/Modalidade e Turno e Número de Instituições Educacionais, por Localização, segundo Oferta da Etapa/Modalidade \_\_\_\_\_ **141**

RA: Vicente Pires

2.3.28. Matrícula Inicial da Rede Particular e da Rede Particular Conveniada à Secretaria de Estado de Educação, por Localização, segundo Etapa/Modalidade e Turno e Número de Instituições Educacionais, por Localização, segundo Oferta da Etapa/Modalidade \_\_\_\_\_ **142**

### **REDE PÚBLICA FEDERAL**

2.4. Matrícula Inicial, por Localização, segundo Etapa/Modalidade e Turno e Número de Instituições Educacionais, por Localização, segundo Oferta da Etapa/Modalidade \_\_\_\_\_ **143**

### **INSTITUIÇÃO EDUCACIONAL NÃO VINCULADA À SECRETARIA DE ESTADO DE EDUCAÇÃO**

2.5. Matrícula Inicial, por Localização, segundo Etapa/Modalidade e Turno e Número de Instituições Educacionais por Localização, segundo Oferta da Etapa/modalidade \_\_\_\_\_ **144**

### **INSTITUIÇÃO EDUCACIONAL VINCULADA À OUTRA SECRETARIA**

2.6. Matrícula Inicial, por Localização, segundo Etapa/Modalidade e Turno e Número de Instituições Educacionais por Localização, segundo Oferta da Etapa/Modalidade \_\_\_\_\_ **145**

## **3. MATRÍCULA INICIAL, POR LOCALIZAÇÃO E DEPENDÊNCIA ADMINISTRATIVA, SEGUNDO ETAPA/MODALIDADE E PERÍODO/ANO/SÉRIE/SEGMENTO**

### **REDE PÚBLICA ESTADUAL**

3.1. Matrícula Inicial, por Localização, segundo Etapa/Modalidade e Período/Ano/Série/Segmento \_\_\_\_\_ **148**

CRE: Plano Piloto/Cruzeiro

3.1.1. Matrícula Inicial da Rede Pública Estadual, por Localização, segundo Etapa/Modalidade e Período/Ano/Série/Segmento \_\_\_\_\_ **149**

CRE: Gama

3.1.2. Matrícula Inicial da Rede Pública Estadual, por Localização, segundo Etapa/Modalidade e Período/Ano/Série/Segmento \_\_\_\_\_ **150**

CRE: Taguatinga

3.1.3. Matrícula Inicial da Rede Pública Estadual, por Localização, segundo Etapa/ Modalidade e Período/Ano/Série/Segmento \_\_\_\_\_ **151**

CRE: Brazlândia

3.1.4. Matrícula Inicial da Rede Pública Estadual, por Localização, segundo Etapa/Modalidade e Período/Ano/Série/  
Segmento \_\_\_\_\_ **152**

CRE: Sobradinho

3.1.5. Matrícula Inicial da Rede Pública Estadual, por Localização, segundo Etapa/Modalidade e Período/Ano/Série/  
Segmento \_\_\_\_\_ **153**

CRE: Planaltina

3.1.6. Matrícula Inicial da Rede Pública Estadual, por Localização, segundo Etapa/Modalidade e Período/Ano/Série/  
Segmento \_\_\_\_\_ **154**

CRE: Núcleo Bandeirante

3.1.7. Matrícula Inicial da Rede Pública Estadual, por Localização, segundo Etapa/Modalidade e Período/Ano/Série/  
Segmento \_\_\_\_\_ **155**

CRE: Ceilândia

3.1.8. Matrícula Inicial da Rede Pública Estadual, por Localização, segundo Etapa/Modalidade e Período/Ano/Série/  
Segmento \_\_\_\_\_ **156**

CRE: Guará

3.1.9. Matrícula Inicial da Rede Pública Estadual, por Localização, segundo Etapa/Modalidade e Período/Ano/Série/  
Segmento \_\_\_\_\_ **157**

CRE: Samambaia

3.1.10. Matrícula Inicial da Rede Pública Estadual, por Localização, segundo Etapa/Modalidade e Período/Ano/Sé-  
rie/Segmento \_\_\_\_\_ **158**

CRE: Santa Maria

3.1.11. Matrícula Inicial da Rede Pública Estadual, por Localização, segundo Etapa/Modalidade e Período/Ano/Sé-  
rie/Segmento \_\_\_\_\_ **159**

CRE: Paranoá

3.1.12. Matrícula Inicial da Rede Pública Estadual, por Localização, segundo Etapa/Modalidade e Período/Ano/Sé-  
rie/Segmento \_\_\_\_\_ **160**

CRE: São Sebastião

3.1.13. Matrícula Inicial da Rede Pública Estadual, por Localização, segundo Etapa/Modalidade e Período/Ano/Sé-  
rie/Segmento \_\_\_\_\_ **161**

CRE: Recanto das Emas

3.1.14. Matrícula Inicial da Rede Pública Estadual, por Localização, segundo Etapa/Modalidade e Período/Ano/Sé-  
rie/Segmento \_\_\_\_\_ **162**

RA: Brasília

3.1.15. Matrícula Inicial da Rede Pública Estadual, por Localização, segundo Etapa/Modalidade e Período/Ano/Sé-  
rie/Segmento \_\_\_\_\_ **163**

RA: Gama

3.1.16. Matrícula Inicial da Rede Pública Estadual, por Localização, segundo Etapa/Modalidade e Período/Ano/Sé-  
rie/Segmento \_\_\_\_\_ **164**

RA: Taguatinga

3.1.17. Matrícula Inicial da Rede Pública Estadual, por Localização, segundo Etapa/Modalidade e Período/Ano/Série/Segmento \_\_\_\_\_ **165**

RA: Brazlândia

3.1.18. Matrícula Inicial da Rede Pública Estadual, por Localização, segundo Etapa/Modalidade e Período/Ano/Série/Segmento \_\_\_\_\_ **166**

RA: Sobradinho

3.1.19. Matrícula Inicial da Rede Pública Estadual, por Localização, segundo Etapa/Modalidade e Período/Ano/Série/Segmento \_\_\_\_\_ **167**

RA: Planaltina

3.1.20. Matrícula Inicial da Rede Pública Estadual, por Localização, segundo Etapa/Modalidade e Período/Ano/Série/Segmento \_\_\_\_\_ **168**

RA: Paranoá

3.1.21. Matrícula Inicial da Rede Pública Estadual, por Localização, segundo Etapa/Modalidade e Período/Ano/Série/Segmento \_\_\_\_\_ **169**

RA: Núcleo Bandeirante

3.1.22. Matrícula Inicial da Rede Pública Estadual, por Localização, segundo Etapa/Modalidade e Período/Ano/Série/Segmento \_\_\_\_\_ **170**

RA: Ceilândia

3.1.23. Matrícula Inicial da Rede Pública Estadual, por Localização, segundo Etapa/Modalidade e Período/Ano/Série/Segmento \_\_\_\_\_ **171**

RA: Guará

3.1.24. Matrícula Inicial da Rede Pública Estadual, por Localização, segundo Etapa/Modalidade e Período/Ano/Série/Segmento \_\_\_\_\_ **172**

RA: Cruzeiro

3.1.25. Matrícula Inicial da Rede Pública Estadual, por Localização, segundo Etapa/Modalidade e Período/Ano/Série/Segmento \_\_\_\_\_ **173**

RA: Samambaia

3.1.26. Matrícula Inicial da Rede Pública Estadual, por Localização, segundo Etapa/Modalidade e Período/Ano/Série/Segmento \_\_\_\_\_ **174**

RA: Santa Maria

3.1.27. Matrícula Inicial da Rede Pública Estadual, por Localização, segundo Etapa/Modalidade e Período/Ano/Série/Segmento \_\_\_\_\_ **175**

RA: São Sebastião

3.1.28. Matrícula Inicial da Rede Pública Estadual, por Localização, segundo Etapa/Modalidade e Período/Ano/Série/Segmento \_\_\_\_\_ **176**

RA: Recanto das Emas

3.1.29. Matrícula Inicial da Rede Pública Estadual, por Localização, segundo Etapa/Modalidade e Período/Ano/Série/Segmento \_\_\_\_\_ **177**

RA: Lago Sul

3.1.30. Matrícula Inicial da Rede Pública Estadual, por Localização, segundo Etapa/Modalidade e Período/Ano/Série/Segmento \_\_\_\_\_ **178**

RA: Riacho Fundo

3.1.31. Matrícula Inicial da Rede Pública Estadual, por Localização, segundo Etapa/Modalidade e Período/Ano/Série/Segmento \_\_\_\_\_ **179**

RA: Lago Norte

3.1.32. Matrícula Inicial da Rede Pública Estadual, por Localização, segundo Etapa/Modalidade e Período/Ano/Série/Segmento \_\_\_\_\_ **180**

RA: Candangolândia

3.1.33. Matrícula Inicial da Rede Pública Estadual, por Localização, segundo Etapa/Modalidade e Período/Ano/Série/Segmento \_\_\_\_\_ **181**

RA: Águas Claras

3.1.34. Matrícula Inicial da Rede Pública Estadual, por Localização, segundo Etapa/Modalidade e Período/Ano/Série/Segmento \_\_\_\_\_ **182**

RA: Riacho Fundo II

3.1.35. Matrícula Inicial da Rede Pública Estadual, por Localização, segundo Etapa/Modalidade e Período/Ano/Série/Segmento \_\_\_\_\_ **183**

RA: Sudoeste/Octogonal

3.1.36. Matrícula Inicial da Rede Pública Estadual, por Localização, segundo Etapa/Modalidade e Período/Ano/Série/Segmento \_\_\_\_\_ **184**

RA: Varjão

3.1.37. Matrícula Inicial da Rede Pública Estadual, por Localização, segundo Etapa/Modalidade e Período/Ano/Série/Segmento \_\_\_\_\_ **185**

RA: Park Way

3.1.38. Matrícula Inicial da Rede Pública Estadual, por Localização, segundo Etapa/Modalidade e Período/Ano/Série/Segmento \_\_\_\_\_ **186**

RA: Setor Complementar de Indústria e Abastecimento – SCIA

3.1.39. Matrícula Inicial da Rede Pública Estadual, por Localização, segundo Etapa/Modalidade e Período/Ano/Série/Segmento \_\_\_\_\_ **187**

RA: Sobradinho II

3.1.40. Matrícula Inicial da Rede Pública Estadual, por Localização, segundo Etapa/Modalidade e Período/Ano/Série/Segmento \_\_\_\_\_ **188**

RA: Jardim Botânico

3.1.41. Matrícula Inicial da Rede Pública Estadual, por Localização, segundo Etapa/Modalidade e Período/Ano/Série/Segmento \_\_\_\_\_ **189**

RA: Itapoã

3.1.42. Matrícula Inicial da Rede Pública Estadual, por Localização, segundo Etapa/Modalidade e Período/Ano/Série/Segmento \_\_\_\_\_ **190**

RA: Setor de Indústria e Abastecimento – SIA

3.1.43. Matrícula Inicial da Rede Pública Estadual, por Localização, segundo Etapa/Modalidade e Período/Ano/Série/Segmento \_\_\_\_\_ **191**

RA: Vicente Pires

3.1.44. Matrícula Inicial da Rede Pública Estadual, por Localização, segundo Etapa/Modalidade e Período/Ano/Série/Segmento \_\_\_\_\_ **192**

RA: Fercal

3.1.45. Matrícula Inicial da Rede Pública Estadual, por Localização, segundo Etapa/Modalidade e Período/Ano/Série/Segmento \_\_\_\_\_ **193**

Gráfico 2 – Matrícula Inicial da Educação Infantil, da Rede Pública Estadual, no Distrito Federal \_\_\_\_\_ **194**

Gráfico 3 – Matrícula Inicial do Ensino Fundamental, da Rede Pública Estadual, no Distrito Federal \_\_\_\_\_ **194**

Gráfico 4 – Matrícula Inicial do Ensino Médio, da Rede Pública Estadual, no Distrito Federal \_\_\_\_\_ **195**

Gráfico 5 – Matrícula Inicial da Educação de Jovens e Adultos, da Rede Pública Estadual, no Distrito Federal \_\_\_\_\_ **195**

## **REDE PARTICULAR CONVENIADA À SECRETARIA DE ESTADO DE EDUCAÇÃO**

3.2. Matrícula Inicial, por Localização, segundo Etapa/Modalidade e Período/Série/Segmento \_\_\_\_\_ **196**

CRE: Plano Piloto/Cruzeiro

3.2.1. Matrícula Inicial da Rede Particular Conveniada, à Secretaria de Estado de Educação, por Localização, segundo Etapa/Modalidade e Período/Série/Segmento \_\_\_\_\_ **197**

CRE: Gama

3.2.2. Matrícula Inicial da Rede Particular Conveniada, à Secretaria de Estado de Educação, por Localização, segundo Etapa/Modalidade e Período/Série/Segmento \_\_\_\_\_ **197**

CRE: Taguatinga

3.2.3. Matrícula Inicial da Rede Particular Conveniada, à Secretaria de Estado de Educação, por Localização, segundo Etapa/Modalidade e Período/Série/Segmento \_\_\_\_\_ **198**

CRE: Brazlândia

3.2.4. Matrícula Inicial da Rede Particular Conveniada, à Secretaria de Estado de Educação, por Localização, segundo Etapa/Modalidade e Período/Série/Segmento \_\_\_\_\_ **198**

CRE: Sobradinho

3.2.5. Matrícula Inicial da Rede Particular Conveniada, à Secretaria de Estado de Educação, por Localização, segundo Etapa/Modalidade e Período/Série/Segmento \_\_\_\_\_ **199**

CRE: Planaltina

3.2.6. Matrícula Inicial da Rede Particular Conveniada, à Secretaria de Estado de Educação, por Localização, segundo Etapa/Modalidade e Período/Série/Segmento \_\_\_\_\_ **199**

CRE: Núcleo Bandeirante

3.2.7. Matrícula Inicial da Rede Particular Conveniada, à Secretaria de Estado de Educação, por Localização, segundo Etapa/Modalidade e Período/Série/Segmento \_\_\_\_\_ **200**

CRE: Ceilândia

3.2.8. Matrícula Inicial da Rede Particular Conveniada, à Secretaria de Estado de Educação, por Localização, segundo Etapa/Modalidade e Período/Série/Segmento \_\_\_\_\_ **200**

CRE: Guará

3.2.9. Matrícula Inicial da Rede Particular Conveniada, à Secretaria de Estado de Educação, por Localização, segundo Etapa/Modalidade e Período/Série/Segmento \_\_\_\_\_ **201**

CRE: Samambaia

3.2.10. Matrícula Inicial da Rede Particular Conveniada, à Secretaria de Estado de Educação, por Localização, segundo Etapa/Modalidade e Período/Série/Segmento \_\_\_\_\_ **201**

CRE: Santa Maria

3.2.11. Matrícula Inicial da Rede Particular Conveniada, à Secretaria de Estado de Educação, por Localização, segundo Etapa/Modalidade e Período/Série/Segmento \_\_\_\_\_ **202**

CRE: Paranoá

3.2.12. Matrícula Inicial da Rede Particular Conveniada, à Secretaria de Estado de Educação, por Localização, segundo Etapa/Modalidade e Período/Série/Segmento \_\_\_\_\_ **202**

CRE: São Sebastião

3.2.13. Matrícula Inicial da Rede Particular Conveniada, à Secretaria de Estado de Educação, por Localização, segundo Etapa/Modalidade e Período/Série/Segmento \_\_\_\_\_ **203**

CRE: Recanto das Emas

3.2.13. Matrícula Inicial da Rede Particular Conveniada, à Secretaria de Estado de Educação, por Localização, segundo Etapa/Modalidade e Período/Série/Segmento \_\_\_\_\_ **203**

RA: Brasília

3.2.15. Matrícula Inicial da Rede Particular Conveniada à Secretaria de Estado de Educação, por Localização, segundo Etapa/Modalidade e Período/Série/Segmento \_\_\_\_\_ **204**

RA: Gama

3.2.16. Matrícula Inicial da Rede Particular Conveniada à Secretaria de Estado de Educação, por Localização, segundo Etapa/Modalidade e Período/Série/Segmento \_\_\_\_\_ **204**

RA: Taguatinga

3.2.17. Matrícula Inicial da Rede Particular Conveniada à Secretaria de Estado de Educação, por Localização, segundo Etapa/Modalidade e Período/Série/Segmento \_\_\_\_\_ **205**

RA: Brazlândia

3.2.18. Matrícula Inicial da Rede Particular Conveniada à Secretaria de Estado de Educação, por Localização, segundo Etapa/Modalidade e Período/Série/Segmento \_\_\_\_\_ **205**

RA: Sobradinho

3.2.19. Matrícula Inicial da Rede Particular Conveniada à Secretaria de Estado de Educação, por Localização, segundo Etapa/Modalidade e Período/Série/Segmento \_\_\_\_\_ **206**

RA: Planaltina

3.2.20. Matrícula Inicial da Rede Particular Conveniada à Secretaria de Estado de Educação, por Localização, segundo Etapa/Modalidade e Período/Série/Segmento \_\_\_\_\_ **206**

RA: Paranoá

3.2.21. Matrícula Inicial da Rede Particular Conveniada à Secretaria de Estado de Educação, por Localização, segundo  
Etapa/Modalidade e Período/Série/Segmento \_\_\_\_\_ **207**

RA: Núcleo Bandeirante

3.2.22. Matrícula Inicial da Rede Particular Conveniada à Secretaria de Estado de Educação, por Localização, segundo  
Etapa/Modalidade e Período/Série/Segmento \_\_\_\_\_ **207**

RA: Ceilândia

3.2.23. Matrícula Inicial da Rede Particular Conveniada à Secretaria de Estado de Educação, por Localização, segundo  
Etapa/Modalidade e Período/Série/Segmento \_\_\_\_\_ **208**

RA: Guará

3.2.24. Matrícula Inicial da Rede Particular Conveniada à Secretaria de Estado de Educação, por Localização, segundo  
Etapa/Modalidade e Período/Série/Segmento \_\_\_\_\_ **208**

RA: Cruzeiro

3.2.25. Matrícula Inicial da Rede Particular Conveniada à Secretaria de Estado de Educação, por Localização, segundo  
Etapa/Modalidade e Período/Série/Segmento \_\_\_\_\_ **209**

RA: Samambaia

3.2.26. Matrícula Inicial da Rede Particular Conveniada à Secretaria de Estado de Educação, por Localização, segundo  
Etapa/Modalidade e Período/Série/Segmento \_\_\_\_\_ **209**

RA: Santa Maria

3.2.27. Matrícula Inicial da Rede Particular Conveniada à Secretaria de Estado de Educação, por Localização, segundo  
Etapa/Modalidade e Período/Série/Segmento \_\_\_\_\_ **210**

RA: São Sebastião

3.2.28. Matrícula Inicial da Rede Particular Conveniada à Secretaria de Estado de Educação, por Localização, segundo  
Etapa/Modalidade e Período/Série/Segmento \_\_\_\_\_ **210**

RA: Recanto das Emas

3.2.29. Matrícula Inicial da Rede Particular Conveniada à Secretaria de Estado de Educação, por Localização, segundo  
Etapa/Modalidade e Período/Série/Segmento \_\_\_\_\_ **211**

RA: Lago Sul

3.2.30. Matrícula Inicial da Rede Particular Conveniada à Secretaria de Estado de Educação, por Localização, segundo  
Etapa/Modalidade e Período/Série/Segmento \_\_\_\_\_ **211**

RA: Riacho Fundo

3.2.31. Matrícula Inicial da Rede Particular Conveniada à Secretaria de Estado de Educação, por Localização, segundo  
Etapa/Modalidade e Período/Série/Segmento \_\_\_\_\_ **212**

RA: Candangolândia

3.2.32. Matrícula Inicial da Rede Particular Conveniada à Secretaria de Estado de Educação, por Localização, segundo  
Etapa/Modalidade e Período/Série/Segmento \_\_\_\_\_ **212**

RA: Riacho Fundo II

3.2.33. Matrícula Inicial da Rede Particular Conveniada à Secretaria de Estado de Educação, por Localização, segundo  
Etapa/Modalidade e Período/Série/Segmento \_\_\_\_\_ **213**



RA: Varjão

3.2.34. Matrícula Inicial da Rede Particular Conveniada à Secretaria de Estado de Educação, por Localização, segundo Etapa/Modalidade e Período/Série/Segmento \_\_\_\_\_ **213**

RA: Vicente Pires

3.2.35. Matrícula Inicial da Rede Particular Conveniada à Secretaria de Estado de Educação, por Localização, segundo Etapa/Modalidade e Período/Série/Segmento \_\_\_\_\_ **214**

RA: Park Way

3.2.36. Matrícula Inicial da Rede Particular Conveniada à Secretaria de Estado de Educação, por Localização, segundo Etapa/Modalidade e Período/Série/Segmento \_\_\_\_\_ **214**

RA: SCIA

3.2.37. Matrícula Inicial da Rede Particular Conveniada à Secretaria de Estado de Educação, por Localização, segundo Etapa/Modalidade e Período/Série/Segmento \_\_\_\_\_ **215**

RA: Sobradinho II

3.2.38. Matrícula Inicial da Rede Particular Conveniada à Secretaria de Estado de Educação, por Localização, segundo Etapa/Modalidade e Período/Série/Segmento \_\_\_\_\_ **215**

Gráfico 6 – Matrícula Inicial da Educação Infantil, da Rede Particular Conveniada à Secretaria de Estado de Educação (SE), no Distrito Federal \_\_\_\_\_ **216**

Gráfico 7 – Matrícula Inicial do Ensino Fundamental, da Rede Particular Conveniada à Secretaria de Estado de Educação (SE), no Distrito Federal \_\_\_\_\_ **216**

## **REDE PARTICULAR**

3.3. Matrícula Inicial, por Localização, segundo Etapa/Modalidade e Período/Série/Fase \_\_\_\_\_ **217**

RA: Brasília

3.3.1. Matrícula Inicial da Rede Particular, por Localização, segundo Etapa/Modalidade e Período/Série/Fase \_\_\_\_\_ **218**

RA: Gama

3.3.2. Matrícula Inicial da Rede Particular, por Localização, segundo Etapa/Modalidade e Período/Série/Fase \_\_\_\_\_ **219**

RA: Taguatinga

3.3.3. Matrícula Inicial da Rede Particular, por Localização, segundo Etapa/Modalidade e Período/Série/Fase \_\_\_\_\_ **220**

RA: Brazlândia

3.3.4. Matrícula Inicial da Rede Particular, por Localização, segundo Etapa/Modalidade e Período/Série/Fase \_\_\_\_\_ **221**

RA: Sobradinho

3.3.5. Matrícula Inicial da Rede Particular, por Localização, segundo Etapa/Modalidade e Período/Série/Fase \_\_\_\_\_ **222**

RA: Planaltina

3.3.6. Matrícula Inicial da Rede Particular, por Localização, segundo Etapa/Modalidade e Período/Série/Fase \_\_\_\_\_ **223**

RA: Paranoá

3.3.7. Matrícula Inicial da Rede Particular, por Localização, segundo Etapa/Modalidade e Período/Série/Fase \_\_\_\_\_

**224**

RA: Núcleo Bandeirante

3.3.8. Matrícula Inicial da Rede Particular, por Localização, segundo Etapa/Modalidade e Período/Série/Fase \_\_\_\_\_

**225**

RA: Ceilândia

3.3.9. Matrícula Inicial da Rede Particular, por Localização, segundo Etapa/Modalidade e Período/Série/Fase \_\_\_\_\_

**226**

RA: Guará

3.3.10. Matrícula Inicial da Rede Particular, por Localização, segundo Etapa/Modalidade e Período/Série/Fase \_\_\_\_\_

**227**

RA: Cruzeiro

3.3.11. Matrícula Inicial da Rede Particular, por Localização, segundo Etapa/Modalidade e Período/Série/Fase \_\_\_\_\_

**228**

RA: Samambaia

3.3.12. Matrícula Inicial da Rede Particular, por Localização, segundo Etapa/Modalidade e Período/Série/Fase \_\_\_\_\_

**229**

RA: Santa Maria

3.3.13. Matrícula Inicial da Rede Particular, por Localização, segundo Etapa/Modalidade e Período/Série/Fase \_\_\_\_\_

**230**

RA: São Sebastião

3.3.14. Matrícula Inicial da Rede Particular, por Localização, segundo Etapa/Modalidade e Período/Série/Fase \_\_\_\_\_

**231**

RA: Recanto das Emas

3.3.15. Matrícula Inicial da Rede Particular, por Localização, segundo Etapa/Modalidade e Período/Série/Fase \_\_\_\_\_

**232**

RA: Lago Sul

3.3.16. Matrícula Inicial da Rede Particular, por Localização, segundo Etapa/Modalidade e Período/Série/Fase \_\_\_\_\_

**233**

RA: Riacho Fundo

3.3.17. Matrícula Inicial da Rede Particular, por Localização, segundo Etapa/Modalidade e Período/Série/Fase \_\_\_\_\_

**234**

RA: Lago Norte

3.3.18. Matrícula Inicial da Rede Particular, por Localização, segundo Etapa/Modalidade e Período/Série/Fase \_\_\_\_\_

**235**

RA: Candangolândia

3.3.19. Matrícula Inicial da Rede Particular, por Localização, segundo Etapa/Modalidade e Período/Série/Fase \_\_\_\_\_

**236**

RA: Águas Claras	
3.3.20. Matrícula Inicial da Rede Particular, por Localização, segundo Etapa/Modalidade e Período/Série/Fase _____	<b>237</b>
RA: Riacho Fundo II	
3.3.21. Matrícula Inicial da Rede Particular, por Localização, segundo Etapa/Modalidade e Período/Série/Fase _____	<b>238</b>
RA: Sudoeste/Octogonal	
3.3.22. Matrícula Inicial da Rede Particular, por Localização, segundo Etapa/Modalidade e Período/Série/Fase _____	<b>239</b>
RA: Park Way	
3.3.23. Matrícula Inicial da Rede Particular, por Localização, segundo Etapa/Modalidade e Período/Série/Fase _____	<b>240</b>
RA: Sobradinho II	
3.3.24. Matrícula Inicial da Rede Particular, por Localização, segundo Etapa/Modalidade e Período/Série/Fase _____	<b>241</b>
RA: Jardim Botânico	
3.3.25. Matrícula Inicial da Rede Particular, por Localização, segundo Etapa/Modalidade e Período/Série/Fase _____	<b>242</b>
RA: Vicente Pires	
3.3.26. Matrícula Inicial da Rede Particular, por Localização, segundo Etapa/Modalidade e Período/Série/Fase _____	<b>243</b>
Gráfico 8 – Matrícula Inicial da Educação Infantil, da Rede Particular, no Distrito Federal _____	<b>244</b>
Gráfico 9 – Matrícula Inicial do Ensino Fundamental em 8 anos de escolarização, da Rede Particular, no Distrito Federal _____	<b>245</b>
Gráfico 10 – Matrícula Inicial do Ensino Fundamental em 9 anos de escolarização, da Rede Particular, no Distrito Federal _____	<b>246</b>
Gráfico 11 – Matrícula Inicial do Ensino Médio, da Rede Particular, no Distrito Federal _____	<b>247</b>
Gráfico 12 – Matrícula Inicial da Educação de Jovens e Adultos, da Rede Particular, no Distrito Federal _____	<b>248</b>

#### **REDE PÚBLICA FEDERAL**

3.4. Matrícula Inicial, por Localização, segundo Etapa e Período/Série _____	<b>249</b>
--	------------

#### **INSTITUIÇÃO EDUCACIONAL NÃO VINCULADA À SECRETARIA DE ESTADO DE EDUCAÇÃO**

3.5. Matrícula Inicial, por Localização, segundo Etapa e Período/Ano/Série _____	<b>250</b>
--	------------

#### **4. MATRÍCULA INICIAL NA EDUCAÇÃO INFANTIL, POR PERÍODO E DEPENDÊNCIA ADMINISTRATIVA, SEGUNDO IDADE SIMPLES**

##### **REDE PÚBLICA ESTADUAL**

4.1. Matrícula Inicial na Educação Infantil, por Período, segundo Idade Simples _____	<b>254</b>
---	------------

CRE: Plano Piloto/Cruzeiro

4.1.1. Matrícula Inicial na Educação Infantil da Rede Pública Estadual, por Período, segundo Idade Simples \_\_\_\_\_  
\_\_\_\_\_ **255**

CRE: Gama

4.1.2. Matrícula Inicial na Educação Infantil da Rede Pública Estadual, por Período, segundo Idade Simples \_\_\_\_\_  
\_\_\_\_\_ **255**

CRE: Taguatinga

4.1.3. Matrícula Inicial na Educação Infantil da Rede Pública Estadual, por Período, segundo Idade Simples \_\_\_\_\_  
\_\_\_\_\_ **256**

CRE: Brazlândia

4.1.4. Matrícula Inicial na Educação Infantil da Rede Pública Estadual, por Período, segundo Idade Simples \_\_\_\_\_  
\_\_\_\_\_ **256**

CRE: Sobradinho

4.1.5. Matrícula Inicial na Educação Infantil da Rede Pública Estadual, por Período, segundo Idade Simples \_\_\_\_\_  
\_\_\_\_\_ **257**

CRE: Planaltina

4.1.6. Matrícula Inicial na Educação Infantil da Rede Pública Estadual, por Período, segundo Idade Simples \_\_\_\_\_  
\_\_\_\_\_ **257**

CRE: Núcleo Bandeirante

4.1.7. Matrícula Inicial na Educação Infantil da Rede Pública Estadual, por Período, segundo Idade Simples \_\_\_\_\_  
\_\_\_\_\_ **258**

CRE: Ceilândia

4.1.8. Matrícula Inicial na Educação Infantil da Rede Pública Estadual, por Período, segundo Idade Simples – 2013 \_\_\_\_\_  
\_\_\_\_\_ **258**

CRE: Guará

4.1.9. Matrícula Inicial na Educação Infantil da Rede Pública Estadual, por Período, segundo Idade Simples \_\_\_\_\_  
\_\_\_\_\_ **259**

CRE: Samambaia

4.1.10. Matrícula Inicial na Educação Infantil da Rede Pública Estadual, por Período, segundo Idade Simples \_\_\_\_\_  
\_\_\_\_\_ **259**

CRE: Santa Maria

4.1.11. Matrícula Inicial na Educação Infantil da Rede Pública Estadual, por Período, segundo Idade Simples \_\_\_\_\_  
\_\_\_\_\_ **260**

CRE: Paranoá

4.1.12. Matrícula Inicial na Educação Infantil da Rede Pública Estadual, por Período, segundo Idade Simples \_\_\_\_\_  
\_\_\_\_\_ **260**

CRE: São Sebastião

4.1.13. Matrícula Inicial na Educação Infantil da Rede Pública Estadual, por Período, segundo Idade Simples \_\_\_\_\_  
\_\_\_\_\_ **261**

CRE: Recanto das Emas

4.1.14. Matrícula Inicial na Educação Infantil da Rede Pública Estadual, por Período, segundo Idade Simples \_\_\_\_\_

**261**

**DISTRITO FEDERAL**

4.2. Matrícula Inicial na Educação Infantil, por Período, segundo Dependência Administrativa e Idade Simples \_\_\_\_\_

**262**

RA: Brasília

4.2.1. Matrícula Inicial na Educação Infantil, por Período, segundo Dependência Administrativa e Idade Simples \_\_\_\_\_

**263**

RA: Gama

4.2.2. Matrícula Inicial na Educação Infantil, por Período, segundo Dependência Administrativa e Idade Simples \_\_\_\_\_

**264**

RA: Taguatinga

4.2.3. Matrícula Inicial na Educação Infantil, por Período, segundo Dependência Administrativa e Idade Simples \_\_\_\_\_

**264**

RA: Brazlândia

4.2.4. Matrícula Inicial na Educação Infantil, por Período, segundo Dependência Administrativa e Idade Simples \_\_\_\_\_

**265**

RA: Sobradinho

4.2.5. Matrícula Inicial na Educação Infantil, por Período, segundo Dependência Administrativa e Idade Simples \_\_\_\_\_

**265**

RA: Planaltina

4.2.6. Matrícula Inicial na Educação Infantil, por Período, segundo Dependência Administrativa e Idade Simples \_\_\_\_\_

**266**

RA: Paranoá

4.2.7. Matrícula Inicial na Educação Infantil, por Período, segundo Dependência Administrativa e Idade Simples \_\_\_\_\_

**266**

RA: Núcleo Bandeirante

4.2.8. Matrícula Inicial na Educação Infantil, por Período, segundo Dependência Administrativa e Idade Simples \_\_\_\_\_

**267**

RA: Ceilândia

4.2.9. Matrícula Inicial na Educação Infantil, por Período, segundo Dependência Administrativa e Idade Simples \_\_\_\_\_

**267**

RA: Guará

4.2.10. Matrícula Inicial na Educação Infantil, por Período, segundo Dependência Administrativa e Idade Simples \_\_\_\_\_

**268**

RA: Cruzeiro

4.2.11. Matrícula Inicial na Educação Infantil, por Período, segundo Dependência Administrativa e Idade Simples \_\_\_\_\_

**268**

RA: Samambaia

4.2.12. Matrícula Inicial na Educação Infantil, por Período, segundo Dependência Administrativa e Idade Simples \_\_\_\_

**269**

RA: Santa Maria

4.2.13. Matrícula Inicial na Educação Infantil, por Período, segundo Dependência Administrativa e Idade Simples \_\_\_\_

**269**

RA: São Sebastião

4.2.14. Matrícula Inicial na Educação Infantil, por Período, segundo Dependência Administrativa e Idade Simples \_\_\_\_

**270**

RA: Recanto das Emas

4.2.15. Matrícula Inicial na Educação Infantil, por Período, segundo Dependência Administrativa e Idade Simples \_\_\_\_

**270**

RA: Lago Sul

4.2.16. Matrícula Inicial na Educação Infantil, por Período, segundo Dependência Administrativa e Idade Simples \_\_\_\_

**271**

RA: Riacho Fundo

4.2.17. Matrícula Inicial na Educação Infantil, por Período, segundo Dependência Administrativa e Idade Simples \_\_\_\_

**271**

RA: Lago Norte

4.2.18. Matrícula Inicial na Educação Infantil, por Período, segundo Dependência Administrativa e Idade Simples \_\_\_\_

**272**

RA: Candangolândia

4.2.19. Matrícula Inicial na Educação Infantil, por Período, segundo Dependência Administrativa e Idade Simples \_\_\_\_

**272**

RA: Águas Claras

4.2.20. Matrícula Inicial na Educação Infantil, por Período, segundo Dependência Administrativa e Idade Simples \_\_\_\_

**273**

RA: Riacho Fundo II

4.2.21. Matrícula Inicial na Educação Infantil, por Período, segundo Dependência Administrativa e Idade Simples \_\_\_\_

**273**

RA: Sudoeste/Octogonal

4.2.22. Matrícula Inicial na Educação Infantil, por Período, segundo Dependência Administrativa e Idade Simples \_\_\_\_

**274**

RA: Varjão

4.2.23. Matrícula Inicial na Educação Infantil, por Período, segundo Dependência Administrativa e Idade Simples \_\_\_\_

**274**

RA: Park Way

4.2.24. Matrícula Inicial na Educação Infantil, por Período, segundo Dependência Administrativa e Idade Simples \_\_\_\_

**275**

RA: Setor Complementar de Indústria e Abastecimento - SCIA	
4.2.25. Matrícula Inicial na Educação Infantil, por Período, segundo Dependência Administrativa e Idade Simples _____	<b>275</b>
RA: Sobradinho II	
4.2.26. Matrícula Inicial na Educação Infantil, por Período, segundo Dependência Administrativa e Idade Simples _____	<b>276</b>
RA: Jardim Botânico	
4.2.27. Matrícula Inicial na Educação Infantil, por Período, segundo Dependência Administrativa e Idade Simples _____	<b>276</b>
RA: Setor de Indústria e Abastecimento – SIA	
4.2.28. Matrícula Inicial na Educação Infantil, por Período, segundo Dependência Administrativa e Idade Simples _____	<b>277</b>
RA: Vicente Pires	
4.2.29. Matrícula Inicial na Educação Infantil, por Período, segundo Dependência Administrativa e Idade Simples _____	<b>277</b>
RA: Fercal	
4.2.30. Matrícula Inicial na Educação Infantil, por Período, segundo Dependência Administrativa e Idade Simples _____	<b>278</b>
Gráfico 13 – Matrícula Inicial da Educação Infantil, por idade simples, da Rede Pública Estadual, no Distrito Federal _____	<b>279</b>
Gráfico 14 – Matrícula Inicial da Educação Infantil, por idade simples, da Rede Particular Conveniada à Secretaria de Estado de Educação, no Distrito Federal _____	<b>280</b>
Gráfico 15 – Matrícula Inicial da Educação Infantil, por idade simples, da Rede Particular, no Distrito Federal _____	<b>281</b>
Gráfico 16 – Matrícula Inicial da Educação Infantil, por idade simples, da Rede Pública Federal, no Distrito Federal _____	<b>282</b>
Gráfico 17 – Matrícula Inicial da Educação Infantil, por idade simples, da Escola não vinculada à Secretaria de Estado de Educação (SE), no Distrito Federal _____	<b>283</b>
<b>5. MATRÍCULA INICIAL E TAXA DE DISTORÇÃO IDADE-SÉRIE/IDADE-ANO NO ENSINO FUNDAMENTAL, POR DEPENDÊNCIA ADMINISTRATIVA</b>	
<b>REDE PÚBLICA ESTADUAL</b>	
5.1. Matrícula Inicial e Taxa de Distorção Idade-Série no Ensino Fundamental em 8 anos de Escolarização _____	<b>286</b>
CRE: Plano Piloto/Cruzeiro	
5.1.1. Matrícula Inicial e Taxa de Distorção Idade-Série no Ensino Fundamental em 8 Anos de Escolarização da Rede Pública Estadual _____	<b>287</b>

CRE: Gama

5.1.2. Matrícula Inicial e Taxa de Distorção Idade-Série no Ensino Fundamental em 8 Anos de Escolarização da Rede Pública Estadual \_\_\_\_\_ **287**

CRE: Sobradinho

5.1.3. Matrícula Inicial e Taxa de Distorção Idade-Série no Ensino Fundamental em 8 Anos de Escolarização da Rede Pública Estadual \_\_\_\_\_ **288**

CRE: Planaltina

5.1.4. Matrícula Inicial e Taxa de Distorção Idade-Série no Ensino Fundamental em 8 Anos de Escolarização da Rede Pública Estadual \_\_\_\_\_ **288**

CRE: Núcleo Bandeirante

5.1.5. Matrícula Inicial e Taxa de Distorção Idade-Série no Ensino Fundamental em 8 Anos de Escolarização da Rede Pública Estadual \_\_\_\_\_ **289**

CRE: Santa Maria

5.1.6. Matrícula Inicial e Taxa de Distorção Idade-Série no Ensino Fundamental em 8 Anos de Escolarização da Rede Pública Estadual \_\_\_\_\_ **289**

CRE: Paranoá

5.1.7. Matrícula Inicial e Taxa de Distorção Idade-Série no Ensino Fundamental em 8 Anos de Escolarização da Rede Pública Estadual \_\_\_\_\_ **290**

CRE: São Sebastião

5.1.8. Matrícula Inicial e Taxa de Distorção Idade-Série no Ensino Fundamental em 8 Anos de Escolarização da Rede Pública Estadual \_\_\_\_\_ **290**

CRE: Recanto das Emas

5.1.9. Matrícula Inicial e Taxa de Distorção Idade-Série no Ensino Fundamental em 8 Anos de Escolarização da Rede Pública Estadual \_\_\_\_\_ **291**

## **DISTRITO FEDERAL**

5.2. Matrícula Inicial e Taxa de Distorção Idade-Série no Ensino Fundamental em 8 Anos de Escolarização segundo Dependência Administrativa \_\_\_\_\_ **292**

RA: Brasília

5.2.1. Matrícula Inicial e Taxa de Distorção Idade-Série no Ensino Fundamental em 8 Anos de Escolarização do Distrito Federal segundo Dependência Administrativa \_\_\_\_\_ **293**

RA: Gama

5.2.2. Matrícula Inicial e Taxa de Distorção Idade-Série no Ensino Fundamental em 8 Anos de Escolarização do Distrito Federal segundo Dependência Administrativa \_\_\_\_\_ **293**

RA: Taguatinga

5.2.3. Matrícula Inicial e Taxa de Distorção Idade-Série no Ensino Fundamental em 8 Anos de Escolarização do Distrito Federal por Dependência Administrativa \_\_\_\_\_ **294**

RA: Sobradinho

5.2.4. Matrícula Inicial e Taxa de Distorção Idade-Série no Ensino Fundamental em 8 Anos de Escolarização do Distrito Federal segundo Dependência Administrativa \_\_\_\_\_ **294**



RA: Planaltina

5.2.5. Matrícula Inicial e Taxa de Distorção Idade-Série no Ensino Fundamental em 8 Anos de Escolarização do Distrito Federal segundo Dependência Administrativa \_\_\_\_\_ **295**

RA: Paranoá

5.2.6. Matrícula Inicial e Taxa de Distorção Idade-Série no Ensino Fundamental em 8 Anos de Escolarização do Distrito Federal por Dependência Administrativa \_\_\_\_\_ **295**

RA: Núcleo Bandeirante

5.2.7. Matrícula Inicial e Taxa de Distorção Idade-Série no Ensino Fundamental em 8 Anos de Escolarização do Distrito Federal segundo Dependência Administrativa \_\_\_\_\_ **296**

RA: Cruzeiro

5.2.8. Matrícula Inicial e Taxa de Distorção Idade-Série no Ensino Fundamental em 8 Anos de Escolarização do Distrito Federal segundo Dependência Administrativa \_\_\_\_\_ **296**

RA: Samambaia

5.2.9. Matrícula Inicial e Taxa de Distorção Idade-Série no Ensino Fundamental em 8 Anos de Escolarização do Distrito Federal segundo Dependência Administrativa \_\_\_\_\_ **297**

RA: Santa Maria

5.2.10. Matrícula Inicial e Taxa de Distorção Idade-Série no Ensino Fundamental em 8 Anos de Escolarização do Distrito Federal segundo Dependência Administrativa \_\_\_\_\_ **297**

RA: São Sebastião

5.2.11. Matrícula Inicial e Taxa de Distorção Idade-Série no Ensino Fundamental em 8 Anos de Escolarização do Distrito Federal segundo Dependência Administrativa \_\_\_\_\_ **298**

RA: Recanto das Emas

5.2.12. Matrícula Inicial e Taxa de Distorção Idade-Série no Ensino Fundamental em 8 Anos de Escolarização do Distrito Federal segundo Dependência Administrativa \_\_\_\_\_ **298**

RA: Lago Sul

5.2.13. Matrícula Inicial e Taxa de Distorção Idade-Série no Ensino Fundamental em 8 Anos de Escolarização do Distrito Federal segundo Dependência Administrativa \_\_\_\_\_ **299**

RA: Riacho Fundo

5.2.14. Matrícula Inicial e Taxa de Distorção Idade-Série no Ensino Fundamental em 8 Anos de Escolarização do Distrito Federal segundo Dependência Administrativa \_\_\_\_\_ **298**

RA: Lago Norte

5.2.15. Matrícula Inicial e Taxa de Distorção Idade-Série no Ensino Fundamental em 8 Anos de Escolarização do Distrito Federal segundo Dependência Administrativa \_\_\_\_\_ **300**

RA: Candangolândia

5.2.16. Matrícula Inicial e Taxa de Distorção Idade-Série no Ensino Fundamental em 8 Anos de Escolarização do Distrito Federal segundo Dependência Administrativa \_\_\_\_\_ **300**

RA: Riacho Fundo II

5.2.17. Matrícula Inicial e Taxa de Distorção Idade-Série no Ensino Fundamental em 8 Anos de Escolarização do Distrito Federal segundo Dependência Administrativa \_\_\_\_\_ **301**

RA: Park Way

5.2.18. Matrícula Inicial e Taxa de Distorção Idade-Série no Ensino Fundamental em 8 Anos de Escolarização do Distrito Federal por Dependência Administrativa \_\_\_\_\_ **301**

RA: Sobradinho II

5.2.19. Matrícula Inicial e Taxa de Distorção Idade-Série no Ensino Fundamental em 8 Anos de Escolarização do Distrito Federal segundo Dependência Administrativa \_\_\_\_\_ **302**

RA: Itapoã

5.2.20. Matrícula Inicial e Taxa de Distorção Idade-Série no Ensino Fundamental em 8 Anos de Escolarização do Distrito Federal segundo Dependência Administrativa \_\_\_\_\_ **302**

RA: Vicente Pires

5.2.21. Matrícula Inicial e Taxa de Distorção Idade-Série no Ensino Fundamental em 8 Anos de Escolarização do Distrito Federal segundo Dependência Administrativa \_\_\_\_\_ **303**

RA: Fercal

5.2.22. Matrícula Inicial e Taxa de Distorção Idade-Série no Ensino Fundamental em 8 Anos de Escolarização do Distrito Federal segundo Dependência Administrativa \_\_\_\_\_ **303**

Gráfico 18 – Matrícula Inicial do Ensino Fundamental em 8 anos de Escolarização, por idade simples, da Rede Pública Estadual, no Distrito Federal \_\_\_\_\_ **304**

Gráfico 19 – Matrícula Inicial do Ensino Fundamental em 8 anos de Escolarização, por idade simples, da Rede Particular, no Distrito Federal \_\_\_\_\_ **305**

## **REDE PÚBLICA ESTADUAL**

5.3. Matrícula Inicial e Taxa de Distorção Idade-Ano no Ensino Fundamental em 9 anos de Escolarização \_\_\_\_\_ **306**

CRE: Plano Piloto/Cruzeiro

5.3.1. Matrícula Inicial e Taxa de Distorção Idade-Ano no Ensino Fundamental em 9 Anos de Escolarização da Rede Pública Estadual \_\_\_\_\_ **307**

CRE: Gama

5.3.2. Matrícula Inicial e Taxa de Distorção Idade-Ano no Ensino Fundamental em 9 Anos de Escolarização da Rede Pública Estadual \_\_\_\_\_ **307**

CRE: Taguatinga

5.3.3. Matrícula Inicial e Taxa de Distorção Idade-Ano no Ensino Fundamental em 9 Anos de Escolarização da Rede Pública Estadual \_\_\_\_\_ **308**

CRE: Brazlândia

5.3.4. Matrícula Inicial e Taxa de Distorção Idade-Ano no Ensino Fundamental em 9 Anos de Escolarização da Rede Pública Estadual \_\_\_\_\_ **308**

CRE: Sobradinho

5.3.5. Matrícula Inicial e Taxa de Distorção Idade-Ano no Ensino Fundamental em 9 Anos de Escolarização da Rede Pública Estadual \_\_\_\_\_ **309**

CRE: Planaltina

5.3.6. Matrícula Inicial e Taxa de Distorção Idade-Ano no Ensino Fundamental em 9 Anos de Escolarização da Rede  
Pública Estadual \_\_\_\_\_ **309**

CRE: Núcleo Bandeirante

5.3.7. Matrícula Inicial e Taxa de Distorção Idade-Ano no Ensino Fundamental em 9 Anos de Escolarização da Rede  
Pública Estadual \_\_\_\_\_ **310**

CRE: Ceilândia

5.3.8. Matrícula Inicial e Taxa de Distorção Idade-Ano no Ensino Fundamental em 9 Anos de Escolarização da Rede  
Pública Estadual \_\_\_\_\_ **310**

CRE: Guará

5.3.9. Matrícula Inicial e Taxa de Distorção Idade-Ano no Ensino Fundamental em 9 Anos de Escolarização da Rede  
Pública Estadual \_\_\_\_\_ **311**

CRE: Samambaia

5.3.10. Matrícula Inicial e Taxa de Distorção Idade-Ano no Ensino Fundamental em 9 Anos de Escolarização da Rede  
Pública Estadual \_\_\_\_\_ **311**

CRE: Santa Maria

5.3.11. Matrícula Inicial e Taxa de Distorção Idade-Ano no Ensino Fundamental em 9 Anos de Escolarização da Rede  
Pública Estadual \_\_\_\_\_ **312**

CRE: Paranoá

5.3.12. Matrícula Inicial e Taxa de Distorção Idade-Ano no Ensino Fundamental em 9 Anos de Escolarização da Rede  
Pública Estadual \_\_\_\_\_ **312**

CRE: São Sebastião

5.3.13. Matrícula Inicial e Taxa de Distorção Idade-Ano no Ensino Fundamental em 9 Anos de Escolarização da Rede  
Pública Estadual \_\_\_\_\_ **313**

CRE: Recanto das Emas

5.3.14. Matrícula Inicial e Taxa de Distorção Idade-Ano no Ensino Fundamental em 9 Anos de Escolarização da Rede  
Pública Estadual \_\_\_\_\_ **313**

## **DISTRITO FEDERAL**

5.4. Matrícula Inicial e Taxa de Distorção Idade-Ano no Ensino Fundamental em 9 Anos de Escolarização, segundo  
Dependência Administrativa \_\_\_\_\_ **314**

RA: Brasília

5.4.1. Matrícula Inicial e Taxa de Distorção Idade-Ano no Ensino Fundamental em 9 Anos de Escolarização, segundo  
Dependência Administrativa \_\_\_\_\_ **315**

RA: Gama

5.4.2. Matrícula Inicial e Taxa de Distorção Idade-Ano no Ensino Fundamental em 9 Anos de Escolarização, segundo  
Dependência Administrativa \_\_\_\_\_ **316**

RA: Taguatinga

5.4.3. Matrícula Inicial e Taxa de Distorção Idade-Ano no Ensino Fundamental em 9 Anos de Escolarização, segundo  
Dependência Administrativa \_\_\_\_\_ **316**

RA: Brazlândia

5.4.4. Matrícula Inicial e Taxa de Distorção Idade-Ano no Ensino Fundamental em 9 Anos de Escolarização, segundo Dependência Administrativa \_\_\_\_\_ **317**

RA: Sobradinho

5.4.5. Matrícula Inicial e Taxa de Distorção Idade-Ano no Ensino Fundamental em 9 Anos de Escolarização, segundo Dependência Administrativa \_\_\_\_\_ **317**

RA: Planaltina

5.4.6. Matrícula Inicial e Taxa de Distorção Idade-Ano no Ensino Fundamental em 9 Anos de Escolarização, segundo Dependência Administrativa \_\_\_\_\_ **318**

RA: Paranoá

5.4.7. Matrícula Inicial e Taxa de Distorção Idade-Ano no Ensino Fundamental em 9 Anos de Escolarização, segundo Dependência Administrativa \_\_\_\_\_ **318**

RA: Núcleo Bandeirante

5.4.8. Matrícula Inicial e Taxa de Distorção Idade-Ano no Ensino Fundamental em 9 Anos de Escolarização, segundo Dependência Administrativa \_\_\_\_\_ **319**

RA: Ceilândia

5.4.9. Matrícula Inicial e Taxa de Distorção Idade-Ano no Ensino Fundamental em 9 Anos de Escolarização, segundo Dependência Administrativa \_\_\_\_\_ **319**

RA: Guará

5.4.10. Matrícula Inicial e Taxa de Distorção Idade-Ano no Ensino Fundamental em 9 Anos de Escolarização, segundo Dependência Administrativa \_\_\_\_\_ **320**

RA: Cruzeiro

5.4.11. Matrícula Inicial e Taxa de Distorção Idade-Ano no Ensino Fundamental em 9 Anos de Escolarização, segundo Dependência Administrativa \_\_\_\_\_ **320**

RA: Samambaia

5.4.12. Matrícula Inicial e Taxa de Distorção Idade-Ano no Ensino Fundamental em 9 Anos de Escolarização, segundo Dependência Administrativa \_\_\_\_\_ **321**

RA: Santa Maria

5.4.13. Matrícula Inicial e Taxa de Distorção Idade-Ano no Ensino Fundamental em 9 Anos de Escolarização, segundo Dependência Administrativa \_\_\_\_\_ **321**

RA: São Sebastião

5.4.14. Matrícula Inicial e Taxa de Distorção Idade-Ano no Ensino Fundamental em 9 Anos de Escolarização, segundo Dependência Administrativa \_\_\_\_\_ **322**

RA: Recanto das Emas

5.4.15. Matrícula Inicial e Taxa de Distorção Idade-Ano no Ensino Fundamental em 9 Anos de Escolarização, segundo Dependência Administrativa \_\_\_\_\_ **322**

RA: Lago Sul

5.4.16. Matrícula Inicial e Taxa de Distorção Idade-Ano no Ensino Fundamental em 9 Anos de Escolarização, segundo Dependência Administrativa \_\_\_\_\_ **323**

RA: Riacho Fundo

5.4.17. Matrícula Inicial e Taxa de Distorção Idade-Ano no Ensino Fundamental em 9 Anos de Escolarização, segundo

Dependência Administrativa \_\_\_\_\_ **323**

RA: Lago Norte

5.4.18. Matrícula Inicial e Taxa de Distorção Idade-Ano no Ensino Fundamental em 9 Anos de Escolarização, segundo

Dependência Administrativa \_\_\_\_\_ **324**

RA: Candangolândia

5.4.19. Matrícula Inicial e Taxa de Distorção Idade-Ano no Ensino Fundamental em 9 Anos de Escolarização, segundo

Dependência Administrativa \_\_\_\_\_ **324**

RA: Águas Clara

5.4.20. Matrícula Inicial e Taxa de Distorção Idade-Ano no Ensino Fundamental em 9 Anos de Escolarização, segundo

Dependência Administrativa \_\_\_\_\_ **325**

RA: Riacho Fundo II

5.4.21. Matrícula Inicial e Taxa de Distorção Idade-Ano no Ensino Fundamental em 9 Anos de Escolarização, segundo

Dependência Administrativa \_\_\_\_\_ **325**

RA: Sudoeste/Octogonal

5.4.22. Matrícula Inicial e Taxa de Distorção Idade-Ano no Ensino Fundamental em 9 Anos de Escolarização, segundo

Dependência Administrativa \_\_\_\_\_ **326**

RA: Varjão

5.5.23. Matrícula Inicial e Taxa de Distorção Idade-Ano no Ensino Fundamental em 9 Anos de Escolarização, segundo

Dependência Administrativa \_\_\_\_\_ **327**

RA: Park Way

5.4.24. Matrícula Inicial e Taxa de Distorção Idade-Ano no Ensino Fundamental em 9 Anos de Escolarização, segundo

Dependência Administrativa \_\_\_\_\_ **327**

RA: Setor Complementar de Indústria e Abastecimento - SCIA

5.4.25. Matrícula Inicial e Taxa de Distorção Idade-Ano no Ensino Fundamental em 9 Anos de Escolarização, segundo

Dependência Administrativa \_\_\_\_\_ **327**

RA: Sobradinho II

5.4.26. Matrícula Inicial e Taxa de Distorção Idade-Ano no Ensino Fundamental em 9 Anos de Escolarização, segundo

Dependência Administrativa \_\_\_\_\_ **328**

RA: Jardim Botânico

5.4.27. Matrícula Inicial e Taxa de Distorção Idade-Ano no Ensino Fundamental em 9 Anos de Escolarização, segundo

Dependência Administrativa \_\_\_\_\_ **328**

RA: Itapoã

5.4.28. Matrícula Inicial e Taxa de Distorção Idade-Ano no Ensino Fundamental em 9 Anos de Escolarização, segundo

Dependência Administrativa \_\_\_\_\_ **329**

RA: Setor de Indústria e Abastecimento – SIA

5.4.29. Matrícula Inicial e Taxa de Distorção Idade-Ano no Ensino Fundamental em 9 Anos de Escolarização, segundo

Dependência Administrativa \_\_\_\_\_ **329**

RA: Vicente Pires

5.4.30. Matrícula Inicial e Taxa de Distorção Idade-Ano no Ensino Fundamental em 9 Anos de Escolarização, segundo Dependência Administrativa \_\_\_\_\_ **330**

RA: Fercal

5.4.31. Matrícula Inicial e Taxa de Distorção Idade-Ano no Ensino Fundamental em 9 Anos de Escolarização, segundo Dependência Administrativa \_\_\_\_\_ **330**

Gráfico 20 – Matrícula Inicial do Ensino Fundamental em 9 anos de Escolarização, por idade simples, da Rede Pública Estadual, no Distrito Federal \_\_\_\_\_ **331**

Gráfico 21 – Matrícula Inicial do Ensino Fundamental em 9 anos de Escolarização, por idade simples, da Rede Particular Conveniada à Secretaria de Estado de Educação (SE), no Distrito Federal \_\_\_\_\_ **332**

Gráfico 22 – Matrícula Inicial do Ensino Fundamental em 9 anos de Escolarização, por idade simples, da Rede Particular, no Distrito Federal \_\_\_\_\_ **333**

Gráfico 23 – Matrícula Inicial do Ensino Fundamental em 9 anos de Escolarização, por idade simples, da Rede Pública Federal, no Distrito Federal \_\_\_\_\_ **334**

Gráfico 24 – Matrícula Inicial do Ensino Fundamental em 9 anos de Escolarização, por idade simples, da Escola não Vinculada à Secretaria de Estado de Educação (SE), no Distrito Federal \_\_\_\_\_ **335**

## **6. MATRÍCULA INICIAL E TAXA DE DISTORÇÃO IDADE-SÉRIE NO ENSINO MÉDIO E MÉDIO INTEGRADO, POR DEPENDÊNCIA ADMINISTRATIVA**

### **REDE PÚBLICA ESTADUAL**

6.1. Matrícula Inicial e Taxa de Distorção Idade-Série no Ensino Médio e Médio Integrado \_\_\_\_\_ **339**

CRE: Plano Piloto/Cruzeiro

6.1.1. Matrícula Inicial e Taxa de Distorção Idade-Série no Ensino Médio da Rede Pública Estadual \_\_\_\_\_ **340**

CRE: Gama

6.1.2. Matrícula Inicial e Taxa de Distorção Idade-Série no Ensino Médio e Médio Integrado da Rede Pública Estadual \_\_\_\_\_ **340**

CRE: Taguatinga

6.1.3. Matrícula Inicial e Taxa de Distorção Idade-Série no Ensino Médio da Rede Pública Estadual \_\_\_\_\_ **340**

CRE: Brazlândia

6.1.4. Matrícula Inicial e Taxa de Distorção Idade-Série no Ensino Médio da Rede Pública Estadual \_\_\_\_\_ **341**

CRE: Sobradinho

6.1.5. Matrícula Inicial e Taxa de Distorção Idade-Série no Ensino Médio da Rede Pública Estadual \_\_\_\_\_ **341**

CRE: Planaltina

6.1.6. Matrícula Inicial e Taxa de Distorção Idade-Série no Ensino Médio da Rede Pública Estadual \_\_\_\_\_  
\_\_\_\_\_ **341**

CRE: Núcleo Bandeirante

6.1.7. Matrícula Inicial e Taxa de Distorção Idade-Série no Ensino Médio da Rede Pública Estadual \_\_\_\_\_  
\_\_\_\_\_ **342**

CRE: Ceilândia

6.1.8. Matrícula Inicial e Taxa de Distorção Idade-Série no Ensino Médio da Rede Pública Estadual \_\_\_\_\_  
\_\_\_\_\_ **342**

CRE: Guará

6.1.9. Matrícula Inicial e Taxa de Distorção Idade-Série no Ensino Médio da Rede Pública Estadual \_\_\_\_\_  
\_\_\_\_\_ **342**

CRE: Samambaia

6.1.10. Matrícula Inicial e Taxa de Distorção Idade-Série no Ensino Médio da Rede Pública Estadual \_\_\_\_\_  
\_\_\_\_\_ **343**

CRE: Santa Maria

6.1.11. Matrícula Inicial e Taxa de Distorção Idade-Série no Ensino Médio da Rede Pública Estadual \_\_\_\_\_  
\_\_\_\_\_ **343**

CRE: Paranoá

6.1.12. Matrícula Inicial e Taxa de Distorção Idade-Série no Ensino Médio da Rede Pública Estadual \_\_\_\_\_  
\_\_\_\_\_ **343**

CRE: São Sebastião

6.1.13. Matrícula Inicial e Taxa de Distorção Idade-Série no Ensino Médio da Rede Pública Estadual \_\_\_\_\_  
\_\_\_\_\_ **344**

CRE: Recanto das Emas

6.1.14. Matrícula Inicial e Taxa de Distorção Idade-Série no Ensino Médio da Rede Pública Estadual \_\_\_\_\_  
\_\_\_\_\_ **344**

DISTRITO FEDERAL

6.2. Matrícula Inicial e Taxa de Distorção Idade-Série no Ensino Médio e Médio Integrado, segundo Dependência Administrativa \_\_\_\_\_  
\_\_\_\_\_ **345**

RA: Brasília

6.2.1. Matrícula Inicial e Taxa de Distorção Idade-Série no Ensino Médio, segundo Dependência Administrativa \_\_\_\_\_  
\_\_\_\_\_ **346**

RA: Gama

6.2.2. Matrícula Inicial e Taxa de Distorção Idade-Série no Ensino Médio e Médio Integrado, segundo Dependência Administrativa \_\_\_\_\_  
\_\_\_\_\_ **347**

RA: Taguatinga

6.2.3. Matrícula Inicial e Taxa de Distorção Idade-Série no Ensino Médio, segundo Dependência Administrativa \_\_\_\_\_  
\_\_\_\_\_ **347**

RA: Brazlândia

6.2.4. Matrícula Inicial e Taxa de Distorção Idade-Série no Ensino Médio, segundo Dependência Administrativa \_\_\_\_\_  
\_\_\_\_\_ **348**

RA: Sobradinho

6.2.5. Matrícula Inicial e Taxa de Distorção Idade-Série no Ensino Médio, segundo Dependência Administrativa \_\_\_\_\_  
\_\_\_\_\_ **346**

RA: Planaltina

6.2.6. Matrícula Inicial e Taxa de Distorção Idade-Série no Ensino Médio e Médio Integrado, segundo Dependência Administrativa \_\_\_\_\_  
\_\_\_\_\_ **349**

RA: Paranoá

6.2.7. Matrícula Inicial e Taxa de Distorção Idade-Série no Ensino Médio, segundo Dependência Administrativa \_\_\_\_\_  
\_\_\_\_\_ **349**

RA: Núcleo Bandeirante

6.2.8. Matrícula Inicial e Taxa de Distorção Idade-Série no Ensino Médio, segundo Dependência Administrativa \_\_\_\_\_  
\_\_\_\_\_ **350**

RA: Ceilândia

6.2.9. Matrícula Inicial e Taxa de Distorção Idade-Série no Ensino Médio, segundo Dependência Administrativa \_\_\_\_\_  
\_\_\_\_\_ **350**

RA: Guará

6.2.10. Matrícula Inicial e Taxa de Distorção Idade-Série no Ensino Médio, segundo Dependência Administrativa \_\_\_\_\_  
\_\_\_\_\_ **351**

RA: Cruzeiro

6.2.11. Matrícula Inicial e Taxa de Distorção Idade-Série no Ensino Médio, segundo Dependência Administrativa \_\_\_\_\_  
\_\_\_\_\_ **351**

RA: Samambaia

6.2.12. Matrícula Inicial e Taxa de Distorção Idade-Série no Ensino Médio, segundo Dependência Administrativa \_\_\_\_\_  
\_\_\_\_\_ **352**

RA: Santa Maria

6.2.13. Matrícula Inicial e Taxa de Distorção Idade-Série no Ensino Médio, segundo Dependência Administrativa \_\_\_\_\_  
\_\_\_\_\_ **352**

RA: São Sebastião

6.2.14. Matrícula Inicial e Taxa de Distorção Idade-Série no Ensino Médio, segundo Dependência Administrativa -  
2013 \_\_\_\_\_ **353**

RA: Recanto das Emas

6.2.15. Matrícula Inicial e Taxa de Distorção Idade-Série no Ensino Médio, segundo Dependência Administrativa -  
2013 \_\_\_\_\_ **353**



RA: Lago Sul	
6.2.16. Matrícula Inicial e Taxa de Distorção Idade-Série no Ensino Médio, segundo Dependência Administrativa	354
RA: Riacho Fundo	
6.2.17. Matrícula Inicial e Taxa de Distorção Idade-Série no Ensino Médio, segundo Dependência Administrativa	354
RA: Lago Norte	
6.2.18. Matrícula Inicial e Taxa de Distorção Idade-Série no Ensino Médio, segundo Dependência Administrativa	355
RA: Candangolândia	
6.2.19. Matrícula Inicial e Taxa de Distorção Idade-Série no Ensino Médio, segundo Dependência Administrativa	355
RA: Águas Claras	
6.2.20. Matrícula Inicial e Taxa de Distorção Idade-Série no Ensino Médio, segundo Dependência Administrativa	356
RA: Riacho Fundo II	
6.2.21. Matrícula Inicial e Taxa de Distorção Idade-Série no Ensino Médio, segundo Dependência Administrativa	356
RA: Sudoeste/Octogonal	
6.2.22. Matrícula Inicial e Taxa de Distorção Idade-Série no Ensino Médio, segundo Dependência Administrativa	356
RA: Setor Complementar de Indústria e Abastecimento - SCIA	
6.2.23. Matrícula Inicial e Taxa de Distorção Idade-Série no Ensino Médio, segundo Dependência Administrativa	357
RA: Sobradinho II	
6.2.24. Matrícula Inicial e Taxa de Distorção Idade-Série no Ensino Médio, segundo Dependência Administrativa	357
RA: Vicente Pires	
6.2.25. Matrícula Inicial e Taxa de Distorção Idade-Série no Ensino Médio, segundo Dependência Administrativa	358
RA: Fercal	
6.2.26. Matrícula Inicial e Taxa de Distorção Idade-Série no Ensino Médio, segundo Dependência Administrativa	358
Gráfico 25 – Matrícula Inicial do Ensino Médio e Médio Integrado, por idade simples, da Rede Pública Estadual, no Distrito Federal	359
Gráfico 26 – Matrícula Inicial do Ensino Médio, por idade simples, da Rede Particular, no Distrito Federal	360
Gráfico 27 – Matrícula Inicial do Ensino Médio e Médio Integrado, por idade simples, da Rede Pública Federal, no Distrito Federal	361

## **7. MATRÍCULA INICIAL NA EDUCAÇÃO ESPECIAL, POR TIPO DE NECESSIDADE EDUCACIONAL ESPECIAL, SEGUNDO DEPENDÊNCIA ADMINISTRATIVA**

### **EDUCAÇÃO ESPECIAL DA REDE PÚBLICA ESTADUAL**

- 7.1. Matrícula Inicial em Instituição Educacional Exclusivamente Especializada, por Tipo de Necessidade Educacional Especial, segundo Coordenação Regional de Ensino \_\_\_\_\_ **367**
- 7.2. Matrícula Inicial em Classe Especial, por Tipo de Necessidade Educacional Especial, segundo Coordenação Regional de Ensino \_\_\_\_\_ **367**
- 7.3. Matrícula Inicial em Classe Comum, por Tipo de Necessidade Educacional Especial, segundo Coordenação Regional de Ensino \_\_\_\_\_ **368**
- 7.4. Matrícula Inicial em Instituição Educacional Exclusivamente Especializada, por Tipo de Necessidade Educacional Especial, segundo Região Administrativa \_\_\_\_\_ **368**
- 7.5. Matrícula Inicial em Classe Especial, por Tipo de Necessidade Educacional Especial, segundo Região Administrativa \_\_\_\_\_ **369**
- 7.6. Matrícula Inicial em Classe Comum, por Tipo de Necessidade Educacional Especial, segundo Região Administrativa \_\_\_\_\_ **370**

### **EDUCAÇÃO ESPECIAL DA REDE PARTICULAR CONVENIADA À SECRETARIA DE ESTADO DE EDUCAÇÃO**

- 7.7. Matrícula Inicial em Instituição Educacional Exclusivamente Especializada, por Tipo de Necessidade Educacional Especial, segundo Região Administrativa \_\_\_\_\_ **370**
- 7.8. Matrícula Inicial em Classe Comum, por Tipo de Necessidade Educacional Especial, segundo Região Administrativa \_\_\_\_\_ **371**

### **EDUCAÇÃO ESPECIAL DA REDE PARTICULAR**

- 7.9. Matrícula Inicial em Classe Comum, por Tipo de Necessidade Educacional Especial, segundo Região Administrativa \_\_\_\_\_ **371**

## **8. MATRÍCULA INICIAL NA EDUCAÇÃO ESPECIAL, POR ETAPA/MODALIDADE, SEGUNDO DEPENDÊNCIA ADMINISTRATIVA**

### **EDUCAÇÃO ESPECIAL DA REDE PÚBLICA ESTADUAL**

- 8.1. Matrícula Inicial em Instituição Educacional Exclusivamente Especializada, por Etapa/Modalidade, segundo Coordenação Regional de Ensino \_\_\_\_\_ **374**
- 8.2. Matrícula Inicial em Classe Especial, por Etapa/Modalidade, segundo Coordenação Regional de Ensino \_\_\_\_\_ **374**
- 8.3. Matrícula Inicial em Classe Comum, por Etapa/Modalidade, segundo Coordenação Regional de Ensino \_\_\_\_\_ **375**

8.4. Matrículas Inicial em Instituição Educacional Exclusivamente Especializada, por Etapa/Modalidade, segundo Região Administrativa _____	<b>375</b>
8.5. Matrícula Inicial em Classe Especial, por Etapa/Modalidade, segundo Região Administrativa _____	<b>376</b>
8.6. Matrícula Inicial em Classe Comum, por Etapa/Modalidade, segundo Região Administrativa _____	<b>376</b>

#### **EDUCAÇÃO ESPECIAL DA REDE PARTICULAR CONVENIADA À SECRETARIA DE ESTADO DE EDUCAÇÃO**

8.7. Matrícula Inicial em Instituição Educacional Exclusivamente Especializada, por Etapa/Modalidade, segundo Região Administrativa _____	<b>378</b>
8.8. Matrícula Inicial em Classe Comum, por Etapa/Modalidade, segundo Região Administrativa _____	<b>378</b>

#### **EDUCAÇÃO ESPECIAL DA REDE PARTICULAR**

8.9. Matrícula Inicial em Classe Comum, por Etapa/Modalidade, segundo Região Administrativa _____	<b>379</b>
---	------------

### **9. MATRÍCULA INICIAL NA EDUCAÇÃO ESPECIAL, POR TIPO DE NECESSIDADE EDUCACIONAL ESPECIAL, SEGUNDO FAIXA ETÁRIA E DEPENDÊNCIA ADMINISTRATIVA**

#### **EDUCAÇÃO ESPECIAL DA REDE PÚBLICA ESTADUAL**

9.1. Matrícula Inicial em Instituição Educacional Exclusivamente Especializada, por Tipo de Necessidade Educacional Especial, segundo Faixa Etária _____	<b>382</b>
--	------------

##### CRE: Plano Piloto/Cruzeiro

9.1.1. Matrícula Inicial em Instituição Educacional Exclusivamente Especializada, por Tipo de Necessidade Educacional Especial, segundo Faixa Etária _____	<b>383</b>
--	------------

##### CRE: Gama

9.1.2. Matrícula Inicial em Instituição Educacional Exclusivamente Especializada, por Tipo de Necessidade Educacional Especial, segundo Faixa Etária _____	<b>383</b>
--	------------

##### CRE: Taguatinga

9.1.3. Matrícula Inicial em Instituição Educacional Exclusivamente Especializada, por Tipo de Necessidade Educacional Especial, segundo Faixa Etária _____	<b>383</b>
--	------------

##### CRE: Brazlândia

9.1.4. Matrícula Inicial em Instituição Educacional Exclusivamente Especializada, por Tipo de Necessidade Educacional Especial, segundo Faixa Etária _____	<b>384</b>
--	------------

##### CRE: Sobradinho

9.1.5. Matrícula Inicial em Instituição Educacional Exclusivamente Especializada, por Tipo de Necessidade Educacional Especial, segundo Faixa Etária _____	<b>384</b>
--	------------

CRE: Planaltina

9.1.6. Matrícula Inicial em Instituição Educacional Exclusivamente Especializada, por Tipo de Necessidade Educacional Especial, segundo Faixa Etária \_\_\_\_\_ **384**

CRE: Ceilândia

9.1.7. Matrícula Inicial em Instituição Educacional Exclusivamente Especializada, por Tipo de Necessidade Educacional Especial, segundo Faixa Etária \_\_\_\_\_ **385**

CRE: Guará

9.1.8. Matrícula Inicial em Instituição Educacional Exclusivamente Especializada, por Tipo de Necessidade Educacional Especial, segundo Faixa Etária \_\_\_\_\_ **385**

CRE: Samambaia

9.1.9. Matrícula Inicial em Instituição Educacional Exclusivamente Especializada, por Tipo de Necessidade Educacional Especial, segundo Faixa Etária \_\_\_\_\_ **385**

CRE: Santa Maria

9.1.10. Matrícula Inicial em Instituição Educacional Exclusivamente Especializada, por Tipo de Necessidade Educacional Especial, segundo Faixa Etária \_\_\_\_\_ **386**

RA: Brasília

9.1.11. Matrícula Inicial em Instituição Educacional Exclusivamente Especializada, por Tipo de Necessidade Educacional Especial, segundo Faixa Etária \_\_\_\_\_ **387**

RA: Gama

9.1.12. Matrícula Inicial em Instituição Educacional Exclusivamente Especializada, por Tipo de Necessidade Educacional Especial, segundo Faixa Etária \_\_\_\_\_ **387**

RA: Taguatinga

9.1.13. Matrícula Inicial em Instituição Educacional Exclusivamente Especializada, por Tipo de Necessidade Educacional Especial, segundo Faixa Etária \_\_\_\_\_ **387**

RA: Brazlândia

9.1.14. Matrícula Inicial em Instituição Educacional Exclusivamente Especializada, por Tipo de Necessidade Educacional Especial, segundo Faixa Etária \_\_\_\_\_ **388**

RA: Sobradinho

9.1.15. Matrícula Inicial em Instituição Educacional Exclusivamente Especializada, por Tipo de Necessidade Educacional Especial, segundo Faixa Etária \_\_\_\_\_ **388**

RA: Planaltina

9.1.16. Matrícula Inicial em Instituição Educacional Exclusivamente Especializada, por Tipo de Necessidade Educacional Especial, segundo Faixa Etária \_\_\_\_\_ **388**

RA: Ceilândia

9.1.17. Matrícula Inicial em Instituição Educacional Exclusivamente Especializada, por Tipo de Necessidade Educacional Especial, segundo Faixa Etária \_\_\_\_\_ **389**

RA: Guará

9.1.18. Matrícula Inicial em Instituição Educacional Exclusivamente Especializada, por Tipo de Necessidade Educacional Especial, segundo Faixa Etária \_\_\_\_\_ **389**

RA: Samambaia

9.1.19. Matrícula Inicial em Instituição Educacional Exclusivamente Especializada, por Tipo de Necessidade Educacional Especial, segundo Faixa Etária \_\_\_\_\_ **389**

RA: Santa Maria

9.1.20. Matrícula Inicial em Instituição Educacional Exclusivamente Especializada, por Tipo de Necessidade Educacional Especial, segundo Faixa Etária \_\_\_\_\_ **390**

## **EDUCAÇÃO ESPECIAL DA REDE PÚBLICA ESTADUAL**

9.2. Matrícula Inicial em Classe Especial, por Tipo de Necessidade Educacional Especial, segundo Faixa Etária \_\_\_\_\_ **391**

CRE: Plano Piloto/Cruzeiro

9.2.1. Matrícula Inicial em Classe Especial, por Tipo de Necessidade Educacional Especial, segundo Faixa Etária \_\_\_\_\_ **392**

CRE: Gama

9.2.2. Matrícula Inicial em Classe Especial, por Tipo de Necessidade Educacional Especial, segundo Faixa Etária \_\_\_\_\_ **392**

CRE: Taguatinga

9.2.3. Matrícula Inicial em Classe Especial, por Tipo de Necessidade Educacional Especial, segundo Faixa Etária \_\_\_\_\_ **392**

CRE: Brazlândia

9.2.4. Matrícula Inicial em Classe Especial, por Tipo de Necessidade Educacional Especial, segundo Faixa Etária \_\_\_\_\_ **393**

CRE: Sobradinho

9.2.5. Matrícula Inicial em Classe Especial, por Tipo de Necessidade Educacional Especial, segundo Faixa Etária \_\_\_\_\_ **393**

CRE: Planaltina

9.2.6. Matrícula Inicial em Classe Especial, por Tipo de Necessidade Educacional Especial, segundo Faixa Etária \_\_\_\_\_ **393**

CRE: Núcleo Bandeirante

9.2.7. Matrícula Inicial em Classe Especial, por Tipo de Necessidade Educacional Especial, segundo Faixa Etária \_\_\_\_\_ **394**

CRE: Ceilândia

9.2.8. Matrícula Inicial em Classe Especial, por Tipo de Necessidade Educacional Especial, segundo Faixa Etária \_\_\_\_\_ **394**

CRE: Guará

9.2.9. Matrícula Inicial em Classe Especial, por Tipo de Necessidade Educacional Especial, segundo Faixa Etária \_\_\_\_\_ **394**

CRE: Samambaia

9.2.10. Matrícula Inicial em Classe Especial, por Tipo de Necessidade Educacional Especial, segundo Faixa Etária \_\_\_\_\_ **395**

CRE: Santa Maria

9.2.11. Matrícula Inicial em Classe Especial, por Tipo de Necessidade Educacional Especial, segundo Faixa Etária \_\_\_\_  
\_\_\_\_\_ **395**

CRE: Paranoá

9.2.12. Matrícula Inicial em Classe Especial, por Tipo de Necessidade Educacional Especial, segundo Faixa Etária \_\_\_\_  
\_\_\_\_\_ **395**

CRE: São Sebastião

9.2.13. Matrícula Inicial em Classe Especial, por Tipo de Necessidade Educacional Especial, segundo Faixa Etária \_\_\_\_  
\_\_\_\_\_ **396**

CRE: Recanto das Emas

9.2.14. Matrícula Inicial em Classe Especial, por Tipo de Necessidade Educacional Especial, segundo Faixa Etária \_\_\_\_  
\_\_\_\_\_ **396**

RA: Brasília

9.2.15. Matrícula Inicial em Classe Especial, por Tipo de Necessidade Educacional Especial, segundo Faixa Etária \_\_\_\_  
\_\_\_\_\_ **397**

RA: Gama

9.2.16. Matrícula Inicial em Classe Especial, por Tipo de Necessidade Educacional Especial, segundo Faixa Etária \_\_\_\_  
\_\_\_\_\_ **397**

RA: Taguatinga

9.2.17. Matrícula Inicial em Classe Especial, por Tipo de Necessidade Educacional Especial, segundo Faixa Etária \_\_\_\_  
\_\_\_\_\_ **397**

RA: Brazlândia

9.2.18. Matrícula Inicial em Classe Especial, por Tipo de Necessidade Educacional Especial, segundo Faixa Etária \_\_\_\_  
\_\_\_\_\_ **398**

RA: Sobradinho

9.2.19. Matrícula Inicial em Classe Especial, por Tipo de Necessidade Educacional Especial, segundo Faixa Etária \_\_\_\_  
\_\_\_\_\_ **398**

RA: Planaltina

9.2.20. Matrícula Inicial em Classe Especial, por Tipo de Necessidade Educacional Especial, segundo Faixa Etária \_\_\_\_  
\_\_\_\_\_ **398**

RA: Paranoá

9.2.21. Matrícula Inicial em Classe Especial, por Tipo de Necessidade Educacional Especial, segundo Faixa Etária \_\_\_\_  
\_\_\_\_\_ **399**

RA: Núcleo Bandeirante

9.2.22. Matrícula Inicial em Classe Especial, por Tipo de Necessidade Educacional Especial, segundo Faixa Etária \_\_\_\_  
\_\_\_\_\_ **399**

RA: Ceilândia

9.2.23. Matrícula Inicial em Classe Especial, por Tipo de Necessidade Educacional Especial, segundo Faixa Etária \_\_\_\_  
\_\_\_\_\_ **399**

RA: Guar

9.2.24. Matrcula Inicial em Classe Especial, por Tipo de Necessidade Educacional Especial, segundo Faixa Etria \_\_\_\_  
\_\_\_\_\_ **400**

RA: Cruzeiro

9.2.25. Matrcula Inicial em Classe Especial, por Tipo de Necessidade Educacional Especial, segundo Faixa Etria \_\_\_\_  
\_\_\_\_\_ **400**

RA: Samambaia

9.2.26. Matrcula Inicial em Classe Especial, por Tipo de Necessidade Educacional Especial, segundo Faixa Etria \_\_\_\_  
\_\_\_\_\_ **400**

RA: Santa Maria

9.2.27. Matrcula Inicial em Classe Especial, por Tipo de Necessidade Educacional Especial, segundo Faixa Etria \_\_\_\_  
\_\_\_\_\_ **401**

RA: So Sebastio

9.2.28. Matrcula Inicial em Classe Especial, por Tipo de Necessidade Educacional Especial, segundo Faixa Etria \_\_\_\_  
\_\_\_\_\_ **401**

RA: Recanto das Emas

9.2.29. Matrcula Inicial em Classe Especial, por Tipo de Necessidade Educacional Especial, segundo Faixa Etria \_\_\_\_  
\_\_\_\_\_ **401**

RA: Lago Sul

9.2.30. Matrcula Inicial em Classe Especial, por Tipo de Necessidade Educacional Especial, segundo Faixa Etria \_\_\_\_  
\_\_\_\_\_ **402**

RA: Riacho Fundo

9.2.31. Matrcula Inicial em Classe Especial, por Tipo de Necessidade Educacional Especial, segundo Faixa Etria \_\_\_\_  
\_\_\_\_\_ **402**

RA: Candangolndia

9.2.32. Matrcula Inicial em Classe Especial, por Tipo de Necessidade Educacional Especial, segundo Faixa Etria \_\_\_\_  
\_\_\_\_\_ **402**

RA: guas Claras

9.2.33. Matrcula Inicial em Classe Especial, por Tipo de Necessidade Educacional Especial, segundo Faixa Etria \_\_\_\_  
\_\_\_\_\_ **403**

RA: Riacho Fundo II

9.2.34. Matrcula Inicial em Classe Especial, por Tipo de Necessidade Educacional Especial, segundo Faixa Etria \_\_\_\_  
\_\_\_\_\_ **403**

RA: Sudoeste/Octogonal

9.2.35. Matrcula Inicial em Classe Especial, por Tipo de Necessidade Educacional Especial, segundo Faixa Etria \_\_\_\_  
\_\_\_\_\_ **403**

RA: Park Way

9.2.36. Matrcula Inicial em Classe Especial, por Tipo de Necessidade Educacional Especial, segundo Faixa Etria \_\_\_\_  
\_\_\_\_\_ **404**

RA: Setor Complementar de Indústria e Abastecimento - SCIA

9.2.37. Matrícula Inicial em Classe Especial, por Tipo de Necessidade Educacional Especial, segundo Faixa Etária \_\_\_\_\_  
\_\_\_\_\_ **404**

RA: Sobradinho II

9.2.38. Matrícula Inicial em Classe Especial, por Tipo de Necessidade Educacional Especial, segundo Faixa Etária \_\_\_\_\_  
\_\_\_\_\_ **404**

RA: Fercal

9.2.39. Matrícula Inicial em Classe Especial, por Tipo de Necessidade Educacional Especial, segundo Faixa Etária \_\_\_\_\_  
\_\_\_\_\_ **405**

### **EDUCAÇÃO ESPECIAL DA REDE PARTICULAR CONVENIADA À SECRETARIA DE ESTADO DE EDUCAÇÃO**

9.3. Matrícula Inicial em Instituição Educacional Exclusivamente Especializada, por Tipo de Necessidade Educacional Especial, segundo Faixa Etária \_\_\_\_\_ **406**

RA: Brasília

9.3.1. Matrícula Inicial em Instituição Educacional Exclusivamente Especializada, por Tipo de Necessidade Educacional Especial, segundo Faixa Etária \_\_\_\_\_ **407**

RA: Ceilândia

9.3.2. Matrícula Inicial em Instituição Educacional Exclusivamente Especializada, por Tipo de Necessidade Educacional Especial, segundo Faixa Etária \_\_\_\_\_ **407**

### **EDUCAÇÃO ESPECIAL DA REDE PÚBLICA ESTADUAL**

9.4. Matrícula Inicial em Classe Especial. Por Faixa Etária, segundo Coordenação Regional de Ensino \_\_\_\_\_  
\_\_\_\_\_ **408**

9.5. Matrícula Inicial em Classe Especial. Por Faixa Etária, segundo Região Administrativa \_\_\_\_\_  
\_\_\_\_\_ **408**

### **EDUCAÇÃO ESPECIAL DA REDE PARTICULAR**

9.6. Matrícula Inicial em Classe Comum, por Faixa Etária, segundo Região Administrativa \_\_\_\_\_  
\_\_\_\_\_ **409**

Gráfico 29 – Matrícula Inicial das Escolas Exclusivamente Especializadas, Classes Especiais e da Classe Comum, por tipo de necessidade educacional especial, da Rede Pública Estadual, no Distrito Federal \_\_\_\_\_  
\_\_\_\_\_ **410**

Gráfico 30 – Matrícula Inicial das Escolas Exclusivamente Especializadas e da Classe Comum, por tipo de necessidade educacional especial, da Rede Particular Conveniada à Secretaria de Estado de Educação (SE), no Distrito Federal \_\_\_\_\_  
\_\_\_\_\_ **411**

Gráfico 31 – Matrícula Inicial da Classe Especial e da Classe Comum, por tipo de necessidade educacional especial, da Rede Particular, no Distrito Federal \_\_\_\_\_ **412**



**10. MATRÍCULA INICIAL DO DISTRITO FEDERAL, POR ETAPA/MODALIDADE, SEGUNDO DEPENDÊNCIA ADMINISTRATIVA E SEXO**

**TOTAL DO DISTRITO FEDERAL**

10.1. Matrícula Inicial do Distrito Federal, por Etapa/Modalidade, segundo Dependência Administrativa e Sexo \_\_\_\_\_  
\_\_\_\_\_ **417**

**11. NÚMERO DE TURMAS DO DISTRITO FEDERAL, POR ETAPA/MODALIDADE E LOCALIZAÇÃO, SEGUNDO DEPENDÊNCIA ADMINISTRATIVA**

**REDE PÚBLICA ESTADUAL**

11.1. Número de Turmas, por Etapa/Modalidade e Localização, segundo Coordenação Regional de Ensino \_\_\_\_\_  
\_\_\_\_\_ **421**

11.2. Número de Turmas, por Etapa/Modalidade e Localização, segundo Região Administrativa \_\_\_\_\_  
\_\_\_\_\_ **422**

**REDE PARTICULAR CONVENIADA À SECRETARIA DE ESTADO DE EDUCAÇÃO**

11.3. Número de Turmas, por Etapa/Modalidade e Localização, segundo Região Administrativa \_\_\_\_\_  
\_\_\_\_\_ **423**

**REDE PARTICULAR**

11.4. Número de Turmas, por Etapa/Modalidade e Localização, segundo Região Administrativa \_\_\_\_\_  
\_\_\_\_\_ **424**

**12. NÚMERO DE INSTITUIÇÕES EDUCACIONAIS DO DISTRITO FEDERAL, POR LOCALIZAÇÃO, SEGUNDO DEPENDÊNCIA ADMINISTRATIVA**

**DISTRITO FEDERAL**

12.1. Número de Instituições Educacionais, por Dependência Administrativa e Localização, segundo Região Administrativa \_\_\_\_\_  
\_\_\_\_\_ **428**

**REDE PÚBLICA ESTADUAL E REDE PARTICULAR CONVENIADA À SECRETARIA DE ESTADO DE EDUCAÇÃO**

12.2. Número de Instituições Educacionais, por Dependência Administrativa e Localização, segundo Coordenação Regional de Ensino \_\_\_\_\_  
\_\_\_\_\_ **429**

**13. NÚMERO DE SALAS DE AULA DO DISTRITO FEDERAL, POR DEPENDÊNCIA ADMINISTRATIVA E LOCALIZAÇÃO**

**REDE PÚBLICA ESTADUAL**

13.1. Número de Salas de Aula, por Localização, segundo Coordenação Regional de Ensino \_\_\_\_\_  
\_\_\_\_\_ **432**

13.2. Número de Salas de Aula, por Localização, segundo Região Administrativa \_\_\_\_\_ **432**

**REDE PÚBLICA FEDERAL E INSTITUIÇÕES EDUCACIONAIS NÃO VINCULADAS À SECRETARIA DE ESTADO DE EDUCAÇÃO**

13.3. Número de Salas de Aula, por Localização \_\_\_\_\_ **432**

**REDE PARTICULAR E REDE PARTICULAR CONVENIADA À SECRETARIA DE ESTADO DE EDUCAÇÃO**

13.4. Número de Salas de Aula, por Localização, segundo Região Administrativa \_\_\_\_\_ **433**





**MATRÍCULA INICIAL DO DISTRITO  
FEDERAL, POR DEPENDÊNCIA  
ADMINISTRATIVA E ETAPA/  
MODALIDADE, SEGUNDO REGIÃO  
ADMINISTRATIVA**

**2015**

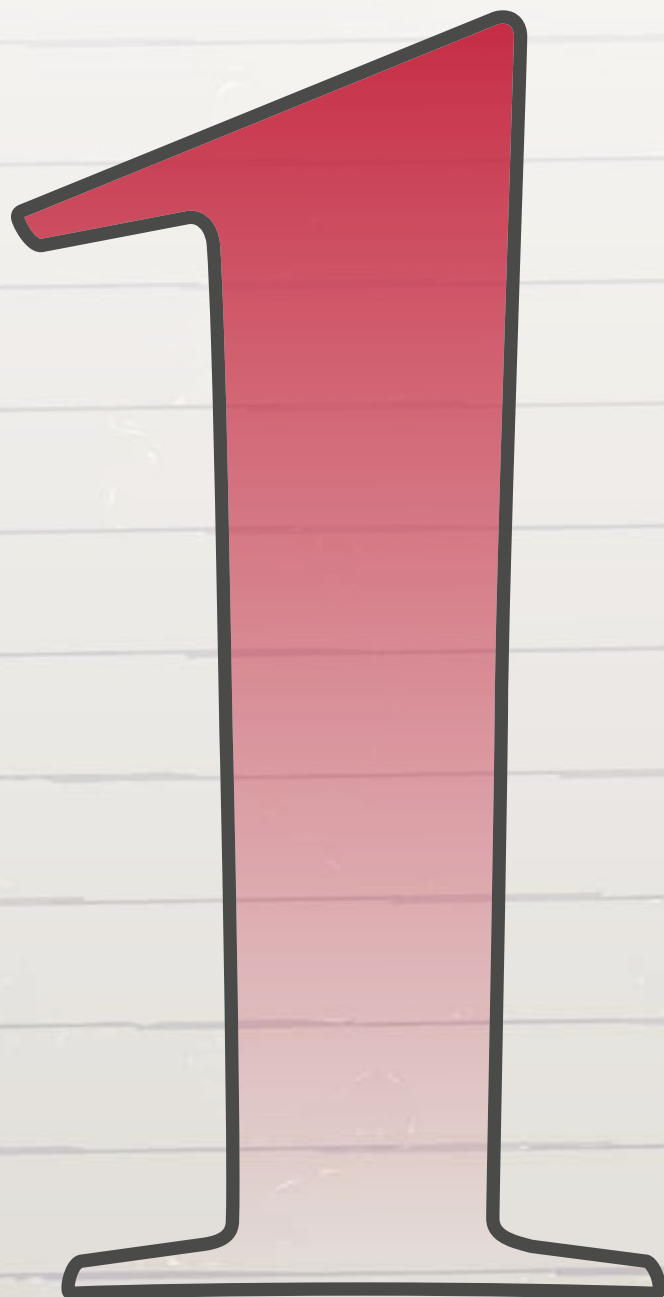

# Caderno de Matrículas 2015

## TOTAL

### 1.1. MATRÍCULA INICIAL DO DISTRITO FEDERAL, POR DEPENDÊNCIA ADMINISTRATIVA, SEGUNDO REGIÃO ADMINISTRATIVA 2015

REGIÃO ADMINISTRATIVA	TOTAL	DEPENDÊNCIA ADMINISTRATIVA					
		PÚBLICA		PARTICULAR CONVENIADA	PARTICULAR	INSTITUIÇÃO VINCULADA À OUTRA SECRETARIA	INSTITUIÇÃO EDUCACIONAL NÃO VINCULADA À SE
		ESTADUAL	FEDERAL				
<b>TOTAL</b>	<b>670.312</b>	<b>457.923</b>	<b>5.308</b>	<b>15.112</b>	<b>188.999</b>	<b>82</b>	<b>2.888</b>
Brasília	89.382	29.657	2.470	2.547	51.738	82	2.888
Gama	45.693	33.839	378	708	10.768	-	-
Taguatinga	76.624	37.858	713	1.259	36.794	-	-
Brazlândia	18.750	17.101	-	232	1.417	-	-
Sobradinho	26.146	17.585	-	581	7.980	-	-
Planaltina	46.855	41.498	511	550	4.296	-	-
Paranoá	21.482	18.916	-	664	1.902	-	-
Núcleo Bandeirante	7.694	4.793	-	125	2.776	-	-
Ceilândia	100.125	83.285	26	2.518	14.296	-	-
Guará	21.307	13.104	-	304	7.899	-	-
Cruzeiro	6.198	3.873	-	110	2.215	-	-
Samambaia	47.270	37.265	532	2.240	7.233	-	-
Santa Maria	30.158	25.427	-	603	4.128	-	-
São Sebastião	24.343	21.574	587	126	2.056	-	-
Recanto das Emas	30.008	25.765	-	565	3.678	-	-
Lago Sul	8.192	2.176	-	331	5.685	-	-
Riacho Fundo	8.587	6.131	91	375	1.990	-	-
Lago Norte	3.420	2.196	-	-	1.224	-	-
Candangolândia	3.034	2.745	-	126	163	-	-
Águas Claras	16.823	4.645	-	218	11.960	-	-
Riacho Fundo II	8.079	7.145	-	159	775	-	-
Sudoeste/ Octogonal	3.426	347	-	-	3.079	-	-
Varjão	1.226	982	-	244	-	-	-
Park Way	1.126	737	-	105	284	-	-
SCIA	4.519	4.313	-	206	-	-	-
Sobradinho II	9.476	7.600	-	216	1.660	-	-
Jardim Botânico	482	386	-	-	96	-	-
Itapoã	3.825	3.825	-	-	-	-	-
SIA	220	220	-	-	-	-	-
Vicente Pires	3.840	933	-	-	2.907	-	-
Fercal	2.002	2.002	-	-	-	-	-

FONTE: CENSO ESCOLAR-SE/DF e INEP/MEC

Nota: 1) A matrícula corresponde a todas as etapas/modalidades da Educação.

2) Escolas não vinculadas à SE: Colégio Militar Dom Pedro II e Colégio Militar Tiradentes.

3) Escola vinculada à outra secretaria: Escola Técnica de Saúde de Brasília.

# Caderno de Matrículas 2015

## 1.1.1. MATRÍCULA INICIAL NA EDUCAÇÃO INFANTIL, POR DEPENDÊNCIA ADMINISTRATIVA, SEGUNDO REGIÃO ADMINISTRATIVA 2015

REGIÃO ADMINISTRATIVA	TOTAL	DEPENDÊNCIA ADMINISTRATIVA					
		PÚBLICA		PARTICULAR CONVENIADA	PARTICULAR	INSTITUIÇÃO VINCULADA À OUTRA SECRETARIA	INSTITUIÇÃO EDUCACIONAL NÃO VINCULADA À SE
		ESTADUAL	FEDERAL				
<b>TOTAL</b>	<b>88.715</b>	<b>33.871</b>	<b>20</b>	<b>13.415</b>	<b>41.220</b>	<b>-</b>	<b>189</b>
Brasília	14.764	2.623	20	1.662	10.270	-	189
Gama	5.244	2.541	-	708	1.995	-	-
Taguatinga	9.758	2.603	-	1.259	5.896	-	-
Brazlândia	2.253	1.666	-	232	355	-	-
Sobradinho	3.566	1.345	-	442	1.779	-	-
Planaltina	3.975	2.649	-	550	776	-	-
Paranoá	1.515	858	-	153	504	-	-
Núcleo Bandeirante	1.170	467	-	125	578	-	-
Ceilândia	12.322	6.820	-	2.356	3.146	-	-
Guará	3.471	543	-	304	2.624	-	-
Cruzeiro	1.310	325	-	110	875	-	-
Samambaia	6.300	2.248	-	2.240	1.812	-	-
Santa Maria	4.141	2.580	-	603	958	-	-
São Sebastião	2.435	1.660	-	126	649	-	-
Recanto das Emas	2.741	1.156	-	565	1.020	-	-
Lago Sul	2.555	252	-	331	1.972	-	-
Riacho Fundo	946	224	-	375	347	-	-
Lago Norte	467	87	-	-	380	-	-
Candangolândia	602	365	-	126	111	-	-
Águas Claras	3.238	514	-	218	2.506	-	-
Riacho Fundo II	983	642	-	159	182	-	-
Sudoeste/ Octogonal	1.006	46	-	-	960	-	-
Varjão	462	218	-	244	-	-	-
Park Way	410	165	-	105	140	-	-
SCIA	528	322	-	206	-	-	-
Sobradinho II	1.287	670	-	216	401	-	-
Jardim Botânico	96	-	-	-	96	-	-
Itapoã	-	-	-	-	-	-	-
SIA	21	21	-	-	-	-	-
Vicente Pires	1.002	114	-	-	888	-	-
Fercal	147	147	-	-	-	-	-

FONTE: CENSO ESCOLAR-SE/DF e INEP/MEC

# Caderno de Matrículas 2015

## 1.1.2. MATRÍCULA INICIAL NO ENSINO FUNDAMENTAL EM 8 ANOS DE ESCOLARIZAÇÃO, POR DEPENDÊNCIA ADMINISTRATIVA, SEGUNDO REGIÃO ADMINISTRATIVA 2015

REGIÃO ADMINISTRATIVA	TOTAL	DEPENDÊNCIA ADMINISTRATIVA					
		PÚBLICA		PARTICULAR CONVENIADA	PARTICULAR	INSTITUIÇÃO VINCULADA À OUTRA SECRETARIA	INSTITUIÇÃO EDUCACIONAL NÃO VINCULADA À SE
		ESTADUAL	FEDERAL				
<b>TOTAL</b>	<b>17.369</b>	<b>17.087</b>	-	-	<b>282</b>	-	-
Brasília	2.026	1.995	-	-	31	-	-
Gama	2.551	2.384	-	-	167	-	-
Taguatinga	64	-	-	-	64	-	-
Brazlândia	-	-	-	-	-	-	-
Sobradinho	1.119	1.119	-	-	-	-	-
Planaltina	2.602	2.602	-	-	-	-	-
Paranoá	1.205	1.205	-	-	-	-	-
Núcleo Bandeirante	276	276	-	-	-	-	-
Ceilândia	-	-	-	-	-	-	-
Guará	-	-	-	-	-	-	-
Cruzeiro	320	320	-	-	-	-	-
Samambaia	268	268	-	-	-	-	-
Santa Maria	1.525	1.525	-	-	-	-	-
São Sebastião	1.387	1.387	-	-	-	-	-
Recanto das Emas	1.796	1.796	-	-	-	-	-
Lago Sul	176	176	-	-	-	-	-
Riacho Fundo	464	464	-	-	-	-	-
Lago Norte	160	160	-	-	-	-	-
Candangolândia	168	168	-	-	-	-	-
Águas Claras	-	-	-	-	-	-	-
Riacho Fundo II	516	516	-	-	-	-	-
Sudoeste/ Octogonal	-	-	-	-	-	-	-
Varjão	-	-	-	-	-	-	-
Park Way	52	52	-	-	-	-	-
SCIA	-	-	-	-	-	-	-
Sobradinho II	424	424	-	-	-	-	-
Jardim Botânico	-	-	-	-	-	-	-
Itapoã	154	154	-	-	-	-	-
SIA	-	-	-	-	-	-	-
Vicente Pires	20	-	-	-	20	-	-
Fercal	96	96	-	-	-	-	-

FONTE: CENSO ESCOLAR-SE/DF e INEP/MEC

Nota: 1) Incluídos os alunos da CDI (Correção de Distorção Idade/Série) na Rede Pública Estadual.



# Caderno de Matrículas 2015

## 1.1.3. MATRÍCULA INICIAL NO ENSINO FUNDAMENTAL EM 9 ANOS DE ESCOLARIZAÇÃO, POR DEPENDÊNCIA ADMINISTRATIVA, SEGUNDO REGIÃO ADMINISTRATIVA 2015

REGIÃO ADMINISTRATIVA	TOTAL	DEPENDÊNCIA ADMINISTRATIVA					
		PÚBLICA		PARTICULAR CONVENIADA	PARTICULAR	INSTITUIÇÃO VINCULADA À OUTRA SECRETARIA	INSTITUIÇÃO EDUCACIONAL NÃO VINCULADA À SE
		ESTADUAL	FEDERAL				
<b>TOTAL</b>	<b>374.672</b>	<b>268.176</b>	<b>1.148</b>	<b>650</b>	<b>102.628</b>	<b>-</b>	<b>2.070</b>
Brasília	43.326	14.418	1.148	-	25.690	-	2.070
Gama	22.890	17.076	-	-	5.814	-	-
Taguatinga	37.634	20.388	-	-	17.246	-	-
Brazlândia	12.157	11.226	-	-	931	-	-
Sobradinho	14.124	9.308	-	139	4.677	-	-
Planaltina	27.572	24.701	-	-	2.871	-	-
Paranoá	12.890	11.212	-	511	1.167	-	-
Núcleo Bandeirante	4.080	2.385	-	-	1.695	-	-
Ceilândia	61.612	52.480	-	-	9.132	-	-
Guará	12.459	8.274	-	-	4.185	-	-
Cruzeiro	3.236	1.927	-	-	1.309	-	-
Samambaia	29.182	24.766	-	-	4.416	-	-
Santa Maria	17.005	14.666	-	-	2.339	-	-
São Sebastião	13.684	12.393	-	-	1.291	-	-
Recanto das Emas	18.066	15.838	-	-	2.228	-	-
Lago Sul	4.427	1.164	-	-	3.263	-	-
Riacho Fundo	4.972	3.791	-	-	1.181	-	-
Lago Norte	1.720	1.018	-	-	702	-	-
Candangolândia	1.380	1.328	-	-	52	-	-
Águas Claras	8.948	1.495	-	-	7.453	-	-
Riacho Fundo II	4.583	4.024	-	-	559	-	-
Sudoeste/ Octogonal	1.930	297	-	-	1.633	-	-
Varjão	656	656	-	-	-	-	-
Park Way	638	494	-	-	144	-	-
SCIA	2.758	2.758	-	-	-	-	-
Sobradinho II	5.421	4.544	-	-	877	-	-
Jardim Botânico	386	386	-	-	-	-	-
Itapoã	2.644	2.644	-	-	-	-	-
SIA	199	199	-	-	-	-	-
Vicente Pires	2.592	819	-	-	1.773	-	-
Fercal	1.501	1.501	-	-	-	-	-

FONTE: CENSO ESCOLAR-SE/DF e INEP/MEC

Nota: 1) Incluídos os alunos da CDI (Correção de Distorção Idade/Ano) na Rede Pública Estadual.

# Caderno de Matrículas 2015

## 1.1.4. MATRÍCULA INICIAL NO ENSINO MÉDIO E MÉDIO INTEGRADO, POR DEPENDÊNCIA ADMINISTRATIVA, SEGUNDO REGIÃO ADMINISTRATIVA 2015

REGIÃO ADMINISTRATIVA	TOTAL	DEPENDÊNCIA ADMINISTRATIVA					
		PÚBLICA		PARTICULAR CONVENIADA	PARTICULAR	INSTITUIÇÃO VINCULADA À OUTRA SECRETARIA	INSTITUIÇÃO EDUCACIONAL NÃO VINCULADA À SE
		ESTADUAL	FEDERAL				
<b>TOTAL</b>	<b>111.719</b>	<b>80.425</b>	<b>1.504</b>	-	<b>29.161</b>	-	<b>629</b>
Brasília	17.972	6.657	994	-	9.692	-	629
Gama	9.194	7.398	65	-	1.731	-	-
Taguatinga	16.867	9.646	62	-	7.159	-	-
Brazlândia	2.993	2.862	-	-	131	-	-
Sobradinho	4.616	3.476	-	-	1.140	-	-
Planaltina	7.284	6.364	280	-	640	-	-
Paranoá	3.441	3.361	-	-	80	-	-
Núcleo Bandeirante	1.549	1.046	-	-	503	-	-
Ceilândia	14.913	13.240	-	-	1.673	-	-
Guará	3.867	2.777	-	-	1.090	-	-
Cruzeiro	875	844	-	-	31	-	-
Samambaia	6.343	5.752	42	-	549	-	-
Santa Maria	4.724	4.157	-	-	567	-	-
São Sebastião	3.558	3.381	61	-	116	-	-
Recanto das Emas	5.007	4.577	-	-	430	-	-
Lago Sul	936	486	-	-	450	-	-
Riacho Fundo	1.289	1.038	-	-	251	-	-
Lago Norte	648	549	-	-	99	-	-
Candangolândia	519	519	-	-	-	-	-
Águas Claras	1.925	-	-	-	1.925	-	-
Riacho Fundo II	990	956	-	-	34	-	-
Sudoeste/ Octogonal	486	-	-	-	486	-	-
Varjão	-	-	-	-	-	-	-
Park Way	-	-	-	-	-	-	-
SCIA	170	170	-	-	-	-	-
Sobradinho II	1.138	980	-	-	158	-	-
Jardim Botânico	-	-	-	-	-	-	-
Itapoã	-	-	-	-	-	-	-
SIA	-	-	-	-	-	-	-
Vicente Pires	226	-	-	-	226	-	-
Fercal	189	189	-	-	-	-	-

FONTE: CENSO ESCOLAR-SE/DF e INEP/MEC

# Caderno de Matrículas 2015

## 1.1.5. MATRÍCULA INICIAL NA EDUCAÇÃO DE JOVENS E ADULTOS, POR DEPENDÊNCIA ADMINISTRATIVA, SEGUNDO REGIÃO ADMINISTRATIVA 2015

REGIÃO ADMINISTRATIVA	TOTAL	DEPENDÊNCIA ADMINISTRATIVA					
		PÚBLICA		PARTICULAR CONVENIADA	PARTICULAR	INSTITUIÇÃO VINCULADA À OUTRA SECRETARIA	INSTITUIÇÃO EDUCACIONAL NÃO VINCULADA À SE
		ESTADUAL	FEDERAL				
<b>TOTAL</b>	<b>51.026</b>	<b>48.701</b>	<b>144</b>	-	<b>2.181</b>	-	-
Brasília	3.666	3.117	-	-	549	-	-
Gama	4.181	3.965	53	-	163	-	-
Taguatinga	5.566	4.616	36	-	914	-	-
Brazlândia	1.160	1.160	-	-	-	-	-
Sobradinho	2.150	2.120	-	-	30	-	-
Planaltina	3.917	3.917	-	-	-	-	-
Paranoá	2.203	2.203	-	-	-	-	-
Núcleo Bandeirante	599	599	-	-	-	-	-
Ceilândia	8.749	8.670	-	-	79	-	-
Guará	1.258	1.258	-	-	-	-	-
Cruzeiro	441	441	-	-	-	-	-
Samambaia	4.147	3.919	55	-	173	-	-
Santa Maria	2.324	2.262	-	-	62	-	-
São Sebastião	2.641	2.641	-	-	-	-	-
Recanto das Emas	2.292	2.292	-	-	-	-	-
Lago Sul	66	66	-	-	-	-	-
Riacho Fundo	800	589	-	-	211	-	-
Lago Norte	382	382	-	-	-	-	-
Candangolândia	351	351	-	-	-	-	-
Águas Claras	-	-	-	-	-	-	-
Riacho Fundo II	964	964	-	-	-	-	-
Sudoeste/Octogonal	-	-	-	-	-	-	-
Varjão	108	108	-	-	-	-	-
Park Way	-	-	-	-	-	-	-
SCIA	1.044	1.044	-	-	-	-	-
Sobradinho II	922	922	-	-	-	-	-
Jardim Botânico	-	-	-	-	-	-	-
Itapoã	1.027	1.027	-	-	-	-	-
SIA	-	-	-	-	-	-	-
Vicente Pires	-	-	-	-	-	-	-
Fercal	68	68	-	-	-	-	-

FONTE: CENSO ESCOLAR-SE/DF e INEP/MEC

Notas: 1) A matrícula da Rede Pública Estadual corresponde ao 1º Semestre 2015.

2) A matrícula da Rede Particular e Rede Pública Federal refere-se a soma do curso presencial e do curso semi-presencial.

# Caderno de Matrículas 2015

## 1.1.6. MATRÍCULA INICIAL NA EDUCAÇÃO ESPECIAL, POR DEPENDÊNCIA ADMINISTRATIVA, SEGUNDO REGIÃO ADMINISTRATIVA 2015

REGIÃO ADMINISTRATIVA	TOTAL	DEPENDÊNCIA ADMINISTRATIVA					
		PÚBLICA		PARTICULAR CONVENIADA	PARTICULAR	INSTITUIÇÃO VINCULADA À OUTRA SECRETARIA	INSTITUIÇÃO EDUCACIONAL NÃO VINCULADA À SE
		ESTADUAL	FEDERAL				
<b>TOTAL</b>	<b>5.696</b>	<b>4.649</b>	<b>-</b>	<b>1.047</b>	<b>-</b>	<b>-</b>	<b>-</b>
Brasília	1.454	569	-	885	-	-	-
Gama	475	475	-	-	-	-	-
Taguatinga	605	605	-	-	-	-	-
Brazlândia	187	187	-	-	-	-	-
Sobradinho	217	217	-	-	-	-	-
Planaltina	338	338	-	-	-	-	-
Paranoá	77	77	-	-	-	-	-
Núcleo Bandeirante	20	20	-	-	-	-	-
Ceilândia	1.017	855	-	162	-	-	-
Guará	252	252	-	-	-	-	-
Cruzeiro	16	16	-	-	-	-	-
Samambaia	312	312	-	-	-	-	-
Santa Maria	237	237	-	-	-	-	-
São Sebastião	112	112	-	-	-	-	-
Recanto das Emas	106	106	-	-	-	-	-
Lago Sul	32	32	-	-	-	-	-
Riacho Fundo	25	25	-	-	-	-	-
Lago Norte	-	-	-	-	-	-	-
Candangolândia	14	14	-	-	-	-	-
Águas Claras	47	47	-	-	-	-	-
Riacho Fundo II	43	43	-	-	-	-	-
Sudoeste/Octogonal	4	4	-	-	-	-	-
Varjão	-	-	-	-	-	-	-
Park Way	26	26	-	-	-	-	-
SCIA	19	19	-	-	-	-	-
Sobradinho II	60	60	-	-	-	-	-
Jardim Botânico	-	-	-	-	-	-	-
Itapoã	-	-	-	-	-	-	-
SIA	-	-	-	-	-	-	-
Vicente Pires	-	-	-	-	-	-	-
Fercal	1	1	-	-	-	-	-

FONTE: CENSO ESCOLAR-SE/DF e INEP/MEC

Notas: 1) O total da Educação Especial refere-se a matrícula efetiva, ou seja os alunos são contados apenas uma vez.

2) A matrícula na Educação Especial da Rede Pública Estadual, refere-se aos alunos atendidos em Instituições Educacionais Exclusivamente Especializadas ou em Classes Especiais, os demais ANEE (8.651) são atendidos em Instituições Educacionais Inclusivas.

3) Na Rede Federal são atendidos 70 alunos ANEE em Instituições Educacionais Inclusivas.

4) A matrícula da Rede Particular Conveniada refere-se aos alunos atendidos em Instituições Educacionais Exclusivamente Especializadas, os demais ANEE (20) são atendidos em Instituições Educacionais Inclusivas.

5) Na Rede Particular são atendidos 1.267 alunos ANEE em Instituições Educacionais Inclusivas.

6) São atendidos inclusivamente 40 alunos ANEE em Instituições Educacionais Não Vinculadas à SE.

# Caderno de Matrículas 2015

## 1.1.7. MATRÍCULA INICIAL NA EDUCAÇÃO PROFISSIONAL, POR DEPENDÊNCIA ADMINISTRATIVA, SEGUNDO REGIÃO ADMINISTRATIVA 2015

REGIÃO ADMINISTRATIVA	TOTAL	DEPENDÊNCIA ADMINISTRATIVA					
		PÚBLICA		PARTICULAR CONVENIADA	PARTICULAR	INSTITUIÇÃO VINCULADA À OUTRA SECRETARIA	INSTITUIÇÃO EDUCACIONAL NÃO VINCULADA À SE
		ESTADUAL	FEDERAL				
<b>TOTAL</b>	<b>21.115</b>	<b>5.014</b>	<b>2.492</b>	-	<b>13.527</b>	<b>82</b>	-
Brasília	6.174	278	308	-	5.506	82	-
Gama	1.158	-	260	-	898	-	-
Taguatinga	6.130	-	615	-	5.515	-	-
Brazlândia	-	-	-	-	-	-	-
Sobradinho	354	-	-	-	354	-	-
Planaltina	1.167	927	231	-	9	-	-
Paranoá	151	-	-	-	151	-	-
Núcleo Bandeirante	-	-	-	-	-	-	-
Ceilândia	1.512	1.220	26	-	266	-	-
Guará	-	-	-	-	-	-	-
Cruzeiro	-	-	-	-	-	-	-
Samambaia	718	-	435	-	283	-	-
Santa Maria	202	-	-	-	202	-	-
São Sebastião	526	-	526	-	-	-	-
Recanto das Emas	-	-	-	-	-	-	-
Lago Sul	-	-	-	-	-	-	-
Riacho Fundo	91	-	91	-	-	-	-
Lago Norte	43	-	-	-	43	-	-
Candangolândia	-	-	-	-	-	-	-
Águas Claras	2.665	2.589	-	-	76	-	-
Riacho Fundo II	-	-	-	-	-	-	-
Sudoeste/Octogonal	-	-	-	-	-	-	-
Varjão	-	-	-	-	-	-	-
Park Way	-	-	-	-	-	-	-
SCIA	-	-	-	-	-	-	-
Sobradinho II	224	-	-	-	224	-	-
Jardim Botânico	-	-	-	-	-	-	-
Itapoã	-	-	-	-	-	-	-
SIA	-	-	-	-	-	-	-
Vicente Pires	-	-	-	-	-	-	-
Fercal	-	-	-	-	-	-	-

FONTE: CENSO ESCOLAR-SE/DF e INEP/MEC

Nota: 1) A matrícula refere-se aos cursos concomitantes e subsequentes.

# Caderno de Matrículas 2015

GRÁFICO 1 - Matrícula inicial, por etapa/modalidade, segundo dependência administrativa no Distrito Federal em 2015.

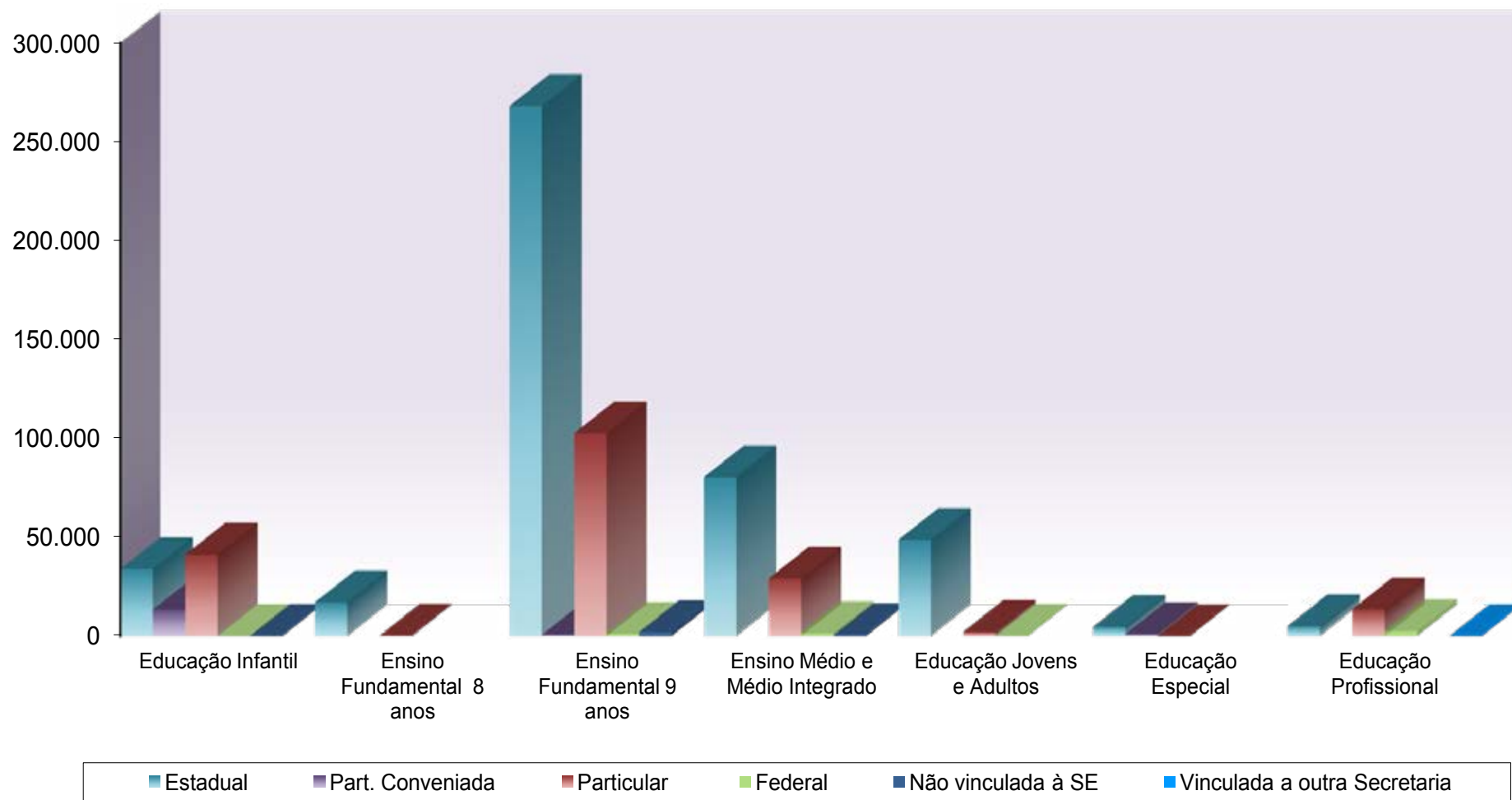







**MATRÍCULA INICIAL DO DISTRITO  
FEDERAL, POR LOCALIZAÇÃO E  
DEPENDÊNCIA ADMINISTRATIVA, SEGUNDO  
ETAPA/MODALIDADE E TURNO**

**NÚMERO DE INSTITUIÇÕES EDUCACIONAIS,  
POR LOCALIZAÇÃO, SEGUNDO OFERTA DA  
ETAPA/MODALIDADE**

**2015**





# Caderno de Matrículas 2015

## TOTAL

### 2.1. MATRÍCULA INICIAL DO DISTRITO FEDERAL, POR LOCALIZAÇÃO, SEGUNDO ETAPA/MODALIDADE E TURNO

2015

ETAPA/MODALIDADE TURNO	TOTAL	LOCALIZAÇÃO			
		URBANA	%	RURAL	%
<b>TOTAL</b>	<b>668.131</b>	<b>645.987</b>	<b>96,69%</b>	<b>22.144</b>	<b>3,31%</b>
DIURNO	608.916	588.302	96,61%	20.614	3,39%
NOTURNO	59.215	57.685	97,42%	1.530	2,58%
<b>EDUCAÇÃO INFANTIL</b>	<b>88.715</b>	<b>86.973</b>	<b>98,04%</b>	<b>1.742</b>	<b>1,96%</b>
DIURNO	88.715	86.973	98,04%	1.742	1,96%
NOTURNO	-	-	-	-	-
<b>ENSINO FUNDAMENTAL - 8 ANOS</b>	<b>17.369</b>	<b>16.488</b>	<b>94,93%</b>	<b>881</b>	<b>5,07%</b>
DIURNO	17.140	16.259	94,86%	881	5,14%
NOTURNO	229	229	100,00%	-	-
<b>ENSINO FUNDAMENTAL - 9 ANOS</b>	<b>374.672</b>	<b>359.096</b>	<b>95,84%</b>	<b>15.576</b>	<b>4,16%</b>
DIURNO	374.456	358.880	95,84%	15.576	4,16%
NOTURNO	216	216	100,00%	-	-
<b>ENSINO MÉDIO E MÉDIO INTEGRADO</b>	<b>111.719</b>	<b>109.328</b>	<b>97,86%</b>	<b>2.391</b>	<b>2,14%</b>
DIURNO	104.144	101.956	97,90%	2.188	2,10%
NOTURNO	7.575	7.372	97,32%	203	2,68%
<b>EDUCAÇÃO DE JOVENS E ADULTOS</b>	<b>48.845</b>	<b>47.518</b>	<b>97,28%</b>	<b>1.327</b>	<b>2,72%</b>
DIURNO	6.584	6.584	100,00%	-	-
NOTURNO	42.261	40.934	96,86%	1.327	3,14%
<b>EDUCAÇÃO ESPECIAL</b>	<b>5.696</b>	<b>5.671</b>	<b>99,56%</b>	<b>25</b>	<b>0,44%</b>
DIURNO	5.643	5.618	99,56%	25	0,44%
NOTURNO	53	53	100,00%	-	-
<b>EDUCAÇÃO PROFISSIONAL</b>	<b>21.115</b>	<b>20.913</b>	<b>99,04%</b>	<b>202</b>	<b>0,96%</b>
DIURNO	12.234	12.032	98,35%	202	1,65%
NOTURNO	8.881	8.881	100,00%	-	-

FONTE: CENSO ESCOLAR-SE/DF e INEP/MEC

### NÚMERO DE INSTITUIÇÕES EDUCACIONAIS, POR LOCALIZAÇÃO, SEGUNDO OFERTA DA ETAPA/MODALIDADE 2015

ETAPA/MODALIDADE	TOTAL	LOCALIZAÇÃO	
		URBANA	RURAL
EDUCAÇÃO INFANTIL	673	623	50
ENSINO FUNDAMENTAL - 8 ANOS	120	101	19
ENSINO FUNDAMENTAL - 9 ANOS	893	797	96
ENSINO MÉDIO E MÉDIO INTEGRADO	215	202	13
EDUCAÇÃO DE JOVENS E ADULTOS	124	114	10
EDUCAÇÃO ESPECIAL	1.161	1.091	70
EDUCAÇÃO PROFISSIONAL	58	56	2

FONTE: CENSO ESCOLAR-SE/DF e INEP/MEC

Notas: 1) A instituição educacional pode oferecer mais de uma etapa/modalidade.

2) Na Educação Especial estão incluídas as Instituições Educacionais Inclusivas.

3) Dados da Rede Particular foram coletados do EducaCenso.

# Caderno de Matrículas 2015

## REDE PÚBLICA ESTADUAL

### 2.2. MATRÍCULA INICIAL, POR LOCALIZAÇÃO, SEGUNDO ETAPA/MODALIDADE E TURNO

2015

ETAPA/MODALIDADE TURNO	TOTAL	LOCALIZAÇÃO			
		URBANA	%	RURAL	%
<b>TOTAL</b>	<b>457.923</b>	<b>437.253</b>	<b>95,49%</b>	<b>20.670</b>	<b>4,51%</b>
DIURNO	405.726	386.586	95,28%	19.140	4,72%
NOTURNO	52.197	50.667	97,07%	1.530	2,93%
<b>EDUCAÇÃO INFANTIL</b>	<b>33.871</b>	<b>32.256</b>	<b>95,23%</b>	<b>1.615</b>	<b>4,77%</b>
DIURNO	33.871	32.256	95,23%	1.615	4,77%
NOTURNO	-	-	-	-	-
<b>ENSINO FUNDAMENTAL - 8 ANOS</b>	<b>17.087</b>	<b>16.206</b>	<b>94,84%</b>	<b>881</b>	<b>5,16%</b>
DIURNO	16.858	15.977	94,77%	881	5,23%
NOTURNO	229	229	100,00%	-	-
<b>ENSINO FUNDAMENTAL - 9 ANOS</b>	<b>268.176</b>	<b>253.168</b>	<b>94,40%</b>	<b>15.008</b>	<b>5,60%</b>
DIURNO	267.960	252.952	94,40%	15.008	5,60%
NOTURNO	216	216	100,00%	-	-
<b>ENSINO MÉDIO E MÉDIO INTEGRADO</b>	<b>80.425</b>	<b>78.611</b>	<b>97,74%</b>	<b>1.814</b>	<b>2,26%</b>
DIURNO	72.850	71.239	97,79%	1.611	2,21%
NOTURNO	7.575	7.372	97,32%	203	2,68%
<b>EDUCAÇÃO DE JOVENS E ADULTOS</b>	<b>48.701</b>	<b>47.374</b>	<b>97,28%</b>	<b>1.327</b>	<b>2,72%</b>
DIURNO	6.584	6.584	100,00%	-	-
NOTURNO	42.117	40.790	96,85%	1.327	3,15%
<b>EDUCAÇÃO ESPECIAL</b>	<b>4.649</b>	<b>4.624</b>	<b>99,46%</b>	<b>25</b>	<b>0,54%</b>
DIURNO	4.596	4.571	99,46%	25	0,54%
NOTURNO	53	53	100,00%	-	-
<b>EDUCAÇÃO PROFISSIONAL</b>	<b>5.014</b>	<b>5.014</b>	<b>100,00%</b>	<b>-</b>	<b>-</b>
DIURNO	3.007	3.007	100,00%	-	-
NOTURNO	2.007	2.007	100,00%	-	-

FONTE: CENSO ESCOLAR-SE/DF

Notas: 1) Incluídos os alunos das CDI (Correção da Distorção Idade/Série e Ano) no Ensino Fundamental em 8 e 9 anos de escolarização.

2) A matrícula da Educação Especial refere-se aos alunos atendidos em Instituições Exclusivamente Especializadas e em Classes Especiais, os demais ANEE (8.651) são atendidos em Instituições Educacionais Inclusivas.

3) A matrícula da Educação de Jovens e Adultos e da Educação Profissional corresponde ao 1º semestre.

### NÚMERO DE INSTITUIÇÕES EDUCACIONAIS, POR LOCALIZAÇÃO, SEGUNDO OFERTA DA ETAPA/MODALIDADE 2015

ETAPA/MODALIDADE		TOTAL	URBANA	RURAL
<b>EDUCAÇÃO INFANTIL</b>	Creche	9	9	-
	Pré Escola	236	188	48
<b>ENSINO FUNDAMENTAL</b>	<b>8 anos</b>	5ª a 8ª Série	97	19
	<b>9 anos</b>	Anos Iniciais (1º ao 5º)	313	69
		Anos Finais (6º ao 9º)	205	180
<b>ENSINO MÉDIO E MÉDIO INTEGRADO</b>		<b>86</b>	75	11
<b>EDUCAÇÃO PROFISSIONAL</b>		<b>4</b>	4	-
<b>EDUCAÇÃO DE JOVENS E ADULTOS</b>		<b>111</b>	101	10
<b>EDUCAÇÃO ESPECIAL</b>	Instituição Educacional Exclusivamente Especializada	13	13	-
	Classe Especial	215	207	8
	Instituições Educacionais Inclusivas	590	531	59

FONTE: CENSO ESCOLAR-SE/DF

Notas: 1) A instituição educacional pode oferecer mais de uma etapa/modalidade de ensino.

2) Devido a implantação gradativa do Ensino Fundamental de 9 anos, não existem mais Instituições Educacionais que oferecem séries iniciais do Ensino Fundamental de 8 anos.

# Caderno de Matrículas 2015

## COORDENAÇÃO REGIONAL DE ENSINO PLANO PILOTO/CRUZEIRO

### 2.2.1. MATRÍCULA INICIAL DA REDE PÚBLICA ESTADUAL, POR LOCALIZAÇÃO, SEGUNDO ETAPA/MODALIDADE E TURNO 2015

ETAPA/MODALIDADE TURNO	TOTAL	LOCALIZAÇÃO			
		URBANA	%	RURAL	%
<b>TOTAL</b>	<b>38.803</b>	<b>38.803</b>	<b>100,00%</b>	-	-
DIURNO	36.015	36.015	100,00%	-	-
NOTURNO	2.788	2.788	100,00%	-	-
<b>EDUCAÇÃO INFANTIL</b>	<b>3.551</b>	<b>3.551</b>	<b>100,00%</b>	-	-
DIURNO	3.551	3.551	100,00%	-	-
NOTURNO	-	-	-	-	-
<b>ENSINO FUNDAMENTAL - 8 ANOS</b>	<b>2.651</b>	<b>2.651</b>	<b>100,00%</b>	-	-
DIURNO	2.651	2.651	100,00%	-	-
NOTURNO	-	-	-	-	-
<b>ENSINO FUNDAMENTAL - 9 ANOS</b>	<b>19.060</b>	<b>19.060</b>	<b>100,00%</b>	-	-
DIURNO	19.060	19.060	100,00%	-	-
NOTURNO	-	-	-	-	-
<b>ENSINO MÉDIO</b>	<b>8.536</b>	<b>8.536</b>	<b>100,00%</b>	-	-
DIURNO	8.228	8.228	100,00%	-	-
NOTURNO	308	308	100,00%	-	-
<b>EDUCAÇÃO DE JOVENS E ADULTOS</b>	<b>4.114</b>	<b>4.114</b>	<b>100,00%</b>	-	-
DIURNO	1.742	1.742	100,00%	-	-
NOTURNO	2.372	2.372	100,00%	-	-
<b>EDUCAÇÃO ESPECIAL</b>	<b>621</b>	<b>621</b>	<b>100,00%</b>	-	-
DIURNO	613	613	100,00%	-	-
NOTURNO	8	8	100,00%	-	-
<b>EDUCAÇÃO PROFISSIONAL</b>	<b>278</b>	<b>278</b>	<b>100,00%</b>	-	-
DIURNO	170	170	100,00%	-	-
NOTURNO	108	108	100,00%	-	-

FONTE: CENSO ESCOLAR-SE/DF

Notas: 1) Incluídos os alunos das CDI (Correção da Distorção Idade/Série e Ano) no Ensino Fundamental em 8 e 9 anos de escolarização.

2) A matrícula da Educação Especial refere-se aos alunos atendidos em Instituições Exclusivamente Especializadas e em Classes Especiais, os demais ANEE (992) são atendidos em Instituições Inclusivas.

3) A matrícula da Educação de Jovens e Adultos e da Educação Profissional refere-se ao 1º semestre de 2015.

### NÚMERO DE INSTITUIÇÕES EDUCACIONAIS, POR LOCALIZAÇÃO, SEGUNDO OFERTA DA ETAPA/MODALIDADE 2015

ETAPA/MODALIDADE		TOTAL	URBANA	RURAL
<b>EDUCAÇÃO INFANTIL</b>	Creche	1	1	-
	Pré-Escola	26	26	-
<b>ENSINO FUNDAMENTAL</b>	<b>8 anos</b>	1ª a 4ª Série	-	-
		5ª a 8ª Série	18	-
	<b>9 anos</b>	Anos Iniciais (1º ao 5º)	46	-
		Anos Finais (6º ao 9º)	25	-
<b>ENSINO MÉDIO</b>		<b>10</b>	<b>10</b>	-
<b>EDUCAÇÃO PROFISSIONAL</b>		<b>1</b>	<b>1</b>	-
<b>EDUCAÇÃO DE JOVENS E ADULTOS</b>		<b>8</b>	<b>8</b>	-
<b>EDUCAÇÃO ESPECIAL</b>	Instituição Educacional Exclusivamente Especializada	3	3	-
	Classe Especial	29	29	-
	Classe Comum	85	85	-

FONTE: CENSO ESCOLAR-SE/DF

Nota: 1) A instituição educacional pode oferecer mais de uma etapa/modalidade.

# Caderno de Matrículas 2015

## COORDENAÇÃO REGIONAL DE ENSINO GAMA

### 2.2.2. MATRÍCULA INICIAL DA REDE PÚBLICA ESTADUAL, POR LOCALIZAÇÃO, SEGUNDO ETAPA/MODALIDADE E TURNO 2015

ETAPA/MODALIDADE TURNO	TOTAL	LOCALIZAÇÃO			
		URBANA	%	RURAL	%
<b>TOTAL</b>	<b>34.138</b>	<b>31.667</b>	<b>92,76%</b>	<b>2.471</b>	<b>7,24%</b>
DIURNO	29.919	27.972	93,49%	1.947	6,51%
NOTURNO	4.219	3.695	87,58%	524	12,42%
<b>EDUCAÇÃO INFANTIL</b>	<b>2.555</b>	<b>2.371</b>	<b>92,80%</b>	<b>184</b>	<b>7,20%</b>
DIURNO	2.555	2.371	92,80%	184	7,20%
NOTURNO	-	-	-	-	-
<b>ENSINO FUNDAMENTAL - 8 ANOS</b>	<b>2.434</b>	<b>2.261</b>	<b>92,89%</b>	<b>173</b>	<b>7,11%</b>
DIURNO	2.434	2.261	92,89%	173	7,11%
NOTURNO	-	-	-	-	-
<b>ENSINO FUNDAMENTAL - 9 ANOS</b>	<b>17.311</b>	<b>15.744</b>	<b>90,95%</b>	<b>1.567</b>	<b>9,05%</b>
DIURNO	17.311	15.744	90,95%	1.567	9,05%
NOTURNO	-	-	-	-	-
<b>ENSINO MÉDIO E MÉDIO INTEGRADO</b>	<b>7.398</b>	<b>7.214</b>	<b>97,51%</b>	<b>184</b>	<b>2,49%</b>
DIURNO	6.933	6.910	99,67%	23	0,33%
NOTURNO	465	304	65,38%	161	34,62%
<b>EDUCAÇÃO DE JOVENS E ADULTOS</b>	<b>3.965</b>	<b>3.602</b>	<b>90,84%</b>	<b>363</b>	<b>9,16%</b>
DIURNO	211	211	100,00%	-	-
NOTURNO	3.754	3.391	90,33%	363	9,67%
<b>EDUCAÇÃO ESPECIAL</b>	<b>475</b>	<b>475</b>	<b>100,00%</b>	<b>-</b>	<b>-</b>
DIURNO	475	475	100,00%	-	-
NOTURNO	-	-	-	-	-
<b>EDUCAÇÃO PROFISSIONAL</b>	<b>-</b>	<b>-</b>	<b>-</b>	<b>-</b>	<b>-</b>
DIURNO	-	-	-	-	-
NOTURNO	-	-	-	-	-

FONTE: CENSO ESCOLAR-SE/DF

Notas: 1) Incluídos os alunos das CDI (Correção da Distorção Idade/Série e Ano) no Ensino Fundamental em 8 e 9 anos de escolarização.

2) A matrícula da Educação Especial refere-se aos alunos atendidos em Instituições Exclusivamente Especializadas e em Classes Especiais, os demais ANEE (652) são atendidos em Instituições Inclusivas.

3) A matrícula da Educação de Jovens e Adultos refere-se ao 1º semestre de 2015.

### NÚMERO DE INSTITUIÇÕES EDUCACIONAIS, POR LOCALIZAÇÃO, SEGUNDO OFERTA DA ETAPA/MODALIDADE 2015

ETAPA/MODALIDADE	TOTAL	URBANA	RURAL
<b>EDUCAÇÃO INFANTIL</b>			
Creche	1	1	-
Pré Escola	19	13	6
<b>ENSINO FUNDAMENTAL</b>			
<b>8 anos</b>			
1ª a 4ª Série	-	-	-
5ª a 8ª Série	16	11	5
<b>9 anos</b>			
Anos Iniciais (1º ao 5º)	28	21	7
Anos Finais (6º ao 9º)	16	11	5
<b>ENSINO MÉDIO E MÉDIO INTEGRADO</b>	<b>8</b>	<b>6</b>	<b>2</b>
<b>EDUCAÇÃO PROFISSIONAL</b>	<b>-</b>	<b>-</b>	<b>-</b>
<b>EDUCAÇÃO DE JOVENS E ADULTOS</b>	<b>10</b>	<b>8</b>	<b>2</b>
<b>EDUCAÇÃO ESPECIAL</b>			
Instituição Educacional Exclusivamente Especializada	1	1	-
Classe Especial	17	17	-
Classe Comum	47	40	7

FONTE: CENSO ESCOLAR-SE/DF

Nota: 1) A instituição educacional pode oferecer mais de uma etapa/modalidade.

# Caderno de Matrículas 2015

## COORDENAÇÃO REGIONAL DE ENSINO TAGUATINGA

### 2.2.3. MATRÍCULA INICIAL DA REDE PÚBLICA ESTADUAL, POR LOCALIZAÇÃO, SEGUNDO ETAPA/MODALIDADE E TURNO 2015

ETAPA/MODALIDADE TURNO	TOTAL	LOCALIZAÇÃO			
		URBANA	%	RURAL	%
<b>TOTAL</b>	<b>43.406</b>	<b>43.406</b>	<b>100,00%</b>	-	-
DIURNO	39.500	39.500	100,00%	-	-
NOTURNO	3.906	3.906	100,00%	-	-
<b>EDUCAÇÃO INFANTIL</b>	<b>3.231</b>	<b>3.231</b>	<b>100,00%</b>	-	-
DIURNO	3.231	3.231	100,00%	-	-
NOTURNO	-	-	-	-	-
<b>ENSINO FUNDAMENTAL - 8 ANOS</b>	<b>-</b>	<b>-</b>	<b>-</b>	<b>-</b>	<b>-</b>
DIURNO	-	-	-	-	-
NOTURNO	-	-	-	-	-
<b>ENSINO FUNDAMENTAL - 9 ANOS</b>	<b>22.702</b>	<b>22.702</b>	<b>100,00%</b>	-	-
DIURNO	22.702	22.702	100,00%	-	-
NOTURNO	-	-	-	-	-
<b>ENSINO MÉDIO</b>	<b>9.646</b>	<b>9.646</b>	<b>100,00%</b>	-	-
DIURNO	9.178	9.178	100,00%	-	-
NOTURNO	468	468	100,00%	-	-
<b>EDUCAÇÃO DE JOVENS E ADULTOS</b>	<b>4.616</b>	<b>4.616</b>	<b>100,00%</b>	-	-
DIURNO	2.322	2.322	100,00%	-	-
NOTURNO	2.294	2.294	100,00%	-	-
<b>EDUCAÇÃO ESPECIAL</b>	<b>652</b>	<b>652</b>	<b>100,00%</b>	-	-
DIURNO	622	622	100,00%	-	-
NOTURNO	30	30	100,00%	-	-
<b>EDUCAÇÃO PROFISSIONAL</b>	<b>2.589</b>	<b>2.589</b>	<b>100,00%</b>	-	-
DIURNO	1.445	1.445	100,00%	-	-
NOTURNO	1.144	1.144	100,00%	-	-

FONTE: CENSO ESCOLAR-SE/DF

Notas: 1) Incluídos os alunos das CDI (Correção da Distorção Idade/Ano) no Ensino Fundamental em 9 anos de escolarização.

2) A matrícula da Educação Especial refere-se aos alunos atendidos em Instituições Exclusivamente Especializadas e em Classes Especiais, os demais ANEE (797) são atendidos em Instituições Inclusivas.

3) A matrícula da Educação de Jovens e Adultos e da Educação Profissional refere-se ao 1º semestre de 2015.

### NÚMERO DE INSTITUIÇÕES EDUCACIONAIS, POR LOCALIZAÇÃO, SEGUNDO OFERTA DA ETAPA/MODALIDADE 2015

ETAPA/MODALIDADE		TOTAL	URBANA	RURAL
<b>EDUCAÇÃO INFANTIL</b>	Creche	1	1	-
	Pré Escola	16	16	-
<b>ENSINO FUNDAMENTAL</b>	<b>8 anos</b>	1ª a 4ª Série	-	-
		5ª a 8ª Série	-	-
	<b>9 anos</b>	Anos Iniciais (1º ao 5º)	30	30
		Anos Finais (6º ao 9º)	17	17
<b>ENSINO MÉDIO</b>		<b>8</b>	<b>8</b>	-
<b>EDUCAÇÃO PROFISSIONAL</b>		<b>1</b>	<b>1</b>	-
<b>EDUCAÇÃO DE JOVENS E ADULTOS</b>		<b>3</b>	<b>3</b>	-
<b>EDUCAÇÃO ESPECIAL</b>	Instituição Educacional Exclusivamente Especializada	1	1	-
	Classe Especial	18	18	-
	Classe Comum	57	57	-

FONTE: CENSO ESCOLAR-SE/DF

Nota: 1) A instituição educacional pode oferecer mais de uma etapa/modalidade.

# Caderno de Matrículas 2015

## COORDENAÇÃO REGIONAL DE ENSINO BRAZLÂNDIA

### 2.2.4. MATRÍCULA INICIAL DA REDE PÚBLICA ESTADUAL, POR LOCALIZAÇÃO, SEGUNDO ETAPA/MODALIDADE E TURNO 2015

ETAPA/MODALIDADE TURNO	TOTAL	LOCALIZAÇÃO			
		URBANA	%	RURAL	%
<b>TOTAL</b>	<b>17.101</b>	<b>12.407</b>	<b>72,55%</b>	<b>4.694</b>	<b>27,45%</b>
DIURNO	15.830	11.364	71,79%	4.466	28,21%
NOTURNO	1.271	1.043	82,06%	228	17,94%
<b>EDUCAÇÃO INFANTIL</b>	<b>1.666</b>	<b>1.248</b>	<b>74,91%</b>	<b>418</b>	<b>25,09%</b>
DIURNO	1.666	1.248	74,91%	418	25,09%
NOTURNO	-	-	-	-	-
<b>ENSINO FUNDAMENTAL - 8 ANOS</b>	<b>-</b>	<b>-</b>	<b>-</b>	<b>-</b>	<b>-</b>
DIURNO	-	-	-	-	-
NOTURNO	-	-	-	-	-
<b>ENSINO FUNDAMENTAL - 9 ANOS</b>	<b>11.226</b>	<b>7.725</b>	<b>69%</b>	<b>3.501</b>	<b>31,19%</b>
DIURNO	11.226	7.725	69%	3.501	31,19%
NOTURNO	-	-	-	-	-
<b>ENSINO MÉDIO</b>	<b>2.862</b>	<b>2.317</b>	<b>80,96%</b>	<b>545</b>	<b>19,04%</b>
DIURNO	2.751	2.206	80,19%	545	19,81%
NOTURNO	111	111	100,00%	-	-
<b>EDUCAÇÃO DE JOVENS E ADULTOS</b>	<b>1.160</b>	<b>932</b>	<b>80,34%</b>	<b>228</b>	<b>19,66%</b>
DIURNO	-	-	-	-	-
NOTURNO	1.160	932	80,34%	228	19,66%
<b>EDUCAÇÃO ESPECIAL</b>	<b>187</b>	<b>185</b>	<b>98,93%</b>	<b>2</b>	<b>1,07%</b>
DIURNO	187	185	98,93%	2	1,07%
NOTURNO	-	-	-	-	-
<b>EDUCAÇÃO PROFISSIONAL</b>	<b>-</b>	<b>-</b>	<b>-</b>	<b>-</b>	<b>-</b>
DIURNO	-	-	-	-	-
NOTURNO	-	-	-	-	-

FONTE: CENSO ESCOLAR-SE/DF

Notas: 1) Incluídos os alunos das CDI (Correção da Distorção Idade/Ano) no Ensino Fundamental em 9 anos de escolarização.

2) A matrícula da Educação Especial refere-se aos alunos atendidos em Instituições Exclusivamente Especializadas e em Classes Especiais, os demais ANEE (383) são atendidos em Instituições Inclusivas.

3) A matrícula da Educação de Jovens e Adultos refere-se ao 1º semestre de 2015.

### NÚMERO DE INSTITUIÇÕES EDUCACIONAIS, POR LOCALIZAÇÃO, SEGUNDO OFERTA DA ETAPA/MODALIDADE 2015

ETAPA/MODALIDADE	TOTAL	URBANA	RURAL
<b>EDUCAÇÃO INFANTIL</b>	Creche	1	-
	Pré Escola	11	7
<b>ENSINO FUNDAMENTAL</b>	<b>8 anos</b>	-	-
	1ª a 4ª Série	-	-
	5ª a 8ª Série	-	-
	<b>9 anos</b>	19	10
	Anos Iniciais (1º ao 5º)	9	
	Anos Finais (6º ao 9º)	4	4
<b>ENSINO MÉDIO</b>	<b>5</b>	<b>2</b>	<b>3</b>
<b>EDUCAÇÃO PROFISSIONAL</b>	<b>-</b>	<b>-</b>	<b>-</b>
<b>EDUCAÇÃO DE JOVENS E ADULTOS</b>	<b>3</b>	<b>2</b>	<b>1</b>
<b>EDUCAÇÃO ESPECIAL</b>	Instituição Educacional Exclusivamente Especializada	1	-
	Classe Especial	3	1
	Classe Comum	25	9

FONTE: CENSO ESCOLAR-SE/DF

Nota: 1) A instituição educacional pode oferecer mais de uma etapa/modalidade.



# Caderno de Matrículas 2015

## COORDENAÇÃO REGIONAL DE ENSINO SOBRADINHO

### 2.2.5. MATRÍCULA INICIAL DA REDE PÚBLICA ESTADUAL, POR LOCALIZAÇÃO, SEGUNDO ETAPA/MODALIDADE E TURNO 2015

ETAPA/MODALIDADE TURNO	TOTAL	LOCALIZAÇÃO			
		URBANA	%	RURAL	%
<b>TOTAL</b>	<b>27.097</b>	<b>24.569</b>	<b>90,67%</b>	<b>2.528</b>	<b>9,33%</b>
DIURNO	23.624	21.419	90,67%	2.205	9,33%
NOTURNO	3.473	3.150	90,70%	323	9,30%
<b>EDUCAÇÃO INFANTIL</b>	<b>2.170</b>	<b>2.007</b>	<b>92,49%</b>	<b>163</b>	<b>7,51%</b>
DIURNO	2.170	2.007	92,49%	163	7,51%
NOTURNO	-	-	-	-	-
<b>ENSINO FUNDAMENTAL - 8 ANOS</b>	<b>1.639</b>	<b>1.538</b>	<b>93,84%</b>	<b>101</b>	<b>6,16%</b>
DIURNO	1.639	1.538	93,84%	101	6,16%
NOTURNO	-	-	-	-	-
<b>ENSINO FUNDAMENTAL - 9 ANOS</b>	<b>15.255</b>	<b>13.474</b>	<b>88,33%</b>	<b>1.781</b>	<b>11,67%</b>
DIURNO	15.255	13.474	88,33%	1.781	11,67%
NOTURNO	-	-	-	-	-
<b>ENSINO MÉDIO</b>	<b>4.645</b>	<b>4.444</b>	<b>95,67%</b>	<b>201</b>	<b>4,33%</b>
DIURNO	4.282	4.123	96,29%	159	3,71%
NOTURNO	363	321	88,43%	42	11,57%
<b>EDUCAÇÃO DE JOVENS E ADULTOS</b>	<b>3.110</b>	<b>2.829</b>	<b>90,96%</b>	<b>281</b>	<b>9,04%</b>
DIURNO	-	-	-	-	-
NOTURNO	3.110	2.829	90,96%	281	9,04%
<b>EDUCAÇÃO ESPECIAL</b>	<b>278</b>	<b>277</b>	<b>99,64%</b>	<b>1</b>	<b>0,36%</b>
DIURNO	278	277	99,64%	1	0,36%
NOTURNO	-	-	-	-	-
<b>EDUCAÇÃO PROFISSIONAL</b>	<b>-</b>	<b>-</b>	<b>-</b>	<b>-</b>	<b>-</b>
DIURNO	-	-	-	-	-
NOTURNO	-	-	-	-	-

FONTE: CENSO ESCOLAR-SE/DF

Notas: 1) Incluídos os alunos das CDI (Correção da Distorção Idade/Série e Ano) no Ensino Fundamental em 8 e 9 anos de escolarização.

2) A matrícula da Educação Especial refere-se aos alunos atendidos em Instituições Exclusivamente Especializadas e em Classes Especiais, os demais ANEE (672) são atendidos em Instituições Inclusivas.

3) A matrícula da Educação de Jovens e Adultos refere-se ao 1º semestre de 2015.

### NÚMERO DE INSTITUIÇÕES EDUCACIONAIS, POR LOCALIZAÇÃO, SEGUNDO OFERTA DA ETAPA/MODALIDADE 2015

ETAPA/MODALIDADE		TOTAL	URBANA	RURAL	
<b>EDUCAÇÃO INFANTIL</b>	Creche	1	1	-	
	Pré Escola	19	13	6	
<b>ENSINO FUNDAMENTAL</b>	<b>8 anos</b>	1ª a 4ª Série	-	-	
		5ª a 8ª Série	12	11	
	<b>9 anos</b>	Anos Iniciais (1º ao 5º)	30	19	11
		Anos Finais (6º ao 9º)	11	10	1
<b>ENSINO MÉDIO</b>		6	5	1	
<b>EDUCAÇÃO PROFISSIONAL</b>		-	-	-	
<b>EDUCAÇÃO DE JOVENS E ADULTOS</b>		11	10	1	
<b>EDUCAÇÃO ESPECIAL</b>	Instituição Educacional Exclusivamente Especializada	1	1	-	
	Classe Especial	16	15	1	
	Classe Comum	41	33	8	

FONTE: CENSO ESCOLAR-SE/DF

Nota: 1) A instituição educacional pode oferecer mais de uma etapa/modalidade.

# Caderno de Matrículas 2015

## COORDENAÇÃO REGIONAL DE ENSINO PLANALTINA

### 2.2.6. MATRÍCULA INICIAL DA REDE PÚBLICA ESTADUAL, POR LOCALIZAÇÃO, SEGUNDO ETAPA/MODALIDADE E TURNO 2015

ETAPA/MODALIDADE TURNO	TOTAL	LOCALIZAÇÃO			
		URBANA	%	RURAL	%
<b>TOTAL</b>	<b>41.369</b>	<b>37.329</b>	<b>90,23%</b>	<b>4.040</b>	<b>9,77%</b>
DIURNO	36.037	32.002	88,80%	4.035	11,20%
NOTURNO	5.332	5.327	99,91%	5	-
<b>EDUCAÇÃO INFANTIL</b>	<b>2.641</b>	<b>2.283</b>	<b>86,44%</b>	<b>358</b>	<b>13,56%</b>
DIURNO	2.641	2.283	86,44%	358	13,56%
NOTURNO	-	-	-	-	-
<b>ENSINO FUNDAMENTAL - 8 ANOS</b>	<b>2.602</b>	<b>2.312</b>	<b>88,85%</b>	<b>290</b>	<b>11,15%</b>
DIURNO	2.447	2.157	88,15%	290	11,85%
NOTURNO	155	155	100,00%	-	-
<b>ENSINO FUNDAMENTAL - 9 ANOS</b>	<b>24.595</b>	<b>21.675</b>	<b>88,13%</b>	<b>2.920</b>	<b>11,87%</b>
DIURNO	24.379	21.459	88,02%	2.920	11,98%
NOTURNO	216	216	100,00%	-	-
<b>ENSINO MÉDIO</b>	<b>6.364</b>	<b>5.897</b>	<b>92,66%</b>	<b>467</b>	<b>7,34%</b>
DIURNO	5.620	5.153	91,69%	467	8,31%
NOTURNO	744	744	100,00%	-	-
<b>EDUCAÇÃO DE JOVENS E ADULTOS</b>	<b>3.917</b>	<b>3.912</b>	<b>99,87%</b>	<b>5</b>	<b>0,13%</b>
DIURNO	-	-	-	-	-
NOTURNO	3.917	3.912	99,87%	5	0,13%
<b>EDUCAÇÃO ESPECIAL</b>	<b>338</b>	<b>338</b>	<b>100,00%</b>	<b>-</b>	<b>-</b>
DIURNO	323	323	100,00%	-	-
NOTURNO	15	15	100,00%	-	-
<b>EDUCAÇÃO PROFISSIONAL</b>	<b>927</b>	<b>927</b>	<b>100,00%</b>	<b>-</b>	<b>-</b>
DIURNO	627	627	100,00%	-	-
NOTURNO	300	300	100,00%	-	-

FONTE: CENSO ESCOLAR-SE/DF

Notas: 1) Incluídos os alunos das CDI (Correção da Distorção Idade/Série e Ano) no Ensino Fundamental em 8 e 9 anos de escolarização.

2) A matrícula da Educação Especial refere-se aos alunos atendidos em Instituições Exclusivamente Especializadas e em Classes Especiais, os demais ANEE (770) são atendidos em Instituições Inclusivas.

3) A matrícula da Educação de Jovens e Adultos e da Educação Profissional refere-se ao 1º semestre de 2015.

### NÚMERO DE INSTITUIÇÕES EDUCACIONAIS, POR LOCALIZAÇÃO, SEGUNDO OFERTA DA ETAPA/MODALIDADE 2015

ETAPA/MODALIDADE	TOTAL	URBANA	RURAL
<b>EDUCAÇÃO INFANTIL</b>	Creche	-	-
	Pré Escola	32	17
<b>ENSINO FUNDAMENTAL</b>	<b>8 anos</b>	1ª a 4ª Série	-
		5ª a 8ª Série	11
	<b>9 anos</b>	Anos Iniciais (1º ao 5º)	46
		Anos Finais (6º ao 9º)	21
<b>ENSINO MÉDIO</b>	10	7	
<b>EDUCAÇÃO PROFISSIONAL</b>	1	1	
<b>EDUCAÇÃO DE JOVENS E ADULTOS</b>	11	10	
<b>EDUCAÇÃO ESPECIAL</b>	Instituição Educacional Exclusivamente Especializada	1	1
	Classe Especial	8	8
	Classe Comum	54	39

FONTE: CENSO ESCOLAR-SE/DF

Nota: 1) A instituição educacional pode oferecer mais de uma etapa/modalidade.

# Caderno de Matrículas 2015

## COORDENAÇÃO REGIONAL DE ENSINO NÚCLEO BANDEIRANTE

### 2.2.7. MATRÍCULA INICIAL DA REDE PÚBLICA ESTADUAL, POR LOCALIZAÇÃO, SEGUNDO ETAPA/MODALIDADE E TURNO 2015

ETAPA/MODALIDADE TURNO	TOTAL	LOCALIZAÇÃO			
		URBANA	%	RURAL	%
<b>TOTAL</b>	<b>21.551</b>	<b>20.783</b>	<b>96,44%</b>	<b>768</b>	<b>3,56%</b>
DIURNO	18.662	17.894	95,88%	768	4,12%
NOTURNO	2.889	2.889	100,00%	-	-
<b>EDUCAÇÃO INFANTIL</b>	<b>1.863</b>	<b>1.839</b>	<b>98,71%</b>	<b>24</b>	<b>1,29%</b>
DIURNO	1.863	1.839	98,71%	24	1,29%
NOTURNO	-	-	-	-	-
<b>ENSINO FUNDAMENTAL - 8 ANOS</b>	<b>1.476</b>	<b>1.476</b>	<b>100,00%</b>	<b>-</b>	<b>-</b>
DIURNO	1.476	1.476	100,00%	-	-
NOTURNO	-	-	-	-	-
<b>ENSINO FUNDAMENTAL - 9 ANOS</b>	<b>12.022</b>	<b>11.280</b>	<b>93,83%</b>	<b>742</b>	<b>6,17%</b>
DIURNO	12.022	11.280	93,83%	742	6,17%
NOTURNO	-	-	-	-	-
<b>ENSINO MÉDIO</b>	<b>3.559</b>	<b>3.559</b>	<b>100,00%</b>	<b>-</b>	<b>-</b>
DIURNO	3.173	3.173	100,00%	-	-
NOTURNO	386	386	100,00%	-	-
<b>EDUCAÇÃO DE JOVENS E ADULTOS</b>	<b>2.503</b>	<b>2.503</b>	<b>100,00%</b>	<b>-</b>	<b>-</b>
DIURNO	-	-	-	-	-
NOTURNO	2.503	2.503	100,00%	-	-
<b>EDUCAÇÃO ESPECIAL</b>	<b>128</b>	<b>126</b>	<b>98,44%</b>	<b>2</b>	<b>1,56%</b>
DIURNO	128	126	98,44%	2	1,56%
NOTURNO	-	-	-	-	-
<b>EDUCAÇÃO PROFISSIONAL</b>	<b>-</b>	<b>-</b>	<b>-</b>	<b>-</b>	<b>-</b>
DIURNO	-	-	-	-	-
NOTURNO	-	-	-	-	-

FONTE: CENSO ESCOLAR-SE/DF

Notas: 1) Incluídos os alunos das CDI (Correção da Distorção Idade/Série e Ano) no Ensino Fundamental em 8 e 9 anos de escolarização.

2) A matrícula da Educação Especial refere-se aos alunos atendidos em Classes Especiais, os demais ANEE (424) são atendidos em Instituições Inclusivas.

3) A matrícula da Educação de Jovens e Adultos refere-se ao 1º semestre de 2015.

### NÚMERO DE INSTITUIÇÕES EDUCACIONAIS, POR LOCALIZAÇÃO, SEGUNDO OFERTA DA ETAPA/MODALIDADE 2015

ETAPA/MODALIDADE		TOTAL	URBANA	RURAL	
<b>EDUCAÇÃO INFANTIL</b>	Creche	-	-	-	
	Pré Escola	8	7	1	
<b>ENSINO FUNDAMENTAL</b>	<b>8 anos</b>	1ª a 4ª Série	-	-	
		5ª a 8ª Série	12	12	
	<b>9 anos</b>	Anos Iniciais (1º ao 5º)	21	18	3
		Anos Finais (6º ao 9º)	11	11	-
<b>ENSINO MÉDIO</b>		5	5	-	
<b>EDUCAÇÃO PROFISSIONAL</b>		-	-	-	
<b>EDUCAÇÃO DE JOVENS E ADULTOS</b>		8	8	-	
<b>EDUCAÇÃO ESPECIAL</b>	Instituição Educacional Exclusivamente Especializada	-	-	-	
	Classe Especial	17	16	1	
	Classe Comum	31	29	2	

FONTE: CENSO ESCOLAR-SE/DF

Nota: 1) A instituição educacional pode oferecer mais de uma etapa/modalidade.

# Caderno de Matrículas 2015

## COORDENAÇÃO REGIONAL DE ENSINO CEILÂNDIA

### 2.2.8. MATRÍCULA INICIAL DA REDE PÚBLICA ESTADUAL, POR LOCALIZAÇÃO, SEGUNDO ETAPA/MODALIDADE E TURNO 2015

ETAPA/MODALIDADE TURNO	TOTAL	LOCALIZAÇÃO			
		URBANA	%	RURAL	%
<b>TOTAL</b>	<b>83.279</b>	<b>82.129</b>	<b>98,62%</b>	<b>1.150</b>	<b>1,38%</b>
DIURNO	74.251	73.204	98,59%	1.047	1,41%
NOTURNO	9.028	8.925	98,86%	103	1,14%
<b>EDUCAÇÃO INFANTIL</b>	<b>6.820</b>	<b>6.730</b>	<b>98,68%</b>	<b>90</b>	<b>1,32%</b>
DIURNO	6.820	6.730	98,68%	90	1,32%
NOTURNO	-	-	-	-	-
<b>ENSINO FUNDAMENTAL - 8 ANOS</b>	<b>-</b>	<b>-</b>	<b>-</b>	<b>-</b>	<b>-</b>
DIURNO	-	-	-	-	-
NOTURNO	-	-	-	-	-
<b>ENSINO FUNDAMENTAL - 9 ANOS</b>	<b>52.480</b>	<b>51.605</b>	<b>98,33%</b>	<b>875</b>	<b>12,83%</b>
DIURNO	52.480	51.605	98,33%	875	1,67%
NOTURNO	-	-	-	-	-
<b>ENSINO MÉDIO</b>	<b>13.240</b>	<b>13.158</b>	<b>99,38%</b>	<b>82</b>	<b>0,62%</b>
DIURNO	11.973	11.891	99,32%	82	0,68%
NOTURNO	1.267	1.267	100,00%	-	-
<b>EDUCAÇÃO DE JOVENS E ADULTOS</b>	<b>8.670</b>	<b>8.567</b>	<b>98,81%</b>	<b>103</b>	<b>1,19%</b>
DIURNO	1.364	1.364	100,00%	-	-
NOTURNO	7.306	7.203	98,59%	103	1,41%
<b>EDUCAÇÃO ESPECIAL</b>	<b>855</b>	<b>849</b>	<b>99,30%</b>	<b>6</b>	<b>0,70%</b>
DIURNO	855	849	99,30%	6	0,70%
NOTURNO	-	-	-	-	-
<b>EDUCAÇÃO PROFISSIONAL</b>	<b>1.220</b>	<b>1.220</b>	<b>100,00%</b>	<b>-</b>	<b>-</b>
DIURNO	765	765	100,00%	-	-
NOTURNO	455	455	100,00%	-	-

FONTE: CENSO ESCOLAR-SE/DF

Notas: 1) Incluídos os alunos das CDI (Correção da Distorção Idade/Ano) no Ensino Fundamental em 9 anos de escolarização.

2) A matrícula da Educação Especial refere-se aos alunos atendidos em Instituições Exclusivamente Especializadas e em Classes Especiais, os demais ANEE (1.551) são atendidos em Instituições Inclusivas.

3) A matrícula da Educação de Jovens e Adultos e da Educação Profissional refere-se ao 1º semestre de 2015.

### NÚMERO DE INSTITUIÇÕES EDUCACIONAIS, POR LOCALIZAÇÃO, SEGUNDO OFERTA DA ETAPA/MODALIDADE 2015

ETAPA/MODALIDADE		TOTAL	URBANA	RURAL	
<b>EDUCAÇÃO INFANTIL</b>	Creche	-	-	-	
	Pré Escola	51	49	2	
<b>ENSINO FUNDAMENTAL</b>	<b>8 anos</b>	1ª a 4ª Série	-	-	
		5ª a 8ª Série	-	-	
	<b>9 anos</b>	Anos Iniciais (1º ao 5º)	58	54	4
		Anos Finais (6º ao 9º)	29	27	2
<b>ENSINO MÉDIO</b>		12	11	1	
<b>EDUCAÇÃO PROFISSIONAL</b>		1	1	-	
<b>EDUCAÇÃO DE JOVENS E ADULTOS</b>		16	14	2	
<b>EDUCAÇÃO ESPECIAL</b>	Instituição Educacional Exclusivamente Especializada	2	2	-	
	Classe Especial	46	44	2	
	Classe Comum	87	85	2	

FONTE: CENSO ESCOLAR-SE/DF

Nota: 1) A instituição educacional pode oferecer mais de uma etapa/modalidade.

# Caderno de Matrículas 2015

## COORDENAÇÃO REGIONAL DE ENSINO GUARÁ

### 2.2.9. MATRÍCULA INICIAL DA REDE PÚBLICA ESTADUAL, POR LOCALIZAÇÃO, SEGUNDO ETAPA/MODALIDADE E TURNO 2015

ETAPA/MODALIDADE TURNO	TOTAL	LOCALIZAÇÃO			
		URBANA	%	RURAL	%
<b>TOTAL</b>	<b>18.356</b>	<b>18.356</b>	<b>100,00%</b>	-	-
DIURNO	15.694	15.694	100,00%	-	-
NOTURNO	2.662	2.662	100,00%	-	-
<b>EDUCAÇÃO INFANTIL</b>	<b>886</b>	<b>886</b>	<b>100,00%</b>	-	-
DIURNO	886	886	100,00%	-	-
NOTURNO	-	-	-	-	-
<b>ENSINO FUNDAMENTAL - 8 ANOS</b>	<b>-</b>	<b>-</b>	<b>-</b>	<b>-</b>	<b>-</b>
DIURNO	-	-	-	-	-
NOTURNO	-	-	-	-	-
<b>ENSINO FUNDAMENTAL - 9 ANOS</b>	<b>11.950</b>	<b>11.950</b>	<b>100,00%</b>	-	-
DIURNO	11.950	11.950	100,00%	-	-
NOTURNO	-	-	-	-	-
<b>ENSINO MÉDIO</b>	<b>2.947</b>	<b>2.947</b>	<b>100,00%</b>	-	-
DIURNO	2.587	2.587	100,00%	-	-
NOTURNO	360	360	100,00%	-	-
<b>EDUCAÇÃO DE JOVENS E ADULTOS</b>	<b>2.302</b>	<b>2.302</b>	<b>100,00%</b>	-	-
DIURNO	-	-	-	-	-
NOTURNO	2.302	2.302	100,00%	-	-
<b>EDUCAÇÃO ESPECIAL</b>	<b>271</b>	<b>271</b>	<b>100,00%</b>	-	-
DIURNO	271	271	100,00%	-	-
NOTURNO	-	-	-	-	-
<b>EDUCAÇÃO PROFISSIONAL</b>	<b>-</b>	<b>-</b>	<b>-</b>	<b>-</b>	<b>-</b>
DIURNO	-	-	-	-	-
NOTURNO	-	-	-	-	-

FONTE: CENSO ESCOLAR-SE/DF

Notas: 1) Incluídos os alunos das CDI (Correção da Distorção Idade/Ano) no Ensino Fundamental em 9 anos de escolarização.

2) A matrícula da Educação Especial refere-se aos alunos atendidos em Instituições Exclusivamente Especializadas e em Classes Especiais, os demais ANEE (359) são atendidos em Instituições Inclusivas.

3) A matrícula da Educação de Jovens e Adultos refere-se ao 1º semestre de 2015.

### NÚMERO DE INSTITUIÇÕES EDUCACIONAIS, POR LOCALIZAÇÃO, SEGUNDO OFERTA DA ETAPA/MODALIDADE 2015

ETAPA/MODALIDADE		TOTAL	URBANA	RURAL
<b>EDUCAÇÃO INFANTIL</b>	Creche	-	-	-
	Pré Escola	8	8	-
<b>ENSINO FUNDAMENTAL</b>	<b>8 anos</b>	1ª a 4ª Série	-	-
		5ª a 8ª Série	-	-
	<b>9 anos</b>	Anos Iniciais (1º ao 5º)	14	14
		Anos Finais (6º ao 9º)	10	10
<b>ENSINO MÉDIO</b>		<b>5</b>	<b>5</b>	-
<b>EDUCAÇÃO PROFISSIONAL</b>		<b>-</b>	<b>-</b>	<b>-</b>
<b>EDUCAÇÃO DE JOVENS E ADULTOS</b>		<b>6</b>	<b>6</b>	-
<b>EDUCAÇÃO ESPECIAL</b>	Instituição Educacional Exclusivamente Especializada	1	1	-
	Classe Especial	7	7	-
	Classe Comum	24	24	-

FONTE: CENSO ESCOLAR-SE/DF

Nota: 1) A instituição educacional pode oferecer mais de uma etapa/modalidade.

# Caderno de Matrículas 2015

## COORDENAÇÃO REGIONAL DE ENSINO SAMAMBAIA

### 2.2.10. MATRÍCULA INICIAL DA REDE PÚBLICA ESTADUAL, POR LOCALIZAÇÃO, SEGUNDO ETAPA/MODALIDADE E TURNO 2015

ETAPA/MODALIDADE TURNO	TOTAL	LOCALIZAÇÃO			
		URBANA	%	RURAL	%
<b>TOTAL</b>	<b>35.515</b>	<b>35.515</b>	<b>100,00%</b>	-	-
DIURNO	31.459	31.459	100,00%	-	-
NOTURNO	4.056	4.056	100,00%	-	-
<b>EDUCAÇÃO INFANTIL</b>	<b>2.248</b>	<b>2.248</b>	<b>100,00%</b>	-	-
DIURNO	2.248	2.248	100,00%	-	-
NOTURNO	-	-	-	-	-
<b>ENSINO FUNDAMENTAL - 8 ANOS</b>	<b>-</b>	<b>-</b>	<b>-</b>	<b>-</b>	<b>-</b>
DIURNO	-	-	-	-	-
NOTURNO	-	-	-	-	-
<b>ENSINO FUNDAMENTAL - 9 ANOS</b>	<b>24.164</b>	<b>24.164</b>	<b>100,00%</b>	-	-
DIURNO	24.164	24.164	100,00%	-	-
NOTURNO	-	-	-	-	-
<b>ENSINO MÉDIO</b>	<b>5.281</b>	<b>5.281</b>	<b>100,00%</b>	-	-
DIURNO	4.735	4.735	100,00%	-	-
NOTURNO	546	546	100,00%	-	-
<b>EDUCAÇÃO DE JOVENS E ADULTOS</b>	<b>3.510</b>	<b>3.510</b>	<b>100,00%</b>	-	-
DIURNO	-	-	-	-	-
NOTURNO	3.510	3.510	100,00%	-	-
<b>EDUCAÇÃO ESPECIAL</b>	<b>312</b>	<b>312</b>	<b>100,00%</b>	-	-
DIURNO	312	312	100,00%	-	-
NOTURNO	-	-	-	-	-
<b>EDUCAÇÃO PROFISSIONAL</b>	<b>-</b>	<b>-</b>	<b>-</b>	<b>-</b>	<b>-</b>
DIURNO	-	-	-	-	-
NOTURNO	-	-	-	-	-

FONTE: CENSO ESCOLAR-SE/DF

Notas: 1) Incluídos os alunos das CDI (Correção da Distorção Idade/Ano) no Ensino Fundamental em 9 anos de escolarização.

2) A matrícula da Educação Especial refere-se aos alunos atendidos em Instituições Exclusivamente Especializadas e em Classes Especiais, os demais ANEE (461) são atendidos em Instituições Inclusivas.

3) A matrícula da Educação de Jovens e Adultos refere-se ao 1º semestre de 2015.

### NÚMERO DE INSTITUIÇÕES EDUCACIONAIS, POR LOCALIZAÇÃO, SEGUNDO OFERTA DA ETAPA/MODALIDADE 2015

ETAPA/MODALIDADE		TOTAL	URBANA	RURAL
<b>EDUCAÇÃO INFANTIL</b>	Creche	1	1	-
	Pré Escola	12	12	-
<b>ENSINO FUNDAMENTAL</b>	8 anos	1ª a 4ª Série	-	-
		5ª a 8ª Série	-	-
	9 anos	Anos Iniciais (1º ao 5º)	23	23
		Anos Finais (6º ao 9º)	12	12
<b>ENSINO MÉDIO</b>		<b>4</b>	<b>4</b>	<b>-</b>
<b>EDUCAÇÃO PROFISSIONAL</b>		<b>-</b>	<b>-</b>	<b>-</b>
<b>EDUCAÇÃO DE JOVENS E ADULTOS</b>		<b>10</b>	<b>10</b>	<b>-</b>
<b>EDUCAÇÃO ESPECIAL</b>	Instituição Educacional Exclusivamente Especializada	1	1	-
	Classe Especial	17	17	-
	Classe Comum	38	38	-

FONTE: CENSO ESCOLAR-SE/DF

Nota: 1) A instituição educacional pode oferecer mais de uma etapa/modalidade.

# Caderno de Matrículas 2015

## COORDENAÇÃO REGIONAL DE ENSINO SANTA MARIA

### 2.2.11. MATRÍCULA INICIAL DA REDE PÚBLICA ESTADUAL, POR LOCALIZAÇÃO, SEGUNDO ETAPA/MODALIDADE E TURNO 2015

ETAPA/MODALIDADE TURNO	TOTAL	LOCALIZAÇÃO			
		URBANA	%	RURAL	%
<b>TOTAL</b>	<b>25.427</b>	<b>24.918</b>	<b>98,00%</b>	<b>509</b>	<b>2,00%</b>
DIURNO	22.778	22.269	97,77%	509	2,23%
NOTURNO	2.649	2.649	100,00%	-	-
<b>EDUCAÇÃO INFANTIL</b>	<b>2.580</b>	<b>2.580</b>	<b>100,00%</b>	<b>-</b>	<b>-</b>
DIURNO	2.580	2.580	100,00%	-	-
NOTURNO	-	-	-	-	-
<b>ENSINO FUNDAMENTAL - 8 ANOS</b>	<b>1.525</b>	<b>1.472</b>	<b>96,52%</b>	<b>53</b>	<b>3,48%</b>
DIURNO	1.525	1.472	96,52%	53	3,48%
NOTURNO	-	-	-	-	-
<b>ENSINO FUNDAMENTAL - 9 ANOS</b>	<b>14.666</b>	<b>14.210</b>	<b>96,89%</b>	<b>456</b>	<b>3,11%</b>
DIURNO	14.666	14.210	96,89%	456	3,11%
NOTURNO	-	-	-	-	-
<b>ENSINO MÉDIO</b>	<b>4.157</b>	<b>4.157</b>	<b>100,00%</b>	<b>-</b>	<b>-</b>
DIURNO	3.770	3.770	100,00%	-	-
NOTURNO	387	387	100,00%	-	-
<b>EDUCAÇÃO DE JOVENS E ADULTOS</b>	<b>2.262</b>	<b>2.262</b>	<b>100,00%</b>	<b>-</b>	<b>-</b>
DIURNO	-	-	-	-	-
NOTURNO	2.262	2.262	100,00%	-	-
<b>EDUCAÇÃO ESPECIAL</b>	<b>237</b>	<b>237</b>	<b>100,00%</b>	<b>-</b>	<b>-</b>
DIURNO	237	237	100,00%	-	-
NOTURNO	-	-	-	-	-
<b>EDUCAÇÃO PROFISSIONAL</b>	<b>-</b>	<b>-</b>	<b>-</b>	<b>-</b>	<b>-</b>
DIURNO	-	-	-	-	-
NOTURNO	-	-	-	-	-

FONTE: CENSO ESCOLAR-SE/DF

Notas: 1) Incluídos os alunos das CDI (Correção da Distorção Idade/Ano) no Ensino Fundamental em 9 anos de escolarização.

2) A matrícula da Educação Especial refere-se aos alunos atendidos em Instituições Exclusivamente Especializadas e em Classes Especiais, os demais ANEE (492) são atendidos em Instituições Inclusivas.

3) A matrícula da Educação de Jovens e Adultos refere-se ao 1º semestre de 2015.

### NÚMERO DE INSTITUIÇÕES EDUCACIONAIS, POR LOCALIZAÇÃO, SEGUNDO OFERTA DA ETAPA/MODALIDADE 2015

ETAPA/MODALIDADE	TOTAL	URBANA	RURAL
<b>EDUCAÇÃO INFANTIL</b>	Creche	1	1
	Pré Escola	10	10
<b>ENSINO FUNDAMENTAL</b>	<b>8 anos</b>	-	-
	1ª a 4ª Série	-	-
	5ª a 8ª Série	10	9
	<b>9 anos</b>	15	14
	Anos Iniciais (1º ao 5º)	14	13
	Anos Finais (6º ao 9º)	1	1
<b>ENSINO MÉDIO</b>	<b>4</b>	<b>4</b>	<b>-</b>
<b>EDUCAÇÃO PROFISSIONAL</b>	<b>-</b>	<b>-</b>	<b>-</b>
<b>EDUCAÇÃO DE JOVENS E ADULTOS</b>	<b>5</b>	<b>5</b>	<b>-</b>
<b>EDUCAÇÃO ESPECIAL</b>	Instituição Educacional Exclusivamente Especializada	1	1
	Classe Especial	7	7
	Classe Comum	27	26

FONTE: CENSO ESCOLAR-SE/DF

Nota: 1) A instituição educacional pode oferecer mais de uma etapa/modalidade.

# Caderno de Matrículas 2015

## COORDENAÇÃO REGIONAL DE ENSINO PARANOÁ

### 2.2.12. MATRÍCULA INICIAL DA REDE PÚBLICA ESTADUAL, POR LOCALIZAÇÃO, SEGUNDO ETAPA/MODALIDADE E TURNO 2015

ETAPA/MODALIDADE TURNO	TOTAL	LOCALIZAÇÃO			
		URBANA	%	RURAL	%
<b>TOTAL</b>	<b>23.032</b>	<b>19.596</b>	<b>85,08%</b>	<b>3.436</b>	<b>14,92%</b>
DIURNO	18.552	15.463	83,35%	3.089	16,65%
NOTURNO	4.480	4.133	92,25%	347	7,75%
<b>EDUCAÇÃO INFANTIL</b>	<b>858</b>	<b>617</b>	<b>71,91%</b>	<b>241</b>	<b>28,09%</b>
DIURNO	858	617	71,91%	241	28,09%
NOTURNO	-	-	-	-	-
<b>ENSINO FUNDAMENTAL - 8 ANOS</b>	<b>1.359</b>	<b>1.169</b>	<b>86,02%</b>	<b>190</b>	<b>13,98%</b>
DIURNO	1.285	1.095	85,21%	190	14,79%
NOTURNO	74	74	-	-	-
<b>ENSINO FUNDAMENTAL - 9 ANOS</b>	<b>14.147</b>	<b>11.833</b>	<b>83,64%</b>	<b>2.314</b>	<b>16,36%</b>
DIURNO	14.147	11.833	83,64%	2.314	16,36%
NOTURNO	-	-	-	-	-
<b>ENSINO MÉDIO</b>	<b>3.361</b>	<b>3.026</b>	<b>90,03%</b>	<b>335</b>	<b>9,97%</b>
DIURNO	2.185	1.850	84,67%	335	15,33%
NOTURNO	1.176	1.176	100,00%	-	-
<b>EDUCAÇÃO DE JOVENS E ADULTOS</b>	<b>3.230</b>	<b>2.883</b>	<b>89,26%</b>	<b>347</b>	<b>10,74%</b>
DIURNO	-	-	-	-	-
NOTURNO	3.230	2.883	89,26%	347	10,74%
<b>EDUCAÇÃO ESPECIAL</b>	<b>77</b>	<b>68</b>	<b>88,31%</b>	<b>9</b>	<b>11,69%</b>
DIURNO	77	68	88,31%	9	11,69%
NOTURNO	-	-	-	-	-
<b>EDUCAÇÃO PROFISSIONAL</b>	<b>-</b>	<b>-</b>	<b>-</b>	<b>-</b>	<b>-</b>
DIURNO	-	-	-	-	-
NOTURNO	-	-	-	-	-

FONTE: CENSO ESCOLAR-SE/DF

Notas: 1) Incluídos os alunos das CDI (Correção da Distorção Idade/Ano) no Ensino Fundamental em 9 anos de escolarização.

2) A matrícula da Educação Especial refere-se aos alunos atendidos em Classes Especiais, os demais ANEE (419) são atendidos em Instituições Inclusivas.

3) A matrícula da Educação de Jovens e Adultos refere-se ao 1º semestre de 2015.

### NÚMERO DE INSTITUIÇÕES EDUCACIONAIS, POR LOCALIZAÇÃO, SEGUNDO OFERTA DA ETAPA/MODALIDADE 2015

ETAPA/MODALIDADE	TOTAL	URBANA	RURAL
<b>EDUCAÇÃO INFANTIL</b>			
Creche	1	1	-
Pré Escola	11	3	8
<b>ENSINO FUNDAMENTAL</b>			
<b>8 anos</b>			
1ª a 4ª Série	-	-	-
5ª a 8ª Série	9	6	3
<b>9 anos</b>			
Anos Iniciais (1º ao 5º)	20	9	11
Anos Finais (6º ao 9º)	10	7	3
<b>ENSINO MÉDIO</b>	<b>3</b>	<b>2</b>	<b>1</b>
<b>EDUCAÇÃO PROFISSIONAL</b>	<b>-</b>	<b>-</b>	<b>-</b>
<b>EDUCAÇÃO DE JOVENS E ADULTOS</b>	<b>9</b>	<b>6</b>	<b>3</b>
<b>EDUCAÇÃO ESPECIAL</b>			
Instituição Educacional Exclusivamente Especializada	-	-	-
Classe Especial	7	5	2
Classe Comum	26	15	11

FONTE: CENSO ESCOLAR-SE/DF

Nota: 1) A instituição educacional pode oferecer mais de uma etapa/modalidade.



# Caderno de Matrículas 2015

## COORDENAÇÃO REGIONAL DE ENSINO SÃO SEBASTIÃO

### 2.2.13. MATRÍCULA INICIAL DA REDE PÚBLICA ESTADUAL, POR LOCALIZAÇÃO, SEGUNDO ETAPA/MODALIDADE E TURNO 2015

ETAPA/MODALIDADE TURNO	TOTAL	LOCALIZAÇÃO			
		URBANA	%	RURAL	%
<b>TOTAL</b>	<b>21.574</b>	<b>20.506</b>	<b>95,05%</b>	<b>1.068</b>	<b>4,95%</b>
DIURNO	19.279	18.211	94,46%	1.068	5,54%
NOTURNO	2.295	2.295	100,00%	-	-
<b>EDUCAÇÃO INFANTIL</b>	<b>1.660</b>	<b>1.523</b>	<b>91,75%</b>	<b>137</b>	<b>8,25%</b>
DIURNO	1.660	1.523	91,75%	137	8,25%
NOTURNO	-	-	-	-	-
<b>ENSINO FUNDAMENTAL - 8 ANOS</b>	<b>1.387</b>	<b>1.313</b>	<b>94,66%</b>	<b>74</b>	<b>5,34%</b>
DIURNO	1.387	1.313	94,66%	74	5,34%
NOTURNO	-	-	-	-	-
<b>ENSINO FUNDAMENTAL - 9 ANOS</b>	<b>12.393</b>	<b>11.541</b>	<b>93,13%</b>	<b>852</b>	<b>6,87%</b>
DIURNO	12.393	11.541	93,13%	852	6,87%
NOTURNO	-	-	-	-	-
<b>ENSINO MÉDIO</b>	<b>3.381</b>	<b>3.381</b>	<b>100,00%</b>	<b>-</b>	<b>-</b>
DIURNO	2.782	2.782	100,00%	-	-
NOTURNO	599	599	100,00%	-	-
<b>EDUCAÇÃO DE JOVENS E ADULTOS</b>	<b>2.641</b>	<b>2.641</b>	<b>100,00%</b>	<b>-</b>	<b>-</b>
DIURNO	945	945	-	-	-
NOTURNO	1.696	1.696	100,00%	-	-
<b>EDUCAÇÃO ESPECIAL</b>	<b>112</b>	<b>107</b>	<b>95,54%</b>	<b>5</b>	<b>4,46%</b>
DIURNO	112	107	95,54%	5	4,46%
NOTURNO	-	-	-	-	-
<b>EDUCAÇÃO PROFISSIONAL</b>	<b>-</b>	<b>-</b>	<b>-</b>	<b>-</b>	<b>-</b>
DIURNO	-	-	-	-	-
NOTURNO	-	-	-	-	-

FONTE: CENSO ESCOLAR-SE/DF

Notas: 1) Incluídos os alunos das CDI (Correção da Distorção Idade/Ano) no Ensino Fundamental em 9 anos de escolarização.

2) A matrícula da Educação Especial refere-se aos alunos atendidos em Classes Especiais, os demais ANEE (278) são atendidos em Instituições Inclusivas.

3) A matrícula da Educação de Jovens e Adultos refere-se ao 1º semestre de 2015.

### NÚMERO DE INSTITUIÇÕES EDUCACIONAIS, POR LOCALIZAÇÃO, SEGUNDO OFERTA DA ETAPA/MODALIDADE 2015

ETAPA/MODALIDADE		TOTAL	URBANA	RURAL
<b>EDUCAÇÃO INFANTIL</b>	Creche	1	1	-
	Pré Escola	10	7	3
<b>ENSINO FUNDAMENTAL</b>	8 anos	1ª a 4ª Série	-	-
		5ª a 8ª Série	8	7
	9 anos	Anos Iniciais (1º ao 5º)	15	11
		Anos Finais (6º ao 9º)	8	7
<b>ENSINO MÉDIO</b>		2	2	-
<b>EDUCAÇÃO PROFISSIONAL</b>		-	-	-
<b>EDUCAÇÃO DE JOVENS E ADULTOS</b>		4	4	-
<b>EDUCAÇÃO ESPECIAL</b>	Instituição Educacional Exclusivamente Especializada	-	-	-
	Classe Especial	14	13	1
	Classe Comum	23	19	4

FONTE: CENSO ESCOLAR-SE/DF

Nota: 1) A instituição educacional pode oferecer mais de uma etapa/modalidade.

# Caderno de Matrículas 2015

COORDENAÇÃO REGIONAL DE ENSINO  
RECANTO DAS EMAS

## 2.2.14. MATRÍCULA INICIAL DA REDE PÚBLICA ESTADUAL, POR LOCALIZAÇÃO, SEGUNDO ETAPA/MODALIDADE E TURNO 2015

ETAPA/MODALIDADE TURNO	TOTAL	LOCALIZAÇÃO			
		URBANA	%	RURAL	%
<b>TOTAL</b>	<b>27.216</b>	<b>27.216</b>	<b>100,00%</b>	-	-
DIURNO	24.120	24.120	100,00%	-	-
NOTURNO	3.096	3.096	100,00%	-	-
<b>EDUCAÇÃO INFANTIL</b>	<b>1.142</b>	<b>1.142</b>	<b>100,00%</b>	-	-
DIURNO	1.142	1.142	100,00%	-	-
NOTURNO	-	-	-	-	-
<b>ENSINO FUNDAMENTAL - 8 ANOS</b>	<b>2.014</b>	<b>2.014</b>	<b>100,00%</b>	-	-
DIURNO	2.014	2.014	100,00%	-	-
NOTURNO	-	-	-	-	-
<b>ENSINO FUNDAMENTAL - 9 ANOS</b>	<b>16.205</b>	<b>16.205</b>	<b>100,00%</b>	-	-
DIURNO	16.205	16.205	100,00%	-	-
NOTURNO	-	-	-	-	-
<b>ENSINO MÉDIO</b>	<b>5.048</b>	<b>5.048</b>	<b>100,00%</b>	-	-
DIURNO	4.653	4.653	100,00%	-	-
NOTURNO	395	395	100,00%	-	-
<b>EDUCAÇÃO DE JOVENS E ADULTOS</b>	<b>2.701</b>	<b>2.701</b>	<b>100,00%</b>	-	-
DIURNO	-	-	-	-	-
NOTURNO	2.701	2.701	100,00%	-	-
<b>EDUCAÇÃO ESPECIAL</b>	<b>106</b>	<b>106</b>	<b>100,00%</b>	-	-
DIURNO	106	106	100,00%	-	-
NOTURNO	-	-	-	-	-
<b>EDUCAÇÃO PROFISSIONAL</b>	<b>-</b>	<b>-</b>	<b>-</b>	<b>-</b>	<b>-</b>
DIURNO	-	-	-	-	-
NOTURNO	-	-	-	-	-

FONTE: CENSO ESCOLAR-SE/DF

Notas: 1) Incluídos os alunos das CDI (Correção da Distorção Idade/Série e Ano) no Ensino Fundamental em 8 e 9 anos de escolarização.

2) A matrícula da Educação Especial refere-se aos alunos atendidos em Classes Especiais, os demais ANEE (401) são atendidos em Instituições Inclusivas.

3) A matrícula da Educação de Jovens e Adultos refere-se ao 1º semestre de 2015.

## NÚMERO DE INSTITUIÇÕES EDUCACIONAIS, POR LOCALIZAÇÃO, SEGUNDO OFERTA DA ETAPA/MODALIDADE 2015

ETAPA/MODALIDADE	TOTAL	URBANA	RURAL
<b>EDUCAÇÃO INFANTIL</b>			
Creche	-	-	-
Pré Escola	3	3	-
<b>ENSINO FUNDAMENTAL</b>			
<b>8 anos</b>			
1ª a 4ª Série	-	-	-
5ª a 8ª Série	12	12	-
<b>9 anos</b>			
Anos Iniciais (1º ao 5º)	17	17	-
Anos Finais (6º ao 9º)	13	13	-
<b>ENSINO MÉDIO</b>	<b>4</b>	<b>4</b>	<b>-</b>
<b>EDUCAÇÃO PROFISSIONAL</b>	<b>-</b>	<b>-</b>	<b>-</b>
<b>EDUCAÇÃO DE JOVENS E ADULTOS</b>	<b>7</b>	<b>7</b>	<b>-</b>
<b>EDUCAÇÃO ESPECIAL</b>			
Instituição Educacional Exclusivamente Especializada	-	-	-
Classe Especial	9	9	-
Classe Comum	25	25	-

FONTE: CENSO ESCOLAR-SE/DF

Nota: 1) A instituição educacional pode oferecer mais de uma etapa/modalidade.

# Caderno de Matrículas 2015

## REGIÃO ADMINISTRATIVA BRASÍLIA

### 2.2.15. MATRÍCULA INICIAL DA REDE PÚBLICA ESTADUAL, POR LOCALIZAÇÃO, SEGUNDO ETAPA/MODALIDADE E TURNO 2015

ETAPA/MODALIDADE TURNO	TOTAL	LOCALIZAÇÃO			
		URBANA	%	RURAL	%
<b>TOTAL</b>	<b>29.657</b>	<b>29.657</b>	<b>100,00%</b>	-	-
DIURNO	28.063	28.063	100,00%	-	-
NOTURNO	1.594	1.594	100,00%	-	-
<b>EDUCAÇÃO INFANTIL</b>	<b>2.623</b>	<b>2.623</b>	<b>100,00%</b>	-	-
DIURNO	2.623	2.623	100,00%	-	-
NOTURNO	-	-	-	-	-
<b>ENSINO FUNDAMENTAL - 8 ANOS</b>	<b>1.995</b>	<b>1.995</b>	<b>100,00%</b>	-	-
DIURNO	1.995	1.995	100,00%	-	-
NOTURNO	-	-	-	-	-
<b>ENSINO FUNDAMENTAL - 9 ANOS</b>	<b>14.418</b>	<b>14.418</b>	<b>100,00%</b>	-	-
DIURNO	14.418	14.418	100,00%	-	-
NOTURNO	-	-	-	-	-
<b>ENSINO MÉDIO</b>	<b>6.657</b>	<b>6.657</b>	<b>100,00%</b>	-	-
DIURNO	6.554	6.554	100,00%	-	-
NOTURNO	103	103	100,00%	-	-
<b>EDUCAÇÃO DE JOVENS E ADULTOS</b>	<b>3.117</b>	<b>3.117</b>	<b>100,00%</b>	-	-
DIURNO	1.742	1.742	100,00%	-	-
NOTURNO	1.375	1.375	100,00%	-	-
<b>EDUCAÇÃO ESPECIAL</b>	<b>569</b>	<b>569</b>	<b>100,00%</b>	-	-
DIURNO	561	561	100,00%	-	-
NOTURNO	8	8	100,00%	-	-
<b>EDUCAÇÃO PROFISSIONAL</b>	<b>278</b>	<b>278</b>	<b>100,00%</b>	-	-
DIURNO	170	170	100,00%	-	-
NOTURNO	108	108	100,00%	-	-

FONTE: CENSO ESCOLAR-SE/DF

Notas: 1) Incluídos os alunos das CDI (Correção da Distorção Idade/Série e Ano) no Ensino Fundamental em 8 e 9 anos de escolarização.

2) A matrícula da Educação Especial refere-se aos alunos atendidos em Instituições Exclusivamente Especializadas e em Classes Especiais, os demais ANEE (837) são atendidos em Instituições Inclusivas.

3) Os dados da Educação Profissional e da Educação de Jovens e Adultos referem-se ao 1º semestre de 2015.

### NÚMERO DE INSTITUIÇÕES EDUCACIONAIS, POR LOCALIZAÇÃO, SEGUNDO OFERTA DA ETAPA/MODALIDADE 2015

ETAPA/MODALIDADE		TOTAL	URBANA	RURAL
EDUCAÇÃO INFANTIL	Creche	1	1	-
	Pré Escola	19	19	-
ENSINO FUNDAMENTAL	8 anos	-	-	-
	1ª a 4ª Série	15	15	-
	5ª a 8ª Série	36	36	-
9 anos	19	19	-	
	Anos Iniciais (1º ao 5º)			
	Anos Finais (6º ao 9º)			
ENSINO MÉDIO		6	6	-
EDUCAÇÃO PROFISSIONAL		1	1	-
EDUCAÇÃO DE JOVENS E ADULTOS		4	4	-
EDUCAÇÃO ESPECIAL	Instituição Educacional Exclusivamente Especializada	3	3	-
	Classe Especial	25	25	-
	Classe Comum	68	68	-

FONTE: CENSO ESCOLAR-SE/DF

Nota: 1) A instituição educacional pode oferecer mais de uma etapa/modalidade.

# Caderno de Matrículas 2015

## REGIÃO ADMINISTRATIVA GAMA

### 2.2.16. MATRÍCULA INICIAL DA REDE PÚBLICA ESTADUAL, POR LOCALIZAÇÃO, SEGUNDO ETAPA/MODALIDADE E TURNO 2015

ETAPA/MODALIDADE TURNO	TOTAL	LOCALIZAÇÃO			
		URBANA	%	RURAL	%
<b>TOTAL</b>	<b>33.839</b>	<b>31.667</b>	<b>93,58%</b>	<b>2.172</b>	<b>6,42%</b>
DIURNO	29.620	27.972	94,44%	1.648	5,56%
NOTURNO	4.219	3.695	87,58%	524	12,42%
<b>EDUCAÇÃO INFANTIL</b>	<b>2.541</b>	<b>2.371</b>	<b>93,31%</b>	<b>170</b>	<b>6,69%</b>
DIURNO	2.541	2.371	93,31%	170	6,69%
NOTURNO	-	-	-	-	-
<b>ENSINO FUNDAMENTAL - 8 ANOS</b>	<b>2.384</b>	<b>2.261</b>	<b>94,84%</b>	<b>123</b>	<b>5,16%</b>
DIURNO	2.384	2.261	94,84%	123	5,16%
NOTURNO	-	-	-	-	-
<b>ENSINO FUNDAMENTAL - 9 ANOS</b>	<b>17.076</b>	<b>15.744</b>	<b>92,20%</b>	<b>1.332</b>	<b>7,80%</b>
DIURNO	17.076	15.744	92,20%	1.332	7,80%
NOTURNO	-	-	-	-	-
<b>ENSINO MÉDIO E MÉDIO INTEGRADO</b>	<b>7.398</b>	<b>7.214</b>	<b>97,51%</b>	<b>184</b>	<b>2,49%</b>
DIURNO	6.933	6.910	99,67%	23	0
NOTURNO	465	304	65,38%	161	34,62%
<b>EDUCAÇÃO DE JOVENS E ADULTOS</b>	<b>3.965</b>	<b>3.602</b>	<b>90,84%</b>	<b>363</b>	<b>9,16%</b>
DIURNO	211	211	100,00%	-	-
NOTURNO	3.754	3.391	90,33%	363	9,67%
<b>EDUCAÇÃO ESPECIAL</b>	<b>475</b>	<b>475</b>	<b>100,00%</b>	<b>-</b>	<b>0,00%</b>
DIURNO	475	475	100,00%	-	0,00%
NOTURNO	-	-	-	-	-
<b>EDUCAÇÃO PROFISSIONAL</b>	<b>-</b>	<b>-</b>	<b>-</b>	<b>-</b>	<b>-</b>
DIURNO	-	-	-	-	-
NOTURNO	-	-	-	-	-

FONTE: CENSO ESCOLAR-SE/DF

Notas: 1) Incluídos os alunos das CDI (Correção da Distorção Idade/Série e Ano) no Ensino Fundamental em 8 e 9 anos de escolarização.

2) A matrícula da Educação Especial refere-se aos alunos atendidos em Instituições Exclusivamente Especializadas e em Classes Especiais, os demais ANEE (647) são atendidos em Instituições Inclusivas.

3) Os dados da Educação de Jovens e Adultos referem-se ao 1º semestre de 2015.

### NÚMERO DE INSTITUIÇÕES EDUCACIONAIS, POR LOCALIZAÇÃO, SEGUNDO OFERTA DA ETAPA/MODALIDADE 2015

ETAPA/MODALIDADE	TOTAL	URBANA	RURAL
<b>EDUCAÇÃO INFANTIL</b>			
Creche	1	1	-
Pré Escola	18	13	5
<b>ENSINO FUNDAMENTAL</b>			
<b>8 anos</b>			
1ª a 4ª Série	-	-	-
5ª a 8ª Série	15	11	4
<b>9 anos</b>			
Anos Iniciais (1º ao 5º)	27	21	6
Anos Finais (6º ao 9º)	15	11	4
<b>ENSINO MÉDIO E MÉDIO INTEGRADO</b>	<b>8</b>	<b>6</b>	<b>2</b>
<b>EDUCAÇÃO PROFISSIONAL</b>	<b>-</b>	<b>-</b>	<b>-</b>
<b>EDUCAÇÃO DE JOVENS E ADULTOS</b>	<b>10</b>	<b>8</b>	<b>2</b>
<b>EDUCAÇÃO ESPECIAL</b>			
Instituição Educacional Exclusivamente Especializada	1	1	-
Classe Especial	17	17	-
Classe Comum	46	40	6

FONTE: CENSO ESCOLAR-SE/DF

Nota: 1) A instituição educacional pode oferecer mais de uma etapa/modalidade.

# Caderno de Matrículas 2015

## REGIÃO ADMINISTRATIVA TAGUATINGA

### 2.2.17. MATRÍCULA INICIAL DA REDE PÚBLICA ESTADUAL, POR LOCALIZAÇÃO, SEGUNDO ETAPA/MODALIDADE E TURNO 2015

ETAPA/MODALIDADE TURNO	TOTAL	LOCALIZAÇÃO			
		URBANA	%	RURAL	%
<b>TOTAL</b>	<b>38.977</b>	<b>38.876</b>	<b>99,74%</b>	<b>101</b>	<b>0</b>
DIURNO	36.185	36.084	99,72%	101	0
NOTURNO	2.792	2.792	100,00%	-	-
<b>EDUCAÇÃO INFANTIL</b>	<b>2.603</b>	<b>2.603</b>	<b>100,00%</b>	<b>-</b>	<b>-</b>
DIURNO	2.603	2.603	100,00%	-	-
NOTURNO	-	-	-	-	-
<b>ENSINO FUNDAMENTAL - 8 ANOS</b>	<b>1.119</b>	<b>1.018</b>	<b>90,97%</b>	<b>101</b>	<b>9,03%</b>
DIURNO	1.119	1.018	90,97%	101	9,03%
NOTURNO	-	-	-	-	-
<b>ENSINO FUNDAMENTAL - 9 ANOS</b>	<b>20.388</b>	<b>20.388</b>	<b>100,00%</b>	<b>-</b>	<b>-</b>
DIURNO	20.388	20.388	100,00%	-	-
NOTURNO	-	-	-	-	-
<b>ENSINO MÉDIO</b>	<b>9.646</b>	<b>9.646</b>	<b>100,00%</b>	<b>-</b>	<b>-</b>
DIURNO	9.178	9.178	100,00%	-	-
NOTURNO	468	468	100,00%	-	-
<b>EDUCAÇÃO DE JOVENS E ADULTOS</b>	<b>4.616</b>	<b>4.616</b>	<b>100,00%</b>	<b>-</b>	<b>-</b>
DIURNO	2.322	2.322	100,00%	-	-
NOTURNO	2.294	2.294	100,00%	-	-
<b>EDUCAÇÃO ESPECIAL</b>	<b>605</b>	<b>605</b>	<b>100,00%</b>	<b>-</b>	<b>-</b>
DIURNO	575	575	100,00%	-	-
NOTURNO	30	30	100,00%	-	-
<b>EDUCAÇÃO PROFISSIONAL</b>	<b>-</b>	<b>-</b>	<b>-</b>	<b>-</b>	<b>-</b>
DIURNO	-	-	-	-	-
NOTURNO	-	-	-	-	-

FONTE: CENSO ESCOLAR-SE/DF

Notas: 1) Incluídos os alunos das CDI (Correção da Distorção Idade/Ano) no Ensino Fundamental em 9 anos de escolarização.

2) A matrícula da Educação Especial refere-se aos alunos atendidos em Instituições Exclusivamente Especializadas e em Classes Especiais, os demais ANEE (740) são atendidos em Instituições Inclusivas.

3) Os dados da Educação de Jovens e Adultos referem-se ao 1º semestre de 2015.

### NÚMERO DE INSTITUIÇÕES EDUCACIONAIS, POR LOCALIZAÇÃO, SEGUNDO OFERTA DA ETAPA/MODALIDADE 2015

ETAPA/MODALIDADE		TOTAL	URBANA	RURAL
EDUCAÇÃO INFANTIL	Creche	-	-	-
	Pré Escola	13	13	-
ENSINO FUNDAMENTAL	8 anos	1ª a 4ª Série	-	-
		5ª a 8ª Série	-	-
	9 anos	Anos Iniciais (1º ao 5º)	27	27
		Anos Finais (6º ao 9º)	16	16
ENSINO MÉDIO		8	8	-
EDUCAÇÃO PROFISSIONAL		-	-	-
EDUCAÇÃO DE JOVENS E ADULTOS		3	3	-
EDUCAÇÃO ESPECIAL	Instituição Educacional Exclusivamente Especializada	1	1	-
	Classe Especial	16	16	-
	Classe Comum	53	53	-

FONTE: CENSO ESCOLAR-SE/DF

Nota: 1) A instituição educacional pode oferecer mais de uma etapa/modalidade.

# Caderno de Matrículas 2015

## REGIÃO ADMINISTRATIVA BRAZLÂNDIA

### 2.2.18. MATRÍCULA INICIAL DA REDE PÚBLICA ESTADUAL, POR LOCALIZAÇÃO, SEGUNDO ETAPA/MODALIDADE E TURNO 2015

ETAPA/MODALIDADE TURNO	TOTAL	LOCALIZAÇÃO			
		URBANA	%	RURAL	%
<b>TOTAL</b>	<b>17.101</b>	<b>12.407</b>	<b>72,55%</b>	<b>4.694</b>	<b>27,45%</b>
DIURNO	15.830	11.364	71,79%	4.466	28,21%
NOTURNO	1.271	1.043	82,06%	228	17,94%
<b>EDUCAÇÃO INFANTIL</b>	<b>1.666</b>	<b>1.248</b>	<b>74,91%</b>	<b>418</b>	<b>25,09%</b>
DIURNO	1.666	1.248	74,91%	418	25,09%
NOTURNO	-	-	-	-	-
<b>ENSINO FUNDAMENTAL - 8 ANOS</b>	<b>-</b>	<b>-</b>	<b>#DIV/0!</b>	<b>-</b>	<b>#DIV/0!</b>
DIURNO	-	-	#DIV/0!	-	#DIV/0!
NOTURNO	-	-	-	-	-
<b>ENSINO FUNDAMENTAL - 9 ANOS</b>	<b>11.226</b>	<b>7.725</b>	<b>68,81%</b>	<b>3.501</b>	<b>31,19%</b>
DIURNO	11.226	7.725	68,81%	3.501	31,19%
NOTURNO	-	-	-	-	-
<b>ENSINO MÉDIO</b>	<b>2.862</b>	<b>2.317</b>	<b>80,96%</b>	<b>545</b>	<b>19,04%</b>
DIURNO	2.751	2.206	80,19%	545	19,81%
NOTURNO	111	111	100,00%	-	-
<b>EDUCAÇÃO DE JOVENS E ADULTOS</b>	<b>1.160</b>	<b>932</b>	<b>80,34%</b>	<b>228</b>	<b>19,66%</b>
DIURNO	-	-	-	-	-
NOTURNO	1.160	932	80,34%	228	19,66%
<b>EDUCAÇÃO ESPECIAL</b>	<b>187</b>	<b>185</b>	<b>98,93%</b>	<b>2</b>	<b>1,07%</b>
DIURNO	187	185	98,93%	2	1,07%
NOTURNO	-	-	-	-	-
<b>EDUCAÇÃO PROFISSIONAL</b>	<b>-</b>	<b>-</b>	<b>-</b>	<b>-</b>	<b>-</b>
DIURNO	-	-	-	-	-
NOTURNO	-	-	-	-	-

FONTE: CENSO ESCOLAR-SE/DF

Notas: 1) Incluídos os alunos das CDI (Correção da Distorção Idade/Ano) no Ensino Fundamental em 9 anos de escolarização.

2) A matrícula da Educação Especial refere-se aos alunos atendidos em Instituições Exclusivamente Especializadas e em Classes Especiais, os demais ANEE (383) são atendidos em Instituições Inclusivas.

3) Os dados da Educação de Jovens e Adultos referem-se ao 1º semestre de 2015.

### NÚMERO DE INSTITUIÇÕES EDUCACIONAIS, POR LOCALIZAÇÃO, SEGUNDO OFERTA DA ETAPA/MODALIDADE 2015

ETAPA/MODALIDADE		TOTAL	URBANA	RURAL
<b>EDUCAÇÃO INFANTIL</b>	Creche	1	1	-
	Pré Escola	11	4	7
<b>ENSINO FUNDAMENTAL</b>	8 anos	1ª a 4ª Série	-	-
		5ª a 8ª Série	-	-
	9 anos	Anos Iniciais (1º ao 5º)	19	9
Anos Finais (6º ao 9º)		8	4	4
<b>ENSINO MÉDIO</b>		<b>5</b>	<b>2</b>	<b>3</b>
<b>EDUCAÇÃO PROFISSIONAL</b>		<b>-</b>	<b>-</b>	<b>-</b>
<b>EDUCAÇÃO DE JOVENS E ADULTOS</b>		<b>3</b>	<b>2</b>	<b>1</b>
<b>EDUCAÇÃO ESPECIAL</b>	Instituição Educacional Exclusivamente Especializada	1	1	-
	Classe Especial	3	2	1
	Classe Comum	25	16	9

FONTE: CENSO ESCOLAR-SE/DF

Nota: 1) A instituição educacional pode oferecer mais de uma etapa/modalidade.

# Caderno de Matrículas 2015

## REGIÃO ADMINISTRATIVA SOBRADINHO

### 2.2.19. MATRÍCULA INICIAL DA REDE PÚBLICA ESTADUAL, POR LOCALIZAÇÃO, SEGUNDO ETAPA/MODALIDADE E TURNO 2015

ETAPA/MODALIDADE TURNO	TOTAL	LOCALIZAÇÃO			
		URBANA	%	RURAL	%
<b>TOTAL</b>	<b>16.466</b>	<b>14.455</b>	<b>87,79%</b>	<b>2.011</b>	<b>12,21%</b>
DIURNO	14.172	12.484	88,09%	1.688	11,91%
NOTURNO	2.294	1.971	85,92%	323	14,08%
<b>EDUCAÇÃO INFANTIL</b>	<b>1.345</b>	<b>1.263</b>	<b>93,90%</b>	<b>82</b>	<b>6,10%</b>
DIURNO	1.345	1.263	93,90%	82	6,10%
NOTURNO	-	-	-	-	-
<b>ENSINO FUNDAMENTAL - 8 ANOS</b>	<b>-</b>	<b>-</b>	<b>#DIV/0!</b>	<b>-</b>	<b>#DIV/0!</b>
DIURNO	-	-	#DIV/0!	-	#DIV/0!
NOTURNO	-	-	-	-	-
<b>ENSINO FUNDAMENTAL - 9 ANOS</b>	<b>9.308</b>	<b>7.861</b>	<b>84,45%</b>	<b>1.447</b>	<b>15,55%</b>
DIURNO	9.308	7.861	84,45%	1.447	15,55%
NOTURNO	-	-	-	-	-
<b>ENSINO MÉDIO</b>	<b>3.476</b>	<b>3.275</b>	<b>94,22%</b>	<b>201</b>	<b>5,78%</b>
DIURNO	3.302	3.143	95,18%	159	4,82%
NOTURNO	174	132	75,86%	42	1,27%
<b>EDUCAÇÃO DE JOVENS E ADULTOS</b>	<b>2.120</b>	<b>1.839</b>	<b>86,75%</b>	<b>281</b>	<b>13,25%</b>
DIURNO	-	-	-	-	-
NOTURNO	2.120	1.839	86,75%	281	13,25%
<b>EDUCAÇÃO ESPECIAL</b>	<b>217</b>	<b>217</b>	<b>100,00%</b>	<b>-</b>	<b>-</b>
DIURNO	217	217	100,00%	-	-
NOTURNO	-	-	-	-	-
<b>EDUCAÇÃO PROFISSIONAL</b>	<b>-</b>	<b>-</b>	<b>-</b>	<b>-</b>	<b>-</b>
DIURNO	-	-	-	-	-
NOTURNO	-	-	-	-	-

FONTE: CENSO ESCOLAR-SE/DF

Notas: 1) Incluídos os alunos das CDI (Correção da Distorção Idade/Série e Ano) no Ensino Fundamental em 8 e 9 anos de escolarização.

2) A matrícula da Educação Especial refere-se aos alunos atendidos em Instituições Exclusivamente Especializadas e em Classes Especiais, os demais ANEE (400) são atendidos em Instituições Inclusivas.

3) Os dados da Educação de Jovens e Adultos referem-se ao 1º semestre de 2015.

### NÚMERO DE INSTITUIÇÕES EDUCACIONAIS, POR LOCALIZAÇÃO, SEGUNDO OFERTA DA ETAPA/MODALIDADE 2015

ETAPA/MODALIDADE		TOTAL	URBANA	RURAL
EDUCAÇÃO INFANTIL	Creche	-	-	-
	Pré Escola	9	7	2
ENSINO FUNDAMENTAL	8 anos	1º a 4ª Série	-	-
		5ª a 8ª Série	7	6
	9 anos	Anos Iniciais (1º ao 5º)	16	10
		Anos Finais (6º ao 9º)	7	6
ENSINO MÉDIO		4	3	
EDUCAÇÃO PROFISSIONAL		-	-	
EDUCAÇÃO DE JOVENS E ADULTOS		7	6	
EDUCAÇÃO ESPECIAL	Instituição Educacional Exclusivamente Especializada	1	1	
	Classe Especial	12	12	
	Classe Comum	25	20	

FONTE: CENSO ESCOLAR-SE/DF

Nota: 1) A instituição educacional pode oferecer mais de uma etapa/modalidade.

# Caderno de Matrículas 2015

## REGIÃO ADMINISTRATIVA PLANALTINA

### 2.2.20. MATRÍCULA INICIAL DA REDE PÚBLICA ESTADUAL, POR LOCALIZAÇÃO, SEGUNDO ETAPA/MODALIDADE E TURNO 2015

ETAPA/MODALIDADE TURNO	TOTAL	LOCALIZAÇÃO			
		URBANA	%	RURAL	%
<b>TOTAL</b>	<b>41.498</b>	<b>37.458</b>	<b>90,26%</b>	<b>4.040</b>	<b>9,74%</b>
DIURNO	36.151	32.116	88,84%	4.035	11,16%
NOTURNO	5.347	5.342	99,91%	5	0
<b>EDUCAÇÃO INFANTIL</b>	<b>2.649</b>	<b>2.291</b>	<b>86,49%</b>	<b>358</b>	<b>13,51%</b>
DIURNO	2.649	2.291	86,49%	358	13,51%
NOTURNO	-	-	-	-	-
<b>ENSINO FUNDAMENTAL - 8 ANOS</b>	<b>2.602</b>	<b>2.312</b>	<b>88,85%</b>	<b>290</b>	<b>11,15%</b>
DIURNO	2.447	2.157	88,15%	290	11,85%
NOTURNO	155	155	100,00%	-	-
<b>ENSINO FUNDAMENTAL - 9 ANOS</b>	<b>24.701</b>	<b>21.781</b>	<b>88,18%</b>	<b>2.920</b>	<b>11,82%</b>
DIURNO	24.485	21.565	88,07%	2.920	11,93%
NOTURNO	216	216	100,00%	-	-
<b>ENSINO MÉDIO</b>	<b>6.364</b>	<b>5.897</b>	<b>92,66%</b>	<b>467</b>	<b>7,34%</b>
DIURNO	5.620	5.153	91,69%	467	8,31%
NOTURNO	744	744	100,00%	-	-
<b>EDUCAÇÃO DE JOVENS E ADULTOS</b>	<b>3.917</b>	<b>3.912</b>	<b>99,87%</b>	<b>5</b>	<b>0,13%</b>
DIURNO	-	-	-	-	-
NOTURNO	3.917	3.912	99,87%	5	0,13%
<b>EDUCAÇÃO ESPECIAL</b>	<b>338</b>	<b>338</b>	<b>100,00%</b>	<b>-</b>	<b>-</b>
DIURNO	323	323	100,00%	-	-
NOTURNO	15	15	100,00%	-	-
<b>EDUCAÇÃO PROFISSIONAL</b>	<b>927</b>	<b>927</b>	<b>100,00%</b>	<b>-</b>	<b>-</b>
DIURNO	627	627	100,00%	-	-
NOTURNO	300	300	100,00%	-	-

FONTE: CENSO ESCOLAR-SE/DF

Notas: 1) Incluídos os alunos das CDI (Correção da Distorção Idade/Série e Ano) no Ensino Fundamental em 8 e 9 anos de escolarização.

2) A matrícula da Educação Especial refere-se aos alunos atendidos em Instituições Exclusivamente Especializadas e em Classes Especiais, os demais ANEE (772) são atendidos em Instituições Inclusivas.

3) Os dados da Educação Profissional e da Educação de Jovens e Adultos referem-se ao 1º semestre de 2015.

### NÚMERO DE INSTITUIÇÕES EDUCACIONAIS, POR LOCALIZAÇÃO, SEGUNDO OFERTA DA ETAPA/MODALIDADE 2015

ETAPA/MODALIDADE		TOTAL	URBANA	RURAL
<b>EDUCAÇÃO INFANTIL</b>	Creche	-	-	-
	Pré Escola	33	18	15
<b>ENSINO FUNDAMENTAL</b>	<b>8 anos</b>	1ª a 4ª Série	-	-
		5ª a 8ª Série	19	8
	<b>9 anos</b>	Anos Iniciais (1º ao 5º)	47	18
		Anos Finais (6º ao 9º)	21	8
<b>ENSINO MÉDIO</b>		10	7	3
<b>EDUCAÇÃO PROFISSIONAL</b>		1	1	-
<b>EDUCAÇÃO DE JOVENS E ADULTOS</b>		11	10	1
<b>EDUCAÇÃO ESPECIAL</b>	Instituição Educacional Exclusivamente Especializada	1	1	-
	Classe Especial	8	8	-
	Classe Comum	55	40	15

FONTE: CENSO ESCOLAR-SE/DF

Nota: 1) A instituição educacional pode oferecer mais de uma etapa/modalidade.



# Caderno de Matrículas 2015

## REGIÃO ADMINISTRATIVA PARANÓÁ

### 2.2.21. MATRÍCULA INICIAL DA REDE PÚBLICA ESTADUAL, POR LOCALIZAÇÃO, SEGUNDO ETAPA/MODALIDADE E TURNO 2015

ETAPA/MODALIDADE TURNO	TOTAL	LOCALIZAÇÃO			
		URBANA	%	RURAL	%
<b>TOTAL</b>	<b>18.916</b>	<b>15.771</b>	<b>83,37%</b>	<b>3.145</b>	<b>16,63%</b>
DIURNO	15.463	12.665	81,91%	2.798	18,09%
NOTURNO	3.453	3.106	89,95%	347	10,05%
<b>EDUCAÇÃO INFANTIL</b>	<b>858</b>	<b>617</b>	<b>71,91%</b>	<b>241</b>	<b>28,09%</b>
DIURNO	858	617	71,91%	241	28,09%
NOTURNO	-	-	-	-	-
<b>ENSINO FUNDAMENTAL - 8 ANOS</b>	<b>1.205</b>	<b>1.015</b>	<b>84,23%</b>	<b>190</b>	<b>15,77%</b>
DIURNO	1.131	941	83,20%	190	16,80%
NOTURNO	74	74	-	-	-
<b>ENSINO FUNDAMENTAL - 9 ANOS</b>	<b>11.212</b>	<b>9.189</b>	<b>81,96%</b>	<b>2.023</b>	<b>18,04%</b>
DIURNO	11.212	9.189	81,96%	2.023	18,04%
NOTURNO	-	-	-	-	-
<b>ENSINO MÉDIO</b>	<b>3.361</b>	<b>3.026</b>	<b>90,03%</b>	<b>335</b>	<b>9,97%</b>
DIURNO	2.185	1.850	84,67%	335	15,33%
NOTURNO	1.176	1.176	100,00%	-	-
<b>EDUCAÇÃO DE JOVENS E ADULTOS</b>	<b>2.203</b>	<b>1.856</b>	<b>84,25%</b>	<b>347</b>	<b>15,75%</b>
DIURNO	-	-	-	-	-
NOTURNO	2.203	1.856	84,25%	347	15,75%
<b>EDUCAÇÃO ESPECIAL</b>	<b>77</b>	<b>68</b>	<b>88,31%</b>	<b>9</b>	<b>11,69%</b>
DIURNO	77	68	88,31%	9	11,69%
NOTURNO	-	-	-	-	-
<b>EDUCAÇÃO PROFISSIONAL</b>	<b>-</b>	<b>-</b>	<b>-</b>	<b>-</b>	<b>-</b>
DIURNO	-	-	-	-	-
NOTURNO	-	-	-	-	-

FONTE: CENSO ESCOLAR-SE/DF

Notas: 1) Incluídos os alunos das CDI (Correção da Distorção Idade/Ano) no Ensino Fundamental em 9 anos de escolarização.

2) A matrícula da Educação Especial refere-se aos alunos atendidos em Classes Especiais, os demais ANEE (350) são atendidos em Instituições Inclusivas.

3) Os dados da Educação de Jovens e Adultos referem-se ao 1º semestre de 2015.

### NÚMERO DE INSTITUIÇÕES EDUCACIONAIS, POR LOCALIZAÇÃO, SEGUNDO OFERTA DA ETAPA/MODALIDADE 2015

ETAPA/MODALIDADE		TOTAL	URBANA	RURAL
EDUCAÇÃO INFANTIL	Creche	1	1	-
	Pré Escola	11	3	8
ENSINO FUNDAMENTAL	8 anos	-	-	-
	1ª a 4ª Série	8	5	3
	5ª a 8ª Série	17	7	10
	9 anos	9	6	3
	Anos Iniciais (1º ao 5º)			
	Anos Finais (6º ao 9º)			
ENSINO MÉDIO		3	2	1
EDUCAÇÃO PROFISSIONAL		-	-	-
EDUCAÇÃO DE JOVENS E ADULTOS		7	4	3
EDUCAÇÃO ESPECIAL	Instituição Educacional Exclusivamente Especializada	-	-	-
	Classe Especial	7	5	2
	Classe Comum	22	12	10

FONTE: CENSO ESCOLAR-SE/DF

# Caderno de Matrículas 2015

## REGIÃO ADMINISTRATIVA NÚCLEO BANDEIRANTE

### 2.2.22. MATRÍCULA INICIAL DA REDE PÚBLICA ESTADUAL, POR LOCALIZAÇÃO, SEGUNDO ETAPA/MODALIDADE E TURNO 2015

ETAPA/MODALIDADE TURNO	TOTAL	LOCALIZAÇÃO			
		URBANA	%	RURAL	%
<b>TOTAL</b>	<b>4.793</b>	<b>4.793</b>	<b>100,00%</b>	-	-
DIURNO	4.194	4.194	100,00%	-	-
NOTURNO	599	599	100,00%	-	-
<b>EDUCAÇÃO INFANTIL</b>	<b>467</b>	<b>467</b>	<b>100,00%</b>	-	-
DIURNO	467	467	100,00%	-	-
NOTURNO	-	-	-	-	-
<b>ENSINO FUNDAMENTAL - 8 ANOS</b>	<b>276</b>	<b>276</b>	<b>100,00%</b>	-	-
DIURNO	276	276	100,00%	-	-
NOTURNO	-	-	-	-	-
<b>ENSINO FUNDAMENTAL - 9 ANOS</b>	<b>2.385</b>	<b>2.385</b>	<b>100,00%</b>	-	-
DIURNO	2.385	2.385	100,00%	-	-
NOTURNO	-	-	-	-	-
<b>ENSINO MÉDIO</b>	<b>1.046</b>	<b>1.046</b>	<b>100,00%</b>	-	-
DIURNO	1.046	1.046	100,00%	-	-
NOTURNO	-	-	-	-	-
<b>EDUCAÇÃO DE JOVENS E ADULTOS</b>	<b>599</b>	<b>599</b>	<b>100,00%</b>	-	-
DIURNO	-	-	-	-	-
NOTURNO	599	599	100,00%	-	-
<b>EDUCAÇÃO ESPECIAL</b>	<b>20</b>	<b>20</b>	<b>100,00%</b>	-	-
DIURNO	20	20	100,00%	-	-
NOTURNO	-	-	-	-	-
<b>EDUCAÇÃO PROFISSIONAL</b>	<b>-</b>	<b>-</b>	<b>-</b>	<b>-</b>	<b>-</b>
DIURNO	-	-	-	-	-
NOTURNO	-	-	-	-	-

FONTE: CENSO ESCOLAR-SE/DF

Notas: 1) Incluídos os alunos das CDI (Correção da Distorção Idade/Série e Ano) no Ensino Fundamental em 8 e 9 anos de escolarização.

2) A matrícula da Educação Especial refere-se aos alunos atendidos em Classes Especiais, os demais ANEE (113) são atendidos em Instituições Inclusivas.

3) Os dados da Educação de Jovens e Adultos referem-se ao 1º semestre de 2015.

### NÚMERO DE INSTITUIÇÕES EDUCACIONAIS, POR LOCALIZAÇÃO, SEGUNDO OFERTA DA ETAPA/MODALIDADE 2015

ETAPA/MODALIDADE		TOTAL	URBANA	RURAL
<b>EDUCAÇÃO INFANTIL</b>	Creche	-	-	-
	Pré Escola	2	2	-
<b>ENSINO FUNDAMENTAL</b>	<b>8 anos</b>	<b>3</b>	<b>-</b>	<b>-</b>
		1ª a 4ª Série	-	-
		5ª a 8ª Série	3	-
	<b>9 anos</b>	<b>5</b>	<b>5</b>	<b>-</b>
	Anos Iniciais (1º ao 5º)	3	3	-
	Anos Finais (6º ao 9º)	2	-	-
<b>ENSINO MÉDIO</b>		<b>1</b>	<b>1</b>	<b>-</b>
<b>EDUCAÇÃO PROFISSIONAL</b>		<b>-</b>	<b>-</b>	<b>-</b>
<b>EDUCAÇÃO DE JOVENS E ADULTOS</b>		<b>3</b>	<b>3</b>	<b>-</b>
<b>EDUCAÇÃO ESPECIAL</b>	Instituição Educacional Exclusivamente Especializada	-	-	-
	Classe Especial	3	3	-
	Classe Comum	8	8	-

FONTE: CENSO ESCOLAR-SE/DF

# Caderno de Matrículas 2015

## REGIÃO ADMINISTRATIVA CEILÂNDIA

### 2.2.23. MATRÍCULA INICIAL DA REDE PÚBLICA ESTADUAL, POR LOCALIZAÇÃO, SEGUNDO ETAPA/MODALIDADE E TURNO 2015

ETAPA/MODALIDADE TURNO	TOTAL	LOCALIZAÇÃO			
		URBANA	%	RURAL	%
<b>TOTAL</b>	<b>83.285</b>	<b>82.129</b>	<b>98,61%</b>	<b>1.156</b>	<b>1,39%</b>
DIURNO	74.257	73.204	98,58%	1.053	1,42%
NOTURNO	9.028	8.925	98,86%	103	1,14%
<b>EDUCAÇÃO INFANTIL</b>	<b>6.820</b>	<b>6.730</b>	<b>98,68%</b>	<b>90</b>	<b>1,32%</b>
DIURNO	6.820	6.730	98,68%	90	1,32%
NOTURNO	-	-	-	-	-
<b>ENSINO FUNDAMENTAL - 8 ANOS</b>	<b>-</b>	<b>-</b>	<b>-</b>	<b>-</b>	<b>-</b>
DIURNO	-	-	-	-	-
NOTURNO	-	-	-	-	-
<b>ENSINO FUNDAMENTAL - 9 ANOS</b>	<b>52.480</b>	<b>51.605</b>	<b>98,33%</b>	<b>875</b>	<b>1,67%</b>
DIURNO	52.480	51.605	98,33%	875	1,67%
NOTURNO	-	-	#DIV/0!	-	-
<b>ENSINO MÉDIO</b>	<b>13.240</b>	<b>13.158</b>	<b>99,38%</b>	<b>82</b>	<b>0,62%</b>
DIURNO	11.973	11.891	99,32%	82	0,68%
NOTURNO	1.267	1.267	100,00%	-	-
<b>EDUCAÇÃO DE JOVENS E ADULTOS</b>	<b>8.670</b>	<b>8.567</b>	<b>98,81%</b>	<b>103</b>	<b>1,19%</b>
DIURNO	1.364	1.364	100,00%	-	-
NOTURNO	7.306	7.203	98,59%	103	1,41%
<b>EDUCAÇÃO ESPECIAL</b>	<b>855</b>	<b>849</b>	<b>99,30%</b>	<b>6</b>	<b>0,70%</b>
DIURNO	855	849	99,30%	6	0,70%
NOTURNO	-	-	-	-	-
<b>EDUCAÇÃO PROFISSIONAL</b>	<b>1.220</b>	<b>1.220</b>	<b>100,00%</b>	<b>-</b>	<b>-</b>
DIURNO	765	765	100,00%	-	-
NOTURNO	455	455	100,00%	-	-

FONTE: CENSO ESCOLAR-SE/DF

Notas: 1) Incluídos os alunos das CDI (Correção da Distorção Idade/Ano) no Ensino Fundamental em 9 anos de escolarização.

2) A matrícula da Educação Especial refere-se aos alunos atendidos em Instituições Exclusivamente Especializadas e em Classes Especiais, os demais ANEE (1.551) são atendidos em Instituições Inclusivas.

3) Os dados da Educação Profissional e da Educação de Jovens e Adultos referem-se ao 1º semestre de 2015.

### NÚMERO DE INSTITUIÇÕES EDUCACIONAIS, POR LOCALIZAÇÃO, SEGUNDO OFERTA DA ETAPA/MODALIDADE 2015

ETAPA/MODALIDADE		TOTAL	URBANA	RURAL	
<b>EDUCAÇÃO INFANTIL</b>	Creche	-	-	-	
	Pré Escola	51	49	2	
<b>ENSINO FUNDAMENTAL</b>	<b>8 anos</b>	1ª a 4ª Série	-	-	
		5ª a 8ª Série	-	-	
	<b>9 anos</b>	Anos Iniciais (1º ao 5º)	58	54	4
		Anos Finais (6º ao 9º)	29	27	2
<b>ENSINO MÉDIO</b>		12	11	1	
<b>EDUCAÇÃO PROFISSIONAL</b>		1	1	-	
<b>EDUCAÇÃO DE JOVENS E ADULTOS</b>		16	14	2	
<b>EDUCAÇÃO ESPECIAL</b>	Instituição Educacional Exclusivamente Especializada	2	2	-	
	Classe Especial	46	44	2	
	Classe Comum	87	85	2	

FONTE: CENSO ESCOLAR-SE/DF

Nota: 1) A instituição educacional pode oferecer mais de uma etapa/modalidade.

# Caderno de Matrículas 2015

## REGIÃO ADMINISTRATIVA GUARÁ

### 2.2.24. MATRÍCULA INICIAL DA REDE PÚBLICA ESTADUAL, POR LOCALIZAÇÃO, SEGUNDO ETAPA/MODALIDADE E TURNO 2015

ETAPA/MODALIDADE TURNO	TOTAL	LOCALIZAÇÃO			
		URBANA	%	RURAL	%
<b>TOTAL</b>	<b>13.104</b>	<b>13.104</b>	<b>100,00%</b>	-	-
DIURNO	11.656	11.656	100,00%	-	-
NOTURNO	1.448	1.448	100,00%	-	-
<b>EDUCAÇÃO INFANTIL</b>	<b>543</b>	<b>543</b>	<b>100,00%</b>	-	-
DIURNO	543	543	100,00%	-	-
NOTURNO	-	-	-	-	-
<b>ENSINO FUNDAMENTAL - 8 ANOS</b>	<b>-</b>	<b>-</b>	<b>-</b>	<b>-</b>	<b>-</b>
DIURNO	-	-	-	-	-
NOTURNO	-	-	-	-	-
<b>ENSINO FUNDAMENTAL - 9 ANOS</b>	<b>8.274</b>	<b>8.274</b>	<b>100,00%</b>	-	-
DIURNO	8.274	8.274	100,00%	-	-
NOTURNO	-	-	-	-	-
<b>ENSINO MÉDIO</b>	<b>2.777</b>	<b>2.777</b>	<b>100,00%</b>	-	-
DIURNO	2.587	2.587	100,00%	-	-
NOTURNO	190	190	100,00%	-	-
<b>EDUCAÇÃO DE JOVENS E ADULTOS</b>	<b>1.258</b>	<b>1.258</b>	<b>100,00%</b>	-	-
DIURNO	-	-	-	-	-
NOTURNO	1.258	1.258	100,00%	-	-
<b>EDUCAÇÃO ESPECIAL</b>	<b>252</b>	<b>252</b>	<b>100,00%</b>	-	-
DIURNO	252	252	100,00%	-	-
NOTURNO	-	-	-	-	-
<b>EDUCAÇÃO PROFISSIONAL</b>	<b>-</b>	<b>-</b>	<b>-</b>	<b>-</b>	<b>-</b>
DIURNO	-	-	-	-	-
NOTURNO	-	-	-	-	-

FONTE: CENSO ESCOLAR-SE/DF

Notas: 1) Incluídos os alunos das CDI (Correção da Distorção Idade/Ano) no Ensino Fundamental em 9 anos de escolarização.

2) A matrícula da Educação Especial refere-se aos alunos atendidos em Instituições Exclusivamente Especializadas e em Classes Especiais, os demais ANEE (270) são atendidos em Instituições Inclusivas.

3) Os dados da Educação de Jovens e Adultos referem-se ao 1º semestre de 2015.

### NÚMERO DE INSTITUIÇÕES EDUCACIONAIS, POR LOCALIZAÇÃO, SEGUNDO OFERTA DA ETAPA/MODALIDADE 2015

ETAPA/MODALIDADE		TOTAL	URBANA	RURAL
<b>EDUCAÇÃO INFANTIL</b>	Creche	-	-	-
	Pré Escola	6	6	-
<b>ENSINO FUNDAMENTAL</b>	<b>8 anos</b>	1ª a 4ª Série	-	-
		5ª a 8ª Série	-	-
	<b>9 anos</b>	Anos Iniciais (1º ao 5º)	9	9
		Anos Finais (6º ao 9º)	9	9
<b>ENSINO MÉDIO</b>		<b>4</b>	<b>4</b>	-
<b>EDUCAÇÃO PROFISSIONAL</b>		<b>-</b>	<b>-</b>	<b>-</b>
<b>EDUCAÇÃO DE JOVENS E ADULTOS</b>		<b>4</b>	<b>4</b>	-
<b>EDUCAÇÃO ESPECIAL</b>	Instituição Educacional Exclusivamente Especializada	1	1	-
	Classe Especial	6	6	-
	Classe Comum	18	18	-

FONTE: CENSO ESCOLAR-SE/DF

Nota: 1) A instituição educacional pode oferecer mais de uma etapa/modalidade.

# Caderno de Matrículas 2015

## REGIÃO ADMINISTRATIVA CRUZEIRO

### 2.2.25. MATRÍCULA INICIAL DA REDE PÚBLICA ESTADUAL, POR LOCALIZAÇÃO, SEGUNDO ETAPA/MODALIDADE E TURNO 2015

ETAPA/MODALIDADE TURNO	TOTAL	LOCALIZAÇÃO			
		URBANA	%	RURAL	%
<b>TOTAL</b>	<b>3.873</b>	<b>3.873</b>	<b>100,00%</b>	-	-
DIURNO	3.432	3.432	100,00%	-	-
NOTURNO	441	441	100,00%	-	-
<b>EDUCAÇÃO INFANTIL</b>	<b>325</b>	<b>325</b>	<b>100,00%</b>	-	-
DIURNO	325	325	100,00%	-	-
NOTURNO	-	-	-	-	-
<b>ENSINO FUNDAMENTAL - 8 ANOS</b>	<b>320</b>	<b>320</b>	<b>100,00%</b>	-	-
DIURNO	320	320	100,00%	-	-
NOTURNO	-	-	-	-	-
<b>ENSINO FUNDAMENTAL - 9 ANOS</b>	<b>1.927</b>	<b>1.927</b>	<b>100,00%</b>	-	-
DIURNO	1.927	1.927	100,00%	-	-
NOTURNO	-	-	-	-	-
<b>ENSINO MÉDIO</b>	<b>844</b>	<b>844</b>	<b>100,00%</b>	-	-
DIURNO	844	844	100,00%	-	-
NOTURNO	-	-	-	-	-
<b>EDUCAÇÃO DE JOVENS E ADULTOS</b>	<b>441</b>	<b>441</b>	<b>100,00%</b>	-	-
DIURNO	-	-	-	-	-
NOTURNO	441	441	100,00%	-	-
<b>EDUCAÇÃO ESPECIAL</b>	<b>16</b>	<b>16</b>	<b>100,00%</b>	-	-
DIURNO	16	16	100,00%	-	-
NOTURNO	-	-	-	-	-
<b>EDUCAÇÃO PROFISSIONAL</b>	<b>-</b>	<b>-</b>	<b>-</b>	<b>-</b>	<b>-</b>
DIURNO	-	-	-	-	-
NOTURNO	-	-	-	-	-

FONTE: CENSO ESCOLAR-SE/DF

Notas: 1) Incluídos os alunos das CDI (Correção da Distorção Idade/Ano) no Ensino Fundamental em 9 anos de escolarização.

2) A matrícula da Educação Especial refere-se aos alunos atendidos em Classes Especiais, os demais ANEE (66) são atendidos em Instituições Inclusivas.

3) Os dados da Educação de Jovens e Adultos referem-se ao 1º semestre de 2015.

### NÚMERO DE INSTITUIÇÕES EDUCACIONAIS, POR LOCALIZAÇÃO, SEGUNDO OFERTA DA ETAPA/MODALIDADE 2015

ETAPA/MODALIDADE		TOTAL	URBANA	RURAL
<b>EDUCAÇÃO INFANTIL</b>	Creche	-	-	-
	Pré Escola	2	2	-
<b>ENSINO FUNDAMENTAL</b>	<b>8 anos</b>	1ª a 4ª Série	-	-
		5ª a 8ª Série	1	-
	<b>9 anos</b>	Anos Iniciais (1º ao 5º)	4	4
		Anos Finais (6º ao 9º)	2	2
<b>ENSINO MÉDIO</b>		2	2	
<b>EDUCAÇÃO PROFISSIONAL</b>		-	-	
<b>EDUCAÇÃO DE JOVENS E ADULTOS</b>		1	1	
<b>EDUCAÇÃO ESPECIAL</b>	Instituição Educacional Exclusivamente Especializada	-	-	
	Classe Especial	2	2	
	Classe Comum	8	8	

FONTE: CENSO ESCOLAR-SE/DF

# Caderno de Matrículas 2015

## REGIÃO ADMINISTRATIVA SAMAMBAIA

### 2.2.26. MATRÍCULA INICIAL DA REDE PÚBLICA ESTADUAL, POR LOCALIZAÇÃO, SEGUNDO ETAPA/MODALIDADE E TURNO 2015

ETAPA/MODALIDADE TURNO	TOTAL	LOCALIZAÇÃO			
		URBANA	%	RURAL	%
<b>TOTAL</b>	<b>37.265</b>	<b>37.265</b>	<b>100,00%</b>	-	-
DIURNO	32.800	32.800	100,00%	-	-
NOTURNO	4.465	4.465	100,00%	-	-
<b>EDUCAÇÃO INFANTIL</b>	<b>2.248</b>	<b>2.248</b>	<b>100,00%</b>	-	-
DIURNO	2.248	2.248	100,00%	-	-
NOTURNO	-	-	-	-	-
<b>ENSINO FUNDAMENTAL - 8 ANOS</b>	<b>268</b>	<b>268</b>	<b>100,00%</b>	-	-
DIURNO	268	268	100,00%	-	-
NOTURNO	-	-	-	-	-
<b>ENSINO FUNDAMENTAL - 9 ANOS</b>	<b>24.766</b>	<b>24.766</b>	<b>100,00%</b>	-	-
DIURNO	24.766	24.766	100,00%	-	-
NOTURNO	-	-	-	-	-
<b>ENSINO MÉDIO</b>	<b>5.752</b>	<b>5.752</b>	<b>100,00%</b>	-	-
DIURNO	5.206	5.206	100,00%	-	-
NOTURNO	546	546	100,00%	-	-
<b>EDUCAÇÃO DE JOVENS E ADULTOS</b>	<b>3.919</b>	<b>3.919</b>	<b>100,00%</b>	-	-
DIURNO	-	-	-	-	-
NOTURNO	3.919	3.919	100,00%	-	-
<b>EDUCAÇÃO ESPECIAL</b>	<b>312</b>	<b>312</b>	<b>100,00%</b>	-	-
DIURNO	312	312	100,00%	-	-
NOTURNO	-	-	-	-	-
<b>EDUCAÇÃO PROFISSIONAL</b>	<b>-</b>	<b>-</b>	<b>-</b>	<b>-</b>	<b>-</b>
DIURNO	-	-	-	-	-
NOTURNO	-	-	-	-	-

FONTE: CENSO ESCOLAR-SE/DF

Notas: 1) Incluídos os alunos das CDI (Correção da Distorção Idade/Ano) no Ensino Fundamental em 9 anos de escolarização.

2) A matrícula da Educação Especial refere-se aos alunos atendidos em Instituições Exclusivamente Especializadas e em Classes Especiais, os demais ANEE (472) são atendidos em Instituições Inclusivas.

3) Os dados da Educação de Jovens e Adultos referem-se ao 1º semestre de 2015.

### NÚMERO DE INSTITUIÇÕES EDUCACIONAIS, POR LOCALIZAÇÃO, SEGUNDO OFERTA DA ETAPA/MODALIDADE 2015

ETAPA/MODALIDADE	TOTAL	URBANA	RURAL
<b>EDUCAÇÃO INFANTIL</b>			
Creche	1	1	-
Pré Escola	12	12	-
<b>ENSINO FUNDAMENTAL</b>			
<b>8 anos</b>			
1ª a 4ª Série	-	-	-
5ª a 8ª Série	1	1	-
<b>9 anos</b>			
Anos Iniciais (1º ao 5º)	23	23	-
Anos Finais (6º ao 9º)	13	13	-
<b>ENSINO MÉDIO</b>	<b>5</b>	<b>5</b>	<b>-</b>
<b>EDUCAÇÃO PROFISSIONAL</b>	<b>-</b>	<b>-</b>	<b>-</b>
<b>EDUCAÇÃO DE JOVENS E ADULTOS</b>	<b>11</b>	<b>11</b>	<b>-</b>
<b>EDUCAÇÃO ESPECIAL</b>			
Instituição Educacional Exclusivamente Especializada	1	1	-
Classe Especial	17	17	-
Classe Comum	39	39	-

FONTE: CENSO ESCOLAR-SE/DF

Nota: 1) A instituição educacional pode oferecer mais de uma etapa/modalidade.

# Caderno de Matrículas 2015

## REGIÃO ADMINISTRATIVA SANTA MARIA

### 2.2.27. MATRÍCULA INICIAL DA REDE PÚBLICA ESTADUAL, POR LOCALIZAÇÃO, SEGUNDO ETAPA/MODALIDADE E TURNO 2015

ETAPA/MODALIDADE TURNO	TOTAL	LOCALIZAÇÃO			
		URBANA	%	RURAL	%
<b>TOTAL</b>	<b>25.427</b>	<b>24.918</b>	<b>98,00%</b>	<b>509</b>	<b>0</b>
DIURNO	22.778	22.269	97,77%	509	2,23%
NOTURNO	2.649	2.649	100,00%	-	-
<b>EDUCAÇÃO INFANTIL</b>	<b>2.580</b>	<b>2.580</b>	<b>100,00%</b>	<b>-</b>	<b>-</b>
DIURNO	2.580	2.580	100,00%	-	-
NOTURNO	-	-	-	-	-
<b>ENSINO FUNDAMENTAL - 8 ANOS</b>	<b>1.525</b>	<b>1.472</b>	<b>96,52%</b>	<b>53</b>	<b>0,23%</b>
DIURNO	1.525	1.472	96,52%	53	0,23%
NOTURNO	-	-	-	-	-
<b>ENSINO FUNDAMENTAL - 9 ANOS</b>	<b>14.666</b>	<b>14.210</b>	<b>96,89%</b>	<b>456</b>	<b>3,11%</b>
DIURNO	14.666	14.210	96,89%	456	3,11%
NOTURNO	-	-	-	-	-
<b>ENSINO MÉDIO</b>	<b>4.157</b>	<b>4.157</b>	<b>100,00%</b>	<b>-</b>	<b>-</b>
DIURNO	3.770	3.770	100,00%	-	-
NOTURNO	387	387	100,00%	-	-
<b>EDUCAÇÃO DE JOVENS E ADULTOS</b>	<b>2.262</b>	<b>2.262</b>	<b>100,00%</b>	<b>-</b>	<b>-</b>
DIURNO	-	-	-	-	-
NOTURNO	2.262	2.262	100,00%	-	-
<b>EDUCAÇÃO ESPECIAL</b>	<b>237</b>	<b>237</b>	<b>100,00%</b>	<b>-</b>	<b>-</b>
DIURNO	237	237	100,00%	-	-
NOTURNO	-	-	-	-	-
<b>EDUCAÇÃO PROFISSIONAL</b>	<b>-</b>	<b>-</b>	<b>-</b>	<b>-</b>	<b>-</b>
DIURNO	-	-	-	-	-
NOTURNO	-	-	-	-	-

FONTE: CENSO ESCOLAR-SE/DF

Notas: 1) Incluídos os alunos das CDI (Correção da Distorção Idade/Ano) no Ensino Fundamental em 9 anos de escolarização.

2) A matrícula da Educação Especial refere-se aos alunos atendidos em Instituições Exclusivamente Especializadas e em Classes Especiais, os demais ANEE (492) são atendidos em Instituições Inclusivas.

3) Os dados da Educação de Jovens e Adultos referem-se ao 1º semestre de 2015.

### NÚMERO DE INSTITUIÇÕES EDUCACIONAIS, POR LOCALIZAÇÃO, SEGUNDO OFERTA DA ETAPA/MODALIDADE 2015

ETAPA/MODALIDADE		TOTAL	URBANA	RURAL
EDUCAÇÃO INFANTIL	Creche	1	1	-
	Pré Escola	10	10	-
ENSINO FUNDAMENTAL	8 anos	1ª a 4ª Série	-	-
		5ª a 8ª Série	10	9
	9 anos	Anos Iniciais (1º ao 5º)	15	14
		Anos Finais (6º ao 9º)	14	13
ENSINO MÉDIO		4	4	-
EDUCAÇÃO PROFISSIONAL		-	-	-
EDUCAÇÃO DE JOVENS E ADULTOS		5	5	-
EDUCAÇÃO ESPECIAL	Instituição Educacional Exclusivamente Especializada	1	1	-
	Classe Especial	7	7	-
	Classe Comum	27	26	1

FONTE: CENSO ESCOLAR-SE/DF

Nota: 1) A instituição educacional pode oferecer mais de uma etapa/modalidade.

# Caderno de Matrículas 2015

## REGIÃO ADMINISTRATIVA SÃO SEBASTIÃO

### 2.2.28. MATRÍCULA INICIAL DA REDE PÚBLICA ESTADUAL, POR LOCALIZAÇÃO, SEGUNDO ETAPA/MODALIDADE E TURNO 2015

ETAPA/MODALIDADE TURNO	TOTAL	LOCALIZAÇÃO			
		URBANA	%	RURAL	%
<b>TOTAL</b>	<b>21.574</b>	<b>20.506</b>	<b>95,05%</b>	<b>1.068</b>	<b>4,95%</b>
DIURNO	19.279	18.211	94,46%	1.068	5,54%
NOTURNO	2.295	2.295	100,00%	-	-
<b>EDUCAÇÃO INFANTIL</b>	<b>1.660</b>	<b>1.523</b>	<b>91,75%</b>	<b>137</b>	<b>8,25%</b>
DIURNO	1.660	1.523	91,75%	137	8,25%
NOTURNO	-	-	-	-	-
<b>ENSINO FUNDAMENTAL - 8 ANOS</b>	<b>1.387</b>	<b>1.313</b>	<b>94,66%</b>	<b>74</b>	<b>5,34%</b>
DIURNO	1.387	1.313	94,66%	74	5,34%
NOTURNO	-	-	-	-	-
<b>ENSINO FUNDAMENTAL - 9 ANOS</b>	<b>12.393</b>	<b>11.541</b>	<b>93,13%</b>	<b>852</b>	<b>6,87%</b>
DIURNO	12.393	11.541	93,13%	852	6,87%
NOTURNO	-	-	-	-	-
<b>ENSINO MÉDIO</b>	<b>3.381</b>	<b>3.381</b>	<b>100,00%</b>	<b>-</b>	<b>-</b>
DIURNO	2.782	2.782	100,00%	-	-
NOTURNO	599	599	100,00%	-	-
<b>EDUCAÇÃO DE JOVENS E ADULTOS</b>	<b>2.641</b>	<b>2.641</b>	<b>100,00%</b>	<b>-</b>	<b>-</b>
DIURNO	945	945	100,00%	-	-
NOTURNO	1.696	1.696	100,00%	-	-
<b>EDUCAÇÃO ESPECIAL</b>	<b>112</b>	<b>107</b>	<b>95,54%</b>	<b>5</b>	<b>4,46%</b>
DIURNO	112	107	95,54%	5	4,46%
NOTURNO	-	-	-	-	-
<b>EDUCAÇÃO PROFISSIONAL</b>	<b>-</b>	<b>-</b>	<b>-</b>	<b>-</b>	<b>-</b>
DIURNO	-	-	-	-	-
NOTURNO	-	-	-	-	-

FONTE: CENSO ESCOLAR-SE/DF

Notas: 1) Incluídos os alunos das CDI (Correção da Distorção Idade/Ano) no Ensino Fundamental em 9 anos de escolarização.

2) A matrícula da Educação Especial refere-se aos alunos atendidos em Classes Especiais, os demais ANEE (278) são atendidos em Instituições Inclusivas.

3) Os dados da Educação de Jovens e Adultos referem-se ao 1º semestre de 2015.

### NÚMERO DE INSTITUIÇÕES EDUCACIONAIS, POR LOCALIZAÇÃO, SEGUNDO OFERTA DA ETAPA/MODALIDADE 2015

ETAPA/MODALIDADE		TOTAL	URBANA	RURAL
<b>EDUCAÇÃO INFANTIL</b>	Creche	1	1	-
	Pré Escola	10	7	3
<b>ENSINO FUNDAMENTAL</b>	<b>8 anos</b>	<b>8</b>	<b>7</b>	<b>1</b>
	1ª a 4ª Série	-	-	-
	5ª a 8ª Série	8	7	1
	<b>9 anos</b>	<b>15</b>	<b>11</b>	<b>4</b>
	Anos Iniciais (1º ao 5º)	8	7	1
	Anos Finais (6º ao 9º)	8	7	1
<b>ENSINO MÉDIO</b>		<b>2</b>	<b>2</b>	<b>-</b>
<b>EDUCAÇÃO PROFISSIONAL</b>		<b>-</b>	<b>-</b>	<b>-</b>
<b>EDUCAÇÃO DE JOVENS E ADULTOS</b>		<b>4</b>	<b>4</b>	<b>-</b>
<b>EDUCAÇÃO ESPECIAL</b>	Instituição Educacional Exclusivamente Especializada	-	-	-
	Classe Especial	14	13	1
	Classe Comum	23	19	4

FONTE: CENSO ESCOLAR-SE/DF



# Caderno de Matrículas 2015

## REGIÃO ADMINISTRATIVA RECANTO DAS EMAS

### 2.2.29. MATRÍCULA INICIAL DA REDE PÚBLICA ESTADUAL, POR LOCALIZAÇÃO, SEGUNDO ETAPA/MODALIDADE E TURNO 2015

ETAPA/MODALIDADE TURNO	TOTAL	LOCALIZAÇÃO			
		URBANA	%	RURAL	%
<b>TOTAL</b>	<b>25.765</b>	<b>25.466</b>	<b>98,84%</b>	<b>299</b>	<b>1,16%</b>
DIURNO	23.078	22.779	98,70%	299	1,30%
NOTURNO	2.687	2.687	100,00%	-	-
<b>EDUCAÇÃO INFANTIL</b>	<b>1.156</b>	<b>1.142</b>	<b>98,79%</b>	<b>14</b>	<b>1,21%</b>
DIURNO	1.156	1.142	98,79%	14	1,21%
NOTURNO	-	-	-	-	-
<b>ENSINO FUNDAMENTAL - 8 ANOS</b>	<b>1.796</b>	<b>1.746</b>	<b>97,22%</b>	<b>50</b>	<b>2,78%</b>
DIURNO	1.796	1.746	97,22%	50	2,78%
NOTURNO	-	-	-	-	-
<b>ENSINO FUNDAMENTAL - 9 ANOS</b>	<b>15.838</b>	<b>15.603</b>	<b>98,52%</b>	<b>235</b>	<b>1,48%</b>
DIURNO	15.838	15.603	98,52%	235	1,48%
NOTURNO	-	-	-	-	-
<b>ENSINO MÉDIO</b>	<b>4.577</b>	<b>4.577</b>	<b>100,00%</b>	<b>-</b>	<b>-</b>
DIURNO	4.182	4.182	100,00%	-	-
NOTURNO	395	395	100,00%	-	-
<b>EDUCAÇÃO DE JOVENS E ADULTOS</b>	<b>2.292</b>	<b>2.292</b>	<b>100,00%</b>	<b>-</b>	<b>-</b>
DIURNO	-	-	-	-	-
NOTURNO	2.292	2.292	100,00%	-	-
<b>EDUCAÇÃO ESPECIAL</b>	<b>106</b>	<b>106</b>	<b>100,00%</b>	<b>-</b>	<b>-</b>
DIURNO	106	106	100,00%	-	-
NOTURNO	-	-	-	-	-
<b>EDUCAÇÃO PROFISSIONAL</b>	<b>-</b>	<b>-</b>	<b>-</b>	<b>-</b>	<b>-</b>
DIURNO	-	-	-	-	-
NOTURNO	-	-	-	-	-

FONTE: CENSO ESCOLAR-SE/DF

Notas: 1) Incluídos os alunos das CDI (Correção da Distorção Idade/Série e Ano) no Ensino Fundamental em 8 e 9 anos de escolarização.

2) A matrícula da Educação Especial refere-se aos alunos atendidos em Classes Especiais, os demais ANEE (395) são atendidos em Instituições Inclusivas.

3) Os dados da Educação de Jovens e Adultos referem-se ao 1º semestre de 2015.

### NÚMERO DE INSTITUIÇÕES EDUCACIONAIS, POR LOCALIZAÇÃO, SEGUNDO OFERTA DA ETAPA/MODALIDADE 2015

ETAPA/MODALIDADE		TOTAL	URBANA	RURAL
<b>EDUCAÇÃO INFANTIL</b>	Creche	-	-	-
	Pré Escola	4	3	1
<b>ENSINO FUNDAMENTAL</b>	<b>8 anos</b>	12	11	1
	<b>9 anos</b>	18	17	1
		13	12	1
<b>ENSINO MÉDIO</b>		3	3	-
<b>EDUCAÇÃO PROFISSIONAL</b>		-	-	-
<b>EDUCAÇÃO DE JOVENS E ADULTOS</b>		6	6	-
<b>EDUCAÇÃO ESPECIAL</b>	Instituição Educacional Exclusivamente Especializada	-	-	-
	Classe Especial	9	9	-
	Classe Comum	25	24	1

FONTE: CENSO ESCOLAR-SE/DF

# Caderno de Matrículas 2015

## REGIÃO ADMINISTRATIVA LAGO SUL

### 2.2.30. MATRÍCULA INICIAL DA REDE PÚBLICA ESTADUAL, POR LOCALIZAÇÃO, SEGUNDO ETAPA/MODALIDADE E TURNO 2015

ETAPA/MODALIDADE TURNO	TOTAL	LOCALIZAÇÃO			
		URBANA	%	RURAL	%
<b>TOTAL</b>	<b>2.176</b>	<b>2.176</b>	<b>100,00%</b>	-	-
DIURNO	2.017	2.017	100,00%	-	-
NOTURNO	159	159	100,00%	-	-
<b>EDUCAÇÃO INFANTIL</b>	<b>252</b>	<b>252</b>	<b>100,00%</b>	-	-
DIURNO	252	252	100,00%	-	-
NOTURNO	-	-	-	-	-
<b>ENSINO FUNDAMENTAL - 8 ANOS</b>	<b>176</b>	<b>176</b>	<b>100,00%</b>	-	-
DIURNO	176	176	100,00%	-	-
NOTURNO	-	-	-	-	-
<b>ENSINO FUNDAMENTAL - 9 ANOS</b>	<b>1.164</b>	<b>1.164</b>	<b>100,00%</b>	-	-
DIURNO	1.164	1.164	100,00%	-	-
NOTURNO	-	-	-	-	-
<b>ENSINO MÉDIO</b>	<b>486</b>	<b>486</b>	<b>100,00%</b>	-	-
DIURNO	393	393	100,00%	-	-
NOTURNO	93	93	100,00%	-	-
<b>EDUCAÇÃO DE JOVENS E ADULTOS</b>	<b>66</b>	<b>66</b>	<b>100,00%</b>	-	-
DIURNO	-	-	-	-	-
NOTURNO	66	66	100,00%	-	-
<b>EDUCAÇÃO ESPECIAL</b>	<b>32</b>	<b>32</b>	<b>100,00%</b>	-	-
DIURNO	32	32	100,00%	-	-
NOTURNO	-	-	-	-	-
<b>EDUCAÇÃO PROFISSIONAL</b>	<b>-</b>	<b>-</b>	<b>-</b>	<b>-</b>	<b>-</b>
DIURNO	-	-	-	-	-
NOTURNO	-	-	-	-	-

FONTE: CENSO ESCOLAR-SE/DF

Notas: 1) A matrícula da Educação Especial refere-se aos alunos atendidos em Classes Especiais, os demais ANEE (39) são atendidos em Instituições Inclusivas.  
2) Os dados da Educação de Jovens e Adultos referem-se ao 1º semestre de 2015.

### NÚMERO DE INSTITUIÇÕES EDUCACIONAIS, POR LOCALIZAÇÃO, SEGUNDO OFERTA DA ETAPA/MODALIDADE 2015

ETAPA/MODALIDADE		TOTAL	URBANA	RURAL
<b>EDUCAÇÃO INFANTIL</b>	Creche	-	-	-
	Pré Escola	1	1	-
<b>ENSINO FUNDAMENTAL</b>	<b>8 anos</b>	1ª a 4ª Série	-	-
		5ª a 8ª Série	1	1
	<b>9 anos</b>	Anos Iniciais (1º ao 5º)	2	2
		Anos Finais (6º ao 9º)	2	2
<b>ENSINO MÉDIO</b>		1	1	-
<b>EDUCAÇÃO PROFISSIONAL</b>		-	-	-
<b>EDUCAÇÃO DE JOVENS E ADULTOS</b>		1	1	-
<b>EDUCAÇÃO ESPECIAL</b>	Instituição Educacional Exclusivamente Especializada	-	-	-
	Classe Especial	1	1	-
	Classe Comum	4	4	-

FONTE: CENSO ESCOLAR-SE/DF

# Caderno de Matrículas 2015

## REGIÃO ADMINISTRATIVA RIACHO FUNDO

### 2.2.31. MATRÍCULA INICIAL DA REDE PÚBLICA ESTADUAL, POR LOCALIZAÇÃO, SEGUNDO ETAPA/MODALIDADE E TURNO 2015

ETAPA/MODALIDADE TURNO	TOTAL	LOCALIZAÇÃO			
		URBANA	%	RURAL	%
<b>TOTAL</b>	<b>6.131</b>	<b>5.363</b>	<b>87,47%</b>	<b>768</b>	<b>12,53%</b>
DIURNO	5.337	4.569	85,61%	768	14,39%
NOTURNO	794	794	100,00%	-	-
<b>EDUCAÇÃO INFANTIL</b>	<b>224</b>	<b>200</b>	<b>89,29%</b>	<b>24</b>	<b>10,71%</b>
DIURNO	224	200	89,29%	24	10,71%
NOTURNO	-	-	-	-	-
<b>ENSINO FUNDAMENTAL - 8 ANOS</b>	<b>464</b>	<b>464</b>	<b>100,00%</b>	<b>-</b>	<b>-</b>
DIURNO	464	464	100,00%	-	-
NOTURNO	-	-	-	-	-
<b>ENSINO FUNDAMENTAL - 9 ANOS</b>	<b>3.791</b>	<b>3.049</b>	<b>80,43%</b>	<b>742</b>	<b>19,57%</b>
DIURNO	3.791	3.049	80,43%	742	19,57%
NOTURNO	-	-	-	-	-
<b>ENSINO MÉDIO</b>	<b>1.038</b>	<b>1.038</b>	<b>100,00%</b>	<b>-</b>	<b>-</b>
DIURNO	833	833	100,00%	-	-
NOTURNO	205	205	100,00%	-	-
<b>EDUCAÇÃO DE JOVENS E ADULTOS</b>	<b>589</b>	<b>589</b>	<b>100,00%</b>	<b>-</b>	<b>-</b>
DIURNO	-	-	-	-	-
NOTURNO	589	589	100,00%	-	-
<b>EDUCAÇÃO ESPECIAL</b>	<b>25</b>	<b>23</b>	<b>92,00%</b>	<b>2</b>	<b>8,00%</b>
DIURNO	25	23	92,00%	2	8,00%
NOTURNO	-	-	-	-	-
<b>EDUCAÇÃO PROFISSIONAL</b>	<b>-</b>	<b>-</b>	<b>-</b>	<b>-</b>	<b>-</b>
DIURNO	-	-	-	-	-
NOTURNO	-	-	-	-	-

FONTE: CENSO ESCOLAR-SE/DF

Notas: 1) Incluídos os alunos das CDI (Correção da Distorção Idade/Ano) no Ensino Fundamental em 9 anos de escolarização.

2) A matrícula da Educação Especial refere-se aos alunos atendidos em Classes Especiais, os demais ANEE (107) são atendidos em Instituições Inclusivas.

3) Os dados da Educação de Jovens e Adultos referem-se ao 1º semestre de 2015.

### NÚMERO DE INSTITUIÇÕES EDUCACIONAIS, POR LOCALIZAÇÃO, SEGUNDO OFERTA DA ETAPA/MODALIDADE 2015

ETAPA/MODALIDADE		TOTAL	URBANA	RURAL	
<b>EDUCAÇÃO INFANTIL</b>	Creche	-	-	-	
	Pré Escola	2	1	1	
<b>ENSINO FUNDAMENTAL</b>	<b>8 anos</b>	1ª a 4ª Série	-	-	
		5ª a 8ª Série	3	-	
	<b>9 anos</b>	Anos Iniciais (1º ao 5º)	6	3	3
		Anos Finais (6º ao 9º)	2	2	-
<b>ENSINO MÉDIO</b>		<b>1</b>	<b>1</b>	<b>-</b>	
<b>EDUCAÇÃO PROFISSIONAL</b>		<b>-</b>	<b>-</b>	<b>-</b>	
<b>EDUCAÇÃO DE JOVENS E ADULTOS</b>		<b>1</b>	<b>1</b>	<b>-</b>	
<b>EDUCAÇÃO ESPECIAL</b>	Instituição Educacional Exclusivamente Especializada	-	-	-	
	Classe Especial	4	3	1	
	Classe Comum	8	6	2	

FONTE: CENSO ESCOLAR-SE/DF

# Caderno de Matrículas 2015

## REGIÃO ADMINISTRATIVA LAGO NORTE

### 2.2.32. MATRÍCULA INICIAL DA REDE PÚBLICA ESTADUAL, POR LOCALIZAÇÃO, SEGUNDO ETAPA/MODALIDADE E TURNO 2015

ETAPA/MODALIDADE TURNO	TOTAL	LOCALIZAÇÃO			
		URBANA	%	RURAL	%
<b>TOTAL</b>	<b>2.196</b>	<b>2.196</b>	<b>100,00%</b>	-	-
DIURNO	1.702	1.702	100,00%	-	-
NOTURNO	494	494	100,00%	-	-
<b>EDUCAÇÃO INFANTIL</b>	<b>87</b>	<b>87</b>	<b>100,00%</b>	-	-
DIURNO	87	87	100,00%	-	-
NOTURNO	-	-	-	-	-
<b>ENSINO FUNDAMENTAL - 8 ANOS</b>	<b>160</b>	<b>160</b>	<b>100,00%</b>	-	-
DIURNO	160	160	100,00%	-	-
NOTURNO	-	-	-	-	-
<b>ENSINO FUNDAMENTAL - 9 ANOS</b>	<b>1.018</b>	<b>1.018</b>	<b>100,00%</b>	-	-
DIURNO	1.018	1.018	100,00%	-	-
NOTURNO	-	-	-	-	-
<b>ENSINO MÉDIO</b>	<b>549</b>	<b>549</b>	<b>100,00%</b>	-	-
DIURNO	437	437	100,00%	-	-
NOTURNO	112	112	100,00%	-	-
<b>EDUCAÇÃO DE JOVENS E ADULTOS</b>	<b>382</b>	<b>382</b>	<b>100,00%</b>	-	-
DIURNO	-	-	-	-	-
NOTURNO	382	382	100,00%	-	-
<b>EDUCAÇÃO ESPECIAL</b>	-	-	-	-	-
DIURNO	-	-	-	-	-
NOTURNO	-	-	-	-	-
<b>EDUCAÇÃO PROFISSIONAL</b>	-	-	-	-	-
DIURNO	-	-	-	-	-
NOTURNO	-	-	-	-	-

FONTES: CENSO ESCOLAR-SE/DF

Notas: 1) São atendidos 46 alunos ANEE em Instituições Inclusivas.

2) Os dados da Educação de Jovens e Adultos referem-se ao 1º semestre de 2015.

### NÚMERO DE INSTITUIÇÕES EDUCACIONAIS, POR LOCALIZAÇÃO, SEGUNDO OFERTA DA ETAPA/MODALIDADE 2015

ETAPA/MODALIDADE		TOTAL	URBANA	RURAL
<b>EDUCAÇÃO INFANTIL</b>	Creche	-	-	-
	Pré Escola	2	2	-
<b>ENSINO FUNDAMENTAL</b>	<b>8 anos</b>	1ª a 4ª Série	-	-
		5ª a 8ª Série	1	-
	<b>9 anos</b>	Anos Iniciais (1º ao 5º)	3	3
		Anos Finais (6º ao 9º)	2	2
<b>ENSINO MÉDIO</b>		<b>1</b>	<b>1</b>	-
<b>EDUCAÇÃO PROFISSIONAL</b>		-	-	-
<b>EDUCAÇÃO DE JOVENS E ADULTOS</b>		<b>1</b>	<b>1</b>	-
<b>EDUCAÇÃO ESPECIAL</b>	Instituição Educacional Exclusivamente Especializada	-	-	-
	Classe Especial	-	-	-
	Classe Comum	4	4	-

FONTES: CENSO ESCOLAR-SE/DF

# Caderno de Matrículas 2015

## REGIÃO ADMINISTRATIVA CANDANGOLÂNDIA

### 2.2.33. MATRÍCULA INICIAL DA REDE PÚBLICA ESTADUAL, POR LOCALIZAÇÃO, SEGUNDO ETAPA/MODALIDADE E TURNO 2015

ETAPA/MODALIDADE TURNO	TOTAL	LOCALIZAÇÃO			
		URBANA	%	RURAL	%
<b>TOTAL</b>	<b>2.745</b>	<b>2.745</b>	<b>100,00%</b>	-	-
DIURNO	2.307	2.307	100,00%	-	-
NOTURNO	438	438	100,00%	-	-
<b>EDUCAÇÃO INFANTIL</b>	<b>365</b>	<b>365</b>	<b>100,00%</b>	-	-
DIURNO	365	365	100,00%	-	-
NOTURNO	-	-	-	-	-
<b>ENSINO FUNDAMENTAL - 8 ANOS</b>	<b>168</b>	<b>168</b>	<b>100,00%</b>	-	-
DIURNO	168	168	100,00%	-	-
NOTURNO	-	-	-	-	-
<b>ENSINO FUNDAMENTAL - 9 ANOS</b>	<b>1.328</b>	<b>1.328</b>	<b>100,00%</b>	-	-
DIURNO	1.328	1.328	100,00%	-	-
NOTURNO	-	-	-	-	-
<b>ENSINO MÉDIO</b>	<b>519</b>	<b>519</b>	<b>100,00%</b>	-	-
DIURNO	432	432	100,00%	-	-
NOTURNO	87	87	100,00%	-	-
<b>EDUCAÇÃO DE JOVENS E ADULTOS</b>	<b>351</b>	<b>351</b>	<b>100,00%</b>	-	-
DIURNO	-	-	-	-	-
NOTURNO	351	351	100,00%	-	-
<b>EDUCAÇÃO ESPECIAL</b>	<b>14</b>	<b>14</b>	<b>100,00%</b>	-	-
DIURNO	14	14	100,00%	-	-
NOTURNO	-	-	-	-	-
<b>EDUCAÇÃO PROFISSIONAL</b>	<b>-</b>	<b>-</b>	<b>-</b>	<b>-</b>	<b>-</b>
DIURNO	-	-	-	-	-
NOTURNO	-	-	-	-	-

FONTE: CENSO ESCOLAR-SE/DF

Notas: 1) Incluídos os alunos das CDI (Correção da Distorção Idade/Ano) no Ensino Fundamental em 9 anos de escolarização.

2) A matrícula da Educação Especial refere-se aos alunos atendidos em Classes Especiais, os demais ANEE (50) são atendidos em Instituições Inclusivas.

3) Os dados da Educação de Jovens e Adultos referem-se ao 1º semestre de 2015.

### NÚMERO DE INSTITUIÇÕES EDUCACIONAIS, POR LOCALIZAÇÃO, SEGUNDO OFERTA DA ETAPA/MODALIDADE 2015

ETAPA/MODALIDADE		TOTAL	URBANA	RURAL
<b>EDUCAÇÃO INFANTIL</b>	Creche	-	-	-
	Pré Escola	1	1	-
<b>ENSINO FUNDAMENTAL</b>	<b>8 anos</b>	1ª a 4ª Série	-	-
		5ª a 8ª Série	2	2
	<b>9 anos</b>	Anos Iniciais (1º ao 5º)	2	2
		Anos Finais (6º ao 9º)	2	2
<b>ENSINO MÉDIO</b>		1	1	
<b>EDUCAÇÃO PROFISSIONAL</b>		-	-	
<b>EDUCAÇÃO DE JOVENS E ADULTOS</b>		1	1	
<b>EDUCAÇÃO ESPECIAL</b>	Instituição Educacional Exclusivamente Especializada	-	-	
	Classe Especial	3	3	
	Classe Comum	5	5	

FONTE: CENSO ESCOLAR-SE/DF

# Caderno de Matrículas 2015

## REGIÃO ADMINISTRATIVA ÁGUAS CLARAS

### 2.2.34. MATRÍCULA INICIAL DA REDE PÚBLICA ESTADUAL, POR LOCALIZAÇÃO, SEGUNDO ETAPA/MODALIDADE E TURNO 2015

ETAPAL/MODALIDADE TURNO	TOTAL	LOCALIZAÇÃO			
		URBANA	%	RURAL	%
<b>TOTAL</b>	<b>4.645</b>	<b>4.645</b>	<b>100,00%</b>	-	-
DIURNO	3.501	3.501	100,00%	-	-
NOTURNO	1.144	1.144	-	-	-
<b>EDUCAÇÃO INFANTIL</b>	<b>514</b>	<b>514</b>	<b>100,00%</b>	-	-
DIURNO	514	514	100,00%	-	-
NOTURNO	-	-	-	-	-
<b>ENSINO FUNDAMENTAL - 8 ANOS</b>	<b>-</b>	<b>-</b>	<b>-</b>	<b>-</b>	<b>-</b>
DIURNO	-	-	-	-	-
NOTURNO	-	-	-	-	-
<b>ENSINO FUNDAMENTAL - 9 ANOS</b>	<b>1.495</b>	<b>1.495</b>	<b>100,00%</b>	-	-
DIURNO	1.495	1.495	100,00%	-	-
NOTURNO	-	-	-	-	-
<b>ENSINO MÉDIO</b>	<b>-</b>	<b>-</b>	<b>-</b>	<b>-</b>	<b>-</b>
DIURNO	-	-	-	-	-
NOTURNO	-	-	-	-	-
<b>EDUCAÇÃO DE JOVENS E ADULTOS</b>	<b>-</b>	<b>-</b>	<b>-</b>	<b>-</b>	<b>-</b>
DIURNO	-	-	-	-	-
NOTURNO	-	-	-	-	-
<b>EDUCAÇÃO ESPECIAL</b>	<b>47</b>	<b>47</b>	<b>100,00%</b>	-	-
DIURNO	47	47	100,00%	-	-
NOTURNO	-	-	-	-	-
<b>EDUCAÇÃO PROFISSIONAL</b>	<b>2.589</b>	<b>2.589</b>	<b>100,00%</b>	-	-
DIURNO	1.445	1.445	100,00%	-	-
NOTURNO	1.144	1.144	100,00%	-	-

FONTE: CENSO ESCOLAR-SE/DF

Notas: 1) Incluídos os alunos das CDI (Correção da Distorção Idade/Ano) no Ensino Fundamental em 9 anos de escolarização.

2) A matrícula da Educação Especial refere-se aos alunos atendidos em Classes Especiais, os demais ANEE (42) são atendidos em Instituições Inclusivas.

3) Os dados da Educação Profissional referem-se ao 1º semestre de 2015.

### NÚMERO DE INSTITUIÇÕES EDUCACIONAIS, POR LOCALIZAÇÃO, SEGUNDO OFERTA DA ETAPA/MODALIDADE 2015

ETAPA/MODALIDADE		TOTAL	URBANA	RURAL
<b>EDUCAÇÃO INFANTIL</b>	Creche	1	1	-
	Pré Escola	2	2	-
<b>ENSINO FUNDAMENTAL</b>	<b>8 anos</b>	1ª a 4ª Série	-	-
		5ª a 8ª Série	-	-
	<b>9 anos</b>	Anos Iniciais (1º ao 5º)	1	1
		Anos Finais (6º ao 9º)	1	1
<b>ENSINO MÉDIO</b>		-	-	
<b>EDUCAÇÃO PROFISSIONAL</b>		1	1	
<b>EDUCAÇÃO DE JOVENS E ADULTOS</b>		-	-	
<b>EDUCAÇÃO ESPECIAL</b>	Instituição Educacional Exclusivamente Especializada	-	-	
	Classe Especial	2	2	
	Classe Comum	2	2	

FONTE: CENSO ESCOLAR-SE/DF

# Caderno de Matrículas 2015

## REGIÃO ADMINISTRATIVA RIACHO FUNDO II

### 2.2.35. MATRÍCULA INICIAL DA REDE PÚBLICA ESTADUAL, POR LOCALIZAÇÃO, SEGUNDO ETAPA/MODALIDADE E TURNO 2015

ETAPA/MODALIDADE TURNO	TOTAL	LOCALIZAÇÃO			
		URBANA	%	RURAL	%
<b>TOTAL</b>	<b>7.145</b>	<b>7.145</b>	<b>100,00%</b>	-	-
DIURNO	6.087	6.087	100,00%	-	-
NOTURNO	1.058	1.058	100,00%	-	-
<b>EDUCAÇÃO INFANTIL</b>	<b>642</b>	<b>642</b>	<b>100,00%</b>	-	-
DIURNO	642	642	100,00%	-	-
NOTURNO	-	-	-	-	-
<b>ENSINO FUNDAMENTAL - 8 ANOS</b>	<b>516</b>	<b>516</b>	<b>100,00%</b>	-	-
DIURNO	516	516	100,00%	-	-
NOTURNO	-	-	-	-	-
<b>ENSINO FUNDAMENTAL - 9 ANOS</b>	<b>4.024</b>	<b>4.024</b>	<b>100,00%</b>	-	-
DIURNO	4.024	4.024	100,00%	-	-
NOTURNO	-	-	-	-	-
<b>ENSINO MÉDIO</b>	<b>956</b>	<b>956</b>	<b>100,00%</b>	-	-
DIURNO	862	862	100,00%	-	-
NOTURNO	94	94	100,00%	-	-
<b>EDUCAÇÃO DE JOVENS E ADULTOS</b>	<b>964</b>	<b>964</b>	<b>100,00%</b>	-	-
DIURNO	-	-	-	-	-
NOTURNO	964	964	100,00%	-	-
<b>EDUCAÇÃO ESPECIAL</b>	<b>43</b>	<b>43</b>	<b>100,00%</b>	-	-
DIURNO	43	43	100,00%	-	-
NOTURNO	-	-	-	-	-
<b>EDUCAÇÃO PROFISSIONAL</b>	<b>-</b>	<b>-</b>	<b>-</b>	<b>-</b>	<b>-</b>
DIURNO	-	-	-	-	-
NOTURNO	-	-	-	-	-

FONTE: CENSO ESCOLAR-SE/DF

Notas: 1) A matrícula da Educação Especial refere-se aos alunos atendidos em Classes Especiais, os demais ANEE (143) são atendidos em Instituições Inclusivas.  
2) Os dados da Educação de Jovens e Adultos referem-se ao 1º semestre de 2015.

### NÚMERO DE INSTITUIÇÕES EDUCACIONAIS, POR LOCALIZAÇÃO, SEGUNDO OFERTA DA ETAPA/MODALIDADE 2015

ETAPA/MODALIDADE		TOTAL	URBANA	RURAL
EDUCAÇÃO INFANTIL	Creche	-	-	-
	Pré Escola	2	2	-
ENSINO FUNDAMENTAL	8 anos	4	-	-
	1ª a 4ª Série	3	3	-
		5ª a 8ª Série	7	7
	9 anos	Anos Iniciais (1º ao 5º)	3	3
Anos Finais (6º ao 9º)		-	-	-
ENSINO MÉDIO		2	2	-
EDUCAÇÃO PROFISSIONAL		-	-	-
EDUCAÇÃO DE JOVENS E ADULTOS		3	3	-
EDUCAÇÃO ESPECIAL	Instituição Educacional Exclusivamente Especializada	-	-	-
	Classe Especial	6	6	-
	Classe Comum	9	9	-

FONTE: CENSO ESCOLAR-SE/DF

# Caderno de Matrículas 2015

REGIÃO ADMINISTRATIVA  
SUDOESTE/OCTOGONAL

## 2.2.36. MATRÍCULA INICIAL DA REDE PÚBLICA ESTADUAL, POR LOCALIZAÇÃO, SEGUNDO ETAPA/MODALIDADE E TURNO 2015

ETAPA/MODALIDADE TURNO	TOTAL	LOCALIZAÇÃO			
		URBANA	%	RURAL	%
<b>TOTAL</b>	<b>347</b>	<b>347</b>	<b>100,00%</b>	-	-
DIURNO	347	347	100,00%	-	-
NOTURNO	-	-	-	-	-
<b>EDUCAÇÃO INFANTIL</b>	<b>46</b>	<b>46</b>	<b>100,00%</b>	-	-
DIURNO	46	46	100,00%	-	-
NOTURNO	-	-	-	-	-
<b>ENSINO FUNDAMENTAL - 8 ANOS</b>	<b>-</b>	<b>-</b>	<b>-</b>	<b>-</b>	<b>-</b>
DIURNO	-	-	-	-	-
NOTURNO	-	-	-	-	-
<b>ENSINO FUNDAMENTAL - 9 ANOS</b>	<b>297</b>	<b>297</b>	<b>100,00%</b>	-	-
DIURNO	297	297	100,00%	-	-
NOTURNO	-	-	-	-	-
<b>ENSINO MÉDIO</b>	<b>-</b>	<b>-</b>	<b>-</b>	<b>-</b>	<b>-</b>
DIURNO	-	-	-	-	-
NOTURNO	-	-	-	-	-
<b>EDUCAÇÃO DE JOVENS E ADULTOS</b>	<b>-</b>	<b>-</b>	<b>-</b>	<b>-</b>	<b>-</b>
DIURNO	-	-	-	-	-
NOTURNO	-	-	-	-	-
<b>EDUCAÇÃO ESPECIAL</b>	<b>4</b>	<b>4</b>	<b>100,00%</b>	-	-
DIURNO	4	4	100,00%	-	-
NOTURNO	-	-	-	-	-
<b>EDUCAÇÃO PROFISSIONAL</b>	<b>-</b>	<b>-</b>	<b>-</b>	<b>-</b>	<b>-</b>
DIURNO	-	-	-	-	-
NOTURNO	-	-	-	-	-

FONTE: CENSO ESCOLAR-SE/DF

Nota: 1) A matrícula da Educação Especial refere-se aos alunos atendidos em Classes Especiais e 02 aluno ANEE atendido em Instituição Inclusiva.

## NÚMERO DE INSTITUIÇÕES EDUCACIONAIS, POR LOCALIZAÇÃO, SEGUNDO OFERTA DA ETAPA/MODALIDADE 2015

ETAPA/MODALIDADE		TOTAL	URBANA	RURAL
EDUCAÇÃO INFANTIL	Creche	-	-	-
	Pré Escola	1	1	-
ENSINO FUNDAMENTAL	8 anos	-	-	-
	1ª a 4ª Série	-	-	-
	5ª a 8ª Série	-	-	-
	9 anos	1	1	-
	Anos Iniciais (1º ao 5º)	-	-	-
	Anos Finais (6º ao 9º)	-	-	-
ENSINO MÉDIO		-	-	-
EDUCAÇÃO PROFISSIONAL		-	-	-
EDUCAÇÃO DE JOVENS E ADULTOS		-	-	-
EDUCAÇÃO ESPECIAL	Instituição Educacional Exclusivamente Especializada	-	-	-
	Classe Especial	1	1	-
	Classe Comum	1	1	-

FONTE: CENSO ESCOLAR-SE/DF



# Caderno de Matrículas 2015

## REGIÃO ADMINISTRATIVA VARJÃO

### 2.2.37. MATRÍCULA INICIAL DA REDE PÚBLICA ESTADUAL, POR LOCALIZAÇÃO, SEGUNDO ETAPA/MODALIDADE E TURNO 2015

ETAPA/MODALIDADE TURNO	TOTAL	LOCALIZAÇÃO			
		URBANA	%	RURAL	%
<b>TOTAL</b>	<b>982</b>	<b>982</b>	<b>100,00%</b>	-	-
DIURNO	874	874	100,00%	-	-
NOTURNO	108	108	-	-	-
<b>EDUCAÇÃO INFANTIL</b>	<b>218</b>	<b>218</b>	<b>100,00%</b>	-	-
DIURNO	218	218	100,00%	-	-
NOTURNO	-	-	-	-	-
<b>ENSINO FUNDAMENTAL - 8 ANOS</b>	<b>-</b>	<b>-</b>	<b>-</b>	<b>-</b>	<b>-</b>
DIURNO	-	-	-	-	-
NOTURNO	-	-	-	-	-
<b>ENSINO FUNDAMENTAL - 9 ANOS</b>	<b>656</b>	<b>656</b>	<b>100,00%</b>	-	-
DIURNO	656	656	100,00%	-	-
NOTURNO	-	-	-	-	-
<b>ENSINO MÉDIO</b>	<b>-</b>	<b>-</b>	<b>-</b>	<b>-</b>	<b>-</b>
DIURNO	-	-	-	-	-
NOTURNO	-	-	-	-	-
<b>EDUCAÇÃO DE JOVENS E ADULTOS</b>	<b>108</b>	<b>108</b>	<b>100,00%</b>	-	-
DIURNO	-	-	-	-	-
NOTURNO	108	108	100,00%	-	-
<b>EDUCAÇÃO ESPECIAL</b>	<b>-</b>	<b>-</b>	<b>-</b>	<b>-</b>	<b>-</b>
DIURNO	-	-	-	-	-
NOTURNO	-	-	-	-	-
<b>EDUCAÇÃO PROFISSIONAL</b>	<b>-</b>	<b>-</b>	<b>-</b>	<b>-</b>	<b>-</b>
DIURNO	-	-	-	-	-
NOTURNO	-	-	-	-	-

FONTE: CENSO ESCOLAR-SE/DF

Nota: 1) São atendidos 12 alunos ANEE em Instituições Inclusivas.

### NÚMERO DE INSTITUIÇÕES EDUCACIONAIS, POR LOCALIZAÇÃO, SEGUNDO OFERTA DA ETAPA/MODALIDADE 2015

ETAPA/MODALIDADE		TOTAL	URBANA	RURAL	
EDUCAÇÃO INFANTIL	Creche	-	-	-	
	Pré Escola	1	1	-	
ENSINO FUNDAMENTAL	8 anos	-	-	-	
	5ª a 8ª Série	-	-	-	
	9 anos	Anos Iniciais (1º ao 5º)	1	1	-
		Anos Finais (6º ao 9º)	-	-	-
ENSINO MÉDIO		-	-	-	
EDUCAÇÃO PROFISSIONAL		-	-	-	
EDUCAÇÃO DE JOVENS E ADULTOS		1	1	-	
EDUCAÇÃO ESPECIAL	Instituição Educacional Exclusivamente Especializada	-	-	-	
	Classe Especial	-	-	-	
	Classe Comum	1	1	-	

FONTE: CENSO ESCOLAR-SE/DF

# Caderno de Matrículas 2015

REGIÃO ADMINISTRATIVA  
PARK WAY

## 2.2.38. MATRÍCULA INICIAL DA REDE PÚBLICA ESTADUAL, POR LOCALIZAÇÃO, SEGUNDO ETAPA/MODALIDADE E TURNO 2015

ETAPA/MODALIDADE TURNO	TOTAL	LOCALIZAÇÃO			
		URBANA	%	RURAL	%
<b>TOTAL</b>	<b>737</b>	<b>737</b>	<b>100,00%</b>	-	-
DIURNO	737	737	100,00%	-	-
NOTURNO	-	-	-	-	-
<b>EDUCAÇÃO INFANTIL</b>	<b>165</b>	<b>165</b>	<b>100,00%</b>	-	-
DIURNO	165	165	100,00%	-	-
NOTURNO	-	-	-	-	-
<b>ENSINO FUNDAMENTAL - 8 ANOS</b>	<b>52</b>	<b>52</b>	<b>100,00%</b>	-	-
DIURNO	52	52	100,00%	-	-
NOTURNO	-	-	-	-	-
<b>ENSINO FUNDAMENTAL - 9 ANOS</b>	<b>494</b>	<b>494</b>	<b>100,00%</b>	-	-
DIURNO	494	494	100,00%	-	-
NOTURNO	-	-	-	-	-
<b>ENSINO MÉDIO</b>	-	-	-	-	-
DIURNO	-	-	-	-	-
NOTURNO	-	-	-	-	-
<b>EDUCAÇÃO DE JOVENS E ADULTOS</b>	-	-	-	-	-
DIURNO	-	-	-	-	-
NOTURNO	-	-	-	-	-
<b>EDUCAÇÃO ESPECIAL</b>	<b>26</b>	<b>26</b>	<b>100,00%</b>	-	-
DIURNO	26	26	100,00%	-	-
NOTURNO	-	-	-	-	-
<b>EDUCAÇÃO PROFISSIONAL</b>	-	-	-	-	-
DIURNO	-	-	-	-	-
NOTURNO	-	-	-	-	-

FONTE: CENSO ESCOLAR-SE/DF

Nota: 1) Incluídos os alunos das CDI (Correção da Distorção Idade/Ano) no Ensino Fundamental em 9 anos de escolarização.

2) A matrícula da Educação Especial refere-se aos alunos atendidos em Classes Especiais, os demais ANEE (11) são atendidos em Instituições Inclusivas.

## NÚMERO DE INSTITUIÇÕES EDUCACIONAIS, POR LOCALIZAÇÃO, SEGUNDO OFERTA DA ETAPA/MODALIDADE 2015

ETAPA/MODALIDADE		TOTAL	URBANA	RURAL
<b>EDUCAÇÃO INFANTIL</b>	Creche	-	-	-
	Pré Escola	1	1	-
<b>ENSINO FUNDAMENTAL</b>	<b>8 anos</b>	1ª a 4ª Série	-	-
		5ª a 8ª Série	1	-
	<b>9 anos</b>	Anos Iniciais (1º ao 5º)	1	1
		Anos Finais (6º ao 9º)	1	1
<b>ENSINO MÉDIO</b>		-	-	-
<b>EDUCAÇÃO PROFISSIONAL</b>		-	-	-
<b>EDUCAÇÃO DE JOVENS E ADULTOS</b>		-	-	-
<b>EDUCAÇÃO ESPECIAL</b>	Instituição Educacional Exclusivamente Especializada	-	-	-
	Classe Especial	1	1	-
	Classe Comum	1	1	-

FONTE: CENSO ESCOLAR-SE/DF

# Caderno de Matrículas 2015

## REGIÃO ADMINISTRATIVA SETOR COMPLEMENTAR DE INDÚSTRIA E ABASTECIMENTO - SCIA

### 2.2.39. MATRÍCULA INICIAL DA REDE PÚBLICA ESTADUAL, POR LOCALIZAÇÃO, SEGUNDO ETAPA/MODALIDADE E TURNO 2015

ETAPA/MODALIDADE TURNO	TOTAL	LOCALIZAÇÃO			
		URBANA	%	RURAL	%
<b>TOTAL</b>	<b>4.313</b>	<b>4.313</b>	<b>100,00%</b>	-	-
DIURNO	3.099	3.099	100,00%	-	-
NOTURNO	1.214	1.214	100,00%	-	-
<b>EDUCAÇÃO INFANTIL</b>	<b>322</b>	<b>322</b>	<b>100,00%</b>	-	-
DIURNO	322	322	100,00%	-	-
NOTURNO	-	-	-	-	-
<b>ENSINO FUNDAMENTAL - 8 ANOS</b>	<b>-</b>	<b>-</b>	<b>-</b>	<b>-</b>	<b>-</b>
DIURNO	-	-	-	-	-
NOTURNO	-	-	-	-	-
<b>ENSINO FUNDAMENTAL - 9 ANOS</b>	<b>2.758</b>	<b>2.758</b>	<b>100,00%</b>	-	-
DIURNO	2.758	2.758	100,00%	-	-
NOTURNO	-	-	-	-	-
<b>ENSINO MÉDIO</b>	<b>170</b>	<b>170</b>	<b>100,00%</b>	-	-
DIURNO	-	-	-	-	-
NOTURNO	170	170	100,00%	-	-
<b>EDUCAÇÃO DE JOVENS E ADULTOS</b>	<b>1.044</b>	<b>1.044</b>	<b>100,00%</b>	-	-
DIURNO	-	-	-	-	-
NOTURNO	1.044	1.044	100,00%	-	-
<b>EDUCAÇÃO ESPECIAL</b>	<b>19</b>	<b>19</b>	<b>100,00%</b>	-	-
DIURNO	19	19	100,00%	-	-
NOTURNO	-	-	-	-	-
<b>EDUCAÇÃO PROFISSIONAL</b>	<b>-</b>	<b>-</b>	<b>-</b>	<b>-</b>	<b>-</b>
DIURNO	-	-	-	-	-
NOTURNO	-	-	-	-	-

FONTE: CENSO ESCOLAR-SE/DF

Notas: 1) Incluídos os alunos das CDI (Correção da Distorção Idade/Ano) no Ensino Fundamental em 9 anos de escolarização.

2) A matrícula da Educação Especial refere-se aos alunos atendidos em Classes Especiais, os demais ANEE (77) são atendidos em Instituições Inclusivas.

3) Os dados da Educação de Jovens e Adultos referem-se ao 1º semestre de 2015.

### NÚMERO DE INSTITUIÇÕES EDUCACIONAIS, POR LOCALIZAÇÃO, SEGUNDO OFERTA DA ETAPA/MODALIDADE 2015

ETAPA/MODALIDADE		TOTAL	URBANA	RURAL
<b>EDUCAÇÃO INFANTIL</b>	Creche	-	-	-
	Pré Escola	1	1	-
<b>ENSINO FUNDAMENTAL</b>	8 anos	1ª a 4ª Série	-	-
		5ª a 8ª Série	-	-
	9 anos	Anos Iniciais (1º ao 5º)	3	3
		Anos Finais (6º ao 9º)	1	1
<b>ENSINO MÉDIO</b>		1	1	-
<b>EDUCAÇÃO PROFISSIONAL</b>		-	-	-
<b>EDUCAÇÃO DE JOVENS E ADULTOS</b>		2	2	-
<b>EDUCAÇÃO ESPECIAL</b>	Instituição Educacional Exclusivamente Especializada	-	-	-
	Classe Especial	1	1	-
	Classe Comum	4	4	-

FONTE: CENSO ESCOLAR-SE/DF

# Caderno de Matrículas 2015

## REGIÃO ADMINISTRATIVA SOBRADINHO II

### 2.2.40. MATRÍCULA INICIAL DA REDE PÚBLICA ESTADUAL, POR LOCALIZAÇÃO, SEGUNDO ETAPA/MODALIDADE E TURNO 2015

ETAPA/MODALIDADE TURNO	TOTAL	LOCALIZAÇÃO			
		URBANA	%	RURAL	%
<b>TOTAL</b>	<b>7.600</b>	<b>7.600</b>	<b>100,00%</b>	-	-
DIURNO	6.678	6.678	100,00%	-	-
NOTURNO	922	922	100,00%	-	-
<b>EDUCAÇÃO INFANTIL</b>	<b>670</b>	<b>670</b>	<b>100,00%</b>	-	-
DIURNO	670	670	100,00%	-	-
NOTURNO	-	-	-	-	-
<b>ENSINO FUNDAMENTAL - 8 ANOS</b>	<b>424</b>	<b>424</b>	<b>100,00%</b>	-	-
DIURNO	424	424	100,00%	-	-
NOTURNO	-	-	-	-	-
<b>ENSINO FUNDAMENTAL - 9 ANOS</b>	<b>4.544</b>	<b>4.544</b>	<b>100,00%</b>	-	-
DIURNO	4.544	4.544	100,00%	-	-
NOTURNO	-	-	-	-	-
<b>ENSINO MÉDIO</b>	<b>980</b>	<b>980</b>	<b>100,00%</b>	-	-
DIURNO	980	980	100,00%	-	-
NOTURNO	-	-	#DIV/0!	-	-
<b>EDUCAÇÃO DE JOVENS E ADULTOS</b>	<b>922</b>	<b>922</b>	<b>100,00%</b>	-	-
DIURNO	-	-	-	-	-
NOTURNO	922	922	100,00%	-	-
<b>EDUCAÇÃO ESPECIAL</b>	<b>60</b>	<b>60</b>	<b>100,00%</b>	-	-
DIURNO	60	60	100,00%	-	-
NOTURNO	-	-	-	-	-
<b>EDUCAÇÃO PROFISSIONAL</b>	<b>-</b>	<b>-</b>	<b>-</b>	<b>-</b>	<b>-</b>
DIURNO	-	-	-	-	-
NOTURNO	-	-	-	-	-

FONTE: CENSO ESCOLAR-SE/DF

Notas: 1) Incluídos os alunos das CDI (Correção da Distorção Idade/Ano) no Ensino Fundamental em 9 anos de escolarização.

2) A matrícula da Educação Especial refere-se aos alunos atendidos em Classes Especiais, os demais ANEE (233) são atendidos em Instituições Inclusivas.

3) Os dados da Educação de Jovens e Adultos referem-se ao 1º semestre de 2015.

### NÚMERO DE INSTITUIÇÕES EDUCACIONAIS, POR LOCALIZAÇÃO, SEGUNDO OFERTA DA ETAPA/MODALIDADE 2015

ETAPA/MODALIDADE		TOTAL	URBANA	RURAL
EDUCAÇÃO INFANTIL	Creche	1	1	-
	Pré Escola	3	3	-
ENSINO FUNDAMENTAL	8 anos	1ª a 4ª Série	-	-
		5ª a 8ª Série	4	4
	9 anos	Anos Iniciais (1º ao 5º)	5	5
		Anos Finais (6º ao 9º)	3	3
ENSINO MÉDIO		1	1	-
EDUCAÇÃO PROFISSIONAL		-	-	-
EDUCAÇÃO DE JOVENS E ADULTOS		3	3	-
EDUCAÇÃO ESPECIAL	Instituição Educacional Exclusivamente Especializada	-	-	-
	Classe Especial	3	3	-
	Classe Comum	8	8	-

FONTE: CENSO ESCOLAR-SE/DF

# Caderno de Matrículas 2015

## REGIÃO ADMINISTRATIVA JARDIM BOTÂNICO

### 2.2.41. MATRÍCULA INICIAL DA REDE PÚBLICA ESTADUAL, POR LOCALIZAÇÃO, SEGUNDO ETAPA/MODALIDADE E TURNO 2015

ETAPA/MODALIDADE TURNO	TOTAL	LOCALIZAÇÃO			
		URBANA	%	RURAL	%
<b>TOTAL</b>	<b>386</b>	<b>386</b>	<b>100,00%</b>	-	-
DIURNO	386	386	100,00%	-	-
NOTURNO	-	-	-	-	-
<b>EDUCAÇÃO INFANTIL</b>	-	-	-	-	-
DIURNO	-	-	-	-	-
NOTURNO	-	-	-	-	-
<b>ENSINO FUNDAMENTAL - 8 ANOS</b>	-	-	-	-	-
DIURNO	-	-	-	-	-
NOTURNO	-	-	-	-	-
<b>ENSINO FUNDAMENTAL - 9 ANOS</b>	<b>386</b>	<b>386</b>	<b>100,00%</b>	-	-
DIURNO	386	386	100,00%	-	-
NOTURNO	-	-	-	-	-
<b>ENSINO MÉDIO</b>	-	-	-	-	-
DIURNO	-	-	-	-	-
NOTURNO	-	-	-	-	-
<b>EDUCAÇÃO DE JOVENS E ADULTOS</b>	-	-	-	-	-
DIURNO	-	-	-	-	-
NOTURNO	-	-	-	-	-
<b>EDUCAÇÃO ESPECIAL</b>	-	-	-	-	-
DIURNO	-	-	-	-	-
NOTURNO	-	-	-	-	-
<b>EDUCAÇÃO PROFISSIONAL</b>	-	-	-	-	-
DIURNO	-	-	-	-	-
NOTURNO	-	-	-	-	-

FONTE: CENSO ESCOLAR-SE/DF

Nota: 1) São atendidos 05 alunos ANEE em Instituições Inclusivas.

### NÚMERO DE INSTITUIÇÕES EDUCACIONAIS, POR LOCALIZAÇÃO, SEGUNDO OFERTA DA ETAPA/MODALIDADE 2015

ETAPA/MODALIDADE		TOTAL	URBANA	RURAL
<b>EDUCAÇÃO INFANTIL</b>	Creche	-	-	-
	Pré Escola	-	-	-
<b>ENSINO FUNDAMENTAL</b>	<b>8 anos</b>	1ª a 4ª Série	-	-
		5ª a 8ª Série	-	-
	<b>9 anos</b>	Anos Iniciais (1º ao 5º)	1	1
		Anos Finais (6º ao 9º)	-	-
<b>ENSINO MÉDIO</b>		-	-	-
<b>EDUCAÇÃO PROFISSIONAL</b>		-	-	-
<b>EDUCAÇÃO DE JOVENS E ADULTOS</b>		-	-	-
<b>EDUCAÇÃO ESPECIAL</b>	Instituição Educacional Exclusivamente Especializada		-	-
	Classe Especial		-	-
	Classe Comum		1	1

FONTE: CENSO ESCOLAR-SE/DF

# Caderno de Matrículas 2015

## REGIÃO ADMINISTRATIVA ITAPOÃ

### 2.2.42. MATRÍCULA INICIAL DA REDE PÚBLICA ESTADUAL, POR LOCALIZAÇÃO, SEGUNDO ETAPA/MODALIDADE E TURNO 2015

ETAPA/MODALIDADE TURNO	TOTAL	LOCALIZAÇÃO			
		URBANA	%	RURAL	%
<b>TOTAL</b>	<b>3.825</b>	<b>3.825</b>	<b>100,00%</b>	-	-
DIURNO	2.798	2.798	100,00%	-	-
NOTURNO	1.027	1.027	100,00%	-	-
<b>EDUCAÇÃO INFANTIL</b>	-	-	-	-	-
DIURNO	-	-	-	-	-
NOTURNO	-	-	-	-	-
<b>ENSINO FUNDAMENTAL - 8 ANOS</b>	<b>154</b>	<b>154</b>	<b>100,00%</b>	-	-
DIURNO	154	154	100,00%	-	-
NOTURNO	-	-	-	-	-
<b>ENSINO FUNDAMENTAL - 9 ANOS</b>	<b>2.644</b>	<b>2.644</b>	<b>100,00%</b>	-	-
DIURNO	2.644	2.644	100,00%	-	-
NOTURNO	-	-	-	-	-
<b>ENSINO MÉDIO</b>	-	-	-	-	-
DIURNO	-	-	-	-	-
NOTURNO	-	-	-	-	-
<b>EDUCAÇÃO DE JOVENS E ADULTOS</b>	<b>1.027</b>	<b>1.027</b>	<b>100,00%</b>	-	-
DIURNO	-	-	-	-	-
NOTURNO	1.027	1.027	100,00%	-	-
<b>EDUCAÇÃO ESPECIAL</b>	-	-	-	-	-
DIURNO	-	-	-	-	-
NOTURNO	-	-	-	-	-
<b>EDUCAÇÃO PROFISSIONAL</b>	-	-	-	-	-
DIURNO	-	-	-	-	-
NOTURNO	-	-	-	-	-

FONTE: CENSO ESCOLAR-SE/DF

Notas: 1) Incluídos os alunos das CDI (Correção da Distorção Idade/Ano) no Ensino Fundamental em 9 anos de escolarização.

2) São atendidos 64 alunos ANEE em Instituições Inclusivas.

3) Os dados da Educação de Jovens e Adultos referem-se ao 1º semestre de 2015.

### NÚMERO DE INSTITUIÇÕES EDUCACIONAIS, POR LOCALIZAÇÃO, SEGUNDO OFERTA DA ETAPA/MODALIDADE 2015

ETAPA/MODALIDADE		TOTAL	URBANA	RURAL
EDUCAÇÃO INFANTIL	Creche	-	-	-
	Pré Escola	-	-	-
ENSINO FUNDAMENTAL	8 anos	1ª a 4ª Série	-	-
		5ª a 8ª Série	1	1
	9 anos	Anos Iniciais (1º ao 5º)	2	2
		Anos Finais (6º ao 9º)	1	1
ENSINO MÉDIO		-	-	-
EDUCAÇÃO PROFISSIONAL		-	-	-
EDUCAÇÃO DE JOVENS E ADULTOS		2	2	-
EDUCAÇÃO ESPECIAL	Instituição Educacional Exclusivamente Especializada	-	-	-
	Classe Especial	-	-	-
	Classe Comum	3	3	-

FONTE: CENSO ESCOLAR-SE/DF

# Caderno de Matrículas 2015

## REGIÃO ADMINISTRATIVA SIA

### 2.2.43. MATRÍCULA INICIAL DA REDE PÚBLICA ESTADUAL, POR LOCALIZAÇÃO, SEGUNDO ETAPA/MODALIDADE E TURNO 2015

ETAPA/MODALIDADE TURNO	TOTAL	LOCALIZAÇÃO			
		URBANA	%	RURAL	%
<b>TOTAL</b>	<b>220</b>	<b>220</b>	<b>100,00%</b>	-	-
DIURNO	220	220	100,00%	-	-
NOTURNO	-	-	-	-	-
<b>EDUCAÇÃO INFANTIL</b>	<b>21</b>	<b>21</b>	<b>100,00%</b>	-	-
DIURNO	21	21	100,00%	-	-
NOTURNO	-	-	-	-	-
<b>ENSINO FUNDAMENTAL - 8 ANOS</b>	<b>-</b>	<b>-</b>	<b>-</b>	<b>-</b>	<b>-</b>
DIURNO	-	-	-	-	-
NOTURNO	-	-	-	-	-
<b>ENSINO FUNDAMENTAL - 9 ANOS</b>	<b>199</b>	<b>199</b>	<b>100,00%</b>	-	-
DIURNO	199	199	100,00%	-	-
NOTURNO	-	-	-	-	-
<b>ENSINO MÉDIO</b>	<b>-</b>	<b>-</b>	<b>-</b>	<b>-</b>	<b>-</b>
DIURNO	-	-	-	-	-
NOTURNO	-	-	-	-	-
<b>EDUCAÇÃO DE JOVENS E ADULTOS</b>	<b>-</b>	<b>-</b>	<b>-</b>	<b>-</b>	<b>-</b>
DIURNO	-	-	-	-	-
NOTURNO	-	-	-	-	-
<b>EDUCAÇÃO ESPECIAL</b>	<b>-</b>	<b>-</b>	<b>-</b>	<b>-</b>	<b>-</b>
DIURNO	-	-	-	-	-
NOTURNO	-	-	-	-	-
<b>EDUCAÇÃO PROFISSIONAL</b>	<b>-</b>	<b>-</b>	<b>-</b>	<b>-</b>	<b>-</b>
DIURNO	-	-	-	-	-
NOTURNO	-	-	-	-	-

FONTE: CENSO ESCOLAR-SE/DF

Nota: 1) É atendido 01 aluno ANEE em Instituição Inclusiva.

### NÚMERO DE INSTITUIÇÕES EDUCACIONAIS, POR LOCALIZAÇÃO, SEGUNDO OFERTA DA ETAPA/MODALIDADE 2015

ETAPA/MODALIDADE		TOTAL	URBANA	RURAL
EDUCAÇÃO INFANTIL	Creche	-	-	-
	Pré Escola	1	1	-
ENSINO FUNDAMENTAL	8 anos	1ª a 4ª Série	-	-
		5ª a 8ª Série	-	-
	9 anos	Anos Iniciais (1º ao 5º)	1	1
		Anos Finais (6º ao 9º)	-	-
ENSINO MÉDIO		-	-	-
EDUCAÇÃO PROFISSIONAL		-	-	-
EDUCAÇÃO DE JOVENS E ADULTOS		-	-	-
EDUCAÇÃO ESPECIAL	Instituição Educacional Exclusivamente Especializada	-	-	-
	Classe Especial	-	-	-
	Classe Comum	1	1	-

FONTE: CENSO ESCOLAR-SE/DF

# Caderno de Matrículas 2015

## REGIÃO ADMINISTRATIVA VICENTE PIRES

### 2.2.44. MATRÍCULA INICIAL DA REDE PÚBLICA ESTADUAL, POR LOCALIZAÇÃO, SEGUNDO ETAPA/MODALIDADE E TURNO 2015

ETAPA/MODALIDADE TURNO	TOTAL	LOCALIZAÇÃO			
		URBANA	%	RURAL	%
<b>TOTAL</b>	<b>933</b>	<b>933</b>	<b>100,00%</b>	-	-
DIURNO	933	933	100,00%	-	-
NOTURNO	-	-	-	-	-
<b>EDUCAÇÃO INFANTIL</b>	<b>114</b>	<b>114</b>	<b>100,00%</b>	-	-
DIURNO	114	114	100,00%	-	-
NOTURNO	-	-	-	-	-
<b>ENSINO FUNDAMENTAL - 8 ANOS</b>	-	-	-	-	-
DIURNO	-	-	-	-	-
NOTURNO	-	-	-	-	-
<b>ENSINO FUNDAMENTAL - 9 ANOS</b>	<b>819</b>	<b>819</b>	<b>100,00%</b>	-	-
DIURNO	819	819	100,00%	-	-
NOTURNO	-	-	-	-	-
<b>ENSINO MÉDIO</b>	-	-	-	-	-
DIURNO	-	-	-	-	-
NOTURNO	-	-	-	-	-
<b>EDUCAÇÃO DE JOVENS E ADULTOS</b>	-	-	-	-	-
DIURNO	-	-	-	-	-
NOTURNO	-	-	-	-	-
<b>EDUCAÇÃO ESPECIAL</b>	-	-	-	-	-
DIURNO	-	-	-	-	-
NOTURNO	-	-	-	-	-
<b>EDUCAÇÃO PROFISSIONAL</b>	-	-	-	-	-
DIURNO	-	-	-	-	-
NOTURNO	-	-	-	-	-

FONTE: CENSO ESCOLAR-SE/DF

Nota: 1) São atendidos 15 alunos ANEE em Instituições Inclusivas.

### NÚMERO DE INSTITUIÇÕES EDUCACIONAIS, POR LOCALIZAÇÃO, SEGUNDO OFERTA DA ETAPA/MODALIDADE 2015

ETAPA/MODALIDADE		TOTAL	URBANA	RURAL
<b>EDUCAÇÃO INFANTIL</b>	Creche	-	-	-
	Pré Escola	1	1	-
<b>ENSINO FUNDAMENTAL</b>	<b>8 anos</b>	-	-	-
	1ª a 4ª Série	-	-	-
	5ª a 8ª Série	-	-	-
	<b>9 anos</b>	2	2	-
Anos Iniciais (1º ao 5º)	-	-	-	
Anos Finais (6º ao 9º)	-	-	-	
<b>ENSINO MÉDIO</b>		-	-	-
<b>EDUCAÇÃO PROFISSIONAL</b>		-	-	-
<b>EDUCAÇÃO DE JOVENS E ADULTOS</b>		-	-	-
<b>EDUCAÇÃO ESPECIAL</b>	Instituição Educacional Exclusivamente Especializada	-	-	-
	Classe Especial	-	-	-
	Classe Comum	2	2	-

FONTE: CENSO ESCOLAR-SE/DF



# Caderno de Matrículas 2015

## REGIÃO ADMINISTRATIVA FERCAL

### 2.2.45. MATRÍCULA INICIAL DA REDE PÚBLICA ESTADUAL, POR LOCALIZAÇÃO, SEGUNDO ETAPA/MODALIDADE E TURNO 2015

ETAPA/MODALIDADE TURNO	TOTAL	LOCALIZAÇÃO			
		URBANA	%	RURAL	%
<b>TOTAL</b>	<b>2.002</b>	<b>1.295</b>	<b>64,69%</b>	<b>707</b>	<b>35,31%</b>
DIURNO	1.745	1.038	59,48%	707	40,52%
NOTURNO	257	257	-	-	-
<b>EDUCAÇÃO INFANTIL</b>	<b>147</b>	<b>66</b>	<b>44,90%</b>	<b>81</b>	<b>55,10%</b>
DIURNO	147	66	44,90%	81	55,10%
NOTURNO	-	-	-	-	-
<b>ENSINO FUNDAMENTAL - 8 ANOS</b>	<b>96</b>	<b>96</b>	<b>100,00%</b>	<b>-</b>	<b>-</b>
DIURNO	96	96	100,00%	-	-
NOTURNO	-	-	-	-	-
<b>ENSINO FUNDAMENTAL - 9 ANOS</b>	<b>1.501</b>	<b>876</b>	<b>58,36%</b>	<b>625</b>	<b>41,64%</b>
DIURNO	1.501	876	58,36%	625	41,64%
NOTURNO	-	-	-	-	-
<b>ENSINO MÉDIO</b>	<b>189</b>	<b>189</b>	<b>100,00%</b>	<b>-</b>	<b>-</b>
DIURNO	-	-	-	-	-
NOTURNO	189	189	100,00%	-	-
<b>EDUCAÇÃO DE JOVENS E ADULTOS</b>	<b>68</b>	<b>68</b>	<b>100,00%</b>	<b>-</b>	<b>-</b>
DIURNO	-	-	-	-	-
NOTURNO	68	68	100,00%	-	-
<b>EDUCAÇÃO ESPECIAL</b>	<b>1</b>	<b>-</b>	<b>-</b>	<b>1</b>	<b>100,00%</b>
DIURNO	1	-	-	1	100,00%
NOTURNO	-	-	-	-	-
<b>EDUCAÇÃO PROFISSIONAL</b>	<b>-</b>	<b>-</b>	<b>-</b>	<b>-</b>	<b>-</b>
DIURNO	-	-	-	-	-
NOTURNO	-	-	-	-	-

FONTE: CENSO ESCOLAR-SE/DF

Nota: 1) A matrícula da Educação Especial refere-se ao aluno atendido em Classe Especial, os demais ANEE (38) são atendidos em Instituições Inclusivas.

### NÚMERO DE INSTITUIÇÕES EDUCACIONAIS, POR LOCALIZAÇÃO, SEGUNDO OFERTA DA ETAPA/MODALIDADE 2015

ETAPA/MODALIDADE		TOTAL	URBANA	RURAL	
EDUCAÇÃO INFANTIL	Creche	-	-	-	
	Pré Escola	6	2	4	
ENSINO FUNDAMENTAL	8 anos	1ª a 4ª Série	-	-	
		5ª a 8ª Série	1	1	
	9 anos	Anos Iniciais (1º ao 5º)	8	2	6
		Anos Finais (6º ao 9º)	1	1	-
ENSINO MÉDIO		1	1	-	
EDUCAÇÃO PROFISSIONAL		-	-	-	
EDUCAÇÃO DE JOVENS E ADULTOS		1	1	-	
EDUCAÇÃO ESPECIAL	Instituição Educacional Exclusivamente Especializada	-	-	-	
	Classe Especial	1	-	1	
	Classe Comum	7	3	4	

FONTE: CENSO ESCOLAR-SE/DF

# Caderno de Matrículas 2015

## REDE PARTICULAR E REDE PARTICULAR CONVENIADA À SECRETARIA DE ESTADO DE EDUCAÇÃO 2.3. MATRÍCULA INICIAL, POR LOCALIZAÇÃO, SEGUNDO ETAPA/MODALIDADE E TURNO

2015

ETAPA/MODALIDADE	TURNO	TOTAL	LOCALIZAÇÃO			
			URBANA	%	RURAL	%
<b>TOTAL</b>		<b>201.930</b>	<b>200.736</b>	<b>99,41%</b>	<b>1.194</b>	<b>0,59%</b>
PARTICULAR	DIURNO	181.117	179.923	99,34%	1.194	0,66%
	NOTURNO	5.701	5.701	100,00%	-	-
PARTICULAR CONVENIADA	DIURNO	15.112	15.112	100,00%	-	-
	NOTURNO	-	-	-	-	-
<b>EDUCAÇÃO INFANTIL</b>		<b>54.635</b>	<b>54.508</b>	<b>99,77%</b>	<b>127</b>	<b>0,23%</b>
PARTICULAR	DIURNO	41.220	41.093	99,69%	127	0,31%
	NOTURNO	-	-	-	-	-
PARTICULAR CONVENIADA	DIURNO	13.415	13.415	100,00%	-	-
	NOTURNO	-	-	-	-	-
<b>ENSINO FUNDAMENTAL - 8 ANOS</b>		<b>282</b>	<b>282</b>	<b>100,00%</b>	<b>-</b>	<b>-</b>
PARTICULAR	DIURNO	282	282	100,00%	-	-
	NOTURNO	-	-	-	-	-
PARTICULAR CONVENIADA	DIURNO	-	-	-	-	-
	NOTURNO	-	-	-	-	-
<b>ENSINO FUNDAMENTAL - 9 ANOS</b>		<b>103.278</b>	<b>102.710</b>	<b>99,45%</b>	<b>568</b>	<b>0,55%</b>
PARTICULAR	DIURNO	102.628	102.060	99,45%	568	0,55%
	NOTURNO	-	-	-	-	-
PARTICULAR CONVENIADA	DIURNO	650	650	100,00%	-	-
	NOTURNO	-	-	-	-	-
<b>ENSINO MÉDIO</b>		<b>29.161</b>	<b>28.864</b>	<b>98,98%</b>	<b>297</b>	<b>1,02%</b>
PARTICULAR	DIURNO	29.161	28.864	98,98%	297	1,02%
	NOTURNO	-	-	#DIV/0!	-	-
PARTICULAR CONVENIADA	DIURNO	-	-	-	-	-
	NOTURNO	-	-	-	-	-
<b>EDUCAÇÃO DE JOVENS E ADULTOS</b>		<b>-</b>	<b>-</b>	<b>#DIV/0!</b>	<b>-</b>	<b>-</b>
PARTICULAR	DIURNO	-	-	#DIV/0!	-	#DIV/0!
	NOTURNO	-	-	#DIV/0!	-	-
PARTICULAR CONVENIADA	DIURNO	-	-	-	-	-
	NOTURNO	-	-	-	-	-
<b>EDUCAÇÃO ESPECIAL</b>		<b>1.047</b>	<b>1.047</b>	<b>100,00%</b>	<b>-</b>	<b>-</b>
PARTICULAR	DIURNO	-	-	-	-	-
	NOTURNO	-	-	-	-	-
PARTICULAR CONVENIADA	DIURNO	1.047	1.047	100,00%	-	-
	NOTURNO	-	-	-	-	-
<b>EDUCAÇÃO PROFISSIONAL</b>		<b>13.527</b>	<b>13.325</b>	<b>98,51%</b>	<b>202</b>	<b>1,49%</b>
PARTICULAR	DIURNO	7.826	7.624	97,42%	202	2,58%
	NOTURNO	5.701	5.701	100,00%	-	-
PARTICULAR CONVENIADA	DIURNO	-	-	-	-	-
	NOTURNO	-	-	-	-	-

FONTE: CENSO ESCOLAR-SE/DF e INEP/MEC

Notas: 1) A matrícula na Educação Especial da Rede Particular Conveniada refere-se aos alunos atendidos em instituições educacionais exclusivamente especializadas, os demais ANEE (20) são atendidos em Instituições Educacionais Inclusivas.

2) Na Rede Particular são atendidos 1.205 alunos ANEE em Instituições Educacionais Inclusivas.

### NÚMERO DE INSTITUIÇÕES EDUCACIONAIS, POR LOCALIZAÇÃO, SEGUNDO OFERTA DA ETAPA/MODALIDADE 2015

ETAPA/MODALIDADE	TOTAL GERAL	LOCALIZAÇÃO					
		TOTAL	PARTICULAR		TOTAL	CONVENIADA	
			URBANA	RURAL		URBANA	RURAL
EDUCAÇÃO INFANTIL	426	343	341	2	83	83	-
ENSINO FUNDAMENTAL - 8 ANOS	4	4	4	-	-	-	-
ENSINO FUNDAMENTAL - 9 ANOS	303	301	299	2	2	2	-
ENSINO MÉDIO	121	121	120	1	-	-	-
EDUCAÇÃO DE JOVENS E ADULTOS	10	10	10	-	-	-	-
EDUCAÇÃO ESPECIAL	332	312	310	2	20	20	-

# Caderno de Matrículas 2015

REGIÃO ADMINISTRATIVA  
BRASÍLIA

## 2.3.1. MATRÍCULA INICIAL DA REDE PARTICULAR E DA REDE PARTICULAR CONVENIADA À SECRETARIA DE ESTADO DE EDUCAÇÃO, POR LOCALIZAÇÃO, SEGUNDO ETAPA/MODALIDADE E TURNO 2015

ETAPA/MODALIDADE	TURNO	TOTAL	LOCALIZAÇÃO			
			URBANA	%	RURAL	%
<b>TOTAL</b>		<b>54.285</b>	<b>54.285</b>	<b>100,00%</b>	-	-
PARTICULAR	DIURNO	49.580	49.580	100,00%	-	-
	NOTURNO	2.158	2.158	100,00%	-	-
PARTICULAR CONVENIADA	DIURNO	2.547	2.547	100,00%	-	-
	NOTURNO	-	-	-	-	-
<b>EDUCAÇÃO INFANTIL</b>		<b>11.932</b>	<b>11.932</b>	<b>100,00%</b>	-	-
PARTICULAR	DIURNO	10.270	10.270	100,00%	-	-
	NOTURNO	-	-	-	-	-
PARTICULAR CONVENIADA	DIURNO	1.662	1.662	100,00%	-	-
	NOTURNO	-	-	-	-	-
<b>ENSINO FUNDAMENTAL - 8 ANOS</b>		<b>31</b>	<b>31</b>	<b>100,00%</b>	-	-
PARTICULAR	DIURNO	31	31	100,00%	-	-
	NOTURNO	-	-	-	-	-
PARTICULAR CONVENIADA	DIURNO	-	-	-	-	-
	NOTURNO	-	-	-	-	-
<b>ENSINO FUNDAMENTAL - 9 ANOS</b>		<b>25.690</b>	<b>25.690</b>	<b>100,00%</b>	-	-
PARTICULAR	DIURNO	25.690	25.690	100,00%	-	-
	NOTURNO	-	-	-	-	-
PARTICULAR CONVENIADA	DIURNO	-	-	-	-	-
	NOTURNO	-	-	-	-	-
<b>ENSINO MÉDIO</b>		<b>9.692</b>	<b>9.692</b>	<b>100,00%</b>	-	-
PARTICULAR	DIURNO	9.692	9.692	100,00%	-	-
	NOTURNO	-	-	-	-	-
PARTICULAR CONVENIADA	DIURNO	-	-	-	-	-
	NOTURNO	-	-	-	-	-
<b>EDUCAÇÃO DE JOVENS E ADULTOS</b>		<b>549</b>	<b>549</b>	<b>100,00%</b>	-	-
PARTICULAR	DIURNO	549	549	100,00%	-	-
	NOTURNO	-	-	-	-	-
PARTICULAR CONVENIADA	DIURNO	-	-	-	-	-
	NOTURNO	-	-	-	-	-
<b>EDUCAÇÃO ESPECIAL</b>		<b>885</b>	<b>885</b>	<b>100,00%</b>	-	-
PARTICULAR	DIURNO	-	-	-	-	-
	NOTURNO	-	-	-	-	-
PARTICULAR CONVENIADA	DIURNO	885	885	100,00%	-	-
	NOTURNO	-	-	-	-	-
<b>EDUCAÇÃO PROFISSIONAL</b>		<b>5.506</b>	<b>5.506</b>	<b>100,00%</b>	-	-
PARTICULAR	DIURNO	3.348	3.348	100,00%	-	-
	NOTURNO	2.158	2.158	100,00%	-	-
PARTICULAR CONVENIADA	DIURNO	-	-	-	-	-
	NOTURNO	-	-	-	-	-

FONTE: CENSO ESCOLAR-SE/DF e INEP/MEC

Notas: 1) A matrícula da Educação Especial na Rede Particular Conveniada refere-se aos alunos atendidos em Instituições Educacionais Exclusivamente Especializadas, e 02 alunos ANEE atendidos em Instituições Educacionais Inclusivas.

2) Na Rede Particular são atendidos 552 ANEE em Instituições Educacionais Inclusivas.

## NÚMERO DE INSTITUIÇÕES EDUCACIONAIS, POR LOCALIZAÇÃO, SEGUNDO OFERTA DA ETAPA/MODALIDADE 2015

ETAPA/MODALIDADE	TOTAL GERAL	LOCALIZAÇÃO					
		TOTAL	PARTICULAR		TOTAL	CONVENIADA	
			URBANA	RURAL		URBANA	RURAL
EDUCAÇÃO INFANTIL	63	54	54	-	9	9	-
ENSINO FUNDAMENTAL - 8 ANOS	1	1	1	-	-	-	-
ENSINO FUNDAMENTAL - 9 ANOS	49	49	49	-	-	-	-
ENSINO MÉDIO	28	28	28	-	-	-	-
EDUCAÇÃO DE JOVENS E ADULTOS	2	2	2	-	-	-	-
EDUCAÇÃO ESPECIAL	139	134	134	-	5	5	-
EDUCAÇÃO PROFISSIONAL	16	16	16	-	-	-	-

Nota: 1) A instituição educacional pode oferecer mais de uma etapa/modalidade.

# Caderno de Matrículas 2015

## REGIÃO ADMINISTRATIVA GAMA

### 2.3.2. MATRÍCULA INICIAL DA REDE PARTICULAR E DA REDE PARTICULAR CONVENIADA À SECRETARIA DE ESTADO DE EDUCAÇÃO, POR LOCALIZAÇÃO, SEGUNDO ETAPA/MODALIDADE E TURNO 2015

ETAPA/MODALIDADE	TURNO	TOTAL	LOCALIZAÇÃO			
			URBANA	%	RURAL	%
<b>TOTAL</b>		<b>11.476</b>	<b>11.476</b>	<b>100,00%</b>	-	-
PARTICULAR	DIURNO	10.233	10.233	100,00%	-	-
	NOTURNO	535	535	-	-	-
PARTICULAR CONVENIADA	DIURNO	708	708	100,00%	-	-
	NOTURNO	-	-	-	-	-
<b>EDUCAÇÃO INFANTIL</b>		<b>2.703</b>	<b>2.703</b>	<b>100,00%</b>	-	-
PARTICULAR	DIURNO	1.995	1.995	100,00%	-	-
	NOTURNO	-	-	-	-	-
PARTICULAR CONVENIADA	DIURNO	708	708	100,00%	-	-
	NOTURNO	-	-	-	-	-
<b>ENSINO FUNDAMENTAL - 8 ANOS</b>		<b>167</b>	<b>167</b>	<b>100,00%</b>	-	-
PARTICULAR	DIURNO	167	167	100,00%	-	-
	NOTURNO	-	-	-	-	-
PARTICULAR CONVENIADA	DIURNO	-	-	-	-	-
	NOTURNO	-	-	-	-	-
<b>ENSINO FUNDAMENTAL - 9 ANOS</b>		<b>5.814</b>	<b>5.814</b>	<b>100,00%</b>	-	-
PARTICULAR	DIURNO	5.814	5.814	100,00%	-	-
	NOTURNO	-	-	-	-	-
PARTICULAR CONVENIADA	DIURNO	-	-	-	-	-
	NOTURNO	-	-	-	-	-
<b>ENSINO MÉDIO</b>		<b>1.731</b>	<b>1.731</b>	<b>100,00%</b>	-	-
PARTICULAR	DIURNO	1.731	1.731	100,00%	-	-
	NOTURNO	-	-	-	-	-
PARTICULAR CONVENIADA	DIURNO	-	-	-	-	-
	NOTURNO	-	-	-	-	-
<b>EDUCAÇÃO DE JOVENS E ADULTOS</b>		<b>163</b>	<b>163</b>	<b>100,00%</b>	-	-
PARTICULAR	DIURNO	163	163	100,00%	-	-
	NOTURNO	-	-	-	-	-
PARTICULAR CONVENIADA	DIURNO	-	-	-	-	-
	NOTURNO	-	-	-	-	-
<b>EDUCAÇÃO ESPECIAL</b>		-	-	-	-	-
PARTICULAR	DIURNO	-	-	-	-	-
	NOTURNO	-	-	-	-	-
PARTICULAR CONVENIADA	DIURNO	-	-	-	-	-
	NOTURNO	-	-	-	-	-
<b>EDUCAÇÃO PROFISSIONAL</b>		<b>898</b>	<b>898</b>	<b>100,00%</b>	-	-
PARTICULAR	DIURNO	363	363	100,00%	-	-
	NOTURNO	535	535	100,00%	-	-
PARTICULAR CONVENIADA	DIURNO	-	-	-	-	-
	NOTURNO	-	-	-	-	-

FONTE: CENSO ESCOLAR-SE/DF e INEP/MEC

Notas: 1) Na Rede Particular Conveniada são atendidos 02 ANEE em Instituição Educacional Inclusiva.

2) Na Rede Particular são atendidos 32 ANEE em Instituições Educacionais Inclusivas.

### NÚMERO DE INSTITUIÇÕES EDUCACIONAIS, POR LOCALIZAÇÃO, SEGUNDO OFERTA DA ETAPA/MODALIDADE 2015

ETAPA/MODALIDADE	TOTAL GERAL	LOCALIZAÇÃO					
		TOTAL	PARTICULAR		TOTAL	CONVENIADA	
			URBANA	RURAL		URBANA	RURAL
EDUCAÇÃO INFANTIL	22	18	18	-	4	4	-
ENSINO FUNDAMENTAL - 8 ANOS	1	1	1	-	-	-	-
ENSINO FUNDAMENTAL - 9 ANOS	20	20	20	-	-	-	-
ENSINO MÉDIO	8	8	8	-	-	-	-
EDUCAÇÃO DE JOVENS E ADULTOS	1	1	1	-	-	-	-
EDUCAÇÃO ESPECIAL	18	16	16	-	2	2	-
EDUCAÇÃO PROFISSIONAL	3	3	3	-	-	-	-

FONTE: CENSO ESCOLAR-SE/DF e INEP/MEC

Nota: 1) A instituição educacional pode oferecer mais de uma etapa/modalidade.

# Caderno de Matrículas 2015

## REGIÃO ADMINISTRATIVA TAGUATINGA

### 2.3.3. MATRÍCULA INICIAL DA REDE PARTICULAR E DA REDE PARTICULAR CONVENIADA À SECRETARIA DE ESTADO DE EDUCAÇÃO, POR LOCALIZAÇÃO, SEGUNDO ETAPA/MODALIDADE E TURNO 2015

ETAPA/MODALIDADE	TURNO	TOTAL	LOCALIZAÇÃO			
			URBANA	%	RURAL	%
<b>TOTAL</b>		<b>38.053</b>	<b>38.053</b>	<b>100,00%</b>	-	-
PARTICULAR	DIURNO	34.285	34.285	100,00%	-	-
	NOTURNO	2.509	2.509	-	-	-
PARTICULAR CONVENIADA	DIURNO	1.259	1.259	100,00%	-	-
	NOTURNO	-	-	-	-	-
<b>EDUCAÇÃO INFANTIL</b>		<b>7.155</b>	<b>7.155</b>	<b>100,00%</b>	-	-
PARTICULAR	DIURNO	5.896	5.896	100,00%	-	-
	NOTURNO	-	-	-	-	-
PARTICULAR CONVENIADA	DIURNO	1.259	1.259	100,00%	-	-
	NOTURNO	-	-	-	-	-
<b>ENSINO FUNDAMENTAL - 8 ANOS</b>		<b>64</b>	<b>64</b>	<b>100,00%</b>	-	-
PARTICULAR	DIURNO	64	64	100,00%	-	-
	NOTURNO	-	-	-	-	-
PARTICULAR CONVENIADA	DIURNO	-	-	-	-	-
	NOTURNO	-	-	-	-	-
<b>ENSINO FUNDAMENTAL - 9 ANOS</b>		<b>17.246</b>	<b>17.246</b>	<b>100,00%</b>	-	-
PARTICULAR	DIURNO	17.246	17.246	100,00%	-	-
	NOTURNO	-	-	-	-	-
PARTICULAR CONVENIADA	DIURNO	-	-	-	-	-
	NOTURNO	-	-	-	-	-
<b>ENSINO MÉDIO</b>		<b>7.159</b>	<b>7.159</b>	<b>100,00%</b>	-	-
PARTICULAR	DIURNO	7.159	7.159	100,00%	-	-
	NOTURNO	-	-	-	-	-
PARTICULAR CONVENIADA	DIURNO	-	-	-	-	-
	NOTURNO	-	-	-	-	-
<b>EDUCAÇÃO DE JOVENS E ADULTOS</b>		<b>914</b>	<b>914</b>	<b>100,00%</b>	-	-
PARTICULAR	DIURNO	591	591	100,00%	-	-
	NOTURNO	323	323	100,00%	-	-
PARTICULAR CONVENIADA	DIURNO	-	-	-	-	-
	NOTURNO	-	-	-	-	-
<b>EDUCAÇÃO ESPECIAL</b>		-	-	-	-	-
PARTICULAR	DIURNO	-	-	-	-	-
	NOTURNO	-	-	-	-	-
PARTICULAR CONVENIADA	DIURNO	-	-	-	-	-
	NOTURNO	-	-	-	-	-
<b>EDUCAÇÃO PROFISSIONAL</b>		<b>5.515</b>	<b>5.515</b>	<b>100,00%</b>	-	-
PARTICULAR	DIURNO	3.329	3.329	100,00%	-	-
	NOTURNO	2.186	2.186	100,00%	-	-
PARTICULAR CONVENIADA	DIURNO	-	-	-	-	-
	NOTURNO	-	-	-	-	-

FONTE: CENSO ESCOLAR-SE/DF e INEP/MEC

Notas: 1) Na Rede Particular são atendidos 116 ANEE em Instituição Educacional Inclusivas.

### NÚMERO DE INSTITUIÇÕES EDUCACIONAIS, POR LOCALIZAÇÃO, SEGUNDO OFERTA DA ETAPA/MODALIDADE 2015

ETAPA/MODALIDADE	TOTAL GERAL	LOCALIZAÇÃO					
		TOTAL	PARTICULAR		TOTAL	CONVENIADA	
			URBANA	RURAL		URBANA	RURAL
EDUCAÇÃO INFANTIL	56	52	52	-	4	4	-
ENSINO FUNDAMENTAL - 8 ANOS	1	1	1	-	-	-	-
ENSINO FUNDAMENTAL - 9 ANOS	48	48	48	-	-	-	-
ENSINO MÉDIO	21	21	21	-	-	-	-
EDUCAÇÃO DE JOVENS E ADULTOS	2	2	2	-	-	-	-
EDUCAÇÃO ESPECIAL	38	38	38	-	-	-	-
EDUCAÇÃO PROFISSIONAL	11	11	11	-	-	-	-

FONTE: CENSO ESCOLAR-SE/DF e INEP/MEC

Nota: 1) A instituição educacional pode oferecer mais de uma etapa/modalidade.

# Caderno de Matrículas 2015

## REGIÃO ADMINISTRATIVA BRAZLÂNDIA

### 2.3.4. MATRÍCULA INICIAL DA REDE PARTICULAR E DA REDE PARTICULAR CONVENIADA À SECRETARIA DE ESTADO DE EDUCAÇÃO, POR LOCALIZAÇÃO, SEGUNDO ETAPA/MODALIDADE E TURNO 2015

ETAPA/MODALIDADE	TURNO	TOTAL	LOCALIZAÇÃO			
			URBANA	%	RURAL	%
<b>TOTAL</b>		<b>1.649</b>	<b>1.559</b>	<b>94,54%</b>	<b>90</b>	<b>5,46%</b>
PARTICULAR	DIURNO	1.417	1.327	93,65%	90	6,35%
	NOTURNO	-	-	-	-	-
PARTICULAR CONVENIADA	DIURNO	232	232	100,00%	-	-
	NOTURNO	-	-	-	-	-
<b>EDUCAÇÃO INFANTIL</b>		<b>587</b>	<b>558</b>	<b>95,06%</b>	<b>29</b>	<b>4,94%</b>
PARTICULAR	DIURNO	355	326	91,83%	29	8,17%
	NOTURNO	-	-	-	-	-
PARTICULAR CONVENIADA	DIURNO	232	232	100,00%	-	-
	NOTURNO	-	-	-	-	-
<b>ENSINO FUNDAMENTAL - 8 ANOS</b>		<b>-</b>	<b>-</b>	<b>-</b>	<b>-</b>	<b>-</b>
PARTICULAR	DIURNO	-	-	-	-	-
	NOTURNO	-	-	-	-	-
PARTICULAR CONVENIADA	DIURNO	-	-	-	-	-
	NOTURNO	-	-	-	-	-
<b>ENSINO FUNDAMENTAL - 9 ANOS</b>		<b>931</b>	<b>870</b>	<b>93,45%</b>	<b>61</b>	<b>6,55%</b>
PARTICULAR	DIURNO	931	870	93,45%	61	6,55%
	NOTURNO	-	-	-	-	-
PARTICULAR CONVENIADA	DIURNO	-	-	-	-	-
	NOTURNO	-	-	-	-	-
<b>ENSINO MÉDIO</b>		<b>131</b>	<b>131</b>	<b>100,00%</b>	<b>-</b>	<b>-</b>
PARTICULAR	DIURNO	131	131	100,00%	-	-
	NOTURNO	-	-	-	-	-
PARTICULAR CONVENIADA	DIURNO	-	-	-	-	-
	NOTURNO	-	-	-	-	-
<b>EDUCAÇÃO DE JOVENS E ADULTOS</b>		<b>-</b>	<b>-</b>	<b>-</b>	<b>-</b>	<b>-</b>
PARTICULAR	DIURNO	-	-	-	-	-
	NOTURNO	-	-	-	-	-
PARTICULAR CONVENIADA	DIURNO	-	-	-	-	-
	NOTURNO	-	-	-	-	-
<b>EDUCAÇÃO ESPECIAL</b>		<b>-</b>	<b>-</b>	<b>-</b>	<b>-</b>	<b>-</b>
PARTICULAR	DIURNO	-	-	-	-	-
	NOTURNO	-	-	-	-	-
PARTICULAR CONVENIADA	DIURNO	-	-	-	-	-
	NOTURNO	-	-	-	-	-
<b>EDUCAÇÃO PROFISSIONAL</b>		<b>-</b>	<b>-</b>	<b>-</b>	<b>-</b>	<b>-</b>
PARTICULAR	DIURNO	-	-	-	-	-
	NOTURNO	-	-	-	-	-
PARTICULAR CONVENIADA	DIURNO	-	-	-	-	-
	NOTURNO	-	-	-	-	-

FONTE: CENSO ESCOLAR-SE/DF e INEP/MEC

Nota: 1) Na Rede Particular são atendidos 08 ANEE em Instituições Educacionais Inclusivas.

### NÚMERO DE INSTITUIÇÕES EDUCACIONAIS, POR LOCALIZAÇÃO, SEGUNDO OFERTA DA ETAPA/MODALIDADE 2015

ETAPA/MODALIDADE	TOTAL GERAL	LOCALIZAÇÃO					
		TOTAL	PARTICULAR		TOTAL	CONVENIADA	
			URBANA	RURAL		URBANA	RURAL
EDUCAÇÃO INFANTIL	5	4	4	-	1	1	-
ENSINO FUNDAMENTAL - 8 ANOS	-	-	-	-	-	-	-
ENSINO FUNDAMENTAL - 9 ANOS	4	4	3	1	-	-	-
ENSINO MÉDIO	2	2	2	-	-	-	-
EDUCAÇÃO DE JOVENS E ADULTOS	-	-	-	-	-	-	-
EDUCAÇÃO ESPECIAL	3	3	2	1	-	-	-
EDUCAÇÃO PROFISSIONAL	-	-	-	-	-	-	-

FONTE: CENSO ESCOLAR-SE/DF e INEP/MEC

Nota: 1) A instituição educacional pode oferecer mais de uma etapa/modalidade.

# Caderno de Matrículas 2015

## REGIÃO ADMINISTRATIVA SOBRADINHO

### 2.3.5. MATRÍCULA INICIAL DA REDE PARTICULAR E DA REDE PARTICULAR CONVENIADA À SECRETARIA DE ESTADO DE EDUCAÇÃO, POR LOCALIZAÇÃO, SEGUNDO ETAPA/MODALIDADE E TURNO 2015

ETAPA/MODALIDADE	TURNO	TOTAL	LOCALIZAÇÃO			
			URBANA	%	RURAL	%
<b>TOTAL</b>		<b>8.561</b>	<b>8.561</b>	<b>100,00%</b>	-	-
PARTICULAR	DIURNO	7.773	7.773	100,00%	-	-
	NOTURNO	207	207	-	-	-
PARTICULAR CONVENIADA	DIURNO	581	581	100,00%	-	-
	NOTURNO	-	-	-	-	-
<b>EDUCAÇÃO INFANTIL</b>		<b>2.221</b>	<b>2.221</b>	<b>100,00%</b>	-	-
PARTICULAR	DIURNO	1.779	1.779	100,00%	-	-
	NOTURNO	-	-	-	-	-
PARTICULAR CONVENIADA	DIURNO	442	442	100,00%	-	-
	NOTURNO	-	-	-	-	-
<b>ENSINO FUNDAMENTAL - 8 ANOS</b>		-	-	-	-	-
PARTICULAR	DIURNO	-	-	-	-	-
	NOTURNO	-	-	-	-	-
PARTICULAR CONVENIADA	DIURNO	-	-	-	-	-
	NOTURNO	-	-	-	-	-
<b>ENSINO FUNDAMENTAL - 9 ANOS</b>		<b>4.816</b>	<b>4.816</b>	<b>100,00%</b>	-	-
PARTICULAR	DIURNO	4.677	4.677	100,00%	-	-
	NOTURNO	-	-	-	-	-
PARTICULAR CONVENIADA	DIURNO	139	139	100,00%	-	-
	NOTURNO	-	-	-	-	-
<b>ENSINO MÉDIO</b>		<b>1.140</b>	<b>1.140</b>	<b>100,00%</b>	-	-
PARTICULAR	DIURNO	1.140	1.140	100,00%	-	-
	NOTURNO	-	-	-	-	-
PARTICULAR CONVENIADA	DIURNO	-	-	-	-	-
	NOTURNO	-	-	-	-	-
<b>EDUCAÇÃO DE JOVENS E ADULTOS</b>		<b>30</b>	<b>30</b>	<b>100,00%</b>	-	-
PARTICULAR	DIURNO	-	-	-	-	-
	NOTURNO	30	30	100,00%	-	-
PARTICULAR CONVENIADA	DIURNO	-	-	-	-	-
	NOTURNO	-	-	-	-	-
<b>EDUCAÇÃO ESPECIAL</b>		-	-	-	-	-
PARTICULAR	DIURNO	-	-	-	-	-
	NOTURNO	-	-	-	-	-
PARTICULAR CONVENIADA	DIURNO	-	-	-	-	-
	NOTURNO	-	-	-	-	-
<b>EDUCAÇÃO PROFISSIONAL</b>		<b>354</b>	<b>354</b>	<b>100,00%</b>	-	-
PARTICULAR	DIURNO	177	177	100,00%	-	-
	NOTURNO	177	177	100,00%	-	-
PARTICULAR CONVENIADA	DIURNO	-	-	-	-	-
	NOTURNO	-	-	-	-	-

FONTE: CENSO ESCOLAR-SE/DF e INEP/MEC

Nota: 1) Na Rede Particular são atendidos 79 ANEE em Instituições Educacionais Inclusivas.

### NÚMERO DE INSTITUIÇÕES EDUCACIONAIS, POR LOCALIZAÇÃO, SEGUNDO OFERTA DA ETAPA/MODALIDADE 2015

ETAPA/MODALIDADE	TOTAL GERAL	LOCALIZAÇÃO					
		TOTAL	PARTICULAR		TOTAL	CONVENIADA	
			URBANA	RURAL		URBANA	RURAL
EDUCAÇÃO INFANTIL	22	19	19	-	3	3	-
ENSINO FUNDAMENTAL - 8 ANOS	-	-	-	-	-	-	-
ENSINO FUNDAMENTAL - 9 ANOS	16	15	15	-	1	1	-
ENSINO MÉDIO	6	6	6	-	-	-	-
EDUCAÇÃO DE JOVENS E ADULTOS	1	1	1	-	-	-	-
EDUCAÇÃO ESPECIAL	15	15	15	-	-	-	-
EDUCAÇÃO PROFISSIONAL	2	2	2	-	-	-	-

FONTE: CENSO ESCOLAR-SE/DF e INEP/MEC

Nota: 1) A instituição educacional pode oferecer mais de uma etapa/modalidade.

# Caderno de Matrículas 2015

## REGIÃO ADMINISTRATIVA PLANALTINA

### 2.3.6. MATRÍCULA INICIAL DA REDE PARTICULAR E DA REDE PARTICULAR CONVENIADA À SECRETARIA DE ESTADO DE EDUCAÇÃO, POR LOCALIZAÇÃO, SEGUNDO ETAPA/MODALIDADE E TURNO 2015

ETAPA/MODALIDADE	TURNO	TOTAL	LOCALIZAÇÃO			
			URBANA	%	RURAL	%
<b>TOTAL</b>		<b>4.846</b>	<b>4.846</b>	<b>100,00%</b>	-	-
PARTICULAR	DIURNO	4.287	4.287	100,00%	-	-
	NOTURNO	9	9	-	-	-
PARTICULAR CONVENIADA	DIURNO	550	550	100,00%	-	-
	NOTURNO	-	-	-	-	-
<b>EDUCAÇÃO INFANTIL</b>		<b>1.326</b>	<b>1.326</b>	<b>100,00%</b>	-	-
PARTICULAR	DIURNO	776	776	100,00%	-	-
	NOTURNO	-	-	-	-	-
PARTICULAR CONVENIADA	DIURNO	550	550	100,00%	-	-
	NOTURNO	-	-	-	-	-
<b>ENSINO FUNDAMENTAL - 8 ANOS</b>		-	-	-	-	-
PARTICULAR	DIURNO	-	-	-	-	-
	NOTURNO	-	-	-	-	-
PARTICULAR CONVENIADA	DIURNO	-	-	-	-	-
	NOTURNO	-	-	-	-	-
<b>ENSINO FUNDAMENTAL - 9 ANOS</b>		<b>2.871</b>	<b>2.871</b>	<b>100,00%</b>	-	-
PARTICULAR	DIURNO	2.871	2.871	100,00%	-	-
	NOTURNO	-	-	-	-	-
PARTICULAR CONVENIADA	DIURNO	-	-	-	-	-
	NOTURNO	-	-	-	-	-
<b>ENSINO MÉDIO</b>		<b>640</b>	<b>640</b>	<b>100,00%</b>	-	-
PARTICULAR	DIURNO	640	640	100,00%	-	-
	NOTURNO	-	-	-	-	-
PARTICULAR CONVENIADA	DIURNO	-	-	-	-	-
	NOTURNO	-	-	-	-	-
<b>EDUCAÇÃO DE JOVENS E ADULTOS</b>		-	-	-	-	-
PARTICULAR	DIURNO	-	-	-	-	-
	NOTURNO	-	-	-	-	-
PARTICULAR CONVENIADA	DIURNO	-	-	-	-	-
	NOTURNO	-	-	-	-	-
<b>EDUCAÇÃO ESPECIAL</b>		-	-	-	-	-
PARTICULAR	DIURNO	-	-	-	-	-
	NOTURNO	-	-	-	-	-
PARTICULAR CONVENIADA	DIURNO	-	-	-	-	-
	NOTURNO	-	-	-	-	-
<b>EDUCAÇÃO PROFISSIONAL</b>		<b>9</b>	<b>9</b>	<b>100,00%</b>	-	-
PARTICULAR	DIURNO	-	-	-	-	-
	NOTURNO	9	9	100,00%	-	-
PARTICULAR CONVENIADA	DIURNO	-	-	-	-	-
	NOTURNO	-	-	-	-	-

FONTE: CENSO ESCOLAR-SE/DF e INEP/MEC

Notas: 1) Na Rede Particular Conveniada é atendido 01 ANEE em Instituição Educacional Inclusiva.

2) Na Rede Particular são atendidos 15 ANEE em Instituições Educacionais Inclusivas.

### NÚMERO DE INSTITUIÇÕES EDUCACIONAIS, POR LOCALIZAÇÃO, SEGUNDO OFERTA DA ETAPA/MODALIDADE 2015

ETAPA/MODALIDADE	TOTAL GERAL	LOCALIZAÇÃO					
		TOTAL	PARTICULAR		TOTAL	CONVENIADA	
			URBANA	RURAL		URBANA	RURAL
EDUCAÇÃO INFANTIL	14	9	9	-	5	5	-
ENSINO FUNDAMENTAL - 8 ANOS	-	-	-	-	-	-	-
ENSINO FUNDAMENTAL - 9 ANOS	7	7	7	-	-	-	-
ENSINO MÉDIO	4	4	4	-	-	-	-
EDUCAÇÃO DE JOVENS E ADULTOS	-	-	-	-	-	-	-
EDUCAÇÃO ESPECIAL	8	7	7	-	1	1	-
EDUCAÇÃO PROFISSIONAL	1	1	1	-	-	-	-

FONTE: CENSO ESCOLAR-SE/DF e INEP/MEC

Nota: 1) A instituição educacional pode oferecer mais de uma etapa/modalidade.



# Caderno de Matrículas 2015

## REGIÃO ADMINISTRATIVA PARANÓÁ

### 2.3.7. MATRÍCULA INICIAL DA REDE PARTICULAR E DA REDE PARTICULAR CONVENIADA À SECRETARIA DE ESTADO DE EDUCAÇÃO, POR LOCALIZAÇÃO, SEGUNDO ETAPA/MODALIDADE E TURNO 2015

ETAPA/MODALIDADE	TURNO	TOTAL	LOCALIZAÇÃO			
			URBANA	%	RURAL	%
<b>TOTAL</b>		<b>2.566</b>	<b>2.566</b>	<b>100,00%</b>	-	-
PARTICULAR	DIURNO	1.751	1.751	100,00%	-	-
	NOTURNO	151	151	100,00%	-	-
PARTICULAR CONVENIADA	DIURNO	664	664	100,00%	-	-
	NOTURNO	-	-	-	-	-
<b>EDUCAÇÃO INFANTIL</b>		<b>657</b>	<b>657</b>	<b>100,00%</b>	-	-
PARTICULAR	DIURNO	504	504	100,00%	-	-
	NOTURNO	-	-	-	-	-
PARTICULAR CONVENIADA	DIURNO	153	153	100,00%	-	-
	NOTURNO	-	-	-	-	-
<b>ENSINO FUNDAMENTAL - 8 ANOS</b>		<b>-</b>	<b>-</b>	<b>-</b>	-	-
PARTICULAR	DIURNO	-	-	-	-	-
	NOTURNO	-	-	-	-	-
PARTICULAR CONVENIADA	DIURNO	-	-	-	-	-
	NOTURNO	-	-	-	-	-
<b>ENSINO FUNDAMENTAL - 9 ANOS</b>		<b>1.678</b>	<b>1.678</b>	<b>100,00%</b>	-	-
PARTICULAR	DIURNO	1.167	1.167	100,00%	-	-
	NOTURNO	-	-	-	-	-
PARTICULAR CONVENIADA	DIURNO	511	511	100,00%	-	-
	NOTURNO	-	-	-	-	-
<b>ENSINO MÉDIO</b>		<b>80</b>	<b>80</b>	<b>100,00%</b>	-	-
PARTICULAR	DIURNO	80	80	100,00%	-	-
	NOTURNO	-	-	-	-	-
PARTICULAR CONVENIADA	DIURNO	-	-	-	-	-
	NOTURNO	-	-	-	-	-
<b>EDUCAÇÃO DE JOVENS E ADULTOS</b>		<b>-</b>	<b>-</b>	<b>-</b>	-	-
PARTICULAR	DIURNO	-	-	-	-	-
	NOTURNO	-	-	-	-	-
PARTICULAR CONVENIADA	DIURNO	-	-	-	-	-
	NOTURNO	-	-	-	-	-
<b>EDUCAÇÃO ESPECIAL</b>		<b>-</b>	<b>-</b>	<b>-</b>	-	-
PARTICULAR	DIURNO	-	-	-	-	-
	NOTURNO	-	-	-	-	-
PARTICULAR CONVENIADA	DIURNO	-	-	-	-	-
	NOTURNO	-	-	-	-	-
<b>EDUCAÇÃO PROFISSIONAL</b>		<b>151</b>	<b>151</b>	<b>100,00%</b>	-	-
PARTICULAR	DIURNO	-	-	-	-	-
	NOTURNO	151	151	100,00%	-	-
PARTICULAR CONVENIADA	DIURNO	-	-	-	-	-
	NOTURNO	-	-	-	-	-

FONTE: CENSO ESCOLAR-SE/DF e INEP/MEC

Notas: 1) Na Rede Particular Conveniada são atendidos 01 ANEE em Instituição Educacional Inclusiva.

2) Na Rede Particular são atendidos 08 ANEE em Instituições Educacionais Inclusivas.

### NÚMERO DE INSTITUIÇÕES EDUCACIONAIS, POR LOCALIZAÇÃO, SEGUNDO OFERTA DA ETAPA/MODALIDADE 2015

ETAPA/MODALIDADE	TOTAL GERAL	LOCALIZAÇÃO					
		TOTAL	PARTICULAR		TOTAL	CONVENIADA	
			URBANA	RURAL		URBANA	RURAL
EDUCAÇÃO INFANTIL	5	4	4	-	1	1	-
ENSINO FUNDAMENTAL - 8 ANOS	-	-	-	-	-	-	-
ENSINO FUNDAMENTAL - 9 ANOS	5	4	4	-	1	1	-
ENSINO MÉDIO	1	1	1	-	-	-	-
EDUCAÇÃO DE JOVENS E ADULTOS	-	-	-	-	-	-	-
EDUCAÇÃO ESPECIAL	4	3	3	-	1	1	-
EDUCAÇÃO PROFISSIONAL	2	2	2	-	-	-	-

FONTE: CENSO ESCOLAR-SE/DF e INEP/MEC

Nota: 1) A instituição educacional pode oferecer mais de uma etapa/modalidade.

# Caderno de Matrículas 2015

## REGIÃO ADMINISTRATIVA NÚCLEO BANDEIRANTE

### 2.3.8. MATRÍCULA INICIAL DA REDE PARTICULAR E DA REDE PARTICULAR CONVENIADA À SECRETARIA DE ESTADO DE EDUCAÇÃO, POR LOCALIZAÇÃO, SEGUNDO ETAPA/MODALIDADE E TURNO 2015

ETAPA/MODALIDADE	TURNO	TOTAL	LOCALIZAÇÃO			
			URBANA	%	RURAL	%
<b>TOTAL</b>		<b>2.901</b>	<b>2.901</b>	<b>100,00%</b>	-	-
PARTICULAR	DIURNO	2.776	2.776	100,00%	-	-
	NOTURNO	-	-	-	-	-
PARTICULAR CONVENIADA	DIURNO	125	125	-	-	-
	NOTURNO	-	-	-	-	-
<b>EDUCAÇÃO INFANTIL</b>		<b>703</b>	<b>703</b>	<b>100,00%</b>	-	-
PARTICULAR	DIURNO	578	578	100,00%	-	-
	NOTURNO	-	-	-	-	-
PARTICULAR CONVENIADA	DIURNO	125	125	100,00%	-	-
	NOTURNO	-	-	-	-	-
<b>ENSINO FUNDAMENTAL - 8 ANOS</b>		-	-	-	-	-
PARTICULAR	DIURNO	-	-	-	-	-
	NOTURNO	-	-	-	-	-
PARTICULAR CONVENIADA	DIURNO	-	-	-	-	-
	NOTURNO	-	-	-	-	-
<b>ENSINO FUNDAMENTAL - 9 ANOS</b>		<b>1.695</b>	<b>1.695</b>	<b>100,00%</b>	-	-
PARTICULAR	DIURNO	1.695	1.695	100,00%	-	-
	NOTURNO	-	-	-	-	-
PARTICULAR CONVENIADA	DIURNO	-	-	-	-	-
	NOTURNO	-	-	-	-	-
<b>ENSINO MÉDIO</b>		<b>503</b>	<b>503</b>	<b>100,00%</b>	-	-
PARTICULAR	DIURNO	503	503	100,00%	-	-
	NOTURNO	-	-	-	-	-
PARTICULAR CONVENIADA	DIURNO	-	-	-	-	-
	NOTURNO	-	-	-	-	-
<b>EDUCAÇÃO DE JOVENS E ADULTOS</b>		-	-	-	-	-
PARTICULAR	DIURNO	-	-	-	-	-
	NOTURNO	-	-	-	-	-
PARTICULAR CONVENIADA	DIURNO	-	-	-	-	-
	NOTURNO	-	-	-	-	-
<b>EDUCAÇÃO ESPECIAL</b>		-	-	-	-	-
PARTICULAR	DIURNO	-	-	-	-	-
	NOTURNO	-	-	-	-	-
PARTICULAR CONVENIADA	DIURNO	-	-	-	-	-
	NOTURNO	-	-	-	-	-
<b>EDUCAÇÃO PROFISSIONAL</b>		-	-	-	-	-
PARTICULAR	DIURNO	-	-	-	-	-
	NOTURNO	-	-	-	-	-
PARTICULAR CONVENIADA	DIURNO	-	-	-	-	-
	NOTURNO	-	-	-	-	-

FONTE: CENSO ESCOLAR-SE/DF e INEP/MEC

Nota: 1) Na Rede Particular são atendidos 09 ANEE em Instituições Educacionais Inclusivas.

### NÚMERO DE INSTITUIÇÕES EDUCACIONAIS, POR LOCALIZAÇÃO, SEGUNDO OFERTA DA ETAPA/MODALIDADE 2015

ETAPA/MODALIDADE	TOTAL GERAL	LOCALIZAÇÃO					
		TOTAL	PARTICULAR		TOTAL	CONVENIADA	
			URBANA	RURAL		URBANA	RURAL
EDUCAÇÃO INFANTIL	8	7	7	-	1	1	-
ENSINO FUNDAMENTAL - 8 ANOS	-	-	-	-	-	-	-
ENSINO FUNDAMENTAL - 9 ANOS	4	4	4	-	-	-	-
ENSINO MÉDIO	3	3	3	-	-	-	-
EDUCAÇÃO DE JOVENS E ADULTOS	-	-	-	-	-	-	-
EDUCAÇÃO ESPECIAL	4	4	4	-	-	-	-
EDUCAÇÃO PROFISSIONAL	-	-	-	-	-	-	-

FONTE: CENSO ESCOLAR-SE/DF e INEP/MEC

Nota: 1) A instituição educacional pode oferecer mais de uma etapa/modalidade.

# Caderno de Matrículas 2015

## REGIÃO ADMINISTRATIVA CEILÂNDIA

### 2.3.9. MATRÍCULA INICIAL DA REDE PARTICULAR E DA REDE PARTICULAR CONVENIADA À SECRETARIA DE ESTADO DE EDUCAÇÃO, POR LOCALIZAÇÃO, SEGUNDO ETAPA/MODALIDADE E TURNO 2015

ETAPA/MODALIDADE	TURNO	TOTAL	LOCALIZAÇÃO			
			URBANA	%	RURAL	%
<b>TOTAL</b>		<b>16.814</b>	<b>16.814</b>	<b>100,00%</b>	-	-
PARTICULAR	DIURNO	14.101	14.101	100,00%	-	-
	NOTURNO	195	195	-	-	-
PARTICULAR CONVENIADA	DIURNO	2.518	2.518	100,00%	-	-
	NOTURNO	-	-	-	-	-
<b>EDUCAÇÃO INFANTIL</b>		<b>5.502</b>	<b>5.502</b>	<b>100,00%</b>	-	-
PARTICULAR	DIURNO	3.146	3.146	100,00%	-	-
	NOTURNO	-	-	-	-	-
PARTICULAR CONVENIADA	DIURNO	2.356	2.356	100,00%	-	-
	NOTURNO	-	-	-	-	-
<b>ENSINO FUNDAMENTAL - 8 ANOS</b>		-	-	-	-	-
PARTICULAR	DIURNO	-	-	-	-	-
	NOTURNO	-	-	-	-	-
PARTICULAR CONVENIADA	DIURNO	-	-	-	-	-
	NOTURNO	-	-	-	-	-
<b>ENSINO FUNDAMENTAL - 9 ANOS</b>		<b>9.132</b>	<b>9.132</b>	<b>100,00%</b>	-	-
PARTICULAR	DIURNO	9.132	9.132	100,00%	-	-
	NOTURNO	-	-	-	-	-
PARTICULAR CONVENIADA	DIURNO	-	-	-	-	-
	NOTURNO	-	-	-	-	-
<b>ENSINO MÉDIO</b>		<b>1.673</b>	<b>1.673</b>	<b>100,00%</b>	-	-
PARTICULAR	DIURNO	1.673	1.673	100,00%	-	-
	NOTURNO	-	-	-	-	-
PARTICULAR CONVENIADA	DIURNO	-	-	-	-	-
	NOTURNO	-	-	-	-	-
<b>EDUCAÇÃO DE JOVENS E ADULTOS</b>		<b>79</b>	<b>79</b>	<b>100,00%</b>	-	-
PARTICULAR	DIURNO	-	-	-	-	-
	NOTURNO	79	79	100,00%	-	-
PARTICULAR CONVENIADA	DIURNO	-	-	-	-	-
	NOTURNO	-	-	-	-	-
<b>EDUCAÇÃO ESPECIAL</b>		<b>162</b>	<b>162</b>	<b>100,00%</b>	-	-
PARTICULAR	DIURNO	-	-	-	-	-
	NOTURNO	-	-	-	-	-
PARTICULAR CONVENIADA	DIURNO	162	162	100,00%	-	-
	NOTURNO	-	-	-	-	-
<b>EDUCAÇÃO PROFISSIONAL</b>		<b>266</b>	<b>266</b>	<b>100,00%</b>	-	-
PARTICULAR	DIURNO	150	150	100,00%	-	-
	NOTURNO	116	116	100,00%	-	-
PARTICULAR CONVENIADA	DIURNO	-	-	-	-	-
	NOTURNO	-	-	-	-	-

FONTE: CENSO ESCOLAR-SE/DF e INEP/MEC

Notas: 1) A matrícula da Educação Especial na Rede Particular Conveniada refere-se aos alunos atendidos em Instituições Educacionais Exclusivamente Especializadas.

### NÚMERO DE INSTITUIÇÕES EDUCACIONAIS, POR LOCALIZAÇÃO, SEGUNDO OFERTA DA ETAPA/MODALIDADE 2015

ETAPA/MODALIDADE	TOTAL GERAL	LOCALIZAÇÃO					
		TOTAL	PARTICULAR		TOTAL	CONVENIADA	
			URBANA	RURAL		URBANA	RURAL
EDUCAÇÃO INFANTIL	53	42	42	-	11	-	
ENSINO FUNDAMENTAL - 8 ANOS	-	-	-	-	-	-	
ENSINO FUNDAMENTAL - 9 ANOS	39	39	39	-	-	-	
ENSINO MÉDIO	10	10	10	-	-	-	
EDUCAÇÃO DE JOVENS E ADULTOS	1	1	1	-	-	-	
EDUCAÇÃO ESPECIAL	19	18	18	-	1	-	
EDUCAÇÃO PROFISSIONAL	1	1	1	-	-	-	

FONTE: CENSO ESCOLAR-SE/DF e INEP/MEC

Nota: 1) A instituição educacional pode oferecer mais de uma etapa/modalidade.

# Caderno de Matrículas 2015

## REGIÃO ADMINISTRATIVA GUARÁ

### 2.3.10. MATRÍCULA INICIAL DA REDE PARTICULAR E DA REDE PARTICULAR CONVENIADA À SECRETARIA DE ESTADO DE EDUCAÇÃO, POR LOCALIZAÇÃO, SEGUNDO ETAPA/MODALIDADE E TURNO 2015

ETAPA/MODALIDADE	TURNO	TOTAL	LOCALIZAÇÃO			
			URBANA	%	RURAL	%
<b>TOTAL</b>		<b>8.203</b>	<b>8.203</b>	<b>100,00%</b>	-	-
PARTICULAR	DIURNO	7.899	7.899	100,00%	-	-
	NOTURNO	-	-	-	-	-
PARTICULAR CONVENIADA	DIURNO	304	304	100,00%	-	-
	NOTURNO	-	-	-	-	-
<b>EDUCAÇÃO INFANTIL</b>		<b>2.928</b>	<b>2.928</b>	<b>100,00%</b>	-	-
PARTICULAR	DIURNO	2.624	2.624	100,00%	-	-
	NOTURNO	-	-	-	-	-
PARTICULAR CONVENIADA	DIURNO	304	304	100,00%	-	-
	NOTURNO	-	-	-	-	-
<b>ENSINO FUNDAMENTAL - 8 ANOS</b>		-	-	-	-	-
PARTICULAR	DIURNO	-	-	-	-	-
	NOTURNO	-	-	-	-	-
PARTICULAR CONVENIADA	DIURNO	-	-	-	-	-
	NOTURNO	-	-	-	-	-
<b>ENSINO FUNDAMENTAL - 9 ANOS</b>		<b>4.185</b>	<b>4.185</b>	<b>100,00%</b>	-	-
PARTICULAR	DIURNO	4.185	4.185	100,00%	-	-
	NOTURNO	-	-	-	-	-
PARTICULAR CONVENIADA	DIURNO	-	-	-	-	-
	NOTURNO	-	-	-	-	-
<b>ENSINO MÉDIO</b>		<b>1.090</b>	<b>1.090</b>	<b>100,00%</b>	-	-
PARTICULAR	DIURNO	1.090	1.090	100,00%	-	-
	NOTURNO	-	-	-	-	-
PARTICULAR CONVENIADA	DIURNO	-	-	-	-	-
	NOTURNO	-	-	-	-	-
<b>EDUCAÇÃO DE JOVENS E ADULTOS</b>		-	-	-	-	-
PARTICULAR	DIURNO	-	-	-	-	-
	NOTURNO	-	-	-	-	-
PARTICULAR CONVENIADA	DIURNO	-	-	-	-	-
	NOTURNO	-	-	-	-	-
<b>EDUCAÇÃO ESPECIAL</b>		-	-	-	-	-
PARTICULAR	DIURNO	-	-	-	-	-
	NOTURNO	-	-	-	-	-
PARTICULAR CONVENIADA	DIURNO	-	-	-	-	-
	NOTURNO	-	-	-	-	-
<b>EDUCAÇÃO PROFISSIONAL</b>		-	-	-	-	-
PARTICULAR	DIURNO	-	-	-	-	-
	NOTURNO	-	-	-	-	-
PARTICULAR CONVENIADA	DIURNO	-	-	-	-	-
	NOTURNO	-	-	-	-	-

FONTE: CENSO ESCOLAR-SE/DF e INEP/MEC

Nota: 1) Na Rede Particular são atendidos 53 ANEE em Instituições Educacionais Inclusivas.

### NÚMERO DE INSTITUIÇÕES EDUCACIONAIS, POR LOCALIZAÇÃO, SEGUNDO OFERTA DA ETAPA/MODALIDADE 2015

ETAPA/MODALIDADE	TOTAL GERAL	LOCALIZAÇÃO					
		TOTAL	PARTICULAR		TOTAL	CONVENIADA	
			URBANA	RURAL		URBANA	RURAL
EDUCAÇÃO INFANTIL	26	23	23	-	3	3	-
ENSINO FUNDAMENTAL - 8 ANOS	-	-	-	-	-	-	-
ENSINO FUNDAMENTAL - 9 ANOS	17	17	17	-	-	-	-
ENSINO MÉDIO	4	4	4	-	-	-	-
EDUCAÇÃO DE JOVENS E ADULTOS	-	-	-	-	-	-	-
EDUCAÇÃO ESPECIAL	9	9	9	-	-	-	-
EDUCAÇÃO PROFISSIONAL	-	-	-	-	-	-	-

FONTE: CENSO ESCOLAR-SE/DF e INEP/MEC

Nota: 1) A instituição educacional pode oferecer mais de uma etapa/modalidade.

# Caderno de Matrículas 2015

## REGIÃO ADMINISTRATIVA CRUZEIRO

### 2.3.11. MATRÍCULA INICIAL DA REDE PARTICULAR E DA REDE PARTICULAR CONVENIADA À SECRETARIA DE ESTADO DE EDUCAÇÃO, POR LOCALIZAÇÃO, SEGUNDO ETAPA/MODALIDADE E TURNO 2015

ETAPA/MODALIDADE	TURNO	TOTAL	LOCALIZAÇÃO			
			URBANA	%	RURAL	%
<b>TOTAL</b>		<b>2.325</b>	<b>2.325</b>	<b>100,00%</b>	-	-
PARTICULAR	DIURNO	2.215	2.215	100,00%	-	-
	NOTURNO	-	-	-	-	-
PARTICULAR CONVENIADA	DIURNO	110	110	100,00%	-	-
	NOTURNO	-	-	-	-	-
<b>EDUCAÇÃO INFANTIL</b>		<b>985</b>	<b>985</b>	<b>100,00%</b>	-	-
PARTICULAR	DIURNO	875	875	100,00%	-	-
	NOTURNO	-	-	-	-	-
PARTICULAR CONVENIADA	DIURNO	110	110	100,00%	-	-
	NOTURNO	-	-	-	-	-
<b>ENSINO FUNDAMENTAL - 8 ANOS</b>		-	-	-	-	-
PARTICULAR	DIURNO	-	-	-	-	-
	NOTURNO	-	-	-	-	-
PARTICULAR CONVENIADA	DIURNO	-	-	-	-	-
	NOTURNO	-	-	-	-	-
<b>ENSINO FUNDAMENTAL - 9 ANOS</b>		<b>1.309</b>	<b>1.309</b>	<b>100,00%</b>	-	-
PARTICULAR	DIURNO	1.309	1.309	100,00%	-	-
	NOTURNO	-	-	-	-	-
PARTICULAR CONVENIADA	DIURNO	-	-	-	-	-
	NOTURNO	-	-	-	-	-
<b>ENSINO MÉDIO</b>		<b>31</b>	<b>31</b>	<b>100,00%</b>	-	-
PARTICULAR	DIURNO	31	31	100,00%	-	-
	NOTURNO	-	-	-	-	-
PARTICULAR CONVENIADA	DIURNO	-	-	-	-	-
	NOTURNO	-	-	-	-	-
<b>EDUCAÇÃO DE JOVENS E ADULTOS</b>		-	-	-	-	-
PARTICULAR	DIURNO	-	-	-	-	-
	NOTURNO	-	-	-	-	-
PARTICULAR CONVENIADA	DIURNO	-	-	-	-	-
	NOTURNO	-	-	-	-	-
<b>EDUCAÇÃO ESPECIAL</b>		-	-	-	-	-
PARTICULAR	DIURNO	-	-	-	-	-
	NOTURNO	-	-	-	-	-
PARTICULAR CONVENIADA	DIURNO	-	-	-	-	-
	NOTURNO	-	-	-	-	-
<b>EDUCAÇÃO PROFISSIONAL</b>		-	-	-	-	-
PARTICULAR	DIURNO	-	-	-	-	-
	NOTURNO	-	-	-	-	-
PARTICULAR CONVENIADA	DIURNO	-	-	-	-	-
	NOTURNO	-	-	-	-	-

FONTE: CENSO ESCOLAR-SE/DF e INEP/MEC

Nota: 1) Na Rede Particular são atendidos 07 ANEE em Instituições Educacionais Inclusivas.

### NÚMERO DE INSTITUIÇÕES EDUCACIONAIS, POR LOCALIZAÇÃO, SEGUNDO OFERTA DA ETAPA/MODALIDADE 2015

ETAPA/MODALIDADE	TOTAL GERAL	LOCALIZAÇÃO					
		TOTAL	PARTICULAR		TOTAL	CONVENIADA	
			URBANA	RURAL		URBANA	RURAL
EDUCAÇÃO INFANTIL	10	9	9	-	1	1	-
ENSINO FUNDAMENTAL - 8 ANOS	-	-	-	-	-	-	-
ENSINO FUNDAMENTAL - 9 ANOS	5	5	5	-	-	-	-
ENSINO MÉDIO	1	1	1	-	-	-	-
EDUCAÇÃO DE JOVENS E ADULTOS	-	-	-	-	-	-	-
EDUCAÇÃO ESPECIAL	3	3	3	-	-	-	-
EDUCAÇÃO PROFISSIONAL	-	-	-	-	-	-	-

FONTE: CENSO ESCOLAR-SE/DF e INEP/MEC

Nota: 1) A instituição educacional pode oferecer mais de uma etapa/modalidade.

# Caderno de Matrículas 2015

## REGIÃO ADMINISTRATIVA SAMAMBAIA

### 2.3.12. MATRÍCULA INICIAL DA REDE PARTICULAR E DA REDE PARTICULAR CONVENIADA À SECRETARIA DE ESTADO DE EDUCAÇÃO, POR LOCALIZAÇÃO, SEGUNDO ETAPA/MODALIDADE E TURNO 2015

ETAPA/MODALIDADE	TURNO	TOTAL	LOCALIZAÇÃO			
			URBANA	%	RURAL	%
<b>TOTAL</b>		<b>9.473</b>	<b>9.473</b>	<b>100,00%</b>	-	-
PARTICULAR	DIURNO	6.996	6.996	100,00%	-	-
	NOTURNO	237	237	-	-	-
PARTICULAR CONVENIADA	DIURNO	2.240	2.240	100,00%	-	-
	NOTURNO	-	-	-	-	-
<b>EDUCAÇÃO INFANTIL</b>		<b>4.052</b>	<b>4.052</b>	<b>100,00%</b>	-	-
PARTICULAR	DIURNO	1.812	1.812	100,00%	-	-
	NOTURNO	-	-	-	-	-
PARTICULAR CONVENIADA	DIURNO	2.240	2.240	100,00%	-	-
	NOTURNO	-	-	-	-	-
<b>ENSINO FUNDAMENTAL - 8 ANOS</b>		-	-	-	-	-
PARTICULAR	DIURNO	-	-	-	-	-
	NOTURNO	-	-	-	-	-
PARTICULAR CONVENIADA	DIURNO	-	-	-	-	-
	NOTURNO	-	-	-	-	-
<b>ENSINO FUNDAMENTAL - 9 ANOS</b>		<b>4.416</b>	<b>4.416</b>	<b>100,00%</b>	-	-
PARTICULAR	DIURNO	4.416	4.416	100,00%	-	-
	NOTURNO	-	-	-	-	-
PARTICULAR CONVENIADA	DIURNO	-	-	-	-	-
	NOTURNO	-	-	-	-	-
<b>ENSINO MÉDIO</b>		<b>549</b>	<b>549</b>	<b>100,00%</b>	-	-
PARTICULAR	DIURNO	549	549	100,00%	-	-
	NOTURNO	-	-	-	-	-
PARTICULAR CONVENIADA	DIURNO	-	-	-	-	-
	NOTURNO	-	-	-	-	-
<b>EDUCAÇÃO DE JOVENS E ADULTOS</b>		<b>173</b>	<b>173</b>	<b>100,00%</b>	-	-
PARTICULAR	DIURNO	113	113	100,00%	-	-
	NOTURNO	60	60	100,00%	-	-
PARTICULAR CONVENIADA	DIURNO	-	-	-	-	-
	NOTURNO	-	-	-	-	-
<b>EDUCAÇÃO ESPECIAL</b>		-	-	-	-	-
PARTICULAR	DIURNO	-	-	-	-	-
	NOTURNO	-	-	-	-	-
PARTICULAR CONVENIADA	DIURNO	-	-	-	-	-
	NOTURNO	-	-	-	-	-
<b>EDUCAÇÃO PROFISSIONAL</b>		<b>283</b>	<b>283</b>	<b>100,00%</b>	-	-
PARTICULAR	DIURNO	106	106	100,00%	-	-
	NOTURNO	177	177	100,00%	-	-
PARTICULAR CONVENIADA	DIURNO	-	-	-	-	-
	NOTURNO	-	-	-	-	-

FONTE: CENSO ESCOLAR-SE/DF e INEP/MEC

Notas: 1) Na Rede Particular Conveniada é atendido 01 ANEE em Instituições Educacionais Inclusivas.

2) Na Rede Particular são atendidos 24 ANEE em Instituições Educacionais Inclusivas.

### NÚMERO DE INSTITUIÇÕES EDUCACIONAIS, POR LOCALIZAÇÃO, SEGUNDO OFERTA DA ETAPA/MODALIDADE 2015

ETAPA/MODALIDADE	TOTAL GERAL	LOCALIZAÇÃO					
		TOTAL	PARTICULAR		TOTAL	CONVENIADA	
			URBANA	RURAL		URBANA	RURAL
EDUCAÇÃO INFANTIL	31	15	15	-	16	16	-
ENSINO FUNDAMENTAL - 8 ANOS	-	-	-	-	-	-	-
ENSINO FUNDAMENTAL - 9 ANOS	12	12	12	-	-	-	-
ENSINO MÉDIO	3	3	3	-	-	-	-
EDUCAÇÃO DE JOVENS E ADULTOS	1	1	1	-	-	-	-
EDUCAÇÃO ESPECIAL	12	11	11	-	1	1	-
EDUCAÇÃO PROFISSIONAL	2	2	2	-	-	-	-

FONTE: CENSO ESCOLAR-SE/DF e INEP/MEC

Nota: 1) A instituição educacional pode oferecer mais de uma etapa/modalidade.

# Caderno de Matrículas 2015

## REGIÃO ADMINISTRATIVA SANTA MARIA

### 2.3.13. MATRÍCULA INICIAL DA REDE PARTICULAR E DA REDE PARTICULAR CONVENIADA À SECRETARIA DE ESTADO DE EDUCAÇÃO, POR LOCALIZAÇÃO, SEGUNDO ETAPA/MODALIDADE E TURNO 2015

ETAPA/MODALIDADE	TURNO	TOTAL	LOCALIZAÇÃO			
			URBANA	%	RURAL	%
<b>TOTAL</b>		<b>4.731</b>	<b>3.627</b>	<b>76,66%</b>	<b>1.104</b>	<b>23,34%</b>
PARTICULAR	DIURNO	4.066	2.962	72,85%	1.104	27,15%
	NOTURNO	62	62	-	-	-
PARTICULAR CONVENIADA	DIURNO	603	603	100,00%	-	-
	NOTURNO	-	-	-	-	-
<b>EDUCAÇÃO INFANTIL</b>		<b>1.561</b>	<b>1.463</b>	<b>93,72%</b>	<b>98</b>	<b>6,28%</b>
PARTICULAR	DIURNO	958	860	89,77%	98	10,23%
	NOTURNO	-	-	-	-	-
PARTICULAR CONVENIADA	DIURNO	603	603	100,00%	-	-
	NOTURNO	-	-	-	-	-
<b>ENSINO FUNDAMENTAL - 8 ANOS</b>		<b>-</b>	<b>-</b>	<b>-</b>	<b>-</b>	<b>-</b>
PARTICULAR	DIURNO	-	-	-	-	-
	NOTURNO	-	-	-	-	-
PARTICULAR CONVENIADA	DIURNO	-	-	-	-	-
	NOTURNO	-	-	-	-	-
<b>ENSINO FUNDAMENTAL - 9 ANOS</b>		<b>2.339</b>	<b>1.832</b>	<b>78,32%</b>	<b>507</b>	<b>21,68%</b>
PARTICULAR	DIURNO	2.339	1.832	78,32%	507	21,68%
	NOTURNO	-	-	-	-	-
PARTICULAR CONVENIADA	DIURNO	-	-	-	-	-
	NOTURNO	-	-	-	-	-
<b>ENSINO MÉDIO</b>		<b>567</b>	<b>270</b>	<b>47,62%</b>	<b>297</b>	<b>52,38%</b>
PARTICULAR	DIURNO	567	270	47,62%	297	52,38%
	NOTURNO	-	-	-	-	-
PARTICULAR CONVENIADA	DIURNO	-	-	-	-	-
	NOTURNO	-	-	-	-	-
<b>EDUCAÇÃO DE JOVENS E ADULTOS</b>		<b>62</b>	<b>62</b>	<b>100,00%</b>	<b>-</b>	<b>-</b>
PARTICULAR	DIURNO	-	-	-	-	-
	NOTURNO	62	62	100,00%	-	-
PARTICULAR CONVENIADA	DIURNO	-	-	-	-	-
	NOTURNO	-	-	-	-	-
<b>EDUCAÇÃO ESPECIAL</b>		<b>-</b>	<b>-</b>	<b>-</b>	<b>-</b>	<b>-</b>
PARTICULAR	DIURNO	-	-	-	-	-
	NOTURNO	-	-	-	-	-
PARTICULAR CONVENIADA	DIURNO	-	-	-	-	-
	NOTURNO	-	-	-	-	-
<b>EDUCAÇÃO PROFISSIONAL</b>		<b>202</b>	<b>-</b>	<b>-</b>	<b>202</b>	<b>100,00%</b>
PARTICULAR	DIURNO	202	-	-	202	100,00%
	NOTURNO	-	-	-	-	-
PARTICULAR CONVENIADA	DIURNO	-	-	-	-	-
	NOTURNO	-	-	-	-	-

FONTE: CENSO ESCOLAR-SE/DF e INEP/MEC

Notas: 1) Na Rede Particular Conveniada são atendidos 05 ANEE em Instituição Educacional Inclusiva.

2) Na Rede Particular são atendidos 07 ANEE em Instituições Educacionais Inclusivas.

### NÚMERO DE INSTITUIÇÕES EDUCACIONAIS, POR LOCALIZAÇÃO, SEGUNDO OFERTA DA ETAPA/MODALIDADE 2015

ETAPA/MODALIDADE	TOTAL GERAL	LOCALIZAÇÃO					
		TOTAL	PARTICULAR		TOTAL	CONVENIADA	
			URBANA	RURAL		URBANA	RURAL
EDUCAÇÃO INFANTIL	16	12	12	-	4	4	-
ENSINO FUNDAMENTAL - 8 ANOS	-	-	-	-	-	-	-
ENSINO FUNDAMENTAL - 9 ANOS	12	12	11	1	-	-	-
ENSINO MÉDIO	5	5	5	-	-	-	-
EDUCAÇÃO DE JOVENS E ADULTOS	1	1	1	-	-	-	-
EDUCAÇÃO ESPECIAL	7	3	2	1	4	4	-
EDUCAÇÃO PROFISSIONAL	1	1	1	-	-	-	-

FONTE: CENSO ESCOLAR-SE/DF e INEP/MEC

Nota: 1) A instituição educacional pode oferecer mais de uma etapa/modalidade.

# Caderno de Matrículas 2015

## REGIÃO ADMINISTRATIVA SÃO SEBASTIÃO

### 2.3.14. MATRÍCULA INICIAL DA REDE PARTICULAR E DA REDE PARTICULAR CONVENIADA À SECRETARIA DE ESTADO DE EDUCAÇÃO, POR LOCALIZAÇÃO, SEGUNDO ETAPA/MODALIDADE E TURNO 2015

ETAPA/MODALIDADE	TURNO	TOTAL	LOCALIZAÇÃO			
			URBANA	%	RURAL	%
<b>TOTAL</b>		<b>2.182</b>	<b>2.182</b>	<b>100,00%</b>	-	-
PARTICULAR	DIURNO	2.056	2.056	100,00%	-	-
	NOTURNO	-	-	-	-	-
PARTICULAR CONVENIADA	DIURNO	126	126	100,00%	-	-
	NOTURNO	-	-	-	-	-
<b>EDUCAÇÃO INFANTIL</b>		<b>775</b>	<b>775</b>	<b>100,00%</b>	-	-
PARTICULAR	DIURNO	649	649	100,00%	-	-
	NOTURNO	-	-	-	-	-
PARTICULAR CONVENIADA	DIURNO	126	126	100,00%	-	-
	NOTURNO	-	-	-	-	-
<b>ENSINO FUNDAMENTAL - 8 ANOS</b>		-	-	-	-	-
PARTICULAR	DIURNO	-	-	-	-	-
	NOTURNO	-	-	-	-	-
PARTICULAR CONVENIADA	DIURNO	-	-	-	-	-
	NOTURNO	-	-	-	-	-
<b>ENSINO FUNDAMENTAL - 9 ANOS</b>		<b>1.291</b>	<b>1.291</b>	<b>100,00%</b>	-	-
PARTICULAR	DIURNO	1.291	1.291	100,00%	-	-
	NOTURNO	-	-	-	-	-
PARTICULAR CONVENIADA	DIURNO	-	-	-	-	-
	NOTURNO	-	-	-	-	-
<b>ENSINO MÉDIO</b>		<b>116</b>	<b>116</b>	<b>100,00%</b>	-	-
PARTICULAR	DIURNO	116	116	100,00%	-	-
	NOTURNO	-	-	-	-	-
PARTICULAR CONVENIADA	DIURNO	-	-	-	-	-
	NOTURNO	-	-	-	-	-
<b>EDUCAÇÃO DE JOVENS E ADULTOS</b>		-	-	-	-	-
PARTICULAR	DIURNO	-	-	-	-	-
	NOTURNO	-	-	-	-	-
PARTICULAR CONVENIADA	DIURNO	-	-	-	-	-
	NOTURNO	-	-	-	-	-
<b>EDUCAÇÃO ESPECIAL</b>		-	-	-	-	-
PARTICULAR	DIURNO	-	-	-	-	-
	NOTURNO	-	-	-	-	-
PARTICULAR CONVENIADA	DIURNO	-	-	-	-	-
	NOTURNO	-	-	-	-	-
<b>EDUCAÇÃO PROFISSIONAL</b>		-	-	-	-	-
PARTICULAR	DIURNO	-	-	-	-	-
	NOTURNO	-	-	-	-	-
PARTICULAR CONVENIADA	DIURNO	-	-	-	-	-
	NOTURNO	-	-	-	-	-

FONTE: CENSO ESCOLAR-SE/DF e INEP/MEC

Notas: 1) Na Rede Particular Conveniada são atendidos 03 ANEE em Instituições Educacionais Inclusivas.

2) Na Rede Particular são atendidos 10 ANEE em Instituições Educacionais Inclusivas.

### NÚMERO DE INSTITUIÇÕES EDUCACIONAIS, POR LOCALIZAÇÃO, SEGUNDO OFERTA DA ETAPA/MODALIDADE 2015

ETAPA/MODALIDADE	TOTAL GERAL	LOCALIZAÇÃO					
		TOTAL	PARTICULAR		TOTAL	CONVENIADA	
			URBANA	RURAL		URBANA	RURAL
EDUCAÇÃO INFANTIL	8	7	7	-	1	1	-
ENSINO FUNDAMENTAL - 8 ANOS	-	-	-	-	-	-	-
ENSINO FUNDAMENTAL - 9 ANOS	5	5	5	-	-	-	-
ENSINO MÉDIO	1	1	1	-	-	-	-
EDUCAÇÃO DE JOVENS E ADULTOS	-	-	-	-	-	-	-
EDUCAÇÃO ESPECIAL	5	4	4	-	1	1	-
EDUCAÇÃO PROFISSIONAL	-	-	-	-	-	-	-

FONTE: CENSO ESCOLAR-SE/DF e INEP/MEC

Nota: 1) A instituição educacional pode oferecer mais de uma etapa/modalidade.



# Caderno de Matrículas 2015

## REGIÃO ADMINISTRATIVA RECANTO DAS EMAS

### 2.3.15. MATRÍCULA INICIAL DA REDE PARTICULAR E DA REDE PARTICULAR CONVENIADA À SECRETARIA DE ESTADO DE EDUCAÇÃO, POR LOCALIZAÇÃO, SEGUNDO ETAPA/MODALIDADE E TURNO 2015

ETAPA/MODALIDADE	TURNO	TOTAL	LOCALIZAÇÃO			
			URBANA	%	RURAL	%
<b>TOTAL</b>		<b>4.243</b>	<b>4.243</b>	<b>100,00%</b>	-	-
PARTICULAR	DIURNO	3.678	3.678	100,00%	-	-
	NOTURNO	-	-	-	-	-
PARTICULAR CONVENIADA	DIURNO	565	565	100,00%	-	-
	NOTURNO	-	-	-	-	-
<b>EDUCAÇÃO INFANTIL</b>		<b>1.585</b>	<b>1.585</b>	<b>100,00%</b>	-	-
PARTICULAR	DIURNO	1.020	1.020	100,00%	-	-
	NOTURNO	-	-	-	-	-
PARTICULAR CONVENIADA	DIURNO	565	565	100,00%	-	-
	NOTURNO	-	-	-	-	-
<b>ENSINO FUNDAMENTAL - 8 ANOS</b>		-	-	-	-	-
PARTICULAR	DIURNO	-	-	-	-	-
	NOTURNO	-	-	-	-	-
PARTICULAR CONVENIADA	DIURNO	-	-	-	-	-
	NOTURNO	-	-	-	-	-
<b>ENSINO FUNDAMENTAL - 9 ANOS</b>		<b>2.228</b>	<b>2.228</b>	<b>100,00%</b>	-	-
PARTICULAR	DIURNO	2.228	2.228	100,00%	-	-
	NOTURNO	-	-	-	-	-
PARTICULAR CONVENIADA	DIURNO	-	-	-	-	-
	NOTURNO	-	-	-	-	-
<b>ENSINO MÉDIO</b>		<b>430</b>	<b>430</b>	<b>100,00%</b>	-	-
PARTICULAR	DIURNO	430	430	100,00%	-	-
	NOTURNO	-	-	-	-	-
PARTICULAR CONVENIADA	DIURNO	-	-	-	-	-
	NOTURNO	-	-	-	-	-
<b>EDUCAÇÃO DE JOVENS E ADULTOS</b>		-	-	-	-	-
PARTICULAR	DIURNO	-	-	-	-	-
	NOTURNO	-	-	-	-	-
PARTICULAR CONVENIADA	DIURNO	-	-	-	-	-
	NOTURNO	-	-	-	-	-
<b>EDUCAÇÃO ESPECIAL</b>		-	-	-	-	-
PARTICULAR	DIURNO	-	-	-	-	-
	NOTURNO	-	-	-	-	-
PARTICULAR CONVENIADA	DIURNO	-	-	-	-	-
	NOTURNO	-	-	-	-	-
<b>EDUCAÇÃO PROFISSIONAL</b>		-	-	-	-	-
PARTICULAR	DIURNO	-	-	-	-	-
	NOTURNO	-	-	-	-	-
PARTICULAR CONVENIADA	DIURNO	-	-	-	-	-
	NOTURNO	-	-	-	-	-

FONTE: CENSO ESCOLAR-SE/DF e INEP/MEC

Notas: 1) Na Rede Particular Conveniada são atendidos 03 ANEE em Instituições Educacionais Inclusivas.

2) Na Rede Particular são atendidos 05 ANEE em Instituições Educacionais Inclusivas.

### NÚMERO DE INSTITUIÇÕES EDUCACIONAIS, POR LOCALIZAÇÃO, SEGUNDO OFERTA DA ETAPA/MODALIDADE 2015

ETAPA/MODALIDADE	TOTAL GERAL	LOCALIZAÇÃO					
		TOTAL	PARTICULAR		TOTAL	CONVENIADA	
			URBANA	RURAL		URBANA	RURAL
EDUCAÇÃO INFANTIL	18	13	13	-	5	5	-
ENSINO FUNDAMENTAL - 8 ANOS	-	-	-	-	-	-	-
ENSINO FUNDAMENTAL - 9 ANOS	11	11	11	-	-	-	-
ENSINO MÉDIO	2	2	2	-	-	-	-
EDUCAÇÃO DE JOVENS E ADULTOS	-	-	-	-	-	-	-
EDUCAÇÃO ESPECIAL	5	3	3	-	2	2	-
EDUCAÇÃO PROFISSIONAL	-	-	-	-	-	-	-

FONTE: CENSO ESCOLAR-SE/DF e INEP/MEC

Nota: 1) A instituição educacional pode oferecer mais de uma etapa/modalidade.

# Caderno de Matrículas 2015

REGIÃO ADMINISTRATIVA  
LAGO SUL

## 2.3.16. MATRÍCULA INICIAL DA REDE PARTICULAR E DA REDE PARTICULAR CONVENIADA À SECRETARIA DE ESTADO DE EDUCAÇÃO, POR LOCALIZAÇÃO, SEGUNDO ETAPA/MODALIDADE E TURNO 2015

ETAPA/MODALIDADE	TURNO	TOTAL	LOCALIZAÇÃO			
			URBANA	%	RURAL	%
<b>TOTAL</b>		<b>6.017</b>	<b>6.017</b>	<b>100,00%</b>	-	-
PARTICULAR	DIURNO	5.686	5.686	100,00%	-	-
	NOTURNO	-	-	-	-	-
PARTICULAR CONVENIADA	DIURNO	331	331	100,00%	-	-
	NOTURNO	-	-	-	-	-
<b>EDUCAÇÃO INFANTIL</b>		<b>2.303</b>	<b>2.303</b>	<b>100,00%</b>	-	-
PARTICULAR	DIURNO	1.972	1.972	100,00%	-	-
	NOTURNO	-	-	-	-	-
PARTICULAR CONVENIADA	DIURNO	331	331	100,00%	-	-
	NOTURNO	-	-	-	-	-
<b>ENSINO FUNDAMENTAL - 8 ANOS</b>		-	-	-	-	-
PARTICULAR	DIURNO	-	-	-	-	-
	NOTURNO	-	-	-	-	-
PARTICULAR CONVENIADA	DIURNO	-	-	-	-	-
	NOTURNO	-	-	-	-	-
<b>ENSINO FUNDAMENTAL - 9 ANOS</b>		<b>3.263</b>	<b>3.263</b>	<b>100,00%</b>	-	-
PARTICULAR	DIURNO	3.263	3.263	100,00%	-	-
	NOTURNO	-	-	-	-	-
PARTICULAR CONVENIADA	DIURNO	-	-	-	-	-
	NOTURNO	-	-	-	-	-
<b>ENSINO MÉDIO</b>		<b>450</b>	<b>450</b>	<b>100,00%</b>	-	-
PARTICULAR	DIURNO	450	450	100,00%	-	-
	NOTURNO	-	-	-	-	-
PARTICULAR CONVENIADA	DIURNO	-	-	-	-	-
	NOTURNO	-	-	-	-	-
<b>EDUCAÇÃO DE JOVENS E ADULTOS</b>		-	-	-	-	-
PARTICULAR	DIURNO	-	-	-	-	-
	NOTURNO	-	-	-	-	-
PARTICULAR CONVENIADA	DIURNO	-	-	-	-	-
	NOTURNO	-	-	-	-	-
<b>EDUCAÇÃO ESPECIAL</b>		<b>1</b>	<b>1</b>	<b>100,00%</b>	-	-
PARTICULAR	DIURNO	1	1	100,00%	-	-
	NOTURNO	-	-	-	-	-
PARTICULAR CONVENIADA	DIURNO	-	-	-	-	-
	NOTURNO	-	-	-	-	-
<b>EDUCAÇÃO PROFISSIONAL</b>		-	-	-	-	-
PARTICULAR	DIURNO	-	-	-	-	-
	NOTURNO	-	-	-	-	-
PARTICULAR CONVENIADA	DIURNO	-	-	-	-	-
	NOTURNO	-	-	-	-	-

FONTE: CENSO ESCOLAR-SE/DF e INEP/MEC

Notas: 1) Na Rede Particular Conveniada é atendido 01 ANEE em Instituição Educacional Inclusiva.

2) Na Rede Particular são atendidos 23 ANEE em Instituições Educacionais Inclusivas.

## NÚMERO DE INSTITUIÇÕES EDUCACIONAIS, POR LOCALIZAÇÃO, SEGUNDO OFERTA DA ETAPA/MODALIDADE 2015

ETAPA/MODALIDADE	TOTAL GERAL	LOCALIZAÇÃO					
		TOTAL	PARTICULAR		TOTAL	CONVENIADA	
			URBANA	RURAL		URBANA	RURAL
EDUCAÇÃO INFANTIL	15	13	13	-	2	2	-
ENSINO FUNDAMENTAL - 8 ANOS	-	-	-	-	-	-	-
ENSINO FUNDAMENTAL - 9 ANOS	9	9	9	-	-	-	-
ENSINO MÉDIO	3	3	3	-	-	-	-
EDUCAÇÃO DE JOVENS E ADULTOS	-	-	-	-	-	-	-
EDUCAÇÃO ESPECIAL	10	9	9	-	1	1	-
EDUCAÇÃO PROFISSIONAL	-	-	-	-	-	-	-

FONTE: CENSO ESCOLAR-SE/DF e INEP/MEC

Nota: 1) A instituição educacional pode oferecer mais de uma etapa/modalidade.

# Caderno de Matrículas 2015

## REGIÃO ADMINISTRATIVA RIACHO FUNDO

### 2.3.17. MATRÍCULA INICIAL DA REDE PARTICULAR E DA REDE PARTICULAR CONVENIADA À SECRETARIA DE ESTADO DE EDUCAÇÃO, POR LOCALIZAÇÃO, SEGUNDO ETAPA/MODALIDADE E TURNO 2015

ETAPA/MODALIDADE	TURNO	TOTAL	LOCALIZAÇÃO			
			URBANA	%	RURAL	%
<b>TOTAL</b>		<b>2.365</b>	<b>2.365</b>	<b>100,00%</b>	-	-
PARTICULAR	DIURNO	1.874	1.874	100,00%	-	-
	NOTURNO	116	116	100,00%	-	-
PARTICULAR CONVENIADA	DIURNO	375	375	100,00%	-	-
	NOTURNO	-	-	-	-	-
<b>EDUCAÇÃO INFANTIL</b>		<b>722</b>	<b>722</b>	<b>100,00%</b>	-	-
PARTICULAR	DIURNO	347	347	100,00%	-	-
	NOTURNO	-	-	-	-	-
PARTICULAR CONVENIADA	DIURNO	375	375	100,00%	-	-
	NOTURNO	-	-	-	-	-
<b>ENSINO FUNDAMENTAL - 8 ANOS</b>		-	-	-	-	-
PARTICULAR	DIURNO	-	-	-	-	-
	NOTURNO	-	-	-	-	-
PARTICULAR CONVENIADA	DIURNO	-	-	-	-	-
	NOTURNO	-	-	-	-	-
<b>ENSINO FUNDAMENTAL - 9 ANOS</b>		<b>1.181</b>	<b>1.181</b>	<b>100,00%</b>	-	-
PARTICULAR	DIURNO	1.181	1.181	100,00%	-	-
	NOTURNO	-	-	-	-	-
PARTICULAR CONVENIADA	DIURNO	-	-	-	-	-
	NOTURNO	-	-	-	-	-
<b>ENSINO MÉDIO</b>		<b>251</b>	<b>251</b>	<b>100,00%</b>	-	-
PARTICULAR	DIURNO	251	251	100,00%	-	-
	NOTURNO	-	-	-	-	-
PARTICULAR CONVENIADA	DIURNO	-	-	-	-	-
	NOTURNO	-	-	-	-	-
<b>EDUCAÇÃO DE JOVENS E ADULTOS</b>		<b>211</b>	<b>211</b>	<b>100,00%</b>	-	-
PARTICULAR	DIURNO	95	95	100,00%	-	-
	NOTURNO	116	116	100,00%	-	-
PARTICULAR CONVENIADA	DIURNO	-	-	-	-	-
	NOTURNO	-	-	-	-	-
<b>EDUCAÇÃO ESPECIAL</b>		-	-	-	-	-
PARTICULAR	DIURNO	-	-	-	-	-
	NOTURNO	-	-	-	-	-
PARTICULAR CONVENIADA	DIURNO	-	-	-	-	-
	NOTURNO	-	-	-	-	-
<b>EDUCAÇÃO PROFISSIONAL</b>		-	-	-	-	-
PARTICULAR	DIURNO	-	-	-	-	-
	NOTURNO	-	-	-	-	-
PARTICULAR CONVENIADA	DIURNO	-	-	-	-	-
	NOTURNO	-	-	-	-	-

FONTE: CENSO ESCOLAR-SE/DF e INEP/MEC

Nota: 1) Na Rede Particular são atendidos 21 ANEE em Instituições Educacionais Inclusivas.

### NÚMERO DE INSTITUIÇÕES EDUCACIONAIS, POR LOCALIZAÇÃO, SEGUNDO OFERTA DA ETAPA/MODALIDADE 2015

ETAPA/MODALIDADE	TOTAL GERAL	LOCALIZAÇÃO					
		TOTAL	PARTICULAR		TOTAL	CONVENIADA	
			URBANA	RURAL		URBANA	RURAL
EDUCAÇÃO INFANTIL	6	4	4	-	2	-	
ENSINO FUNDAMENTAL - 8 ANOS	-	-	-	-	-	-	
ENSINO FUNDAMENTAL - 9 ANOS	3	3	3	-	-	-	
ENSINO MÉDIO	3	3	3	-	-	-	
EDUCAÇÃO DE JOVENS E ADULTOS	1	1	1	-	-	-	
EDUCAÇÃO ESPECIAL	4	4	4	-	-	-	
EDUCAÇÃO PROFISSIONAL	-	-	-	-	-	-	

FONTE: CENSO ESCOLAR-SE/DF e INEP/MEC

Nota: 1) A instituição educacional pode oferecer mais de uma etapa/modalidade.

# Caderno de Matrículas 2015

## REGIÃO ADMINISTRATIVA LAGO NORTE

### 2.3.18. MATRÍCULA INICIAL DA REDE PARTICULAR E DA REDE PARTICULAR CONVENIADA À SECRETARIA DE ESTADO DE EDUCAÇÃO, POR LOCALIZAÇÃO, SEGUNDO ETAPA/MODALIDADE E TURNO 2015

ETAPA/MODALIDADE	TURNO	TOTAL	LOCALIZAÇÃO			
			URBANA	%	RURAL	%
<b>TOTAL</b>		<b>1.224</b>	<b>1.224</b>	<b>100,00%</b>	-	-
PARTICULAR	DIURNO	1.181	1.181	100,00%	-	-
	NOTURNO	43	43	100,00%	-	-
PARTICULAR CONVENIADA	DIURNO	-	-	-	-	-
	NOTURNO	-	-	-	-	-
<b>EDUCAÇÃO INFANTIL</b>		<b>380</b>	<b>380</b>	<b>100,00%</b>	-	-
PARTICULAR	DIURNO	380	380	100,00%	-	-
	NOTURNO	-	-	-	-	-
PARTICULAR CONVENIADA	DIURNO	-	-	-	-	-
	NOTURNO	-	-	-	-	-
<b>ENSINO FUNDAMENTAL - 8 ANOS</b>		-	-	-	-	-
PARTICULAR	DIURNO	-	-	-	-	-
	NOTURNO	-	-	-	-	-
PARTICULAR CONVENIADA	DIURNO	-	-	-	-	-
	NOTURNO	-	-	-	-	-
<b>ENSINO FUNDAMENTAL - 9 ANOS</b>		<b>702</b>	<b>702</b>	<b>100,00%</b>	-	-
PARTICULAR	DIURNO	702	702	100,00%	-	-
	NOTURNO	-	-	-	-	-
PARTICULAR CONVENIADA	DIURNO	-	-	-	-	-
	NOTURNO	-	-	-	-	-
<b>ENSINO MÉDIO</b>		<b>99</b>	<b>99</b>	<b>100,00%</b>	-	-
PARTICULAR	DIURNO	99	99	100,00%	-	-
	NOTURNO	-	-	-	-	-
PARTICULAR CONVENIADA	DIURNO	-	-	-	-	-
	NOTURNO	-	-	-	-	-
<b>EDUCAÇÃO DE JOVENS E ADULTOS</b>		-	-	-	-	-
PARTICULAR	DIURNO	-	-	-	-	-
	NOTURNO	-	-	-	-	-
PARTICULAR CONVENIADA	DIURNO	-	-	-	-	-
	NOTURNO	-	-	-	-	-
<b>EDUCAÇÃO ESPECIAL</b>		-	-	-	-	-
PARTICULAR	DIURNO	-	-	-	-	-
	NOTURNO	-	-	-	-	-
PARTICULAR CONVENIADA	DIURNO	-	-	-	-	-
	NOTURNO	-	-	-	-	-
<b>EDUCAÇÃO PROFISSIONAL</b>		<b>43</b>	<b>43</b>	<b>100,00%</b>	-	-
PARTICULAR	DIURNO	-	-	-	-	-
	NOTURNO	43	43	100,00%	-	-
PARTICULAR CONVENIADA	DIURNO	-	-	-	-	-
	NOTURNO	-	-	-	-	-

FONTE: CENSO ESCOLAR-SE/DF e INEP/MEC

Nota: 1) Na Rede Particular são atendidos 18 ANEE em Instituições Educacionais Inclusivas.

### NÚMERO DE INSTITUIÇÕES EDUCACIONAIS, POR LOCALIZAÇÃO, SEGUNDO OFERTA DA ETAPA/MODALIDADE 2015

ETAPA/MODALIDADE	TOTAL GERAL	LOCALIZAÇÃO					
		TOTAL	PARTICULAR		TOTAL	CONVENIADA	
			URBANA	RURAL		URBANA	RURAL
EDUCAÇÃO INFANTIL	4	4	4	-	-	-	-
ENSINO FUNDAMENTAL - 8 ANOS	-	-	-	-	-	-	-
ENSINO FUNDAMENTAL - 9 ANOS	3	3	3	-	-	-	-
ENSINO MÉDIO	2	2	2	-	-	-	-
EDUCAÇÃO DE JOVENS E ADULTOS	-	-	-	-	-	-	-
EDUCAÇÃO ESPECIAL	3	3	3	-	-	-	-
EDUCAÇÃO PROFISSIONAL	1	1	1	-	-	-	-

FONTE: CENSO ESCOLAR-SE/DF e INEP/MEC

Nota: 1) A instituição educacional pode oferecer mais de uma etapa/modalidade.

# Caderno de Matrículas 2015

## REGIÃO ADMINISTRATIVA CANDANGOLÂNDIA

### 2.3.19. MATRÍCULA INICIAL DA REDE PARTICULAR E DA REDE PARTICULAR CONVENIADA À SECRETARIA DE ESTADO DE EDUCAÇÃO, POR LOCALIZAÇÃO, SEGUNDO ETAPA/MODALIDADE E TURNO 2015

ETAPA/MODALIDADE	TURNO	TOTAL	LOCALIZAÇÃO			
			URBANA	%	RURAL	%
<b>TOTAL</b>		<b>289</b>	<b>289</b>	<b>100,00%</b>	-	-
PARTICULAR	DIURNO	163	163	100,00%	-	-
	NOTURNO	-	-	-	-	-
PARTICULAR CONVENIADA	DIURNO	126	126	100,00%	-	-
	NOTURNO	-	-	-	-	-
<b>EDUCAÇÃO INFANTIL</b>		<b>237</b>	<b>237</b>	<b>100,00%</b>	-	-
PARTICULAR	DIURNO	111	111	100,00%	-	-
	NOTURNO	-	-	-	-	-
PARTICULAR CONVENIADA	DIURNO	126	126	100,00%	-	-
	NOTURNO	-	-	-	-	-
<b>ENSINO FUNDAMENTAL - 8 ANOS</b>		-	-	-	-	-
PARTICULAR	DIURNO	-	-	-	-	-
	NOTURNO	-	-	-	-	-
PARTICULAR CONVENIADA	DIURNO	-	-	-	-	-
	NOTURNO	-	-	-	-	-
<b>ENSINO FUNDAMENTAL - 9 ANOS</b>		<b>52</b>	<b>52</b>	<b>100,00%</b>	-	-
PARTICULAR	DIURNO	52	52	100,00%	-	-
	NOTURNO	-	-	-	-	-
PARTICULAR CONVENIADA	DIURNO	-	-	-	-	-
	NOTURNO	-	-	-	-	-
<b>ENSINO MÉDIO</b>		-	-	-	-	-
PARTICULAR	DIURNO	-	-	-	-	-
	NOTURNO	-	-	-	-	-
PARTICULAR CONVENIADA	DIURNO	-	-	-	-	-
	NOTURNO	-	-	-	-	-
<b>EDUCAÇÃO DE JOVENS E ADULTOS</b>		-	-	-	-	-
PARTICULAR	DIURNO	-	-	-	-	-
	NOTURNO	-	-	-	-	-
PARTICULAR CONVENIADA	DIURNO	-	-	-	-	-
	NOTURNO	-	-	-	-	-
<b>EDUCAÇÃO ESPECIAL</b>		-	-	-	-	-
PARTICULAR	DIURNO	-	-	-	-	-
	NOTURNO	-	-	-	-	-
PARTICULAR CONVENIADA	DIURNO	-	-	-	-	-
	NOTURNO	-	-	-	-	-
<b>EDUCAÇÃO PROFISSIONAL</b>		-	-	-	-	-
PARTICULAR	DIURNO	-	-	-	-	-
	NOTURNO	-	-	-	-	-
PARTICULAR CONVENIADA	DIURNO	-	-	-	-	-
	NOTURNO	-	-	-	-	-

FONTE: CENSO ESCOLAR-SE/DF e INEP/MEC

Nota: 1) Na Rede Particular é atendido 03 ANEE em Instituição Educacional Inclusiva.

### NÚMERO DE INSTITUIÇÕES EDUCACIONAIS, POR LOCALIZAÇÃO, SEGUNDO OFERTA DA ETAPA/MODALIDADE 2015

ETAPA/MODALIDADE	TOTAL GERAL	LOCALIZAÇÃO					
		TOTAL	PARTICULAR		TOTAL	CONVENIADA	
			URBANA	RURAL		URBANA	RURAL
EDUCAÇÃO INFANTIL	3	2	2	-	1	1	-
ENSINO FUNDAMENTAL - 8 ANOS	-	-	-	-	-	-	-
ENSINO FUNDAMENTAL - 9 ANOS	1	1	1	-	-	-	-
ENSINO MÉDIO	-	-	-	-	-	-	-
EDUCAÇÃO DE JOVENS E ADULTOS	-	-	-	-	-	-	-
EDUCAÇÃO ESPECIAL	1	1	1	-	-	-	-
EDUCAÇÃO PROFISSIONAL	-	-	-	-	-	-	-

FONTE: CENSO ESCOLAR-SE/DF e INEP/MEC

Nota: 1) A instituição educacional pode oferecer mais de uma etapa/modalidade.

# Caderno de Matrículas 2015

## REGIÃO ADMINISTRATIVA ÁGUAS CLARAS

### 2.3.20. MATRÍCULA INICIAL DA REDE PARTICULAR E DA REDE PARTICULAR CONVENIADA À SECRETARIA DE ESTADO DE EDUCAÇÃO, POR LOCALIZAÇÃO, SEGUNDO ETAPA/MODALIDADE E TURNO 2015

ETAPA/MODALIDADE	TURNO	TOTAL	LOCALIZAÇÃO			
			URBANA	%	RURAL	%
<b>TOTAL</b>		<b>12.178</b>	<b>12.178</b>	<b>100,00%</b>	-	-
PARTICULAR	DIURNO	11.925	11.925	100,00%	-	-
	NOTURNO	35	35	100,00%	-	-
PARTICULAR CONVENIADA	DIURNO	218	218	100,00%	-	-
	NOTURNO	-	-	-	-	-
<b>EDUCAÇÃO INFANTIL</b>		<b>2.724</b>	<b>2.724</b>	<b>100,00%</b>	-	-
PARTICULAR	DIURNO	2.506	2.506	100,00%	-	-
	NOTURNO	-	-	-	-	-
PARTICULAR CONVENIADA	DIURNO	218	218	100,00%	-	-
	NOTURNO	-	-	-	-	-
<b>ENSINO FUNDAMENTAL - 8 ANOS</b>		-	-	-	-	-
PARTICULAR	DIURNO	-	-	-	-	-
	NOTURNO	-	-	-	-	-
PARTICULAR CONVENIADA	DIURNO	-	-	-	-	-
	NOTURNO	-	-	-	-	-
<b>ENSINO FUNDAMENTAL - 9 ANOS</b>		<b>7.453</b>	<b>7.453</b>	<b>100,00%</b>	-	-
PARTICULAR	DIURNO	7.453	7.453	100,00%	-	-
	NOTURNO	-	-	-	-	-
PARTICULAR CONVENIADA	DIURNO	-	-	-	-	-
	NOTURNO	-	-	-	-	-
<b>ENSINO MÉDIO</b>		<b>1.925</b>	<b>1.925</b>	<b>100,00%</b>	-	-
PARTICULAR	DIURNO	1.925	1.925	100,00%	-	-
	NOTURNO	-	-	-	-	-
PARTICULAR CONVENIADA	DIURNO	-	-	-	-	-
	NOTURNO	-	-	-	-	-
<b>EDUCAÇÃO DE JOVENS E ADULTOS</b>		-	-	-	-	-
PARTICULAR	DIURNO	-	-	-	-	-
	NOTURNO	-	-	-	-	-
PARTICULAR CONVENIADA	DIURNO	-	-	-	-	-
	NOTURNO	-	-	-	-	-
<b>EDUCAÇÃO ESPECIAL</b>		-	-	-	-	-
PARTICULAR	DIURNO	-	-	-	-	-
	NOTURNO	-	-	-	-	-
PARTICULAR CONVENIADA	DIURNO	-	-	-	-	-
	NOTURNO	-	-	-	-	-
<b>EDUCAÇÃO PROFISSIONAL</b>		<b>76</b>	<b>76</b>	<b>100,00%</b>	-	-
PARTICULAR	DIURNO	41	41	100,00%	-	-
	NOTURNO	35	35	100,00%	-	-
PARTICULAR CONVENIADA	DIURNO	-	-	-	-	-
	NOTURNO	-	-	-	-	-

FONTE: CENSO ESCOLAR-SE/DF e INEP/MEC

Nota: 1) Na Rede Particular são atendidos 96 ANEE em Instituições Educacionais Inclusivas.

### NÚMERO DE INSTITUIÇÕES EDUCACIONAIS, POR LOCALIZAÇÃO, SEGUNDO OFERTA DA ETAPA/MODALIDADE 2015

ETAPA/MODALIDADE	TOTAL GERAL	LOCALIZAÇÃO					
		TOTAL	PARTICULAR		TOTAL	CONVENIADA	
			URBANA	RURAL		URBANA	RURAL
EDUCAÇÃO INFANTIL	17	15	15	-	2	2	-
ENSINO FUNDAMENTAL - 8 ANOS	-	-	-	-	-	-	-
ENSINO FUNDAMENTAL - 9 ANOS	15	15	15	-	-	-	-
ENSINO MÉDIO	5	5	5	-	-	-	-
EDUCAÇÃO DE JOVENS E ADULTOS	-	-	-	-	-	-	-
EDUCAÇÃO ESPECIAL	10	10	10	-	-	-	-
EDUCAÇÃO PROFISSIONAL	2	2	2	-	-	-	-

FONTE: CENSO ESCOLAR-SE/DF e INEP/MEC

Nota: 1) A instituição educacional pode oferecer mais de uma etapa/modalidade.

# Caderno de Matrículas 2015

## REGIÃO ADMINISTRATIVA RIACHO FUNDO II

### 2.3.21. MATRÍCULA INICIAL DA REDE PARTICULAR E DA REDE PARTICULAR CONVENIADA À SECRETARIA DE ESTADO DE EDUCAÇÃO, POR LOCALIZAÇÃO, SEGUNDO ETAPA/MODALIDADE E TURNO 2015

ETAPA/MODALIDADE	TURNO	TOTAL	LOCALIZAÇÃO			
			URBANA	%	RURAL	%
<b>TOTAL</b>		<b>934</b>	<b>934</b>	<b>100,00%</b>	-	-
PARTICULAR	DIURNO	775	775	100,00%	-	-
	NOTURNO	-	-	-	-	-
PARTICULAR CONVENIADA	DIURNO	159	159	100,00%	-	-
	NOTURNO	-	-	-	-	-
<b>EDUCAÇÃO INFANTIL</b>		<b>341</b>	<b>341</b>	<b>100,00%</b>	-	-
PARTICULAR	DIURNO	182	182	100,00%	-	-
	NOTURNO	-	-	-	-	-
PARTICULAR CONVENIADA	DIURNO	159	159	100,00%	-	-
	NOTURNO	-	-	-	-	-
<b>ENSINO FUNDAMENTAL - 8 ANOS</b>		-	-	-	-	-
PARTICULAR	DIURNO	-	-	-	-	-
	NOTURNO	-	-	-	-	-
PARTICULAR CONVENIADA	DIURNO	-	-	-	-	-
	NOTURNO	-	-	-	-	-
<b>ENSINO FUNDAMENTAL - 9 ANOS</b>		<b>559</b>	<b>559</b>	<b>100,00%</b>	-	-
PARTICULAR	DIURNO	559	559	100,00%	-	-
	NOTURNO	-	-	-	-	-
PARTICULAR CONVENIADA	DIURNO	-	-	-	-	-
	NOTURNO	-	-	-	-	-
<b>ENSINO MÉDIO</b>		<b>34</b>	<b>34</b>	<b>100,00%</b>	-	-
PARTICULAR	DIURNO	34	34	100,00%	-	-
	NOTURNO	-	-	-	-	-
PARTICULAR CONVENIADA	DIURNO	-	-	-	-	-
	NOTURNO	-	-	-	-	-
<b>EDUCAÇÃO DE JOVENS E ADULTOS</b>		-	-	-	-	-
PARTICULAR	DIURNO	-	-	-	-	-
	NOTURNO	-	-	-	-	-
PARTICULAR CONVENIADA	DIURNO	-	-	-	-	-
	NOTURNO	-	-	-	-	-
<b>EDUCAÇÃO ESPECIAL</b>		-	-	-	-	-
PARTICULAR	DIURNO	-	-	-	-	-
	NOTURNO	-	-	-	-	-
PARTICULAR CONVENIADA	DIURNO	-	-	-	-	-
	NOTURNO	-	-	-	-	-
<b>EDUCAÇÃO PROFISSIONAL</b>		-	-	-	-	-
PARTICULAR	DIURNO	-	-	-	-	-
	NOTURNO	-	-	-	-	-
PARTICULAR CONVENIADA	DIURNO	-	-	-	-	-
	NOTURNO	-	-	-	-	-

FONTE: CENSO ESCOLAR-SE/DF e INEP/MEC

Nota: 1) Na Rede Particular são atendidos 07 ANEE em Instituições Educacionais Inclusivas.

### NÚMERO DE INSTITUIÇÕES EDUCACIONAIS, POR LOCALIZAÇÃO, SEGUNDO OFERTA DA ETAPA/MODALIDADE 2015

ETAPA/MODALIDADE	TOTAL GERAL	LOCALIZAÇÃO					
		TOTAL	PARTICULAR		TOTAL	CONVENIADA	
			URBANA	RURAL		URBANA	RURAL
EDUCAÇÃO INFANTIL	3	2	2	-	1	1	-
ENSINO FUNDAMENTAL - 8 ANOS	-	-	-	-	-	-	-
ENSINO FUNDAMENTAL - 9 ANOS	2	2	2	-	-	-	-
ENSINO MÉDIO	1	1	1	-	-	-	-
EDUCAÇÃO DE JOVENS E ADULTOS	-	-	-	-	-	-	-
EDUCAÇÃO ESPECIAL	2	2	2	-	-	-	-
EDUCAÇÃO PROFISSIONAL	-	-	-	-	-	-	-

FONTE: CENSO ESCOLAR-SE/DF e INEP/MEC

Nota: 1) A instituição educacional pode oferecer mais de uma etapa/modalidade.

# Caderno de Matrículas 2015

## REGIÃO ADMINISTRATIVA SUDOESTE/OCTOGONAL

### 2.3.22. MATRÍCULA INICIAL DA REDE PARTICULAR E DA REDE PARTICULAR CONVENIADA À SECRETARIA DE ESTADO DE EDUCAÇÃO, POR LOCALIZAÇÃO, SEGUNDO ETAPA/MODALIDADE E TURNO 2015

ETAPA/MODALIDADE	TURNO	TOTAL	LOCALIZAÇÃO			
			URBANA	%	RURAL	%
<b>TOTAL</b>		<b>3.079</b>	<b>3.079</b>	<b>100,00%</b>	-	-
PARTICULAR	DIURNO	3.079	3.079	100,00%	-	-
	NOTURNO	-	-	-	-	-
PARTICULAR CONVENIADA	DIURNO	-	-	-	-	-
	NOTURNO	-	-	-	-	-
<b>EDUCAÇÃO INFANTIL</b>		<b>960</b>	<b>960</b>	<b>100,00%</b>	-	-
PARTICULAR	DIURNO	960	960	100,00%	-	-
	NOTURNO	-	-	-	-	-
PARTICULAR CONVENIADA	DIURNO	-	-	-	-	-
	NOTURNO	-	-	-	-	-
<b>ENSINO FUNDAMENTAL - 8 ANOS</b>		-	-	-	-	-
PARTICULAR	DIURNO	-	-	-	-	-
	NOTURNO	-	-	-	-	-
PARTICULAR CONVENIADA	DIURNO	-	-	-	-	-
	NOTURNO	-	-	-	-	-
<b>ENSINO FUNDAMENTAL - 9 ANOS</b>		<b>1.633</b>	<b>1.633</b>	<b>100,00%</b>	-	-
PARTICULAR	DIURNO	1.633	1.633	100,00%	-	-
	NOTURNO	-	-	-	-	-
PARTICULAR CONVENIADA	DIURNO	-	-	-	-	-
	NOTURNO	-	-	-	-	-
<b>ENSINO MÉDIO</b>		<b>486</b>	<b>486</b>	<b>100,00%</b>	-	-
PARTICULAR	DIURNO	486	486	100,00%	-	-
	NOTURNO	-	-	-	-	-
PARTICULAR CONVENIADA	DIURNO	-	-	-	-	-
	NOTURNO	-	-	-	-	-
<b>EDUCAÇÃO DE JOVENS E ADULTOS</b>		-	-	-	-	-
PARTICULAR	DIURNO	-	-	-	-	-
	NOTURNO	-	-	-	-	-
PARTICULAR CONVENIADA	DIURNO	-	-	-	-	-
	NOTURNO	-	-	-	-	-
<b>EDUCAÇÃO ESPECIAL</b>		-	-	-	-	-
PARTICULAR	DIURNO	-	-	-	-	-
	NOTURNO	-	-	-	-	-
PARTICULAR CONVENIADA	DIURNO	-	-	-	-	-
	NOTURNO	-	-	-	-	-
<b>EDUCAÇÃO PROFISSIONAL</b>		-	-	-	-	-
PARTICULAR	DIURNO	-	-	-	-	-
	NOTURNO	-	-	-	-	-
PARTICULAR CONVENIADA	DIURNO	-	-	-	-	-
	NOTURNO	-	-	-	-	-

FONTE: CENSO ESCOLAR-SE/DF e INEP/MEC

Nota: 1) Na Rede Particular são atendidos 38 ANEE em Instituições Educacionais Inclusivas.

### NÚMERO DE INSTITUIÇÕES EDUCACIONAIS, POR LOCALIZAÇÃO, SEGUNDO OFERTA DA ETAPA/MODALIDADE 2015

ETAPA/MODALIDADE	TOTAL GERAL	LOCALIZAÇÃO					
		TOTAL	PARTICULAR		TOTAL	CONVENIADA	
			URBANA	RURAL		URBANA	RURAL
EDUCAÇÃO INFANTIL	3	3	3	-	-	-	-
ENSINO FUNDAMENTAL - 8 ANOS	-	-	-	-	-	-	-
ENSINO FUNDAMENTAL - 9 ANOS	3	3	3	-	-	-	-
ENSINO MÉDIO	3	3	3	-	-	-	-
EDUCAÇÃO DE JOVENS E ADULTOS	-	-	-	-	-	-	-
EDUCAÇÃO ESPECIAL	3	3	3	-	-	-	-
EDUCAÇÃO PROFISSIONAL	-	-	-	-	-	-	-

FONTE: CENSO ESCOLAR-SE/DF e INEP/MEC

Nota: 1) A instituição educacional pode oferecer mais de uma etapa/modalidade.



# Caderno de Matrículas 2015

## REGIÃO ADMINISTRATIVA VARJÃO

### 2.3.23. MATRÍCULA INICIAL DA REDE PARTICULAR E DA REDE PARTICULAR CONVENIADA À SECRETARIA DE ESTADO DE EDUCAÇÃO, POR LOCALIZAÇÃO, SEGUNDO ETAPA/MODALIDADE E TURNO 2015

ETAPA/MODALIDADE	TURNO	TOTAL	LOCALIZAÇÃO			
			URBANA	%	RURAL	%
<b>TOTAL</b>		<b>244</b>	<b>244</b>	<b>100,00%</b>	-	-
PARTICULAR	DIURNO	-	-	-	-	-
	NOTURNO	-	-	-	-	-
PARTICULAR CONVENIADA	DIURNO	<b>244</b>	<b>244</b>	<b>100,00%</b>	-	-
	NOTURNO	-	-	-	-	-
<b>EDUCAÇÃO INFANTIL</b>		<b>244</b>	<b>244</b>	<b>100,00%</b>	-	-
PARTICULAR	DIURNO	-	-	-	-	-
	NOTURNO	-	-	-	-	-
PARTICULAR CONVENIADA	DIURNO	<b>244</b>	<b>244</b>	<b>100,00%</b>	-	-
	NOTURNO	-	-	-	-	-
<b>ENSINO FUNDAMENTAL - 8 ANOS</b>		-	-	-	-	-
PARTICULAR	DIURNO	-	-	-	-	-
	NOTURNO	-	-	-	-	-
PARTICULAR CONVENIADA	DIURNO	-	-	-	-	-
	NOTURNO	-	-	-	-	-
<b>ENSINO FUNDAMENTAL - 9 ANOS</b>		-	-	-	-	-
PARTICULAR	DIURNO	-	-	-	-	-
	NOTURNO	-	-	-	-	-
PARTICULAR CONVENIADA	DIURNO	-	-	-	-	-
	NOTURNO	-	-	-	-	-
<b>ENSINO MÉDIO</b>		-	-	-	-	-
PARTICULAR	DIURNO	-	-	-	-	-
	NOTURNO	-	-	-	-	-
PARTICULAR CONVENIADA	DIURNO	-	-	-	-	-
	NOTURNO	-	-	-	-	-
<b>EDUCAÇÃO DE JOVENS E ADULTOS</b>		-	-	-	-	-
PARTICULAR	DIURNO	-	-	-	-	-
	NOTURNO	-	-	-	-	-
PARTICULAR CONVENIADA	DIURNO	-	-	-	-	-
	NOTURNO	-	-	-	-	-
<b>EDUCAÇÃO ESPECIAL</b>		-	-	-	-	-
PARTICULAR	DIURNO	-	-	-	-	-
	NOTURNO	-	-	-	-	-
PARTICULAR CONVENIADA	DIURNO	-	-	-	-	-
	NOTURNO	-	-	-	-	-
<b>EDUCAÇÃO PROFISSIONAL</b>		-	-	-	-	-
PARTICULAR	DIURNO	-	-	-	-	-
	NOTURNO	-	-	-	-	-
PARTICULAR CONVENIADA	DIURNO	-	-	-	-	-
	NOTURNO	-	-	-	-	-

FONTE: CENSO ESCOLAR-SE/DF e INEP/MEC

### NÚMERO DE INSTITUIÇÕES EDUCACIONAIS, POR LOCALIZAÇÃO, SEGUNDO OFERTA DA ETAPA/MODALIDADE 2015

ETAPA/MODALIDADE	TOTAL GERAL	LOCALIZAÇÃO					
		TOTAL	PARTICULAR		TOTAL	CONVENIADA	
			URBANA	RURAL		URBANA	RURAL
EDUCAÇÃO INFANTIL	1	-	-	-	1	1	-
ENSINO FUNDAMENTAL - 8 ANOS	-	-	-	-	-	-	-
ENSINO FUNDAMENTAL - 9 ANOS	-	-	-	-	-	-	-
ENSINO MÉDIO	-	-	-	-	-	-	-
EDUCAÇÃO DE JOVENS E ADULTOS	-	-	-	-	-	-	-
EDUCAÇÃO ESPECIAL	-	-	-	-	-	-	-
EDUCAÇÃO PROFISSIONAL	-	-	-	-	-	-	-

FONTE: CENSO ESCOLAR-SE/DF e INEP/MEC

Nota: 1) A instituição educacional pode oferecer mais de uma etapa/modalidade.

# Caderno de Matrículas 2015

## REGIÃO ADMINISTRATIVA PARK WAY

### 2.3.24. MATRÍCULA INICIAL DA REDE PARTICULAR E DA REDE PARTICULAR CONVENIADA À SECRETARIA DE ESTADO DE EDUCAÇÃO, POR LOCALIZAÇÃO, SEGUNDO ETAPA/MODALIDADE E TURNO 2015

ETAPA/MODALIDADE	TURNO	TOTAL	LOCALIZAÇÃO			
			URBANA	%	RURAL	%
<b>TOTAL</b>		<b>389</b>	<b>389</b>	<b>100,00%</b>	-	-
PARTICULAR	DIURNO	284	284	100,00%	-	-
	NOTURNO	-	-	-	-	-
PARTICULAR CONVENIADA	DIURNO	105	105	100,00%	-	-
	NOTURNO	-	-	-	-	-
<b>EDUCAÇÃO INFANTIL</b>		<b>245</b>	<b>245</b>	<b>100,00%</b>	-	-
PARTICULAR	DIURNO	140	140	100,00%	-	-
	NOTURNO	-	-	-	-	-
PARTICULAR CONVENIADA	DIURNO	105	105	100,00%	-	-
	NOTURNO	-	-	-	-	-
<b>ENSINO FUNDAMENTAL - 8 ANOS</b>		-	-	-	-	-
PARTICULAR	DIURNO	-	-	-	-	-
	NOTURNO	-	-	-	-	-
PARTICULAR CONVENIADA	DIURNO	-	-	-	-	-
	NOTURNO	-	-	-	-	-
<b>ENSINO FUNDAMENTAL - 9 ANOS</b>		<b>144</b>	<b>144</b>	<b>100,00%</b>	-	-
PARTICULAR	DIURNO	144	144	100,00%	-	-
	NOTURNO	-	-	-	-	-
PARTICULAR CONVENIADA	DIURNO	-	-	-	-	-
	NOTURNO	-	-	-	-	-
<b>ENSINO MÉDIO</b>		-	-	-	-	-
PARTICULAR	DIURNO	-	-	-	-	-
	NOTURNO	-	-	-	-	-
PARTICULAR CONVENIADA	DIURNO	-	-	-	-	-
	NOTURNO	-	-	-	-	-
<b>EDUCAÇÃO DE JOVENS E ADULTOS</b>		-	-	-	-	-
PARTICULAR	DIURNO	-	-	-	-	-
	NOTURNO	-	-	-	-	-
PARTICULAR CONVENIADA	DIURNO	-	-	-	-	-
	NOTURNO	-	-	-	-	-
<b>EDUCAÇÃO ESPECIAL</b>		-	-	-	-	-
PARTICULAR	DIURNO	-	-	-	-	-
	NOTURNO	-	-	-	-	-
PARTICULAR CONVENIADA	DIURNO	-	-	-	-	-
	NOTURNO	-	-	-	-	-
<b>EDUCAÇÃO PROFISSIONAL</b>		-	-	-	-	-
PARTICULAR	DIURNO	-	-	-	-	-
	NOTURNO	-	-	-	-	-
PARTICULAR CONVENIADA	DIURNO	-	-	-	-	-
	NOTURNO	-	-	-	-	-

FONTE: CENSO ESCOLAR-SE/DF e INEP/MEC

Nota: 1) Na Rede Particular Conveniada é atendido 01 ANEE em Instituição Educacional Inclusiva.

### NÚMERO DE INSTITUIÇÕES EDUCACIONAIS, POR LOCALIZAÇÃO, SEGUNDO OFERTA DA ETAPA/MODALIDADE 2015

ETAPA/MODALIDADE	TOTAL GERAL	LOCALIZAÇÃO					
		TOTAL	PARTICULAR		TOTAL	CONVENIADA	
			URBANA	RURAL		URBANA	RURAL
EDUCAÇÃO INFANTIL	2	1	1	-	1	1	-
ENSINO FUNDAMENTAL - 8 ANOS	-	-	-	-	-	-	-
ENSINO FUNDAMENTAL - 9 ANOS	1	1	1	-	-	-	-
ENSINO MÉDIO	-	-	-	-	-	-	-
EDUCAÇÃO DE JOVENS E ADULTOS	-	-	-	-	-	-	-
EDUCAÇÃO ESPECIAL	1	-	-	-	1	1	-
EDUCAÇÃO PROFISSIONAL	-	-	-	-	-	-	-

FONTE: CENSO ESCOLAR-SE/DF e INEP/MEC

Nota: 1) A instituição educacional pode oferecer mais de uma etapa/modalidade.

# Caderno de Matrículas 2015

## REGIÃO ADMINISTRATIVA SCIA

### 2.3.25. MATRÍCULA INICIAL DA REDE PARTICULAR E DA REDE PARTICULAR CONVENIADA À SECRETARIA DE ESTADO DE EDUCAÇÃO, POR LOCALIZAÇÃO, SEGUNDO ETAPA/MODALIDADE E TURNO 2015

ETAPA/MODALIDADE	TURNO	TOTAL	LOCALIZAÇÃO			
			URBANA	%	RURAL	%
<b>TOTAL</b>		<b>206</b>	<b>206</b>	<b>100,00%</b>	-	-
PARTICULAR	DIURNO	-	-	-	-	-
	NOTURNO	-	-	-	-	-
PARTICULAR CONVENIADA	DIURNO	<b>206</b>	<b>206</b>	<b>100,00%</b>	-	-
	NOTURNO	-	-	-	-	-
<b>EDUCAÇÃO INFANTIL</b>		<b>206</b>	<b>206</b>	<b>100,00%</b>	-	-
PARTICULAR	DIURNO	-	-	-	-	-
	NOTURNO	-	-	-	-	-
PARTICULAR CONVENIADA	DIURNO	<b>206</b>	<b>206</b>	<b>100,00%</b>	-	-
	NOTURNO	-	-	-	-	-
<b>ENSINO FUNDAMENTAL - 8 ANOS</b>		-	-	-	-	-
PARTICULAR	DIURNO	-	-	-	-	-
	NOTURNO	-	-	-	-	-
PARTICULAR CONVENIADA	DIURNO	-	-	-	-	-
	NOTURNO	-	-	-	-	-
<b>ENSINO FUNDAMENTAL - 9 ANOS</b>		-	-	-	-	-
PARTICULAR	DIURNO	-	-	-	-	-
	NOTURNO	-	-	-	-	-
PARTICULAR CONVENIADA	DIURNO	-	-	-	-	-
	NOTURNO	-	-	-	-	-
<b>ENSINO MÉDIO</b>		-	-	-	-	-
PARTICULAR	DIURNO	-	-	-	-	-
	NOTURNO	-	-	-	-	-
PARTICULAR CONVENIADA	DIURNO	-	-	-	-	-
	NOTURNO	-	-	-	-	-
<b>EDUCAÇÃO DE JOVENS E ADULTOS</b>		-	-	-	-	-
PARTICULAR	DIURNO	-	-	-	-	-
	NOTURNO	-	-	-	-	-
PARTICULAR CONVENIADA	DIURNO	-	-	-	-	-
	NOTURNO	-	-	-	-	-
<b>EDUCAÇÃO ESPECIAL</b>		-	-	-	-	-
PARTICULAR	DIURNO	-	-	-	-	-
	NOTURNO	-	-	-	-	-
PARTICULAR CONVENIADA	DIURNO	-	-	-	-	-
	NOTURNO	-	-	-	-	-
<b>EDUCAÇÃO PROFISSIONAL</b>		-	-	-	-	-
PARTICULAR	DIURNO	-	-	-	-	-
	NOTURNO	-	-	-	-	-
PARTICULAR CONVENIADA	DIURNO	-	-	-	-	-
	NOTURNO	-	-	-	-	-

FONTE: CENSO ESCOLAR-SE/DF e INEP/MEC

### NÚMERO DE INSTITUIÇÕES EDUCACIONAIS, POR LOCALIZAÇÃO, SEGUNDO OFERTA DA ETAPA/MODALIDADE 2015

ETAPA/MODALIDADE	TOTAL GERAL	LOCALIZAÇÃO					
		TOTAL	PARTICULAR		TOTAL	CONVENIADA	
			URBANA	RURAL		URBANA	RURAL
EDUCAÇÃO INFANTIL	2	-	-	-	2	2	-
ENSINO FUNDAMENTAL - 8 ANOS	-	-	-	-	-	-	-
ENSINO FUNDAMENTAL - 9 ANOS	-	-	-	-	-	-	-
ENSINO MÉDIO	-	-	-	-	-	-	-
EDUCAÇÃO DE JOVENS E ADULTOS	-	-	-	-	-	-	-
EDUCAÇÃO ESPECIAL	-	-	-	-	-	-	-
EDUCAÇÃO PROFISSIONAL	-	-	-	-	-	-	-

FONTE: CENSO ESCOLAR-SE/DF e INEP/MEC

Nota: 1) A instituição educacional pode oferecer mais de uma etapa/modalidade.

# Caderno de Matrículas 2015

## REGIÃO ADMINISTRATIVA SOBRADINHO II

### 2.3.26. MATRÍCULA INICIAL DA REDE PARTICULAR E DA REDE PARTICULAR CONVENIADA À SECRETARIA DE ESTADO DE EDUCAÇÃO, POR LOCALIZAÇÃO, SEGUNDO ETAPA/MODALIDADE E TURNO 2015

ETAPA/MODALIDADE	TURNO	TOTAL	LOCALIZAÇÃO			
			URBANA	%	RURAL	%
<b>TOTAL</b>		<b>1.876</b>	<b>1.876</b>	<b>100,00%</b>	-	-
PARTICULAR	DIURNO	1.546	1.546	100,00%	-	-
	NOTURNO	114	114	100,00%	-	-
PARTICULAR CONVENIADA	DIURNO	216	216	100,00%	-	-
	NOTURNO	-	-	-	-	-
<b>EDUCAÇÃO INFANTIL</b>		<b>617</b>	<b>617</b>	<b>100,00%</b>	-	-
PARTICULAR	DIURNO	401	401	100,00%	-	-
	NOTURNO	-	-	-	-	-
PARTICULAR CONVENIADA	DIURNO	216	216	100,00%	-	-
	NOTURNO	-	-	-	-	-
<b>ENSINO FUNDAMENTAL - 8 ANOS</b>		-	-	-	-	-
PARTICULAR	DIURNO	-	-	-	-	-
	NOTURNO	-	-	-	-	-
PARTICULAR CONVENIADA	DIURNO	-	-	-	-	-
	NOTURNO	-	-	-	-	-
<b>ENSINO FUNDAMENTAL - 9 ANOS</b>		<b>877</b>	<b>877</b>	<b>100,00%</b>	-	-
PARTICULAR	DIURNO	877	877	100,00%	-	-
	NOTURNO	-	-	-	-	-
PARTICULAR CONVENIADA	DIURNO	-	-	-	-	-
	NOTURNO	-	-	-	-	-
<b>ENSINO MÉDIO</b>		<b>158</b>	<b>158</b>	<b>100,00%</b>	-	-
PARTICULAR	DIURNO	158	158	100,00%	-	-
	NOTURNO	-	-	-	-	-
PARTICULAR CONVENIADA	DIURNO	-	-	-	-	-
	NOTURNO	-	-	-	-	-
<b>EDUCAÇÃO DE JOVENS E ADULTOS</b>		-	-	-	-	-
PARTICULAR	DIURNO	-	-	-	-	-
	NOTURNO	-	-	-	-	-
PARTICULAR CONVENIADA	DIURNO	-	-	-	-	-
	NOTURNO	-	-	-	-	-
<b>EDUCAÇÃO ESPECIAL</b>		-	-	-	-	-
PARTICULAR	DIURNO	-	-	-	-	-
	NOTURNO	-	-	-	-	-
PARTICULAR CONVENIADA	DIURNO	-	-	-	-	-
	NOTURNO	-	-	-	-	-
<b>EDUCAÇÃO PROFISSIONAL</b>		<b>224</b>	<b>224</b>	<b>100,00%</b>	-	-
PARTICULAR	DIURNO	110	110	100,00%	-	-
	NOTURNO	114	114	100,00%	-	-
PARTICULAR CONVENIADA	DIURNO	-	-	-	-	-
	NOTURNO	-	-	-	-	-

FONTE: CENSO ESCOLAR-SE/DF e INEP/MEC

Nota: 1) Na Rede Particular são atendidos 10 ANEE em Instituições Educacionais Inclusivas.

### NÚMERO DE INSTITUIÇÕES EDUCACIONAIS, POR LOCALIZAÇÃO, SEGUNDO OFERTA DA ETAPA/MODALIDADE 2015

ETAPA/MODALIDADE	TOTAL GERAL	LOCALIZAÇÃO					
		TOTAL	PARTICULAR		TOTAL	CONVENIADA	
			URBANA	RURAL		URBANA	RURAL
EDUCAÇÃO INFANTIL	6	4	4	-	2	2	-
ENSINO FUNDAMENTAL - 8 ANOS	-	-	-	-	-	-	-
ENSINO FUNDAMENTAL - 9 ANOS	4	4	4	-	-	-	-
ENSINO MÉDIO	2	2	2	-	-	-	-
EDUCAÇÃO DE JOVENS E ADULTOS	-	-	-	-	-	-	-
EDUCAÇÃO ESPECIAL	3	3	3	-	-	-	-
EDUCAÇÃO PROFISSIONAL	1	1	1	-	-	-	-

FONTE: CENSO ESCOLAR-SE/DF e INEP/MEC

Nota: 1) A instituição educacional pode oferecer mais de uma etapa/modalidade.

# Caderno de Matrículas 2015

REGIÃO ADMINISTRATIVA  
JARDIM BOTÂNICO

## 2.3.27. MATRÍCULA INICIAL DA REDE PARTICULAR E DA REDE PARTICULAR CONVENIADA À SECRETARIA DE ESTADO DE EDUCAÇÃO, POR LOCALIZAÇÃO, SEGUNDO ETAPA/MODALIDADE E TURNO 2015

ETAPA/MODALIDADE	TURNO	TOTAL	LOCALIZAÇÃO			
			URBANA	%	RURAL	%
<b>TOTAL</b>		<b>96</b>	<b>96</b>	<b>100,00%</b>	-	-
PARTICULAR	DIURNO	96	96	100,00%	-	-
	NOTURNO	-	-	-	-	-
PARTICULAR CONVENIADA	DIURNO	-	-	-	-	-
	NOTURNO	-	-	-	-	-
<b>EDUCAÇÃO INFANTIL</b>		<b>96</b>	<b>96</b>	<b>100,00%</b>	-	-
PARTICULAR	DIURNO	96	96	100,00%	-	-
	NOTURNO	-	-	-	-	-
PARTICULAR CONVENIADA	DIURNO	-	-	-	-	-
	NOTURNO	-	-	-	-	-
<b>ENSINO FUNDAMENTAL - 8 ANOS</b>		-	-	-	-	-
PARTICULAR	DIURNO	-	-	-	-	-
	NOTURNO	-	-	-	-	-
PARTICULAR CONVENIADA	DIURNO	-	-	-	-	-
	NOTURNO	-	-	-	-	-
<b>ENSINO FUNDAMENTAL - 9 ANOS</b>		-	-	-	-	-
PARTICULAR	DIURNO	-	-	-	-	-
	NOTURNO	-	-	-	-	-
PARTICULAR CONVENIADA	DIURNO	-	-	-	-	-
	NOTURNO	-	-	-	-	-
<b>ENSINO MÉDIO</b>		-	-	-	-	-
PARTICULAR	DIURNO	-	-	-	-	-
	NOTURNO	-	-	-	-	-
PARTICULAR CONVENIADA	DIURNO	-	-	-	-	-
	NOTURNO	-	-	-	-	-
<b>EDUCAÇÃO DE JOVENS E ADULTOS</b>		-	-	-	-	-
PARTICULAR	DIURNO	-	-	-	-	-
	NOTURNO	-	-	-	-	-
PARTICULAR CONVENIADA	DIURNO	-	-	-	-	-
	NOTURNO	-	-	-	-	-
<b>EDUCAÇÃO ESPECIAL</b>		-	-	-	-	-
PARTICULAR	DIURNO	-	-	-	-	-
	NOTURNO	-	-	-	-	-
PARTICULAR CONVENIADA	DIURNO	-	-	-	-	-
	NOTURNO	-	-	-	-	-
<b>EDUCAÇÃO PROFISSIONAL</b>		-	-	-	-	-
PARTICULAR	DIURNO	-	-	-	-	-
	NOTURNO	-	-	-	-	-
PARTICULAR CONVENIADA	DIURNO	-	-	-	-	-
	NOTURNO	-	-	-	-	-

FONTE: CENSO ESCOLAR-SE/DF e INEP/MEC

Nota: 1) Na Rede Particular são atendidos 1 ANEE em Instituições Educacionais Inclusivas.

## NÚMERO DE INSTITUIÇÕES EDUCACIONAIS, POR LOCALIZAÇÃO, SEGUNDO OFERTA DA ETAPA/MODALIDADE 2015

ETAPA/MODALIDADE	TOTAL GERAL	LOCALIZAÇÃO					
		TOTAL	PARTICULAR		TOTAL	CONVENIADA	
			URBANA	RURAL		URBANA	RURAL
EDUCAÇÃO INFANTIL	1	1	1	-	-	-	-
ENSINO FUNDAMENTAL - 8 ANOS	-	-	-	-	-	-	-
ENSINO FUNDAMENTAL - 9 ANOS	-	-	-	-	-	-	-
ENSINO MÉDIO	-	-	-	-	-	-	-
EDUCAÇÃO DE JOVENS E ADULTOS	-	-	-	-	-	-	-
EDUCAÇÃO ESPECIAL	-	-	-	-	-	-	-
EDUCAÇÃO PROFISSIONAL	-	-	-	-	-	-	-

FONTE: CENSO ESCOLAR-SE/DF e INEP/MEC

Nota: 1) A instituição educacional pode oferecer mais de uma etapa/modalidade.

# Caderno de Matrículas 2015

## REGIÃO ADMINISTRATIVA VICENTE PIRES

### 2.3.28. MATRÍCULA INICIAL DA REDE PARTICULAR E DA REDE PARTICULAR CONVENIADA À SECRETARIA DE ESTADO DE EDUCAÇÃO, POR LOCALIZAÇÃO, SEGUNDO ETAPA/MODALIDADE E TURNO 2015

ETAPA/MODALIDADE	TURNO	TOTAL	LOCALIZAÇÃO			
			URBANA	%	RURAL	%
<b>TOTAL</b>		<b>2.907</b>	<b>2.907</b>	<b>100,00%</b>	-	-
PARTICULAR	DIURNO	2.907	2.907	100,00%	-	-
	NOTURNO	-	-	-	-	-
PARTICULAR CONVENIADA	DIURNO	-	-	-	-	-
	NOTURNO	-	-	-	-	-
<b>EDUCAÇÃO INFANTIL</b>		<b>888</b>	<b>888</b>	<b>100,00%</b>	-	-
PARTICULAR	DIURNO	888	888	100,00%	-	-
	NOTURNO	-	-	-	-	-
PARTICULAR CONVENIADA	DIURNO	-	-	-	-	-
	NOTURNO	-	-	-	-	-
<b>ENSINO FUNDAMENTAL - 8 ANOS</b>		<b>20</b>	<b>20</b>	<b>100,00%</b>	-	-
PARTICULAR	DIURNO	20	20	100,00%	-	-
	NOTURNO	-	-	-	-	-
PARTICULAR CONVENIADA	DIURNO	-	-	-	-	-
	NOTURNO	-	-	-	-	-
<b>ENSINO FUNDAMENTAL - 9 ANOS</b>		<b>1.773</b>	<b>1.773</b>	<b>100,00%</b>	-	-
PARTICULAR	DIURNO	1.773	1.773	100,00%	-	-
	NOTURNO	-	-	-	-	-
PARTICULAR CONVENIADA	DIURNO	-	-	-	-	-
	NOTURNO	-	-	-	-	-
<b>ENSINO MÉDIO</b>		<b>226</b>	<b>226</b>	<b>100,00%</b>	-	-
PARTICULAR	DIURNO	226	226	100,00%	-	-
	NOTURNO	-	-	-	-	-
PARTICULAR CONVENIADA	DIURNO	-	-	-	-	-
	NOTURNO	-	-	-	-	-
<b>EDUCAÇÃO DE JOVENS E ADULTOS</b>		-	-	-	-	-
PARTICULAR	DIURNO	-	-	-	-	-
	NOTURNO	-	-	-	-	-
PARTICULAR CONVENIADA	DIURNO	-	-	-	-	-
	NOTURNO	-	-	-	-	-
<b>EDUCAÇÃO ESPECIAL</b>		-	-	-	-	-
PARTICULAR	DIURNO	-	-	-	-	-
	NOTURNO	-	-	-	-	-
PARTICULAR CONVENIADA	DIURNO	-	-	-	-	-
	NOTURNO	-	-	-	-	-
<b>EDUCAÇÃO PROFISSIONAL</b>		-	-	-	-	-
PARTICULAR	DIURNO	-	-	-	-	-
	NOTURNO	-	-	-	-	-
PARTICULAR CONVENIADA	DIURNO	-	-	-	-	-
	NOTURNO	-	-	-	-	-

FONTE: CENSO ESCOLAR-SE/DF e INEP/MEC

Nota: 1) Na Rede Particular são atendidos 10 ANEE em Instituições Educacionais Inclusivas.

### NÚMERO DE INSTITUIÇÕES EDUCACIONAIS, POR LOCALIZAÇÃO, SEGUNDO OFERTA DA ETAPA/MODALIDADE 2015

ETAPA/MODALIDADE	TOTAL GERAL	LOCALIZAÇÃO					
		TOTAL	PARTICULAR		TOTAL	CONVENIADA	
			URBANA	RURAL		URBANA	RURAL
EDUCAÇÃO INFANTIL	6	6	6	-	-	-	-
ENSINO FUNDAMENTAL - 8 ANOS	1	1	1	-	-	-	-
ENSINO FUNDAMENTAL - 9 ANOS	8	8	8	-	-	-	-
ENSINO MÉDIO	3	3	3	-	-	-	-
EDUCAÇÃO DE JOVENS E ADULTOS	-	-	-	-	-	-	-
EDUCAÇÃO ESPECIAL	6	6	6	-	-	-	-
EDUCAÇÃO PROFISSIONAL	-	-	-	-	-	-	-

FONTE: CENSO ESCOLAR-SE/DF e INEP/MEC

Nota: 1) A instituição educacional pode oferecer mais de uma etapa/modalidade.

# Caderno de Matrículas 2015

## REDE PÚBLICA FEDERAL

### 2.4. MATRÍCULA INICIAL, POR LOCALIZAÇÃO, SEGUNDO ETAPA/MODALIDADE E TURNO

2015

ETAPA/MODALIDADE TURNO	TOTAL	LOCALIZAÇÃO			
		URBANA	%	RURAL	%
<b>TOTAL</b>	<b>5.308</b>	<b>5.028</b>	<b>94,72%</b>	<b>280</b>	<b>0</b>
DIURNO	3.991	3.711	92,98%	280	7,02%
NOTURNO	1.317	1.317	100,00%	-	-
<b>EDUCAÇÃO INFANTIL</b>	<b>20</b>	<b>20</b>	<b>100,00%</b>	<b>-</b>	<b>-</b>
DIURNO	20	20	100,00%	-	-
NOTURNO	-	-	-	-	-
<b>ENSINO FUNDAMENTAL - 9 ANOS</b>	<b>1.148</b>	<b>1.148</b>	<b>100,00%</b>	<b>-</b>	<b>-</b>
DIURNO	1.148	1.148	100,00%	-	-
NOTURNO	-	-	-	-	-
<b>ENSINO MÉDIO E MÉDIO INTEGRADO</b>	<b>1.504</b>	<b>1.224</b>	<b>81,38%</b>	<b>280</b>	<b>18,62%</b>
DIURNO	1.504	1.224	81,38%	280	18,62%
NOTURNO	-	-	-	-	-
<b>EDUCAÇÃO DE JOVENS E ADULTOS</b>	<b>144</b>	<b>144</b>	<b>100,00%</b>	<b>-</b>	<b>-</b>
DIURNO	-	-	-	-	-
NOTURNO	144	144	100,00%	-	-
<b>EDUCAÇÃO ESPECIAL</b>	<b>-</b>	<b>-</b>	<b>-</b>	<b>-</b>	<b>-</b>
DIURNO	-	-	-	-	-
NOTURNO	-	-	-	-	-
<b>EDUCAÇÃO PROFISSIONAL</b>	<b>2.492</b>	<b>2.492</b>	<b>100,00%</b>	<b>-</b>	<b>-</b>
DIURNO	1.319	1.319	100,00%	-	-
NOTURNO	1.173	1.173	100,00%	-	-

FONTE: CENSO ESCOLAR-INEP/MEC

Notas: 1) Instituições Educacionais da Rede Pública Federal: Colégio Militar de Brasília (vinculado ao Ministério do Exército) - RA Brasília, Creche da Associação das Pioneiras Sociais (vinculada à Associação das Pioneiras Sociais) - RA Brasília e Institutos Federais de Brasília (vinculados à Secretaria de Educação Profissional e Tecnologia/MEC) - RA Brasília, RA Gama, RA Taguatinga, RA Planaltina, RA Samambaia, RA São Sebastião e RA Riacho Fundo.

2) Na Educação Especial são atendidos 50 alunos ANEE em Instituições Educacionais Inclusivas.

### NÚMERO DE INSTITUIÇÕES EDUCACIONAIS, POR LOCALIZAÇÃO, SEGUNDO OFERTA DA ETAPA/MODALIDADE 2015

ETAPA/MODALIDADE	TOTAL	LOCALIZAÇÃO	
		URBANA	RURAL
EDUCAÇÃO INFANTIL	1	1	-
ENSINO FUNDAMENTAL - 9 ANOS	1	1	-
ENSINO MÉDIO E MÉDIO INTEGRADO	7	6	1
EDUCAÇÃO DE JOVENS E ADULTOS	3	3	-
EDUCAÇÃO ESPECIAL	9	8	1
EDUCAÇÃO PROFISSIONAL	10	9	1

# Caderno de Matrículas 2015

## INSTITUIÇÕES EDUCACIONAIS NÃO VINCULADAS À SECRETARIA DE ESTADO DE EDUCAÇÃO 2.5. MATRÍCULA INICIAL, POR LOCALIZAÇÃO, SEGUNDO ETAPA/MODALIDADE E TURNO

2015

ETAPA/MODALIDADE TURNO	TOTAL	LOCALIZAÇÃO			
		URBANA	%	RURAL	%
<b>TOTAL</b>	<b>2.888</b>	<b>2.888</b>	<b>100,00%</b>	-	-
DIURNO	2.888	2.888	100,00%	-	-
NOTURNO	-	-	-	-	-
<b>EDUCAÇÃO INFANTIL</b>	<b>189</b>	<b>189</b>	<b>100,00%</b>	-	-
DIURNO	189	189	100,00%	-	-
NOTURNO	-	-	-	-	-
<b>ENSINO FUNDAMENTAL - 9 ANOS</b>	<b>2.070</b>	<b>2.070</b>	<b>100,00%</b>	-	-
DIURNO	2.070	2.070	100,00%	-	-
NOTURNO	-	-	-	-	-
<b>ENSINO MÉDIO</b>	<b>629</b>	<b>629</b>	<b>100,00%</b>	-	-
DIURNO	629	629	100,00%	-	-
NOTURNO	-	-	-	-	-
<b>EDUCAÇÃO DE JOVENS E ADULTOS</b>	<b>-</b>	<b>-</b>	<b>-</b>	<b>-</b>	<b>-</b>
DIURNO	-	-	-	-	-
NOTURNO	-	-	-	-	-
<b>EDUCAÇÃO ESPECIAL</b>	<b>-</b>	<b>-</b>	<b>-</b>	<b>-</b>	<b>-</b>
DIURNO	-	-	-	-	-
NOTURNO	-	-	-	-	-
<b>EDUCAÇÃO PROFISSIONAL</b>	<b>-</b>	<b>-</b>	<b>-</b>	<b>-</b>	<b>-</b>
DIURNO	-	-	-	-	-
NOTURNO	-	-	-	-	-

FONTE: CENSO ESCOLAR-INEP/MEC

Notas: 1) Instituições Educacionais não vinculadas à Secretaria de Estado de Educação: Colégio Militar D. Pedro II e Colégio Militar Tiradentes.

2) Na Educação Especial as Instituições Educacionais Inclusivas atendem 40 alunos ANEE.

## NÚMERO DE INSTITUIÇÕES EDUCACIONAIS, POR LOCALIZAÇÃO, SEGUNDO OFERTA DA ETAPA/MODALIDADE 2015

ETAPA/MODALIDADE	TOTAL	LOCALIZAÇÃO	
		URBANA	RURAL
EDUCAÇÃO INFANTIL	1	1	-
ENSINO FUNDAMENTAL - 9 ANOS	2	2	-
ENSINO MÉDIO	1	1	-
EDUCAÇÃO DE JOVENS E ADULTOS	-	-	-
EDUCAÇÃO ESPECIAL	2	2	-
EDUCAÇÃO PROFISSIONAL	-	-	-

FONTE: CENSO ESCOLAR-INEP/MEC

Notas: 1) A instituição educacional pode oferecer mais de uma etapa/modalidade.



# Caderno de Matrículas 2015

## INSTITUIÇÃO EDUCACIONAL VINCULADA À OUTRA SECRETARIA

### 2.6. MATRÍCULA INICIAL, POR LOCALIZAÇÃO, SEGUNDO ETAPA/MODALIDADE E TURNO

2015

ETAPA/MODALIDADE TURNO	TOTAL	LOCALIZAÇÃO			
		URBANA	%	RURAL	%
<b>TOTAL</b>	<b>82</b>	<b>82</b>	<b>100,00%</b>	<b>-</b>	<b>-</b>
DIURNO	82	82	100,00%	-	-
NOTURNO	-	-	-	-	-
<b>EDUCAÇÃO INFANTIL</b>	-	-	-	-	-
DIURNO	-	-	-	-	-
NOTURNO	-	-	-	-	-
<b>ENSINO FUNDAMENTAL - 9 ANOS</b>	-	-	-	-	-
DIURNO	-	-	-	-	-
NOTURNO	-	-	-	-	-
<b>ENSINO MÉDIO</b>	-	-	-	-	-
DIURNO	-	-	-	-	-
NOTURNO	-	-	-	-	-
<b>EDUCAÇÃO DE JOVENS E ADULTOS</b>	-	-	-	-	-
DIURNO	-	-	-	-	-
NOTURNO	-	-	-	-	-
<b>EDUCAÇÃO ESPECIAL</b>	-	-	-	-	-
DIURNO	-	-	-	-	-
NOTURNO	-	-	-	-	-
<b>EDUCAÇÃO PROFISSIONAL</b>	<b>82</b>	<b>82</b>	<b>100,00%</b>	<b>-</b>	<b>-</b>
DIURNO	82	82	100,00%	-	-
NOTURNO	-	-	-	-	-

FONTE: CENSO ESCOLAR-INEP/MEC

Nota: 1) Instituição vinculada à Secretaria de Estado de Saúde: Escola Técnica de Saúde de Brasília, RA Brasília.

### NÚMERO DE INSTITUIÇÕES EDUCACIONAIS, POR LOCALIZAÇÃO, SEGUNDO OFERTA DA ETAPA/MODALIDADE 2015

ETAPA/MODALIDADE	TOTAL	LOCALIZAÇÃO	
		URBANA	RURAL
EDUCAÇÃO INFANTIL	-	-	-
ENSINO FUNDAMENTAL - 9 ANOS	-	-	-
ENSINO MÉDIO	-	-	-
EDUCAÇÃO DE JOVENS E ADULTOS	-	-	-
EDUCAÇÃO ESPECIAL	-	-	-



**MATRÍCULA INICIAL, POR  
LOCALIZAÇÃO E DEPENDÊNCIA  
ADMINISTRATIVA, SEGUNDO ETAPA/  
MODALIDADE E PERÍODO/ANO/  
SÉRIE/SEGMENTO**

**2015**



# Caderno de Matrículas 2015

## REDE PÚBLICA ESTADUAL

### 3.1. MATRÍCULA INICIAL, POR LOCALIZAÇÃO, SEGUNDO ETAPA/MODALIDADE E PERÍODO/ANO/SÉRIE/SEGMENTO 2015

ETAPA/ MODALIDADE DA EDUCAÇÃO	PERÍODO/ANO/SÉRIE/ SEGMENTO TURNO	TOTAL	LOCALIZAÇÃO	
			URBANA	RURAL
EDUCAÇÃO INFANTIL	<b>TOTAL GERAL</b>	<b>33.871</b>	<b>32.256</b>	<b>1.615</b>
	<b>CRECHE</b>	568	568	-
	Berçário	41	41	-
	Maternal I	164	164	-
	Maternal II	363	363	-
	<b>PRÉ-ESCOLA</b>	<b>33.303</b>	<b>31.688</b>	<b>1.615</b>
	1º Período	12.947	12.381	566
2º Período	20.356	19.307	1.049	
ENSINO FUNDAMENTAL - 08 e 09 anos	<b>TOTAL GERAL</b>	<b>285.263</b>	<b>269.374</b>	<b>15.889</b>
	Diurno	284.818	268.929	15.889
	Noturno	445	445	-
	1º ano	27.635	25.835	1.800
	2º ano	27.556	25.758	1.798
	3º ano	33.054	30.777	2.277
	4º ano	29.697	27.787	1.910
	5º ano	32.242	30.204	2.038
	<b>6º ano - Total</b>	<b>39.663</b>	<b>37.933</b>	<b>1.730</b>
	Diurno	39.609	37.879	1.730
	Noturno	54	54	-
	<b>7º ano - Total</b>	<b>34.751</b>	<b>33.153</b>	<b>1.598</b>
	Diurno	34.668	33.070	1.598
	Noturno	83	83	-
	<b>8º ano - Total</b>	<b>31.123</b>	<b>29.675</b>	<b>1.448</b>
	Diurno	31.044	29.596	1.448
	Noturno	79	79	-
	<b>9º ano - Total</b>	<b>12.455</b>	<b>12.046</b>	<b>409</b>
	Diurno	12.455	12.046	409
	Noturno	-	-	-
	<b>7ª série - Total</b>	<b>-</b>	<b>-</b>	<b>-</b>
	Diurno	-	-	-
	Noturno	-	-	-
<b>8ª série - Total</b>	<b>17.087</b>	<b>16.206</b>	<b>881</b>	
Diurno	16.858	15.977	881	
Noturno	229	229	-	
ENSINO MÉDIO E MÉDIO INTEGRADO	<b>TOTAL GERAL</b>	<b>80.425</b>	<b>78.611</b>	<b>1.814</b>
	Diurno	72.850	71.239	1.611
	Noturno	7.575	7.372	203
	<b>1ª série - Total</b>	<b>34.016</b>	<b>33.170</b>	<b>846</b>
	Diurno	31.043	30.284	759
	Noturno	2.973	2.886	87
	<b>2ª série - Total</b>	<b>25.934</b>	<b>25.393</b>	<b>541</b>
	Diurno	23.512	23.042	470
	Noturno	2.422	2.351	71
	<b>3ª série - Total</b>	<b>20.133</b>	<b>19.706</b>	<b>427</b>
	Diurno	17.953	17.571	382
	Noturno	2.180	2.135	45
	<b>Distorção Idade-Série - Total</b>	<b>342</b>	<b>342</b>	<b>-</b>
Diurno	342	342	-	
Noturno	-	-	-	
EDUCAÇÃO DE JOVENS E ADULTOS	<b>TOTAL GERAL</b>	<b>48.701</b>	<b>47.374</b>	<b>1.327</b>
	Diurno	6.584	6.584	-
	Noturno	42.117	40.790	1.327
	<b>1º Segmento - Total</b>	<b>5.688</b>	<b>5.475</b>	<b>213</b>
	Diurno	611	611	-
	Noturno	5.077	4.864	213
	<b>2º Segmento - Total</b>	<b>21.235</b>	<b>20.598</b>	<b>637</b>
	Diurno	3.842	3.842	-
	Noturno	17.393	16.756	637
	<b>3º Segmento - Total</b>	<b>21.778</b>	<b>21.301</b>	<b>477</b>
	Diurno	2.131	2.131	-
Noturno	19.647	19.170	477	

FONTE: CENSO ESCOLAR-SE/DF

- Notas: 1) Incluídos os alunos do CDI (Correção da Distorção Idade-Série e Ano) do Ensino Fundamental em 8 e 9 anos de escolarização.  
 2) Devido a implantação gradativa do Ensino Fundamental de 09 anos, não existem mais séries iniciais do Ensino Fundamental de 08 anos.  
 3) Os dados da Educação de Jovens e Adultos referem-se ao 1º semestre 2015.

# Caderno de Matrículas 2015

COORDENAÇÃO REGIONAL DE ENSINO  
PLANO PILOTO/CRUZEIRO

## 3.1.1. MATRÍCULA INICIAL DA REDE PÚBLICA ESTADUAL, POR LOCALIZAÇÃO, SEGUNDO ETAPA/MODALIDADE E PERÍODO/ANO/SÉRIE/SEGMENTO 2015

ETAPA/ MODALIDADE DA EDUCAÇÃO	PERÍODO/ANO/SÉRIE/ SEGMENTO TURNO	TOTAL	LOCALIZAÇÃO	
			URBANA	RURAL
EDUCAÇÃO INFANTIL	<b>TOTAL GERAL</b>	<b>3.551</b>	<b>3.551</b>	-
	<b>CRECHE</b>	92	92	-
	Berçário	35	35	-
	Maternal I	21	21	-
	Maternal II	36	36	-
	<b>PRÉ-ESCOLA</b>	<b>3.459</b>	<b>3.459</b>	-
	1º Período	1.634	1.634	-
	2º Período	1.825	1.825	-
ENSINO FUNDAMENTAL - 08 e 09 anos	<b>TOTAL GERAL</b>	<b>21.711</b>	<b>21.711</b>	-
	Diurno	21.711	21.711	-
	Noturno	-	-	-
	1º ano	1.899	1.899	-
	2º ano	1.964	1.964	-
	3º ano	2.399	2.399	-
	4º ano	2.165	2.165	-
	5º ano	2.436	2.436	-
	<b>6º ano - Total</b>	<b>2.690</b>	<b>2.690</b>	-
	Diurno	2.690	2.690	-
	Noturno	-	-	-
	<b>7º ano - Total</b>	<b>2.728</b>	<b>2.728</b>	-
	Diurno	2.728	2.728	-
	Noturno	-	-	-
	<b>8º ano - Total</b>	<b>2.779</b>	<b>2.779</b>	-
	Diurno	2.779	2.779	-
	Noturno	-	-	-
	<b>9º ano - Total</b>	<b>-</b>	<b>-</b>	-
	Diurno	-	-	-
	Noturno	-	-	-
	<b>7ª série - Total</b>	<b>-</b>	<b>-</b>	-
	Diurno	-	-	-
	Noturno	-	-	-
	<b>8ª série - Total</b>	<b>2.651</b>	<b>2.651</b>	-
Diurno	2.651	2.651	-	
Noturno	-	-	-	
ENSINO MÉDIO	<b>TOTAL GERAL</b>	<b>8.536</b>	<b>8.536</b>	-
	Diurno	8.228	8.228	-
	Noturno	308	308	-
	<b>1ª série - Total</b>	<b>3.416</b>	<b>3.416</b>	-
	Diurno	3.308	3.308	-
	Noturno	108	108	-
	<b>2ª série - Total</b>	<b>2.808</b>	<b>2.808</b>	-
	Diurno	2.716	2.716	-
	Noturno	92	92	-
	<b>3ª série - Total</b>	<b>-</b>	<b>-</b>	-
	Diurno	2.204	2.204	-
	Noturno	108	108	-
	<b>Distorção Idade-Série - Total</b>	<b>-</b>	<b>-</b>	-
	Diurno	-	-	-
Noturno	-	-	-	
EDUCAÇÃO DE JOVENS E ADULTOS	<b>TOTAL GERAL</b>	<b>4.114</b>	<b>4.114</b>	-
	Diurno	1.742	1.742	-
	Noturno	2.372	2.372	-
	<b>1º Segmento - Total</b>	<b>453</b>	<b>453</b>	-
	Diurno	163	163	-
	Noturno	290	290	-
	<b>2º Segmento - Total</b>	<b>1.735</b>	<b>1.735</b>	-
	Diurno	922	922	-
	Noturno	813	813	-
	<b>3º Segmento - Total</b>	<b>1.926</b>	<b>1.926</b>	-
	Diurno	657	657	-
	Noturno	1.269	1.269	-

FONTE: CENSO ESCOLAR-SE/DF

Notas: 1) Incluídos os alunos do CDI (Correção da Distorção Idade-Série e Ano) do Ensino Fundamental em 8 e 9 anos de escolarização.

2) Os dados da Educação de Jovens e Adultos referem-se ao 1º semestre 2015.

3) Devido a implantação gradativa do Ensino Fundamental de 09 anos, não existem mais séries iniciais do Ensino Fundamental de 08 anos.

# Caderno de Matrículas 2015

COORDENAÇÃO REGIONAL DE ENSINO  
GAMA

## 3.1.2. MATRÍCULA INICIAL DA REDE PÚBLICA ESTADUAL, POR LOCALIZAÇÃO, SEGUNDO ETAPA/MODALIDADE E PERÍODO/ANO/SÉRIE/SEGMENTO 2015

ETAPA/ MODALIDADE DA EDUCAÇÃO	PERÍODO/ANO/SÉRIE/ SEGMENTO	TOTAL	LOCALIZAÇÃO	
			URBANA	RURAL
EDUCAÇÃO INFANTIL	<b>TOTAL GERAL</b>	<b>2.555</b>	<b>2.371</b>	<b>184</b>
	<b>CRECHE</b>	53	53	-
	Berçário	-	-	-
	Maternal I	18	18	-
	Maternal II	35	35	-
	<b>PRÉ-ESCOLA</b>	<b>2.502</b>	<b>2.318</b>	<b>184</b>
	1º Período	1.148	1.079	69
	2º Período	1.354	1.239	115
ENSINO FUNDAMENTAL - 08 e 09 anos	<b>TOTAL GERAL</b>	<b>19.745</b>	<b>18.005</b>	<b>1.740</b>
	Diurno	19.745	18.005	1.740
	Noturno	-	-	-
	1º ano	1.580	1.412	168
	2º ano	1.655	1.472	183
	3º ano	2.089	1.861	228
	4º ano	2.010	1.832	178
	5º ano	2.120	1.911	209
	<b>6º ano - Total</b>	<b>2.830</b>	<b>2.610</b>	<b>220</b>
	Diurno	2.830	2.610	220
	Noturno	-	-	-
	<b>7º ano - Total</b>	<b>2.591</b>	<b>2.364</b>	<b>227</b>
	Diurno	2.591	2.364	227
	Noturno	-	-	-
	<b>8º ano - Total</b>	<b>2.436</b>	<b>2.282</b>	<b>154</b>
	Diurno	2.436	2.282	154
	Noturno	-	-	-
	<b>9º ano - Total</b>	<b>-</b>	<b>-</b>	<b>-</b>
	Diurno	-	-	-
	Noturno	-	-	-
	<b>7ª série - Total</b>	<b>-</b>	<b>-</b>	<b>-</b>
	Diurno	-	-	-
Noturno	-	-	-	
<b>8ª série - Total</b>	<b>2.434</b>	<b>2.261</b>	<b>173</b>	
Diurno	2.434	2.261	173	
Noturno	-	-	-	
ENSINO MÉDIO E MÉDIO INTEGRADO	<b>TOTAL GERAL</b>	<b>7.398</b>	<b>7.214</b>	<b>184</b>
	Diurno	6.933	6.910	23
	Noturno	465	304	161
	<b>1ª série - Total</b>	<b>3.403</b>	<b>3.312</b>	<b>91</b>
	Diurno	3.201	3.178	23
	Noturno	202	134	68
	<b>2ª série - Total</b>	<b>2.246</b>	<b>2.189</b>	<b>57</b>
	Diurno	2.085	2.085	-
	Noturno	161	104	57
	<b>3ª série - Total</b>	<b>1.749</b>	<b>1.713</b>	<b>36</b>
	Diurno	1.647	1.647	-
	Noturno	102	66	36
	<b>Distorção Idade-Série - Total</b>	<b>-</b>	<b>-</b>	<b>-</b>
	Diurno	-	-	-
	Noturno	-	-	-
EDUCAÇÃO DE JOVENS E ADULTOS	<b>TOTAL GERAL</b>	<b>3.965</b>	<b>3.602</b>	<b>363</b>
	Diurno	211	211	-
	Noturno	3.754	3.391	363
	<b>1º Segmento - Total</b>	<b>393</b>	<b>341</b>	<b>52</b>
	Diurno	68	68	-
	Noturno	325	273	52
	<b>2º Segmento - Total</b>	<b>1.543</b>	<b>1.361</b>	<b>182</b>
	Diurno	87	87	-
	Noturno	1.456	1.274	182
	<b>3º Segmento - Total</b>	<b>2.029</b>	<b>1.900</b>	<b>129</b>
	Diurno	56	56	-
	Noturno	1.973	1.844	129

FONTE: CENSO ESCOLAR-SE/DF

Notas: 1) Incluídos os alunos do CDI (Correção da Distorção Idade-Série e Ano) do Ensino Fundamental em 8 e 9 anos de escolarização.

2) Os dados da Educação de Jovens e Adultos referem-se ao 1º semestre 2015.

3) Devido a implantação gradativa do Ensino Fundamental de 09 anos, não existem mais séries iniciais do Ensino Fundamental de 08 anos.

# Caderno de Matrículas 2015

COORDENAÇÃO REGIONAL DE ENSINO  
TAGUATINGA

## 3.1.3. MATRÍCULA INICIAL DA REDE PÚBLICA ESTADUAL, POR LOCALIZAÇÃO, SEGUNDO ETAPA/MODALIDADE E PERÍODO/ANO/SÉRIE/SEGMENTO 2015

ETAPA/ MODALIDADE DA EDUCAÇÃO	PERÍODO/ANO/SÉRIE/ SEGMENTO TURNO	TOTAL	LOCALIZAÇÃO	
			URBANA	RURAL
EDUCAÇÃO INFANTIL	<b>TOTAL GERAL</b>	<b>3.231</b>	<b>3.231</b>	-
	<b>CRECHE</b>	30	30	-
	Berçário	6	6	-
	Maternal I	10	10	-
	Maternal II	14	14	-
	<b>PRÉ-ESCOLA</b>	<b>3.201</b>	<b>3.201</b>	-
	1º Período	1.367	1.367	-
	2º Período	1.834	1.834	-
ENSINO FUNDAMENTAL - 08 e 09 anos	<b>TOTAL GERAL</b>	<b>22.702</b>	<b>22.702</b>	-
	Diurno	22.702	22.702	-
	Noturno	-	-	-
	1º ano	2.106	2.106	-
	2º ano	2.071	2.071	-
	3º ano	2.588	2.588	-
	4º ano	2.372	2.372	-
	5º ano	2.433	2.433	-
	<b>6º ano - Total</b>	<b>2.915</b>	<b>2.915</b>	-
	Diurno	2.915	2.915	-
	Noturno	-	-	-
	<b>7º ano - Total</b>	<b>2.807</b>	<b>2.807</b>	-
	Diurno	2.807	2.807	-
	Noturno	-	-	-
	<b>8º ano - Total</b>	<b>2.742</b>	<b>2.742</b>	-
	Diurno	2.742	2.742	-
	Noturno	-	-	-
	<b>9º ano - Total</b>	<b>2.668</b>	<b>2.668</b>	-
	Diurno	2.668	2.668	-
	Noturno	-	-	-
	<b>7ª série - Total</b>	-	-	-
	Diurno	-	-	-
	Noturno	-	-	-
	<b>8ª série - Total</b>	-	-	-
Diurno	-	-	-	
Noturno	-	-	-	
ENSINO MÉDIO	<b>TOTAL GERAL</b>	<b>9.646</b>	<b>9.646</b>	-
	Diurno	9.178	9.178	-
	Noturno	468	468	-
	<b>1ª série - Total</b>	<b>3.745</b>	<b>3.745</b>	-
	Diurno	3.593	3.593	-
	Noturno	152	152	-
	<b>2ª série - Total</b>	<b>3.125</b>	<b>3.125</b>	-
	Diurno	2.985	2.985	-
	Noturno	140	140	-
	<b>3ª série - Total</b>	<b>2.776</b>	<b>2.776</b>	-
	Diurno	2.600	2.600	-
	Noturno	176	176	-
	<b>Distorção Idade-Série - Total</b>	-	-	-
	Diurno	-	-	-
Noturno	-	-	-	
EDUCAÇÃO DE JOVENS E ADULTOS	<b>TOTAL GERAL</b>	<b>4.616</b>	<b>4.616</b>	-
	Diurno	2.322	2.322	-
	Noturno	2.294	2.294	-
	<b>1º Segmento - Total</b>	<b>258</b>	<b>258</b>	-
	Diurno	91	91	-
	Noturno	167	167	-
	<b>2º Segmento - Total</b>	<b>2.327</b>	<b>2.327</b>	-
	Diurno	1.459	1.459	-
	Noturno	868	868	-
	<b>3º Segmento - Total</b>	<b>2.031</b>	<b>2.031</b>	-
	Diurno	772	772	-
	Noturno	1.259	1.259	-

FONTE: CENSO ESCOLAR-SE/DF

Notas: 1) Incluídos os alunos do CDI (Correção da Distorção Idade-Série e Ano) do Ensino Fundamental em 8 e 9 anos de escolarização.

2) Os dados da Educação de Jovens e Adultos referem-se ao 1º semestre 2015.

3) Devido a implantação gradativa do Ensino Fundamental de 09 anos, não existem mais séries iniciais do Ensino Fundamental de 08 anos.

# Caderno de Matrículas 2015

COORDENAÇÃO REGIONAL DE ENSINO  
BRAZLÂNDIA

## 3.1.4. MATRÍCULA INICIAL DA REDE PÚBLICA ESTADUAL, POR LOCALIZAÇÃO, SEGUNDO ETAPA/MODALIDADE E PERÍODO/ANO/SÉRIE/SEGMENTO 2015

ETAPA/ MODALIDADE DA EDUCAÇÃO	PERÍODO/ANO/SÉRIE/ SEGMENTO TURNO	TOTAL	LOCALIZAÇÃO	
			URBANA	RURAL
EDUCAÇÃO INFANTIL	<b>TOTAL GERAL</b>	<b>1.666</b>	<b>1.248</b>	<b>418</b>
	<b>CRECHE</b>	116	116	-
	Bergário	-	-	-
	Maternal I	39	39	-
	Maternal II	77	77	-
	<b>PRÉ-ESCOLA</b>	<b>1.550</b>	<b>1.132</b>	<b>418</b>
	1º Período	745	551	194
2º Período	805	581	224	
ENSINO FUNDAMENTAL - 08 e 09 anos	<b>TOTAL GERAL</b>	<b>11.226</b>	<b>7.725</b>	<b>3.501</b>
	Diurno	11.226	7.725	3.501
	Noturno	-	-	-
	1º ano	1.094	744	350
	2º ano	1.065	724	341
	3º ano	1.256	838	418
	4º ano	1.144	801	343
	5º ano	1.308	905	403
	<b>6º ano - Total</b>	<b>1.665</b>	<b>1.107</b>	<b>558</b>
	Diurno	1.665	1.107	558
	Noturno	-	-	-
	<b>7º ano - Total</b>	<b>1.283</b>	<b>877</b>	<b>406</b>
	Diurno	1.283	877	406
	Noturno	-	-	-
	<b>8º ano - Total</b>	<b>1.263</b>	<b>898</b>	<b>365</b>
	Diurno	1.263	898	365
	Noturno	-	-	-
	<b>9º ano - Total</b>	<b>1.148</b>	<b>831</b>	<b>317</b>
	Diurno	1.148	831	317
	Noturno	-	-	-
	<b>7ª série - Total</b>	<b>-</b>	<b>-</b>	<b>-</b>
	Diurno	-	-	-
	Noturno	-	-	-
<b>8ª série - Total</b>	<b>-</b>	<b>-</b>	<b>-</b>	
Diurno	-	-	-	
Noturno	-	-	-	
ENSINO MÉDIO	<b>TOTAL GERAL</b>	<b>2.862</b>	<b>2.317</b>	<b>545</b>
	Diurno	2.751	2.206	545
	Noturno	111	111	-
	<b>1ª série - Total</b>	<b>1.198</b>	<b>949</b>	<b>249</b>
	Diurno	1.162	913	249
	Noturno	36	36	-
	<b>2ª série - Total</b>	<b>854</b>	<b>681</b>	<b>173</b>
	Diurno	815	642	173
	Noturno	39	39	-
	<b>3ª série - Total</b>	<b>645</b>	<b>522</b>	<b>123</b>
	Diurno	609	486	123
	Noturno	36	36	-
	<b>Distorção Idade-Série - Total</b>	<b>165</b>	<b>165</b>	<b>-</b>
Diurno	165	165	-	
Noturno	-	-	-	
EDUCAÇÃO DE JOVENS E ADULTOS	<b>TOTAL GERAL</b>	<b>1.160</b>	<b>932</b>	<b>228</b>
	Diurno	-	-	-
	Noturno	1.160	932	228
	<b>1º Segmento - Total</b>	<b>130</b>	<b>97</b>	<b>33</b>
	Diurno	-	-	-
	Noturno	130	97	33
	<b>2º Segmento - Total</b>	<b>396</b>	<b>291</b>	<b>105</b>
	Diurno	-	-	-
	Noturno	396	291	105
	<b>3º Segmento - Total</b>	<b>634</b>	<b>544</b>	<b>90</b>
	Diurno	-	-	-
Noturno	634	544	90	

FONTE: CENSO ESCOLAR-SE/DF

Notas: 1) Incluídos os alunos do CDI (Correção da Distorção Idade-Série e Ano) do Ensino Fundamental em 8 e 9 anos de escolarização.

2) Os dados da Educação de Jovens e Adultos referem-se ao 1º semestre 2015.

3) Devido a implantação gradativa do Ensino Fundamental de 09 anos, não existem mais séries iniciais do Ensino Fundamental de 08 anos.



# Caderno de Matrículas 2015

COORDENAÇÃO REGIONAL DE ENSINO  
SOBRADINHO

## 3.1.5. MATRÍCULA INICIAL DA REDE PÚBLICA ESTADUAL, POR LOCALIZAÇÃO, SEGUNDO ETAPA/MODALIDADE E PERÍODO/ANO/SÉRIE/SEGMENTO 2015

ETAPA/ MODALIDADE DA EDUCAÇÃO	PERÍODO/ANO/SÉRIE/ SEGMENTO TURNO	TOTAL	LOCALIZAÇÃO	
			URBANA	RURAL
EDUCAÇÃO INFANTIL	<b>TOTAL GERAL</b>	<b>2.170</b>	<b>2.007</b>	<b>163</b>
	<b>CRECHE</b>	<b>87</b>	<b>87</b>	<b>-</b>
	Bergário	-	-	-
	Maternal I	36	36	-
	Maternal II	51	51	-
	<b>PRÉ-ESCOLA</b>	<b>2.083</b>	<b>1.920</b>	<b>163</b>
	1º Período	825	766	59
2º Período	1.258	1.154	104	
ENSINO FUNDAMENTAL - 08 e 09 anos	<b>TOTAL GERAL</b>	<b>16.894</b>	<b>15.012</b>	<b>1.882</b>
	Diurno	16.894	15.012	1.882
	Noturno	-	-	-
	1º ano	1.732	1.426	306
	2º ano	1.600	1.337	263
	3º ano	1.913	1.591	322
	4º ano	1.853	1.565	288
	5º ano	1.930	1.657	273
	<b>6º ano - Total</b>	<b>2.453</b>	<b>2.343</b>	<b>110</b>
	Diurno	2.453	2.343	110
	Noturno	-	-	-
	<b>7º ano - Total</b>	<b>1.910</b>	<b>1.795</b>	<b>115</b>
	Diurno	1.910	1.795	115
	Noturno	-	-	-
	<b>8º ano - Total</b>	<b>1.864</b>	<b>1.760</b>	<b>104</b>
	Diurno	1.864	1.760	104
	Noturno	-	-	-
	<b>9º ano - Total</b>	<b>-</b>	<b>-</b>	<b>-</b>
	Diurno	-	-	-
	Noturno	-	-	-
	<b>7ª série - Total</b>	<b>-</b>	<b>-</b>	<b>-</b>
	Diurno	-	-	-
	Noturno	-	-	-
<b>8ª série - Total</b>	<b>1.639</b>	<b>1.538</b>	<b>101</b>	
Diurno	1.639	1.538	101	
Noturno	-	-	-	
ENSINO MÉDIO	<b>TOTAL GERAL</b>	<b>4.645</b>	<b>4.444</b>	<b>201</b>
	Diurno	4.282	4.123	159
	Noturno	363	321	42
	<b>1ª série - Total</b>	<b>1.949</b>	<b>1.851</b>	<b>98</b>
	Diurno	1.815	1.736	79
	Noturno	134	115	19
	<b>2ª série - Total</b>	<b>1.405</b>	<b>1.356</b>	<b>49</b>
	Diurno	1.277	1.242	35
	Noturno	128	114	14
	<b>3ª série - Total</b>	<b>1.114</b>	<b>1.060</b>	<b>54</b>
	Diurno	1.013	968	45
	Noturno	101	92	9
	<b>Distorção Idade-Série - Total</b>	<b>177</b>	<b>177</b>	<b>-</b>
Diurno	177	177	-	
Noturno	-	-	-	
EDUCAÇÃO DE JOVENS E ADULTOS	<b>TOTAL GERAL</b>	<b>3.110</b>	<b>2.829</b>	<b>281</b>
	Diurno	-	-	-
	Noturno	3.110	2.829	281
	<b>1º Segmento - Total</b>	<b>468</b>	<b>421</b>	<b>47</b>
	Diurno	-	-	-
	Noturno	468	421	47
	<b>2º Segmento - Total</b>	<b>1.307</b>	<b>1.180</b>	<b>127</b>
	Diurno	-	-	-
	Noturno	1.307	1.180	127
	<b>3º Segmento - Total</b>	<b>1.335</b>	<b>1.228</b>	<b>107</b>
	Diurno	-	-	-
Noturno	1.335	1.228	107	

FONTE: CENSO ESCOLAR-SE/DF

Notas: 1) Incluídos os alunos do CDI (Correção da Distorção Idade-Série e Ano) do Ensino Fundamental em 8 e 9 anos de escolarização.

2) Os dados da Educação de Jovens e Adultos referem-se ao 1º semestre 2015.

3) Devido a implantação gradativa do Ensino Fundamental de 09 anos, não existem mais séries iniciais do Ensino Fundamental de 08 anos.

# Caderno de Matrículas 2015

COORDENAÇÃO REGIONAL DE ENSINO  
PLANALTIMA

## 3.1.6. MATRÍCULA INICIAL DA REDE PÚBLICA ESTADUAL, POR LOCALIZAÇÃO, SEGUNDO ETAPA/MODALIDADE E PERÍODO/ANO/SÉRIE/SEGMENTO 2015

ETAPA/ MODALIDADE DA EDUCAÇÃO	PERÍODO/ANO/SÉRIE/ SEGMENTO TURNO	TOTAL	LOCALIZAÇÃO	
			URBANA	RURAL
EDUCAÇÃO INFANTIL	<b>TOTAL GERAL</b>	<b>2.641</b>	<b>2.283</b>	<b>358</b>
	<b>CRECHE</b>	-	-	-
	Berçário	-	-	-
	Maternal I	-	-	-
	Maternal II	-	-	-
	<b>PRÉ-ESCOLA</b>	<b>2.641</b>	<b>2.283</b>	<b>358</b>
	1º Período	710	603	107
2º Período	1.931	1.680	251	
ENSINO FUNDAMENTAL - 08 e 09 anos	<b>TOTAL GERAL</b>	<b>27.197</b>	<b>23.987</b>	<b>3.210</b>
	Diurno	26.826	23.616	3.210
	Noturno	371	371	-
	1º ano	2.670	2.345	325
	2º ano	2.736	2.363	373
	3º ano	3.286	2.864	422
	4º ano	2.732	2.348	384
	5º ano	3.051	2.682	369
	<b>6º ano - Total</b>	<b>4.020</b>	<b>3.686</b>	<b>334</b>
	Diurno	3.966	3.632	334
	Noturno	54	54	-
	<b>7º ano - Total</b>	<b>3.374</b>	<b>3.019</b>	<b>355</b>
	Diurno	3.291	2.936	355
	Noturno	83	83	-
	<b>8º ano - Total</b>	<b>2.725</b>	<b>2.367</b>	<b>358</b>
	Diurno	2.646	2.288	358
	Noturno	79	79	-
	<b>9º ano - Total</b>	<b>1</b>	<b>1</b>	<b>-</b>
	Diurno	1	1	-
	Noturno	-	-	-
	<b>7ª série - Total</b>	<b>-</b>	<b>-</b>	<b>-</b>
	Diurno	-	-	-
	Noturno	-	-	-
<b>8ª série - Total</b>	<b>2.602</b>	<b>2.312</b>	<b>290</b>	
Diurno	2.447	2.157	290	
Noturno	155	155	-	
ENSINO MÉDIO	<b>TOTAL GERAL</b>	<b>6.364</b>	<b>5.897</b>	<b>467</b>
	Diurno	5.620	5.153	467
	Noturno	744	744	-
	<b>1ª série - Total</b>	<b>2.508</b>	<b>2.287</b>	<b>221</b>
	Diurno	2.126	1.905	221
	Noturno	382	382	-
	<b>2ª série - Total</b>	<b>2.085</b>	<b>1.962</b>	<b>123</b>
	Diurno	1.887	1.764	123
	Noturno	198	198	-
	<b>3ª série - Total</b>	<b>1.771</b>	<b>1.648</b>	<b>123</b>
	Diurno	1.607	1.484	123
	Noturno	164	164	-
	<b>Distorção Idade-Série - Total</b>	<b>-</b>	<b>-</b>	<b>-</b>
Diurno	-	-	-	
Noturno	-	-	-	
EDUCAÇÃO DE JOVENS E ADULTOS	<b>TOTAL GERAL</b>	<b>3.917</b>	<b>3.912</b>	<b>5</b>
	Diurno	-	-	-
	Noturno	3.917	3.912	5
	<b>1º Segmento - Total</b>	<b>497</b>	<b>492</b>	<b>5</b>
	Diurno	-	-	-
	Noturno	497	492	5
	<b>2º Segmento - Total</b>	<b>1.695</b>	<b>1.695</b>	<b>-</b>
	Diurno	-	-	-
	Noturno	1.695	1.695	-
	<b>3º Segmento - Total</b>	<b>1.725</b>	<b>1.725</b>	<b>-</b>
	Diurno	-	-	-
Noturno	1.725	1.725	-	

FONTE: CENSO ESCOLAR-SE/DF

Notas: 1) Incluídos os alunos do CDI (Correção da Distorção Idade-Série e Ano) do Ensino Fundamental em 8 e 9 anos de escolarização.

2) Os dados da Educação de Jovens e Adultos referem-se ao 1º semestre 2015.

3) Devido a implantação gradativa do Ensino Fundamental de 09 anos, não existem mais séries iniciais do Ensino Fundamental de 08 anos.

# Caderno de Matrículas 2015

COORDENAÇÃO REGIONAL DE ENSINO  
NÚCLEO BANDEIRANTE

## 3.1.7. MATRÍCULA INICIAL DA REDE PÚBLICA ESTADUAL, POR LOCALIZAÇÃO, SEGUNDO ETAPA/MODALIDADE E PERÍODO/ANO/SÉRIE/SEGMENTO 2015

ETAPA/ MODALIDADE DA EDUCAÇÃO	PERÍODO/ANO/SÉRIE/ SEGMENTO TURNO	TOTAL	LOCALIZAÇÃO	
			URBANA	RURAL
EDUCAÇÃO INFANTIL	<b>TOTAL GERAL</b>	<b>1.863</b>	<b>1.839</b>	<b>24</b>
	<b>CRECHE</b>	-	-	-
	Berçário	-	-	-
	Maternal I	-	-	-
	Maternal II	-	-	-
	<b>PRÉ-ESCOLA</b>	<b>1.863</b>	<b>1.839</b>	<b>24</b>
	1º Período	590	590	-
2º Período	1.273	1.249	24	
ENSINO FUNDAMENTAL - 08 e 09 anos	<b>TOTAL GERAL</b>	<b>13.498</b>	<b>12.756</b>	<b>742</b>
	Diurno	13.498	12.756	742
	Noturno	-	-	-
	1º ano	1.353	1.266	87
	2º ano	1.337	1.225	112
	3º ano	1.512	1.265	247
	4º ano	1.481	1.319	162
	5º ano	1.522	1.388	134
	<b>6º ano - Total</b>	<b>1.749</b>	<b>1.749</b>	<b>-</b>
	Diurno	1.749	1.749	-
	Noturno	-	-	-
	<b>7º ano - Total</b>	<b>1.531</b>	<b>1.531</b>	<b>-</b>
	Diurno	1.531	1.531	-
	Noturno	-	-	-
	<b>8º ano - Total</b>	<b>1.537</b>	<b>1.537</b>	<b>-</b>
	Diurno	1.537	1.537	-
	Noturno	-	-	-
	<b>9º ano - Total</b>	<b>-</b>	<b>-</b>	<b>-</b>
	Diurno	-	-	-
	Noturno	-	-	-
	<b>7ª série - Total</b>	<b>-</b>	<b>-</b>	<b>-</b>
	Diurno	-	-	-
	Noturno	-	-	-
<b>8ª série - Total</b>	<b>1.476</b>	<b>1.476</b>	<b>-</b>	
Diurno	1.476	1.476	-	
Noturno	-	-	-	
ENSINO MÉDIO	<b>TOTAL GERAL</b>	<b>3.559</b>	<b>3.559</b>	<b>-</b>
	Diurno	3.173	3.173	-
	Noturno	386	386	-
	<b>1ª série - Total</b>	<b>1.557</b>	<b>1.557</b>	<b>-</b>
	Diurno	1.411	1.411	-
	Noturno	146	146	-
	<b>2ª série - Total</b>	<b>1.188</b>	<b>1.188</b>	<b>-</b>
	Diurno	1.064	1.064	-
	Noturno	124	124	-
	<b>3ª série - Total</b>	<b>814</b>	<b>814</b>	<b>-</b>
	Diurno	698	698	-
	Noturno	116	116	-
	<b>Distorção Idade-Série - Total</b>	<b>-</b>	<b>-</b>	<b>-</b>
Diurno	-	-	-	
Noturno	-	-	-	
EDUCAÇÃO DE JOVENS E ADULTOS	<b>TOTAL GERAL</b>	<b>2.503</b>	<b>2.503</b>	<b>-</b>
	Diurno	-	-	-
	Noturno	2.503	2.503	-
	<b>1º Segmento - Total</b>	<b>377</b>	<b>377</b>	<b>-</b>
	Diurno	-	-	-
	Noturno	377	377	-
	<b>2º Segmento - Total</b>	<b>1.079</b>	<b>1.079</b>	<b>-</b>
	Diurno	-	-	-
	Noturno	1.079	1.079	-
	<b>3º Segmento - Total</b>	<b>1.047</b>	<b>1.047</b>	<b>-</b>
Diurno	-	-	-	
Noturno	1.047	1.047	-	

FONTE: CENSO ESCOLAR-SE/DF

Notas: 1) Incluídos os alunos do CDI (Correção da Distorção Idade-Série e Ano) do Ensino Fundamental em 8 e 9 anos de escolarização.

2) Os dados da Educação de Jovens e Adultos referem-se ao 1º semestre 2015.

3) Devido a implantação gradativa do Ensino Fundamental de 09 anos, não existem mais séries iniciais do Ensino Fundamental de 08 anos.

# Caderno de Matrículas 2015

COORDENAÇÃO REGIONAL DE ENSINO  
CEILÂNDIA

## 3.1.8. MATRÍCULA INICIAL DA REDE PÚBLICA ESTADUAL, POR LOCALIZAÇÃO, SEGUNDO ETAPA/MODALIDADE E PERÍODO/ANO/SÉRIE/SEGMENTO 2015

ETAPA/ MODALIDADE DA EDUCAÇÃO	PERÍODO/ANO/SÉRIE/ SEGMENTO TURNO	TOTAL	LOCALIZAÇÃO	
			URBANA	RURAL
EDUCAÇÃO INFANTIL	<b>TOTAL GERAL</b>	<b>6.820</b>	<b>6.730</b>	<b>90</b>
	<b>CRECHE</b>	-	-	-
	Berçário	-	-	-
	Maternal I	-	-	-
	Maternal II	-	-	-
	<b>PRÉ-ESCOLA</b>	<b>6.820</b>	<b>6.730</b>	<b>90</b>
	1º Período	2.945	2.919	26
2º Período	3.875	3.811	64	
ENSINO FUNDAMENTAL - 08 e 09 anos	<b>TOTAL GERAL</b>	<b>51.605</b>	<b>51.605</b>	-
	Diurno	51.605	51.605	-
	Noturno	-	-	-
	1º ano	5.203	5.107	96
	2º ano	5.154	5.075	79
	3º ano	6.167	6.062	105
	4º ano	5.547	5.462	85
	5º ano	6.040	5.920	120
	<b>6º ano - Total</b>	<b>7.426</b>	<b>7.324</b>	<b>102</b>
	Diurno	7.426	7.324	102
	Noturno	-	-	-
	<b>7º ano - Total</b>	<b>6.276</b>	<b>6.160</b>	<b>116</b>
	Diurno	6.276	6.160	116
	Noturno	-	-	-
	<b>8º ano - Total</b>	<b>5.478</b>	<b>5.398</b>	<b>80</b>
	Diurno	5.478	5.398	80
	Noturno	-	-	-
	<b>9º ano - Total</b>	<b>5.189</b>	<b>5.097</b>	<b>92</b>
	Diurno	5.189	5.097	92
	Noturno	-	-	-
	<b>7ª série - Total</b>	-	-	-
	Diurno	-	-	-
	Noturno	-	-	-
<b>8ª série - Total</b>	-	-	-	
Diurno	-	-	-	
Noturno	-	-	-	
ENSINO MÉDIO	<b>TOTAL GERAL</b>	<b>13.240</b>	<b>13.158</b>	<b>82</b>
	Diurno	11.973	11.891	82
	Noturno	1.267	1.267	-
	<b>1ª série - Total</b>	<b>5.796</b>	<b>5.749</b>	<b>47</b>
	Diurno	5.299	5.252	47
	Noturno	497	497	-
	<b>2ª série - Total</b>	<b>4.345</b>	<b>4.318</b>	<b>27</b>
	Diurno	3.967	3.940	27
	Noturno	378	378	-
	<b>3ª série - Total</b>	<b>3.099</b>	<b>3.091</b>	<b>8</b>
	Diurno	2.707	2.699	8
	Noturno	392	392	-
	<b>Distorção Idade-Série - Total</b>	-	-	-
Diurno	-	-	-	
Noturno	-	-	-	
EDUCAÇÃO DE JOVENS E ADULTOS	<b>TOTAL GERAL</b>	<b>8.670</b>	<b>8.567</b>	<b>103</b>
	Diurno	1.364	1.364	-
	Noturno	7.306	7.203	103
	<b>1º Segmento - Total</b>	<b>846</b>	<b>807</b>	<b>39</b>
	Diurno	105	105	-
	Noturno	741	702	39
	<b>2º Segmento - Total</b>	<b>3.932</b>	<b>3.932</b>	-
	Diurno	896	896	-
	Noturno	3.100	3.036	64
	<b>3º Segmento - Total</b>	<b>3.828</b>	<b>3.828</b>	-
	Diurno	363	363	-
	Noturno	3.465	3.465	-

FONTE: CENSO ESCOLAR-SE/DF

Notas: 1) Incluídos os alunos do CDI (Correção da Distorção Idade-Série e Ano) do Ensino Fundamental em 8 e 9 anos de escolarização.

2) Os dados da Educação de Jovens e Adultos referem-se ao 1º semestre 2015.

3) Devido a implantação gradativa do Ensino Fundamental de 09 anos, não existem mais séries iniciais do Ensino Fundamental de 08 anos.

# Caderno de Matrículas 2015

COORDENAÇÃO REGIONAL DE ENSINO  
GUARÁ

## 3.1.9. MATRÍCULA INICIAL DA REDE PÚBLICA ESTADUAL, POR LOCALIZAÇÃO, SEGUNDO ETAPA/MODALIDADE E PERÍODO/ANO/SÉRIE/SEGMENTO 2015

ETAPA/ MODALIDADE DA EDUCAÇÃO	PERÍODO/ANO/SÉRIE/ SEGMENTO	TOTAL	LOCALIZAÇÃO	
	TURNOS		URBANA	RURAL
EDUCAÇÃO INFANTIL	<b>TOTAL GERAL</b>	<b>886</b>	<b>886</b>	<b>-</b>
	<b>CRECHE</b>	-	-	-
	Berçário	-	-	-
	Maternal I	-	-	-
	Maternal II	-	-	-
	<b>PRÉ-ESCOLA</b>	<b>886</b>	<b>886</b>	<b>-</b>
	1º Período	126	126	-
2º Período	760	760	-	
ENSINO FUNDAMENTAL - 08 e 09 anos	<b>TOTAL GERAL</b>	<b>11.950</b>	<b>11.950</b>	<b>-</b>
	Diurno	11.950	11.950	-
	Noturno	-	-	-
	1º ano	1.279	1.279	-
	2º ano	1.195	1.195	-
	3º ano	1.402	1.402	-
	4º ano	1.171	1.171	-
	5º ano	1.311	1.311	-
	<b>6º ano - Total</b>	<b>1.616</b>	<b>1.616</b>	<b>-</b>
	Diurno	1.616	1.616	-
	Noturno	-	-	-
	<b>7º ano - Total</b>	<b>1.580</b>	<b>1.580</b>	<b>-</b>
	Diurno	1.580	1.580	-
	Noturno	-	-	-
	<b>8º ano - Total</b>	<b>1.224</b>	<b>1.224</b>	<b>-</b>
	Diurno	1.224	1.224	-
	Noturno	-	-	-
	<b>9º ano - Total</b>	<b>1.172</b>	<b>1.172</b>	<b>-</b>
	Diurno	1.172	1.172	-
	Noturno	-	-	-
	<b>7ª série - Total</b>	<b>-</b>	<b>-</b>	<b>-</b>
	Diurno	-	-	-
	Noturno	-	-	-
<b>8ª série - Total</b>	<b>-</b>	<b>-</b>	<b>-</b>	
Diurno	-	-	-	
Noturno	-	-	-	
ENSINO MÉDIO	<b>TOTAL GERAL</b>	<b>2.947</b>	<b>2.947</b>	<b>-</b>
	Diurno	2.587	2.587	-
	Noturno	360	360	-
	<b>1ª série - Total</b>	<b>1.290</b>	<b>1.290</b>	<b>-</b>
	Diurno	1.123	1.123	-
	Noturno	167	167	-
	<b>2ª série - Total</b>	<b>991</b>	<b>991</b>	<b>-</b>
	Diurno	894	894	-
	Noturno	97	97	-
	<b>3ª série - Total</b>	<b>666</b>	<b>666</b>	<b>-</b>
	Diurno	570	570	-
	Noturno	96	96	-
	<b>Distorção Idade-Série - Total</b>	<b>-</b>	<b>-</b>	<b>-</b>
Diurno	-	-	-	
Noturno	-	-	-	
EDUCAÇÃO DE JOVENS E ADULTOS	<b>TOTAL GERAL</b>	<b>2.302</b>	<b>2.302</b>	<b>-</b>
	Diurno	-	-	-
	Noturno	2.302	2.302	-
	<b>1º Segmento - Total</b>	<b>276</b>	<b>276</b>	<b>-</b>
	Diurno	-	-	-
	Noturno	276	276	-
	<b>2º Segmento - Total</b>	<b>824</b>	<b>824</b>	<b>-</b>
	Diurno	-	-	-
	Noturno	824	824	-
	<b>3º Segmento - Total</b>	<b>1.202</b>	<b>1.202</b>	<b>-</b>
	Diurno	-	-	-
Noturno	1.202	1.202	-	

FONTE: CENSO ESCOLAR-SE/DF

Notas: 1) Incluídos os alunos do CDI (Correção da Distorção Idade-Série e Ano) do Ensino Fundamental em 8 e 9 anos de escolarização.

2) Os dados da Educação de Jovens e Adultos referem-se ao 1º semestre 2015.

3) Devido a implantação gradativa do Ensino Fundamental de 09 anos, não existem mais séries iniciais do Ensino Fundamental de 08 anos.

# Caderno de Matrículas 2015

COORDENAÇÃO REGIONAL DE ENSINO  
SAMAMBAIA

## 3.1.10. MATRÍCULA INICIAL DA REDE PÚBLICA ESTADUAL, POR LOCALIZAÇÃO, SEGUNDO ETAPA/MODALIDADE E PERÍODO/ANO/SÉRIE/SEGMENTO 2015

ETAPA/ MODALIDADE DA EDUCAÇÃO	PERÍODO/ANO/SÉRIE/ SEGMENTO TURNO	TOTAL	LOCALIZAÇÃO	
			URBANA	RURAL
EDUCAÇÃO INFANTIL	<b>TOTAL GERAL</b>	<b>2.248</b>	<b>2.248</b>	-
	<b>CRECHE</b>	33	33	-
	Berçário	-	-	-
	Maternal I	-	-	-
	Maternal II	33	33	-
	<b>PRÉ-ESCOLA</b>	<b>2.215</b>	<b>2.215</b>	-
	1º Período	803	803	-
2º Período	1.412	1.412	-	
ENSINO FUNDAMENTAL - 08 e 09 anos	<b>TOTAL GERAL</b>	<b>24.164</b>	<b>24.164</b>	-
	Diurno	24.164	24.164	-
	Noturno	-	-	-
	1º ano	2.582	2.582	-
	2º ano	2.527	2.527	-
	3º ano	2.951	2.951	-
	4º ano	2.514	2.514	-
	5º ano	2.846	2.846	-
	<b>6º ano - Total</b>	<b>3.385</b>	<b>3.385</b>	-
	Diurno	3.385	3.385	-
	Noturno	-	-	-
	<b>7º ano - Total</b>	<b>2.801</b>	<b>2.801</b>	-
	Diurno	2.801	2.801	-
	Noturno	-	-	-
	<b>8º ano - Total</b>	<b>2.405</b>	<b>2.405</b>	-
	Diurno	2.405	2.405	-
	Noturno	-	-	-
	<b>9º ano - Total</b>	<b>2.153</b>	<b>2.153</b>	-
	Diurno	2.153	2.153	-
	Noturno	-	-	-
	<b>7ª série - Total</b>	-	-	-
	Diurno	-	-	-
	Noturno	-	-	-
<b>8ª série - Total</b>	-	-	-	
Diurno	-	-	-	
Noturno	-	-	-	
ENSINO MÉDIO	<b>TOTAL GERAL</b>	<b>5.281</b>	<b>5.281</b>	-
	Diurno	4.735	4.735	-
	Noturno	546	546	-
	<b>1ª série - Total</b>	<b>2.265</b>	<b>2.265</b>	-
	Diurno	2.058	2.058	-
	Noturno	207	207	-
	<b>2ª série - Total</b>	<b>1.734</b>	<b>1.734</b>	-
	Diurno	1.544	1.544	-
	Noturno	190	190	-
	<b>3ª série - Total</b>	<b>1.282</b>	<b>1.282</b>	-
	Diurno	1.133	1.133	-
	Noturno	149	149	-
	<b>Distorção Idade-Série - Total</b>	-	-	-
Diurno	-	-	-	
Noturno	-	-	-	
EDUCAÇÃO DE JOVENS E ADULTOS	<b>TOTAL GERAL</b>	<b>3.510</b>	<b>3.510</b>	-
	Diurno	-	-	-
	Noturno	3.510	3.510	-
	<b>1º Segmento - Total</b>	<b>374</b>	<b>374</b>	-
	Diurno	-	-	-
	Noturno	374	374	-
	<b>2º Segmento - Total</b>	<b>1.558</b>	<b>1.558</b>	-
	Diurno	-	-	-
	Noturno	1.558	1.558	-
	<b>3º Segmento - Total</b>	<b>1.578</b>	<b>1.578</b>	-
	Diurno	-	-	-
Noturno	1.578	1.578	-	

FONTE: CENSO ESCOLAR-SE/DF

Notas: 1) Incluídos os alunos do CDI (Correção da Distorção Idade-Série e Ano) do Ensino Fundamental em 8 e 9 anos de escolarização.

2) Os dados da Educação de Jovens e Adultos referem-se ao 1º semestre 2015.

3) Devido a implantação gradativa do Ensino Fundamental de 09 anos, não existem mais séries iniciais do Ensino Fundamental de 08 anos.

# Caderno de Matrículas 2015

COORDENAÇÃO REGIONAL DE ENSINO  
SANTA MARIA

## 3.1.11. MATRÍCULA INICIAL DA REDE PÚBLICA ESTADUAL, POR LOCALIZAÇÃO, SEGUNDO ETAPA/MODALIDADE E PERÍODO/ANO/SÉRIE/SEGMENTO 2015

ETAPA/ MODALIDADE DA EDUCAÇÃO	PERÍODO/ANO/SÉRIE/ SEGMENTO TURNO	TOTAL	LOCALIZAÇÃO	
			URBANA	RURAL
EDUCAÇÃO INFANTIL	<b>TOTAL GERAL</b>	<b>2.580</b>	<b>2.580</b>	-
	<b>CRECHE</b>	58	58	-
	Berçário	-	-	-
	Maternal I	-	-	-
	Maternal II	58	58	-
	<b>PRÉ-ESCOLA</b>	<b>2.522</b>	<b>2.522</b>	-
	1º Período	1.152	1.152	-
2º Período	1.370	1.370	-	
ENSINO FUNDAMENTAL - 08 e 09 anos	<b>TOTAL GERAL</b>	<b>16.191</b>	<b>15.682</b>	<b>509</b>
	Diurno	16.191	15.682	509
	Noturno	-	-	-
	1º ano	1.556	1.528	28
	2º ano	1.633	1.588	45
	3º ano	1.906	1.860	46
	4º ano	1.748	1.695	53
	5º ano	2.001	1.947	54
	<b>6º ano - Total</b>	<b>2.115</b>	<b>2.055</b>	<b>60</b>
	Diurno	2.115	2.055	60
	Noturno	-	-	-
	<b>7º ano - Total</b>	<b>2.081</b>	<b>1.997</b>	<b>84</b>
	Diurno	2.081	1.997	84
	Noturno	-	-	-
	<b>8º ano - Total</b>	<b>1.626</b>	<b>1.540</b>	<b>86</b>
	Diurno	1.626	1.540	86
	Noturno	-	-	-
	<b>9º ano - Total</b>	-	-	-
	Diurno	-	-	-
	Noturno	-	-	-
	<b>7ª série - Total</b>	-	-	-
	Diurno	-	-	-
	Noturno	-	-	-
<b>8ª série - Total</b>	<b>1.525</b>	<b>1.472</b>	<b>53</b>	
Diurno	1.525	1.472	53	
Noturno	-	-	-	
ENSINO MÉDIO	<b>TOTAL GERAL</b>	<b>4.157</b>	<b>4.157</b>	-
	Diurno	3.770	3.770	-
	Noturno	387	387	-
	<b>1ª série - Total</b>	<b>1.898</b>	<b>1.898</b>	-
	Diurno	1.734	1.734	-
	Noturno	164	164	-
	<b>2ª série - Total</b>	<b>1.264</b>	<b>1.264</b>	-
	Diurno	1.143	1.143	-
	Noturno	121	121	-
	<b>3ª série - Total</b>	<b>995</b>	<b>995</b>	-
	Diurno	893	893	-
	Noturno	102	102	-
	<b>Distorção Idade-Série - Total</b>	-	-	-
Diurno	-	-	-	
Noturno	-	-	-	
EDUCAÇÃO DE JOVENS E ADULTOS	<b>TOTAL GERAL</b>	<b>2.262</b>	<b>2.262</b>	-
	Diurno	-	-	-
	Noturno	2.262	2.262	-
	<b>1º Segmento - Total</b>	<b>225</b>	<b>225</b>	-
	Diurno	-	-	-
	Noturno	225	225	-
	<b>2º Segmento - Total</b>	<b>979</b>	<b>979</b>	-
	Diurno	-	-	-
	Noturno	979	979	-
	<b>3º Segmento - Total</b>	<b>1.058</b>	<b>1.058</b>	-
	Diurno	-	-	-
Noturno	1.058	1.058	-	

FONTE: CENSO ESCOLAR-SE/DF

Notas: 1) Incluídos os alunos do CDI (Correção da Distorção Idade-Série e Ano) do Ensino Fundamental em 8 e 9 anos de escolarização.

2) Os dados da Educação de Jovens e Adultos referem-se ao 1º semestre 2015.

3) Devido a implantação gradativa do Ensino Fundamental de 09 anos, não existem mais séries iniciais do Ensino Fundamental de 08 anos.

# Caderno de Matrículas 2015

COORDENAÇÃO REGIONAL DE ENSINO  
PARANOÁ

## 3.1.12. MATRÍCULA INICIAL DA REDE PÚBLICA ESTADUAL, POR LOCALIZAÇÃO, SEGUNDO ETAPA/MODALIDADE E PERÍODO/ANO/SÉRIE/SEGMENTO 2015

ETAPA/ MODALIDADE DA EDUCAÇÃO	PERÍODO/ANO/SÉRIE/ SEGMENTO TURNO	TOTAL	LOCALIZAÇÃO	
			URBANA	RURAL
EDUCAÇÃO INFANTIL	<b>TOTAL GERAL</b>	<b>858</b>	<b>617</b>	<b>241</b>
	<b>CRECHE</b>	44	44	-
	Berçário	-	-	-
	Maternal I	22	22	-
	Maternal II	22	22	-
	<b>PRÉ-ESCOLA</b>	<b>814</b>	<b>573</b>	<b>241</b>
	1º Período	240	176	64
2º Período	574	397	177	
ENSINO FUNDAMENTAL - 08 e 09 anos	<b>TOTAL GERAL</b>	<b>13.002</b>	<b>13.002</b>	-
	Diurno	12.928	12.928	-
	Noturno	74	74	-
	1º ano	1.505	1.171	334
	2º ano	1.522	1.227	295
	3º ano	1.948	1.580	368
	4º ano	1.638	1.354	284
	5º ano	1.616	1.262	354
	<b>6º ano - Total</b>	<b>2.339</b>	<b>2.098</b>	<b>241</b>
	Diurno	2.339	2.098	241
	Noturno	-	-	-
	<b>7º ano - Total</b>	<b>1.976</b>	<b>1.772</b>	<b>204</b>
	Diurno	1.976	1.772	204
	Noturno	-	-	-
	<b>8º ano - Total</b>	<b>1.603</b>	<b>1.369</b>	<b>234</b>
	Diurno	1.603	1.369	234
	Noturno	-	-	-
	<b>9º ano - Total</b>	<b>-</b>	<b>-</b>	<b>-</b>
	Diurno	-	-	-
	Noturno	-	-	-
	<b>7ª série - Total</b>	<b>-</b>	<b>-</b>	<b>-</b>
Diurno	-	-	-	
Noturno	-	-	-	
<b>8ª série - Total</b>	<b>1.359</b>	<b>1.169</b>	<b>190</b>	
Diurno	1.285	1.095	190	
Noturno	74	74	-	
ENSINO MÉDIO	<b>TOTAL GERAL</b>	<b>3.361</b>	<b>3.026</b>	<b>335</b>
	Diurno	2.185	1.850	335
	Noturno	1.176	1.176	-
	<b>1ª série - Total</b>	<b>1.540</b>	<b>1.400</b>	<b>140</b>
	Diurno	1.082	942	140
	Noturno	458	458	-
	<b>2ª série - Total</b>	<b>1.082</b>	<b>970</b>	<b>112</b>
	Diurno	676	564	112
	Noturno	406	406	-
	<b>3ª série - Total</b>	<b>739</b>	<b>656</b>	<b>83</b>
	Diurno	427	344	83
	Noturno	312	312	-
	<b>Distorção Idade-Série - Total</b>	<b>-</b>	<b>-</b>	<b>-</b>
Diurno	-	-	-	
Noturno	-	-	-	
EDUCAÇÃO DE JOVENS E ADULTOS	<b>TOTAL GERAL</b>	<b>3.230</b>	<b>2.883</b>	<b>347</b>
	Diurno	-	-	-
	Noturno	3.230	2.883	347
	<b>1º Segmento - Total</b>	<b>474</b>	<b>437</b>	<b>37</b>
	Diurno	-	-	-
	Noturno	474	437	37
	<b>2º Segmento - Total</b>	<b>1.564</b>	<b>1.405</b>	<b>159</b>
	Diurno	-	-	-
	Noturno	1.564	1.405	159
	<b>3º Segmento - Total</b>	<b>1.192</b>	<b>1.041</b>	<b>151</b>
	Diurno	-	-	-
Noturno	1.192	1.041	151	

FONTE: CENSO ESCOLAR-SE/DF

Notas: 1) Incluídos os alunos do CDI (Correção da Distorção Idade-Série e Ano) do Ensino Fundamental em 8 e 9 anos de escolarização.

2) Os dados da Educação de Jovens e Adultos referem-se ao 1º semestre 2015.

3) Devido a implantação gradativa do Ensino Fundamental de 09 anos, não existem mais séries iniciais do Ensino Fundamental de 08 anos.



# Caderno de Matrículas 2015

COORDENAÇÃO REGIONAL DE ENSINO  
SÃO SEBASTIÃO

## 3.1.13. MATRÍCULA INICIAL DA REDE PÚBLICA ESTADUAL, POR LOCALIZAÇÃO, SEGUNDO ETAPA/MODALIDADE E PERÍODO/ANO/SÉRIE/SEGMENTO 2015

ETAPA/ MODALIDADE DA EDUCAÇÃO	PERÍODO/ANO/SÉRIE/ SEGMENTO TURNO	TOTAL	LOCALIZAÇÃO	
			URBANA	RURAL
EDUCAÇÃO INFANTIL	<b>TOTAL GERAL</b>	<b>1.660</b>	<b>1.523</b>	<b>137</b>
	<b>CRECHE</b>	55	55	-
	Berçário	-	-	-
	Maternal I	18	18	-
	Maternal II	37	37	-
	<b>PRÉ-ESCOLA</b>	<b>1.605</b>	<b>1.468</b>	<b>137</b>
	1º Período	481	434	47
2º Período	1.124	1.034	90	
ENSINO FUNDAMENTAL - 08 E 09 ANOS	<b>TOTAL GERAL</b>	<b>12.854</b>	<b>12.854</b>	<b>-</b>
	Diurno	12.854	12.854	-
	Noturno	-	-	-
	1º ano	1.411	1.305	106
	2º ano	1.397	1.290	107
	3º ano	1.626	1.505	121
	4º ano	1.472	1.339	133
	5º ano	1.564	1.442	122
	<b>6º ano - Total</b>	<b>1.900</b>	<b>1.795</b>	<b>105</b>
	Diurno	1.900	1.795	105
	Noturno	-	-	-
	<b>7º ano - Total</b>	<b>1.564</b>	<b>1.473</b>	<b>91</b>
	Diurno	1.564	1.473	91
	Noturno	-	-	-
	<b>8º ano - Total</b>	<b>1.459</b>	<b>1.392</b>	<b>67</b>
	Diurno	1.459	1.392	67
	Noturno	-	-	-
	<b>9º ano - Total</b>	<b>-</b>	<b>-</b>	<b>-</b>
	Diurno	-	-	-
	Noturno	-	-	-
	<b>7ª série - Total</b>	<b>-</b>	<b>-</b>	<b>-</b>
	Diurno	-	-	-
	Noturno	-	-	-
<b>8ª série - Total</b>	<b>1.387</b>	<b>1.313</b>	<b>74</b>	
Diurno	1.387	1.313	74	
Noturno	-	-	-	
ENSINO MÉDIO	<b>TOTAL GERAL</b>	<b>3.381</b>	<b>3.381</b>	<b>-</b>
	Diurno	2.782	2.782	-
	Noturno	599	599	-
	<b>1ª série - Total</b>	<b>1.352</b>	<b>1.352</b>	<b>-</b>
	Diurno	1.162	1.162	-
	Noturno	190	190	-
	<b>2ª série - Total</b>	<b>1.192</b>	<b>1.192</b>	<b>-</b>
	Diurno	970	970	-
	Noturno	222	222	-
	<b>3ª série - Total</b>	<b>837</b>	<b>837</b>	<b>-</b>
	Diurno	650	650	-
	Noturno	187	187	-
	<b>Distorção Idade-Série - Total</b>	<b>-</b>	<b>-</b>	<b>-</b>
Diurno	-	-	-	
Noturno	-	-	-	
EDUCAÇÃO DE JOVENS E ADULTOS	<b>TOTAL GERAL</b>	<b>2.641</b>	<b>2.641</b>	<b>-</b>
	Diurno	945	945	-
	Noturno	1.696	1.696	-
	<b>1º Segmento - Total</b>	<b>484</b>	<b>484</b>	<b>-</b>
	Diurno	184	184	-
	Noturno	300	300	-
	<b>2º Segmento - Total</b>	<b>1.181</b>	<b>1.181</b>	<b>-</b>
	Diurno	478	478	-
	Noturno	703	703	-
	<b>3º Segmento - Total</b>	<b>976</b>	<b>976</b>	<b>-</b>
Diurno	283	283	-	
Noturno	693	693	-	

FONTE: CENSO ESCOLAR-SE/DF

Notas: 1) Incluídos os alunos do CDI (Correção da Distorção Idade-Série e Ano) do Ensino Fundamental em 8 e 9 anos de escolarização.

2) Os dados da Educação de Jovens e Adultos referem-se ao 1º semestre 2015.

3) Devido a implantação gradativa do Ensino Fundamental de 09 anos, não existem mais séries iniciais do Ensino Fundamental de 08 anos.

# Caderno de Matrículas 2015

COORDENAÇÃO REGIONAL DE ENSINO  
RECANTO DAS EMAS

## 3.1.14. MATRÍCULA INICIAL DA REDE PÚBLICA ESTADUAL, POR LOCALIZAÇÃO, SEGUNDO ETAPA/MODALIDADE E PERÍODO/ANO/SÉRIE/SEGMENTO 2015

ETAPA/ MODALIDADE DA EDUCAÇÃO	PERÍODO/ANO/SÉRIE/ SEGMENTO TURNO	TOTAL	LOCALIZAÇÃO	
			URBANA	RURAL
EDUCAÇÃO INFANTIL	<b>TOTAL GERAL</b>	<b>1.142</b>	<b>1.142</b>	-
	<b>CRECHE</b>	-	-	-
	Berçário	-	-	-
	Maternal I	-	-	-
	Maternal II	-	-	-
	<b>PRÉ-ESCOLA</b>	<b>1.142</b>	<b>1.142</b>	-
	1º Período	181	181	-
2º Período	961	961	-	
ENSINO FUNDAMENTAL - 08 e 09 anos	<b>TOTAL GERAL</b>	<b>18.219</b>	<b>18.219</b>	-
	Diurno	18.219	18.219	-
	Noturno	-	-	-
	1º ano	1.665	1.665	-
	2º ano	1.700	1.700	-
	3º ano	2.011	2.011	-
	4º ano	1.850	1.850	-
	5º ano	2.064	2.064	-
	<b>6º ano - Total</b>	<b>2.560</b>	<b>2.560</b>	-
	Diurno	2.560	2.560	-
	Noturno	-	-	-
	<b>7º ano - Total</b>	<b>2.249</b>	<b>2.249</b>	-
	Diurno	2.249	2.249	-
	Noturno	-	-	-
	<b>8º ano - Total</b>	<b>1.982</b>	<b>1.982</b>	-
	Diurno	1.982	1.982	-
	Noturno	-	-	-
	<b>9º ano - Total</b>	<b>124</b>	<b>124</b>	-
	Diurno	124	124	-
	Noturno	-	-	-
	<b>7ª série - Total</b>	-	-	-
	Diurno	-	-	-
	Noturno	-	-	-
<b>8ª série - Total</b>	<b>2.014</b>	<b>2.014</b>	-	
Diurno	2.014	2.014	-	
Noturno	-	-	-	
ENSINO MÉDIO	<b>TOTAL GERAL</b>	<b>5.048</b>	<b>5.048</b>	-
	Diurno	4.653	4.653	-
	Noturno	395	395	-
	<b>1ª série - Total</b>	<b>2.099</b>	<b>2.099</b>	-
	Diurno	1.969	1.969	-
	Noturno	130	130	-
	<b>2ª série - Total</b>	<b>1.615</b>	<b>1.615</b>	-
	Diurno	1.489	1.489	-
	Noturno	126	126	-
	<b>3ª série - Total</b>	<b>1.334</b>	<b>1.334</b>	-
	Diurno	1.195	1.195	-
	Noturno	139	139	-
	<b>Distorção Idade-Série - Total</b>	-	-	-
Diurno	-	-	-	
Noturno	-	-	-	
EDUCAÇÃO DE JOVENS E ADULTOS	<b>TOTAL GERAL</b>	<b>2.701</b>	<b>2.701</b>	-
	Diurno	-	-	-
	Noturno	2.701	2.701	-
	<b>1º Segmento - Total</b>	<b>433</b>	<b>433</b>	-
	Diurno	-	-	-
	Noturno	433	433	-
	<b>2º Segmento - Total</b>	<b>1.051</b>	<b>1.051</b>	-
	Diurno	-	-	-
	Noturno	1.051	1.051	-
	<b>3º Segmento - Total</b>	<b>1.217</b>	<b>1.217</b>	-
	Diurno	-	-	-
Noturno	1.217	1.217	-	

FONTE: CENSO ESCOLAR-SE/DF

Notas: 1) Incluídos os alunos do CDI (Correção da Distorção Idade-Série e Ano) do Ensino Fundamental em 8 e 9 anos de escolarização.

2) Os dados da Educação de Jovens e Adultos referem-se ao 1º semestre 2015.

3) Devido a implantação gradativa do Ensino Fundamental de 09 anos, não existem mais séries iniciais do Ensino Fundamental de 08 anos.

# Caderno de Matrículas 2015

REGIÃO ADMINISTRATIVA  
BRASÍLIA

## 3.1.15. MATRÍCULA INICIAL DA REDE PÚBLICA ESTADUAL, POR LOCALIZAÇÃO, SEGUNDO ETAPA/MODALIDADE E PERÍODO/ANO/SÉRIE/SEGMENTO 2015

ETAPA/ MODALIDADE DA EDUCAÇÃO	PERÍODO/ANO/SÉRIE/ SEGMENTO TURNO	TOTAL	LOCALIZAÇÃO	
			URBANA	RURAL
EDUCAÇÃO INFANTIL	<b>TOTAL GERAL</b>	<b>2.623</b>	<b>2.623</b>	-
	<b>CRECHE</b>	92	92	-
	Berçário	35	35	-
	Maternal I	21	21	-
	Maternal II	36	36	-
	<b>PRÉ-ESCOLA</b>	<b>2.531</b>	<b>2.531</b>	-
	1º Período	1.242	1.242	-
2º Período	1.289	1.289	-	
ENSINO FUNDAMENTAL - 08 E 09 ANOS	<b>TOTAL GERAL</b>	<b>16.413</b>	<b>16.413</b>	-
	Diurno	16.413	16.413	-
	Noturno	-	-	-
	1º ano	1.622	1.622	-
	2º ano	1.533	1.533	-
	3º ano	1.828	1.828	-
	4º ano	1.699	1.699	-
	5º ano	1.724	1.724	-
	<b>6º ano - Total</b>	<b>1.907</b>	<b>1.907</b>	-
	Diurno	1.907	1.907	-
	Noturno	-	-	-
	<b>7º ano - Total</b>	<b>2.031</b>	<b>2.031</b>	-
	Diurno	2.031	2.031	-
	Noturno	-	-	-
	<b>8º ano - Total</b>	<b>2.074</b>	<b>2.074</b>	-
	Diurno	2.074	2.074	-
	Noturno	-	-	-
	<b>9º ano - Total</b>	<b>-</b>	<b>-</b>	-
	Diurno	-	-	-
	Noturno	-	-	-
	<b>7ª série - Total</b>	<b>-</b>	<b>-</b>	-
	Diurno	-	-	-
	Noturno	-	-	-
<b>8ª série - Total</b>	<b>1.995</b>	<b>1.995</b>	-	
Diurno	1.995	1.995	-	
Noturno	-	-	-	
ENSINO MÉDIO	<b>TOTAL GERAL</b>	<b>6.657</b>	<b>6.657</b>	-
	Diurno	6.554	6.554	-
	Noturno	103	103	-
	<b>1ª série - Total</b>	<b>2.647</b>	<b>2.647</b>	-
	Diurno	2.615	2.615	-
	Noturno	32	32	-
	<b>2ª série - Total</b>	<b>2.174</b>	<b>2.174</b>	-
	Diurno	2.146	2.146	-
	Noturno	28	28	-
	<b>3ª série - Total</b>	<b>1.836</b>	<b>1.836</b>	-
	Diurno	1.793	1.793	-
	Noturno	43	43	-
	<b>Distorção Idade-Série - Total</b>	<b>-</b>	<b>-</b>	-
Diurno	-	-	-	
Noturno	-	-	-	
EDUCAÇÃO DE JOVENS E ADULTOS	<b>TOTAL GERAL</b>	<b>3.117</b>	<b>3.117</b>	-
	Diurno	1.742	1.742	-
	Noturno	1.375	1.375	-
	<b>1º Segmento - Total</b>	<b>267</b>	<b>267</b>	-
	Diurno	163	163	-
	Noturno	104	104	-
	<b>2º Segmento - Total</b>	<b>1.379</b>	<b>1.379</b>	-
	Diurno	922	922	-
	Noturno	457	457	-
	<b>3º Segmento - Total</b>	<b>1.471</b>	<b>1.471</b>	-
Diurno	657	657	-	
Noturno	814	814	-	

FONTE: CENSO ESCOLAR-SE/DF

Notas: 1) Incluídos os alunos das CDI (Correção da Distorção Idade-Série e Ano) no Ensino Fundamental em 8 e 9 anos de escolarização.

2) A matrícula da Educação de Jovens e Adultos corresponde ao 1º semestre 2015.

3) Devido a implantação gradativa do Ensino Fundamental de 09 anos, não existem mais séries iniciais do Ensino Fundamental de 08 anos.

# Caderno de Matrículas 2015

REGIÃO ADMINISTRATIVA  
GAMA

## 3.1.16. MATRÍCULA INICIAL DA REDE PÚBLICA ESTADUAL, POR LOCALIZAÇÃO, SEGUNDO ETAPA/MODALIDADE E PERÍODO/ANO/SÉRIE/SEGMENTO 2015

ETAPA/ MODALIDADE DA EDUCAÇÃO	PERÍODO/ANO/SÉRIE/ SEGMENTO TURNO	TOTAL	LOCALIZAÇÃO	
			URBANA	RURAL
EDUCAÇÃO INFANTIL	<b>TOTAL GERAL</b>	<b>2.541</b>	<b>2.371</b>	<b>170</b>
	<b>CRECHE</b>	<b>53</b>	<b>53</b>	<b>-</b>
	Berçário	-	-	-
	Maternal I	18	18	-
	Maternal II	35	35	-
	<b>PRÉ-ESCOLA</b>	<b>2.488</b>	<b>2.318</b>	<b>170</b>
	1º Período	1.148	1.079	69
2º Período	1.340	1.239	101	
ENSINO FUNDAMENTAL - 08 E 09 ANOS	<b>TOTAL GERAL</b>	<b>19.460</b>	<b>18.005</b>	<b>1.455</b>
	Diurno	19.460	18.005	1.455
	Noturno	-	-	-
	1º ano	1.561	1.412	149
	2º ano	1.631	1.472	159
	3º ano	2.066	1.861	205
	4º ano	1.984	1.832	152
	5º ano	2.098	1.911	187
	<b>6º ano - Total</b>	<b>2.792</b>	<b>2.610</b>	<b>182</b>
	Diurno	2.792	2.610	182
	Noturno	-	-	-
	<b>7º ano - Total</b>	<b>2.542</b>	<b>2.364</b>	<b>178</b>
	Diurno	2.542	2.364	178
	Noturno	-	-	-
	<b>8º ano - Total</b>	<b>2.402</b>	<b>2.282</b>	<b>120</b>
	Diurno	2.402	2.282	120
	Noturno	-	-	-
	<b>9º ano - Total</b>	<b>-</b>	<b>-</b>	<b>-</b>
	Diurno	-	-	-
	Noturno	-	-	-
	<b>7ª série - Total</b>	<b>-</b>	<b>-</b>	<b>-</b>
	Diurno	-	-	-
	Noturno	-	-	-
<b>8ª série - Total</b>	<b>2.384</b>	<b>2.261</b>	<b>123</b>	
Diurno	2.384	2.261	123	
Noturno	-	-	-	
ENSINO MÉDIO E MÉDIO INTEGRADO	<b>TOTAL GERAL</b>	<b>7.398</b>	<b>7.214</b>	<b>184</b>
	Diurno	6.933	6.910	23
	Noturno	465	304	161
	<b>1ª série - Total</b>	<b>3.403</b>	<b>3.312</b>	<b>91</b>
	Diurno	3.201	3.178	23
	Noturno	202	134	68
	<b>2ª série - Total</b>	<b>2.246</b>	<b>2.189</b>	<b>57</b>
	Diurno	2.085	2.085	-
	Noturno	161	104	57
	<b>3ª série - Total</b>	<b>1.749</b>	<b>1.713</b>	<b>36</b>
	Diurno	1.647	1.647	-
	Noturno	102	66	36
	<b>Distorção Idade-Série - Total</b>	<b>-</b>	<b>-</b>	<b>-</b>
Diurno	-	-	-	
Noturno	-	-	-	
EDUCAÇÃO DE JOVENS E ADULTOS	<b>TOTAL GERAL</b>	<b>3.965</b>	<b>3.602</b>	<b>363</b>
	Diurno	211	211	-
	Noturno	3.754	3.391	363
	<b>1º Segmento - Total</b>	<b>393</b>	<b>341</b>	<b>52</b>
	Diurno	68	68	-
	Noturno	325	273	52
	<b>2º Segmento - Total</b>	<b>1.543</b>	<b>1.361</b>	<b>182</b>
	Diurno	87	87	-
	Noturno	1.456	1.274	182
	<b>3º Segmento - Total</b>	<b>2.029</b>	<b>1.900</b>	<b>129</b>
	Diurno	56	56	-
Noturno	1.973	1.844	129	

FONTE: CENSO ESCOLAR-SE/DF

Notas: 1) Incluídos os alunos das CDI (Correção da Distorção Idade-Série e Ano) no Ensino Fundamental em 8 e 9 anos de escolarização.

2) A matrícula da Educação de Jovens e Adultos corresponde ao 1º semestre 2015.

3) Devido a implantação gradativa do Ensino Fundamental de 09 anos, não existem mais séries iniciais do Ensino Fundamental de 08 anos.

# Caderno de Matrículas 2015

## REGIÃO ADMINISTRATIVA TAGUATINGA

### 3.1.17. MATRÍCULA INICIAL DA REDE PÚBLICA ESTADUAL, POR LOCALIZAÇÃO, SEGUNDO ETAPA/MODALIDADE E PERÍODO/ANO/SÉRIE/SEGMENTO 2015

ETAPA/ MODALIDADE DA EDUCAÇÃO	PERÍODO/ANO/SÉRIE/ SEGMENTO TURNO	TOTAL	LOCALIZAÇÃO	
			URBANA	RURAL
EDUCAÇÃO INFANTIL	<b>TOTAL GERAL</b>	<b>2.603</b>	<b>2.603</b>	-
	<b>CRECHE</b>	-	-	-
	Berçário	-	-	-
	Maternal I	-	-	-
	Maternal II	-	-	-
	<b>PRÉ-ESCOLA</b>	<b>2.603</b>	<b>2.603</b>	-
	1º Período	1.138	1.138	-
2º Período	1.465	1.465	-	
ENSINO FUNDAMENTAL - 08 E 09 ANOS	<b>TOTAL GERAL</b>	<b>20.388</b>	<b>20.388</b>	-
	Diurno	20.388	20.388	-
	Noturno	-	-	-
	1º ano	1.773	1.773	-
	2º ano	1.724	1.724	-
	3º ano	2.110	2.110	-
	4º ano	2.001	2.001	-
	5º ano	2.130	2.130	-
	<b>6º ano - Total</b>	<b>2.723</b>	<b>2.723</b>	-
	Diurno	2.723	2.723	-
	Noturno	-	-	-
	<b>7º ano - Total</b>	<b>2.645</b>	<b>2.645</b>	-
	Diurno	2.645	2.645	-
	Noturno	-	-	-
	<b>8º ano - Total</b>	<b>2.614</b>	<b>2.614</b>	-
	Diurno	2.614	2.614	-
	Noturno	-	-	-
	<b>9º ano - Total</b>	<b>2.668</b>	<b>2.668</b>	-
	Diurno	2.668	2.668	-
	Noturno	-	-	-
	<b>7ª série - Total</b>	-	-	-
	Diurno	-	-	-
	Noturno	-	-	-
<b>8ª série - Total</b>	-	-	-	
Diurno	-	-	-	
Noturno	-	-	-	
ENSINO MÉDIO	<b>TOTAL GERAL</b>	<b>9.646</b>	<b>9.646</b>	-
	Diurno	9.178	9.178	-
	Noturno	468	468	-
	<b>1ª série - Total</b>	<b>3.745</b>	<b>3.745</b>	-
	Diurno	3.593	3.593	-
	Noturno	152	152	-
	<b>2ª série - Total</b>	<b>3.125</b>	<b>3.125</b>	-
	Diurno	2.985	2.985	-
	Noturno	140	140	-
	<b>3ª série - Total</b>	<b>2.776</b>	<b>2.776</b>	-
	Diurno	2.600	2.600	-
	Noturno	176	176	-
	<b>Distorção Idade-Série - Total</b>	-	-	-
Diurno	-	-	-	
Noturno	-	-	-	
EDUCAÇÃO DE JOVENS E ADULTOS	<b>TOTAL GERAL</b>	<b>4.616</b>	<b>4.616</b>	-
	Diurno	2.322	2.322	-
	Noturno	2.294	2.294	-
	<b>1º Segmento - Total</b>	<b>258</b>	<b>258</b>	-
	Diurno	91	91	-
	Noturno	167	167	-
	<b>2º Segmento - Total</b>	<b>2.327</b>	<b>2.327</b>	-
	Diurno	1.459	1.459	-
	Noturno	868	868	-
	<b>3º Segmento - Total</b>	<b>2.031</b>	<b>2.031</b>	-
	Diurno	772	772	-
	Noturno	1.259	1.259	-

FONTE: CENSO ESCOLAR-SE/DF

Notas: 1) Incluídos os alunos das CDI (Correção da Distorção Idade-Série e Ano) no Ensino Fundamental em 9 anos de escolarização.

2) A matrícula da Educação de Jovens e Adultos corresponde ao 1º semestre 2015.

3) Devido a implantação gradativa do Ensino Fundamental de 09 anos, não existem mais séries iniciais do Ensino Fundamental de 08 anos.

# Caderno de Matrículas 2015

## REGIÃO ADMINISTRATIVA BRAZLÂNDIA

### 3.1.18. MATRÍCULA INICIAL DA REDE PÚBLICA ESTADUAL, POR LOCALIZAÇÃO, SEGUNDO ETAPA/MODALIDADE E PERÍODO/ANO/SÉRIE/SEGMENTO 2015

ETAPA/ MODALIDADE DA EDUCAÇÃO	PERÍODO/ANO/SÉRIE/ SEGMENTO TURNO	TOTAL	LOCALIZAÇÃO	
			URBANA	RURAL
EDUCAÇÃO INFANTIL	<b>TOTAL GERAL</b>	<b>1.666</b>	<b>1.248</b>	<b>418</b>
	<b>CRECHE</b>	116	116	-
	Berçário	-	-	-
	Maternal I	39	39	-
	Maternal II	77	77	-
	<b>PRÉ-ESCOLA</b>	<b>1.550</b>	<b>1.132</b>	<b>418</b>
	1º Período	745	551	194
2º Período	805	581	224	
ENSINO FUNDAMENTAL - 08 E 09 ANOS	<b>TOTAL GERAL</b>	<b>11.226</b>	<b>7.725</b>	<b>3.501</b>
	Diurno	11.226	7.725	3.501
	Noturno	-	-	-
	1º ano	1.094	744	350
	2º ano	1.065	724	341
	3º ano	1.256	838	418
	4º ano	1.144	801	343
	5º ano	1.308	905	403
	<b>6º ano - Total</b>	<b>1.665</b>	<b>1.107</b>	<b>558</b>
	Diurno	1.665	1.107	558
	Noturno	-	-	-
	<b>7º ano - Total</b>	<b>1.283</b>	<b>877</b>	<b>406</b>
	Diurno	1.283	877	406
	Noturno	-	-	-
	<b>8º ano - Total</b>	<b>1.263</b>	<b>898</b>	<b>365</b>
	Diurno	1.263	898	365
	Noturno	-	-	-
	<b>9º ano - Total</b>	<b>1.148</b>	<b>831</b>	<b>317</b>
	Diurno	1.148	831	317
	Noturno	-	-	-
	<b>7ª série - Total</b>	<b>-</b>	<b>-</b>	<b>-</b>
	Diurno	-	-	-
	Noturno	-	-	-
<b>8ª série - Total</b>	<b>-</b>	<b>-</b>	<b>-</b>	
Diurno	-	-	-	
Noturno	-	-	-	
ENSINO MÉDIO	<b>TOTAL GERAL</b>	<b>2.862</b>	<b>2.317</b>	<b>545</b>
	Diurno	2.751	2.206	545
	Noturno	111	111	-
	<b>1ª série - Total</b>	<b>1.198</b>	<b>949</b>	<b>249</b>
	Diurno	1.162	913	249
	Noturno	36	36	-
	<b>2ª série - Total</b>	<b>854</b>	<b>681</b>	<b>173</b>
	Diurno	815	642	173
	Noturno	39	39	-
	<b>3ª série - Total</b>	<b>645</b>	<b>522</b>	<b>123</b>
	Diurno	609	486	123
	Noturno	36	36	-
	<b>Distorção Idade-Série - Total</b>	<b>165</b>	<b>165</b>	<b>-</b>
Diurno	165	165	-	
Noturno	-	-	-	
EDUCAÇÃO DE JOVENS E ADULTOS	<b>TOTAL GERAL</b>	<b>1.160</b>	<b>932</b>	<b>228</b>
	Diurno	-	-	-
	Noturno	1.160	932	228
	<b>1º Segmento - Total</b>	<b>130</b>	<b>97</b>	<b>33</b>
	Diurno	-	-	-
	Noturno	130	97	33
	<b>2º Segmento - Total</b>	<b>396</b>	<b>291</b>	<b>105</b>
	Diurno	-	-	-
	Noturno	396	291	105
	<b>3º Segmento - Total</b>	<b>634</b>	<b>544</b>	<b>90</b>
	Diurno	-	-	-
	Noturno	634	544	90

FONTE: CENSO ESCOLAR-SE/DF

Notas: 1) Incluídos os alunos das CDI (Correção da Distorção Idade-Série e Ano) no Ensino Fundamental em 8 e 9 anos de escolarização.

2) A matrícula da Educação de Jovens e Adultos corresponde ao 1º semestre 2015.

3) Devido a implantação gradativa do Ensino Fundamental de 09 anos, não existem mais séries iniciais do Ensino Fundamental de 08 anos.

# Caderno de Matrículas 2015

REGIÃO ADMINISTRATIVA  
SOBRADINHO

## 3.1.19. MATRÍCULA INICIAL DA REDE PÚBLICA ESTADUAL, POR LOCALIZAÇÃO, SEGUNDO ETAPA/MODALIDADE E PERÍODO/ANO/SÉRIE/SEGMENTO 2015

ETAPA/ MODALIDADE DA EDUCAÇÃO	PERÍODO/ANO/SÉRIE/ SEGMENTO TURNO	TOTAL	LOCALIZAÇÃO	
			URBANA	RURAL
EDUCAÇÃO INFANTIL	<b>TOTAL GERAL</b>	<b>1.345</b>	<b>1.263</b>	<b>82</b>
	<b>CRECHE</b>	-	-	-
	Berçário	-	-	-
	Maternal I	-	-	-
	Maternal II	-	-	-
	<b>PRÉ-ESCOLA</b>	<b>1.345</b>	<b>1.263</b>	<b>82</b>
1º Período	535	493	42	
2º Período	810	770	40	
ENSINO FUNDAMENTAL - 08 E 09 ANOS	<b>TOTAL GERAL</b>	<b>10.427</b>	<b>8.879</b>	<b>1.548</b>
	Diurno	10.427	8.879	1.548
	Noturno	-	-	-
	1º ano	1.070	836	234
	2º ano	966	771	195
	3º ano	1.141	900	241
	4º ano	1.131	893	238
	5º ano	1.144	934	210
	<b>6º ano - Total</b>	<b>1.431</b>	<b>1.321</b>	<b>110</b>
	Diurno	1.431	1.321	110
	Noturno	-	-	-
	<b>7º ano - Total</b>	<b>1.207</b>	<b>1.092</b>	<b>115</b>
	Diurno	1.207	1.092	115
	Noturno	-	-	-
	<b>8º ano - Total</b>	<b>1.218</b>	<b>1.114</b>	<b>104</b>
	Diurno	1.218	1.114	104
	Noturno	-	-	-
	<b>9º ano - Total</b>	<b>-</b>	<b>-</b>	<b>-</b>
	Diurno	-	-	-
	Noturno	-	-	-
	<b>7ª série - Total</b>	<b>-</b>	<b>-</b>	<b>-</b>
	Diurno	-	-	-
Noturno	-	-	-	
<b>8ª série - Total</b>	<b>1.119</b>	<b>1.018</b>	<b>101</b>	
Diurno	1.119	1.018	101	
Noturno	-	-	-	
ENSINO MÉDIO	<b>TOTAL GERAL</b>	<b>3.476</b>	<b>3.275</b>	<b>201</b>
	Diurno	3.302	3.143	159
	Noturno	174	132	42
	<b>1ª série - Total</b>	<b>1.538</b>	<b>1.440</b>	<b>98</b>
	Diurno	1.470	1.391	79
	Noturno	68	49	19
	<b>2ª série - Total</b>	<b>1.085</b>	<b>1.036</b>	<b>49</b>
	Diurno	1.028	993	35
	Noturno	57	43	14
	<b>3ª série - Total</b>	<b>853</b>	<b>799</b>	<b>54</b>
	Diurno	804	759	45
	Noturno	49	40	9
<b>Distorção Idade-Série - Total</b>	<b>-</b>	<b>-</b>	<b>-</b>	
Diurno	-	-	-	
Noturno	-	-	-	
EDUCAÇÃO DE JOVENS E ADULTOS	<b>TOTAL GERAL</b>	<b>2.120</b>	<b>1.839</b>	<b>281</b>
	Diurno	-	-	-
	Noturno	2.120	1.839	281
	<b>1º Segmento - Total</b>	<b>210</b>	<b>163</b>	<b>47</b>
	Diurno	-	-	-
	Noturno	210	163	47
	<b>2º Segmento - Total</b>	<b>1.024</b>	<b>897</b>	<b>127</b>
	Diurno	-	-	-
	Noturno	1.024	897	127
	<b>3º Segmento - Total</b>	<b>886</b>	<b>779</b>	<b>107</b>
	Diurno	-	-	-
	Noturno	886	779	107

FONTE: CENSO ESCOLAR-SE/DF

Notas: 1) Incluídos os alunos das CDI (Correção da Distorção Idade-Série e Ano) no Ensino Fundamental em 8 e 9 anos de escolarização.

2) A matrícula da Educação de Jovens e Adultos corresponde ao 1º semestre 2015.

3) Devido a implantação gradativa do Ensino Fundamental de 09 anos, não existem mais séries iniciais do Ensino Fundamental de 08 anos.

# Caderno de Matrículas 2015

## REGIÃO ADMINISTRATIVA PLANALTIMA

### 3.1.20. MATRÍCULA INICIAL DA REDE PÚBLICA ESTADUAL, POR LOCALIZAÇÃO, SEGUNDO ETAPA/MODALIDADE E PERÍODO/ANO/SÉRIE/SEGMENTO 2015

ETAPA/ MODALIDADE DA EDUCAÇÃO	PERÍODO/ANO/SÉRIE/ SEGMENTO TURNO	TOTAL	LOCALIZAÇÃO	
			URBANA	RURAL
EDUCAÇÃO INFANTIL	<b>TOTAL GERAL</b>	<b>2.649</b>	<b>2.291</b>	<b>358</b>
	<b>CRECHE</b>	-	-	-
	Berçário	-	-	-
	Maternal I	-	-	-
	Maternal II	-	-	-
	<b>PRÉ-ESCOLA</b>	<b>2.649</b>	<b>2.291</b>	<b>358</b>
1º Período	710	603	107	
2º Período	1.939	1.688	251	
ENSINO FUNDAMENTAL - 08 E 09 ANOS	<b>TOTAL GERAL</b>	<b>27.303</b>	<b>24.093</b>	<b>3.210</b>
	Diurno	26.932	23.722	3.210
	Noturno	371	371	-
	1º ano	2.690	2.365	325
	2º ano	2.757	2.384	373
	3º ano	3.305	2.883	422
	4º ano	2.752	2.368	384
	5º ano	3.077	2.708	369
	<b>6º ano - Total</b>	<b>4.020</b>	<b>3.686</b>	<b>334</b>
	Diurno	3.966	3.632	334
	Noturno	54	54	-
	<b>7º ano - Total</b>	<b>3.374</b>	<b>3.019</b>	<b>355</b>
	Diurno	3.291	2.936	355
	Noturno	83	83	-
	<b>8º ano - Total</b>	<b>2.725</b>	<b>2.367</b>	<b>358</b>
	Diurno	2.646	2.288	358
	Noturno	79	79	-
	<b>9º ano - Total</b>	<b>1</b>	<b>1</b>	<b>-</b>
	Diurno	1	1	-
	Noturno	-	-	-
	<b>7ª série - Total</b>	<b>-</b>	<b>-</b>	<b>-</b>
	Diurno	-	-	-
Noturno	-	-	-	
<b>8ª série - Total</b>	<b>2.602</b>	<b>2.312</b>	<b>290</b>	
Diurno	2.447	2.157	290	
Noturno	155	155	-	
ENSINO MÉDIO	<b>TOTAL GERAL</b>	<b>6.364</b>	<b>5.897</b>	<b>467</b>
	Diurno	5.620	5.153	467
	Noturno	744	744	-
	<b>1ª série - Total</b>	<b>2.508</b>	<b>2.287</b>	<b>221</b>
	Diurno	2.126	1.905	221
	Noturno	382	382	-
	<b>2ª série - Total</b>	<b>2.085</b>	<b>1.962</b>	<b>123</b>
	Diurno	1.887	1.764	123
	Noturno	198	198	-
	<b>3ª série - Total</b>	<b>1.771</b>	<b>1.648</b>	<b>123</b>
	Diurno	1.607	1.484	123
	Noturno	164	164	-
<b>Distorção Idade-Série - Total</b>	<b>-</b>	<b>-</b>	<b>-</b>	
Diurno	-	-	-	
Noturno	-	-	-	
EDUCAÇÃO DE JOVENS E ADULTOS	<b>TOTAL GERAL</b>	<b>3.917</b>	<b>3.912</b>	<b>5</b>
	Diurno	-	-	-
	Noturno	3.917	3.912	5
	<b>1º Segmento - Total</b>	<b>497</b>	<b>492</b>	<b>5</b>
	Diurno	-	-	-
	Noturno	497	492	5
	<b>2º Segmento - Total</b>	<b>1.695</b>	<b>1.695</b>	<b>-</b>
	Diurno	-	-	-
	Noturno	1.695	1.695	-
	<b>3º Segmento - Total</b>	<b>1.725</b>	<b>1.725</b>	<b>-</b>
Diurno	-	-	-	
Noturno	1.725	1.725	-	

FONTE: CENSO ESCOLAR-SE/DF

Notas: 1) Incluídos os alunos das CDI (Correção da Distorção Idade-Série e Ano) no Ensino Fundamental em 8 e 9 anos de escolarização.

2) A matrícula da Educação de Jovens e Adultos corresponde ao 1º semestre 2015.

3) Devido a implantação gradativa do Ensino Fundamental de 09 anos, não existem mais séries iniciais do Ensino Fundamental de 08 anos.



# Caderno de Matrículas 2015

## REGIÃO ADMINISTRATIVA PARANOÁ

### 3.1.21. MATRÍCULA INICIAL DA REDE PÚBLICA ESTADUAL, POR LOCALIZAÇÃO, SEGUNDO ETAPA/MODALIDADE E PERÍODO/ANO/SÉRIE/SEGMENTO 2015

ETAPA/ MODALIDADE DA EDUCAÇÃO	PERÍODO/ANO/SÉRIE/ SEGMENTO TURNO	TOTAL	LOCALIZAÇÃO	
			URBANA	RURAL
EDUCAÇÃO INFANTIL	<b>TOTAL GERAL</b>	<b>858</b>	<b>617</b>	<b>241</b>
	<b>CRECHE</b>	<b>44</b>	<b>44</b>	<b>-</b>
	Berçário	-	-	-
	Maternal I	22	22	-
	Maternal II	22	22	-
	<b>PRÉ-ESCOLA</b>	<b>814</b>	<b>573</b>	<b>241</b>
	1º Período	240	176	64
2º Período	574	397	177	
ENSINO FUNDAMENTAL - 08 E 09 ANOS	<b>TOTAL GERAL</b>	<b>12.417</b>	<b>10.204</b>	<b>2.213</b>
	Diurno	12.343	10.130	2.213
	Noturno	74	74	-
	1º ano	1.106	851	255
	2º ano	1.276	1.025	251
	3º ano	1.436	1.122	314
	4º ano	1.302	1.082	220
	5º ano	1.221	917	304
	<b>6º ano - Total</b>	<b>1.922</b>	<b>1.681</b>	<b>241</b>
	Diurno	1.922	1.681	241
	Noturno	-	-	-
	<b>7º ano - Total</b>	<b>1.572</b>	<b>1.368</b>	<b>204</b>
	Diurno	1.572	1.368	204
	Noturno	-	-	-
	<b>8º ano - Total</b>	<b>1.377</b>	<b>1.143</b>	<b>234</b>
	Diurno	1.377	1.143	234
	Noturno	-	-	-
	<b>9º ano - Total</b>	<b>-</b>	<b>-</b>	<b>-</b>
	Diurno	-	-	-
	Noturno	-	-	-
	<b>7ª série - Total</b>	<b>-</b>	<b>-</b>	<b>-</b>
	Diurno	-	-	-
	Noturno	-	-	-
<b>8ª série - Total</b>	<b>1.205</b>	<b>1.015</b>	<b>190</b>	
Diurno	1.131	941	190	
Noturno	74	74	-	
ENSINO MÉDIO	<b>TOTAL GERAL</b>	<b>3.361</b>	<b>3.026</b>	<b>335</b>
	Diurno	2.185	1.850	335
	Noturno	1.176	1.176	-
	<b>1ª série - Total</b>	<b>1.540</b>	<b>1.400</b>	<b>140</b>
	Diurno	1.082	942	140
	Noturno	458	458	-
	<b>2ª série - Total</b>	<b>1.082</b>	<b>970</b>	<b>112</b>
	Diurno	676	564	112
	Noturno	406	406	-
	<b>3ª série - Total</b>	<b>739</b>	<b>656</b>	<b>83</b>
	Diurno	427	344	83
	Noturno	312	312	-
	<b>Distorção Idade-Série - Total</b>	<b>-</b>	<b>-</b>	<b>-</b>
Diurno	-	-	-	
Noturno	-	-	-	
EDUCAÇÃO DE JOVENS E ADULTOS	<b>TOTAL GERAL</b>	<b>2.203</b>	<b>1.856</b>	<b>347</b>
	Diurno	-	-	-
	Noturno	2.203	1.856	347
	<b>1º Segmento - Total</b>	<b>296</b>	<b>259</b>	<b>37</b>
	Diurno	-	-	-
	Noturno	296	259	37
	<b>2º Segmento - Total</b>	<b>1.131</b>	<b>972</b>	<b>159</b>
	Diurno	-	-	-
	Noturno	1.131	972	159
	<b>3º Segmento - Total</b>	<b>776</b>	<b>625</b>	<b>151</b>
	Diurno	-	-	-
	Noturno	776	625	151

FONTE: CENSO ESCOLAR-SE/DF

Notas: 1) Incluídos os alunos das CDI (Correção da Distorção Idade-Série e Ano) no Ensino Fundamental em 8 e 9 anos de escolarização.

2) A matrícula da Educação de Jovens e Adultos corresponde ao 1º semestre 2015.

3) Devido a implantação gradativa do Ensino Fundamental de 09 anos, não existem mais séries iniciais do Ensino Fundamental de 08 anos.

# Caderno de Matrículas 2015

REGIÃO ADMINISTRATIVA  
NÚCLEO BANDEIRANTE

## 3.1.22. MATRÍCULA INICIAL DA REDE PÚBLICA ESTADUAL, POR LOCALIZAÇÃO, SEGUNDO ETAPA/MODALIDADE E PERÍODO/ANO/SÉRIE/SEGMENTO 2015

ETAPA/ MODALIDADE DA EDUCAÇÃO	PERÍODO/ANO/SÉRIE/ SEGMENTO TURNO	TOTAL	LOCALIZAÇÃO	
			URBANA	RURAL
EDUCAÇÃO INFANTIL	<b>TOTAL GERAL</b>	<b>467</b>	<b>467</b>	-
	<b>CRECHE</b>	-	-	-
	Bergário	-	-	-
	Maternal I	-	-	-
	Maternal II	-	-	-
	<b>PRÉ-ESCOLA</b>	<b>467</b>	<b>467</b>	-
	1º Período	182	182	-
2º Período	285	285	-	
ENSINO FUNDAMENTAL - 08 E 09 ANOS	<b>TOTAL GERAL</b>	<b>2.661</b>	<b>2.661</b>	-
	Diurno	2.661	2.661	-
	Noturno	-	-	-
	1º ano	274	274	-
	2º ano	262	262	-
	3º ano	320	320	-
	4º ano	294	294	-
	5º ano	305	305	-
	<b>6º ano - Total</b>	<b>319</b>	<b>319</b>	-
	Diurno	319	319	-
	Noturno	-	-	-
	<b>7º ano - Total</b>	<b>295</b>	<b>295</b>	-
	Diurno	295	295	-
	Noturno	-	-	-
	<b>8º ano - Total</b>	<b>316</b>	<b>316</b>	-
	Diurno	316	316	-
	Noturno	-	-	-
	<b>9º ano - Total</b>	<b>-</b>	<b>-</b>	-
	Diurno	-	-	-
	Noturno	-	-	-
	<b>7ª série - Total</b>	<b>-</b>	<b>-</b>	-
	Diurno	-	-	-
Noturno	-	-	-	
<b>8ª série - Total</b>	<b>276</b>	<b>276</b>	-	
Diurno	276	276	-	
Noturno	-	-	-	
ENSINO MÉDIO	<b>TOTAL GERAL</b>	<b>1.046</b>	<b>1.046</b>	-
	Diurno	1.046	1.046	-
	Noturno	-	-	-
	<b>1ª série - Total</b>	<b>357</b>	<b>357</b>	-
	Diurno	357	357	-
	Noturno	-	-	-
	<b>2ª série - Total</b>	<b>344</b>	<b>344</b>	-
	Diurno	344	344	-
	Noturno	-	-	-
	<b>3ª série - Total</b>	<b>345</b>	<b>345</b>	-
	Diurno	345	345	-
	Noturno	-	-	-
<b>Distorção Idade-Série - Total</b>	<b>-</b>	<b>-</b>	-	
Diurno	-	-	-	
Noturno	-	-	-	
EDUCAÇÃO DE JOVENS E ADULTOS	<b>TOTAL GERAL</b>	<b>599</b>	<b>599</b>	-
	Diurno	-	-	-
	Noturno	599	599	-
	<b>1º Segmento - Total</b>	<b>103</b>	<b>103</b>	-
	Diurno	-	-	-
	Noturno	103	103	-
	<b>2º Segmento - Total</b>	<b>219</b>	<b>219</b>	-
	Diurno	-	-	-
	Noturno	219	219	-
	<b>3º Segmento - Total</b>	<b>277</b>	<b>277</b>	-
	Diurno	-	-	-
	Noturno	277	277	-

FONTE: CENSO ESCOLAR-SE/DF

Notas: 1) Incluídos os alunos das CDI (Correção da Distorção Idade-Série e Ano) no Ensino Fundamental em 8 e 9 anos de escolarização.

2) A matrícula da Educação de Jovens e Adultos corresponde ao 1º semestre 2015.

3) Devido a implantação gradativa do Ensino Fundamental de 09 anos, não existem mais séries iniciais do Ensino Fundamental de 08 anos.

# Caderno de Matrículas 2015

## REGIÃO ADMINISTRATIVA CEILÂNDIA

### 3.1.23. MATRÍCULA INICIAL DA REDE PÚBLICA ESTADUAL, POR LOCALIZAÇÃO, SEGUNDO ETAPA/MODALIDADE E PERÍODO/ANO/SÉRIE/SEGMENTO 2015

ETAPA/ MODALIDADE DA EDUCAÇÃO	PERÍODO/ANO/SÉRIE/ SEGMENTO	TOTAL	LOCALIZAÇÃO	
			URBANA	RURAL
EDUCAÇÃO INFANTIL	<b>TOTAL GERAL</b>	<b>6.820</b>	<b>6.730</b>	<b>90</b>
	<b>CRECHE</b>	-	-	-
	Berçário	-	-	-
	Maternal I	-	-	-
	Maternal II	-	-	-
	<b>PRÉ-ESCOLA</b>	<b>6.820</b>	<b>6.730</b>	<b>90</b>
	1º Período	2.945	2.919	26
2º Período	3.875	3.811	64	
ENSINO FUNDAMENTAL - 08 E 09 ANOS	<b>TOTAL GERAL</b>	<b>52.480</b>	<b>51.605</b>	<b>875</b>
	Diurno	52.480	51.605	875
	Noturno	-	-	-
	1º ano	5.203	5.107	96
	2º ano	5.154	5.075	79
	3º ano	6.167	6.062	105
	4º ano	5.547	5.462	85
	5º ano	6.040	5.920	120
	<b>6º ano - Total</b>	<b>7.426</b>	<b>7.324</b>	<b>102</b>
	Diurno	7.426	7.324	102
	Noturno	-	-	-
	<b>7º ano - Total</b>	<b>6.276</b>	<b>6.160</b>	<b>116</b>
	Diurno	6.276	6.160	116
	Noturno	-	-	-
	<b>8º ano - Total</b>	<b>5.478</b>	<b>5.398</b>	<b>80</b>
	Diurno	5.478	5.398	80
	Noturno	-	-	-
	<b>9º ano - Total</b>	<b>5.189</b>	<b>5.097</b>	<b>92</b>
	Diurno	5.189	5.097	92
	Noturno	-	-	-
	<b>7ª série - Total</b>	-	-	-
	Diurno	-	-	-
	Noturno	-	-	-
<b>8ª série - Total</b>	-	-	-	
Diurno	-	-	-	
Noturno	-	-	-	
ENSINO MÉDIO	<b>TOTAL GERAL</b>	<b>13.240</b>	<b>13.158</b>	<b>82</b>
	Diurno	11.973	11.891	82
	Noturno	1.267	1.267	-
	<b>1ª série - Total</b>	<b>5.796</b>	<b>5.749</b>	<b>47</b>
	Diurno	5.299	5.252	47
	Noturno	497	497	-
	<b>2ª série - Total</b>	<b>4.345</b>	<b>4.318</b>	<b>27</b>
	Diurno	3.967	3.940	27
	Noturno	378	378	-
	<b>3ª série - Total</b>	<b>3.099</b>	<b>3.091</b>	<b>8</b>
	Diurno	2.707	2.699	8
	Noturno	392	392	-
	<b>Distorção Idade-Série - Total</b>	-	-	-
Diurno	-	-	-	
Noturno	-	-	-	
EDUCAÇÃO DE JOVENS E ADULTOS	<b>TOTAL GERAL</b>	<b>8.670</b>	<b>8.567</b>	<b>103</b>
	Diurno	1.364	1.364	-
	Noturno	7.306	7.203	103
	<b>1º Segmento - Total</b>	<b>846</b>	<b>807</b>	<b>39</b>
	Diurno	105	105	-
	Noturno	741	702	39
	<b>2º Segmento - Total</b>	<b>3.996</b>	<b>3.932</b>	<b>64</b>
	Diurno	896	896	-
	Noturno	3.100	3.036	64
	<b>3º Segmento - Total</b>	<b>3.828</b>	<b>3.828</b>	<b>-</b>
	Diurno	363	363	-
	Noturno	3.465	3.465	-

FONTE: CENSO ESCOLAR-SE/DF

Notas: 1) Incluídos os alunos das CDI (Correção da Distorção Idade-Série e Ano) no Ensino Fundamental em 8 e 9 anos de escolarização.

2) A matrícula da Educação de Jovens e Adultos corresponde ao 1º semestre 2015.

3) Devido a implantação gradativa do Ensino Fundamental de 09 anos, não existem mais séries iniciais do Ensino Fundamental de 08 anos.

# Caderno de Matrículas 2015

REGIÃO ADMINISTRATIVA  
GUARÁ

## 3.1.24. MATRÍCULA INICIAL DA REDE PÚBLICA ESTADUAL, POR LOCALIZAÇÃO, SEGUNDO ETAPA/MODALIDADE E PERÍODO/ANO/SÉRIE/SEGMENTO 2015

ETAPA/ MODALIDADE DA EDUCAÇÃO	PERÍODO/ANO/SÉRIE/ SEGMENTO TURNO	TOTAL	LOCALIZAÇÃO	
			URBANA	RURAL
EDUCAÇÃO INFANTIL	<b>TOTAL GERAL</b>	<b>543</b>	<b>543</b>	-
	<b>CRECHE</b>	-	-	-
	Berçário	-	-	-
	Maternal I	-	-	-
	Maternal II	-	-	-
	<b>PRÉ-ESCOLA</b>	<b>543</b>	<b>543</b>	-
	1º Período	126	126	-
2º Período	417	417	-	
ENSINO FUNDAMENTAL - 08 E 09 ANOS	<b>TOTAL GERAL</b>	<b>8.274</b>	<b>8.274</b>	-
	Diurno	8.274	8.274	-
	Noturno	-	-	-
	1º ano	601	601	-
	2º ano	596	596	-
	3º ano	699	699	-
	4º ano	627	627	-
	5º ano	742	742	-
	<b>6º ano - Total</b>	<b>1.033</b>	<b>1.033</b>	-
	Diurno	1.033	1.033	-
	Noturno	-	-	-
	<b>7º ano - Total</b>	<b>1.580</b>	<b>1.580</b>	-
	Diurno	1.580	1.580	-
	Noturno	-	-	-
	<b>8º ano - Total</b>	<b>1.224</b>	<b>1.224</b>	-
	Diurno	1.224	1.224	-
	Noturno	-	-	-
	<b>9º ano - Total</b>	<b>1.172</b>	<b>1.172</b>	-
	Diurno	1.172	1.172	-
	Noturno	-	-	-
	<b>7ª série - Total</b>	-	-	-
	Diurno	-	-	-
	Noturno	-	-	-
<b>8ª série - Total</b>	-	-	-	
Diurno	-	-	-	
Noturno	-	-	-	
ENSINO MÉDIO	<b>TOTAL GERAL</b>	<b>2.777</b>	<b>2.777</b>	-
	Diurno	2.587	2.587	-
	Noturno	190	190	-
	<b>1ª série - Total</b>	<b>1.205</b>	<b>1.205</b>	-
	Diurno	1.123	1.123	-
	Noturno	82	82	-
	<b>2ª série - Total</b>	<b>941</b>	<b>941</b>	-
	Diurno	894	894	-
	Noturno	47	47	-
	<b>3ª série - Total</b>	<b>631</b>	<b>631</b>	-
	Diurno	570	570	-
	Noturno	61	61	-
	<b>Distorção Idade-Série - Total</b>	-	-	-
Diurno	-	-	-	
Noturno	-	-	-	
EDUCAÇÃO DE JOVENS E ADULTOS	<b>TOTAL GERAL</b>	<b>1.258</b>	<b>1.258</b>	-
	Diurno	-	-	-
	Noturno	1.258	1.258	-
	<b>1º Segmento - Total</b>	<b>117</b>	<b>117</b>	-
	Diurno	-	-	-
	Noturno	117	117	-
	<b>2º Segmento - Total</b>	<b>433</b>	<b>433</b>	-
	Diurno	-	-	-
	Noturno	433	433	-
	<b>3º Segmento - Total</b>	<b>708</b>	<b>708</b>	-
Diurno	-	-	-	
Noturno	708	708	-	

FONTE: CENSO ESCOLAR-SE/DF

Notas: 1) Incluídos os alunos das CDI (Correção da Distorção Idade-Série e Ano) no Ensino Fundamental em 8 e 9 anos de escolarização.

2) A matrícula da Educação de Jovens e Adultos corresponde ao 1º semestre 2015.

3) Devido a implantação gradativa do Ensino Fundamental de 09 anos, não existem mais séries iniciais do Ensino Fundamental de 08 anos.

# Caderno de Matrículas 2015

## REGIÃO ADMINISTRATIVA CRUZEIRO

### 3.1.25. MATRÍCULA INICIAL DA REDE PÚBLICA ESTADUAL, POR LOCALIZAÇÃO, SEGUNDO ETAPA/MODALIDADE E PERÍODO/ANO/SÉRIE/SEGMENTO 2015

ETAPA/ MODALIDADE DA EDUCAÇÃO	PERÍODO/ANO/SÉRIE/ SEGMENTO TURNO	TOTAL	LOCALIZAÇÃO	
			URBANA	RURAL
EDUCAÇÃO INFANTIL	<b>TOTAL GERAL</b>	<b>325</b>	<b>325</b>	-
	<b>CRECHE</b>	-	-	-
	Berçário	-	-	-
	Maternal I	-	-	-
	Maternal II	-	-	-
	<b>PRÉ-ESCOLA</b>	<b>325</b>	<b>325</b>	-
	1º Período	134	134	-
2º Período	191	191	-	
ENSINO FUNDAMENTAL - 08 E 09 ANOS	<b>TOTAL GERAL</b>	<b>2.247</b>	<b>2.247</b>	-
	Diurno	2.247	2.247	-
	Noturno	-	-	-
	1º ano	169	169	-
	2º ano	161	161	-
	3º ano	192	192	-
	4º ano	225	225	-
	5º ano	230	230	-
	<b>6º ano - Total</b>	<b>324</b>	<b>324</b>	-
	Diurno	324	324	-
	Noturno	-	-	-
	<b>7º ano - Total</b>	<b>294</b>	<b>294</b>	-
	Diurno	294	294	-
	Noturno	-	-	-
	<b>8º ano - Total</b>	<b>332</b>	<b>332</b>	-
	Diurno	332	332	-
	Noturno	-	-	-
	<b>9º ano - Total</b>	<b>-</b>	<b>-</b>	-
	Diurno	-	-	-
	Noturno	-	-	-
	<b>7ª série - Total</b>	<b>-</b>	<b>-</b>	-
	Diurno	-	-	-
	Noturno	-	-	-
<b>8ª série - Total</b>	<b>320</b>	<b>320</b>	-	
Diurno	320	320	-	
Noturno	-	-	-	
ENSINO MÉDIO	<b>TOTAL GERAL</b>	<b>844</b>	<b>844</b>	-
	Diurno	844	844	-
	Noturno	-	-	-
	<b>1ª série - Total</b>	<b>348</b>	<b>348</b>	-
	Diurno	348	348	-
	Noturno	-	-	-
	<b>2ª série - Total</b>	<b>273</b>	<b>273</b>	-
	Diurno	273	273	-
	Noturno	-	-	-
	<b>3ª série - Total</b>	<b>223</b>	<b>223</b>	-
	Diurno	223	223	-
	Noturno	-	-	-
	<b>Distorção Idade-Série - Total</b>	<b>-</b>	<b>-</b>	-
Diurno	-	-	-	
Noturno	-	-	-	
EDUCAÇÃO DE JOVENS E ADULTOS	<b>TOTAL GERAL</b>	<b>441</b>	<b>441</b>	-
	Diurno	-	-	-
	Noturno	441	441	-
	<b>1º Segmento - Total</b>	<b>55</b>	<b>55</b>	-
	Diurno	-	-	-
	Noturno	55	55	-
	<b>2º Segmento - Total</b>	<b>134</b>	<b>134</b>	-
	Diurno	-	-	-
	Noturno	134	134	-
	<b>3º Segmento - Total</b>	<b>252</b>	<b>252</b>	-
	Diurno	-	-	-
Noturno	252	252	-	

FONTE: CENSO ESCOLAR-SE/DF

Notas: 1) Incluídos os alunos das CDI (Correção da Distorção Idade-Série e Ano) no Ensino Fundamental em 8 e 9 anos de escolarização.

2) A matrícula da Educação de Jovens e Adultos corresponde ao 1º semestre 2015.

3) Devido a implantação gradativa do Ensino Fundamental de 09 anos, não existem mais séries iniciais do Ensino Fundamental de 08 anos.

# Caderno de Matrículas 2015

## REGIÃO ADMINISTRATIVA SAMAMBAIA

### 3.1.26. MATRÍCULA INICIAL DA REDE PÚBLICA ESTADUAL, POR LOCALIZAÇÃO, SEGUNDO ETAPA/MODALIDADE E PERÍODO/ANO/SÉRIE/SEGMENTO 2015

ETAPA/ MODALIDADE DA EDUCAÇÃO	PERÍODO/ANO/SÉRIE/ SEGMENTO TURNO	TOTAL	LOCALIZAÇÃO	
			URBANA	RURAL
EDUCAÇÃO INFANTIL	<b>TOTAL GERAL</b>	<b>2.248</b>	<b>2.248</b>	-
	<b>CRECHE</b>	33	33	-
	Bergário	-	-	-
	Maternal I	-	-	-
	Maternal II	33	33	-
	<b>PRÉ-ESCOLA</b>	<b>2.215</b>	<b>2.215</b>	-
	1º Período	803	803	-
2º Período	1.412	1.412	-	
ENSINO FUNDAMENTAL - 08 E 09 ANOS	<b>TOTAL GERAL</b>	<b>25.034</b>	<b>25.034</b>	-
	Diurno	25.034	25.034	-
	Noturno	-	-	-
	1º ano	2.582	2.582	-
	2º ano	2.527	2.527	-
	3º ano	2.951	2.951	-
	4º ano	2.514	2.514	-
	5º ano	2.846	2.846	-
	<b>6º ano - Total</b>	<b>3.601</b>	<b>3.601</b>	-
	Diurno	3.601	3.601	-
	Noturno	-	-	-
	<b>7º ano - Total</b>	<b>3.025</b>	<b>3.025</b>	-
	Diurno	3.025	3.025	-
	Noturno	-	-	-
	<b>8º ano - Total</b>	<b>2.567</b>	<b>2.567</b>	-
	Diurno	2.567	2.567	-
	Noturno	-	-	-
	<b>9º ano - Total</b>	<b>2.153</b>	<b>2.153</b>	-
	Diurno	2.153	2.153	-
	Noturno	-	-	-
	<b>7ª série - Total</b>	<b>-</b>	<b>-</b>	-
	Diurno	-	-	-
	Noturno	-	-	-
<b>8ª série - Total</b>	<b>268</b>	<b>268</b>	-	
Diurno	268	268	-	
Noturno	-	-	-	
ENSINO MÉDIO	<b>TOTAL GERAL</b>	<b>5.752</b>	<b>5.752</b>	-
	Diurno	5.206	5.206	-
	Noturno	546	546	-
	<b>1ª série - Total</b>	<b>2.497</b>	<b>2.497</b>	-
	Diurno	2.290	2.290	-
	Noturno	207	207	-
	<b>2ª série - Total</b>	<b>1.880</b>	<b>1.880</b>	-
	Diurno	1.690	1.690	-
	Noturno	190	190	-
	<b>3ª série - Total</b>	<b>1.375</b>	<b>1.375</b>	-
	Diurno	1.226	1.226	-
	Noturno	149	149	-
	<b>Distorção Idade-Série - Total</b>	<b>-</b>	<b>-</b>	-
Diurno	-	-	-	
Noturno	-	-	-	
EDUCAÇÃO DE JOVENS E ADULTOS	<b>TOTAL GERAL</b>	<b>3.919</b>	<b>3.919</b>	-
	Diurno	-	-	-
	Noturno	3.919	3.919	-
	<b>1º Segmento - Total</b>	<b>412</b>	<b>412</b>	-
	Diurno	-	-	-
	Noturno	412	412	-
	<b>2º Segmento - Total</b>	<b>1.755</b>	<b>1.755</b>	-
	Diurno	-	-	-
	Noturno	1.755	1.755	-
	<b>3º Segmento - Total</b>	<b>1.752</b>	<b>1.752</b>	-
	Diurno	-	-	-
Noturno	1.752	1.752	-	

FONTE: CENSO ESCOLAR-SE/DF

Notas: 1) Incluídos os alunos das CDI (Correção da Distorção Idade-Série e Ano) no Ensino Fundamental em 8 e 9 anos de escolarização.

2) A matrícula da Educação de Jovens e Adultos corresponde ao 1º semestre 2015.

3) Devido à implantação gradativa do Ensino Fundamental de 09 anos, não existem mais séries iniciais do Ensino Fundamental de 08 anos.

# Caderno de Matrículas 2015

REGIÃO ADMINISTRATIVA  
SANTA MARIA

## 3.1.27. MATRÍCULA INICIAL DA REDE PÚBLICA ESTADUAL, POR LOCALIZAÇÃO, SEGUNDO ETAPA/MODALIDADE E PERÍODO/ANO/SÉRIE/SEGMENTO 2015

ETAPA/ MODALIDADE DA EDUCAÇÃO	PERÍODO/ANO/SÉRIE/ SEGMENTO TURNO	TOTAL	LOCALIZAÇÃO	
			URBANA	RURAL
EDUCAÇÃO INFANTIL	<b>TOTAL GERAL</b>	<b>2.580</b>	<b>2.580</b>	<b>-</b>
	<b>CRECHE</b>	<b>58</b>	<b>58</b>	<b>-</b>
	Berçário	-	-	-
	Maternal I	-	-	-
	Maternal II	58	58	-
	<b>PRÉ-ESCOLA</b>	<b>2.522</b>	<b>2.522</b>	<b>-</b>
	1º Período	1.152	1.152	-
2º Período	1.370	1.370	-	
ENSINO FUNDAMENTAL - 08 E 09 ANOS	<b>TOTAL GERAL</b>	<b>16.191</b>	<b>15.682</b>	<b>509</b>
	Diurno	16.191	15.682	509
	Noturno	-	-	-
	1º ano	1.556	1.528	28
	2º ano	1.633	1.588	45
	3º ano	1.906	1.860	46
	4º ano	1.748	1.695	53
	5º ano	2.001	1.947	54
	<b>6º ano - Total</b>	<b>2.115</b>	<b>2.055</b>	<b>60</b>
	Diurno	2.115	2.055	60
	Noturno	-	-	-
	<b>7º ano - Total</b>	<b>2.081</b>	<b>1.997</b>	<b>84</b>
	Diurno	2.081	1.997	84
	Noturno	-	-	-
	<b>8º ano - Total</b>	<b>1.626</b>	<b>1.540</b>	<b>86</b>
	Diurno	1.626	1.540	86
	Noturno	-	-	-
	<b>9º ano - Total</b>	<b>-</b>	<b>-</b>	<b>-</b>
	Diurno	-	-	-
	Noturno	-	-	-
	<b>7ª série - Total</b>	<b>-</b>	<b>-</b>	<b>-</b>
	Diurno	-	-	-
	Noturno	-	-	-
<b>8ª série - Total</b>	<b>1.525</b>	<b>1.472</b>	<b>53</b>	
Diurno	1.525	1.472	53	
Noturno	-	-	-	
ENSINO MÉDIO	<b>TOTAL GERAL</b>	<b>4.157</b>	<b>4.157</b>	<b>-</b>
	Diurno	3.770	3.770	-
	Noturno	387	387	-
	<b>1ª série - Total</b>	<b>1.898</b>	<b>1.898</b>	<b>-</b>
	Diurno	1.734	1.734	-
	Noturno	164	164	-
	<b>2ª série - Total</b>	<b>1.264</b>	<b>1.264</b>	<b>-</b>
	Diurno	1.143	1.143	-
	Noturno	121	121	-
	<b>3ª série - Total</b>	<b>995</b>	<b>995</b>	<b>-</b>
	Diurno	893	893	-
	Noturno	102	102	-
	<b>Distorção Idade-Série - Total</b>	<b>-</b>	<b>-</b>	<b>-</b>
Diurno	-	-	-	
Noturno	-	-	-	
EDUCAÇÃO DE JOVENS E ADULTOS	<b>TOTAL GERAL</b>	<b>2.262</b>	<b>2.262</b>	<b>-</b>
	Diurno	-	-	-
	Noturno	2.262	2.262	-
	<b>1º Segmento - Total</b>	<b>225</b>	<b>225</b>	<b>-</b>
	Diurno	-	-	-
	Noturno	225	225	-
	<b>2º Segmento - Total</b>	<b>979</b>	<b>979</b>	<b>-</b>
	Diurno	-	-	-
	Noturno	979	979	-
	<b>3º Segmento - Total</b>	<b>1.058</b>	<b>1.058</b>	<b>-</b>
	Diurno	-	-	-
Noturno	1.058	1.058	-	

FONTE: CENSO ESCOLAR-SE/DF

Notas: 1) Incluídos os alunos das CDI (Correção da Distorção Idade-Série e Ano) no Ensino Fundamental em 8 e 9 anos de escolarização.

2) A matrícula da Educação de Jovens e Adultos corresponde ao 1º semestre 2015.

3) Devido a implantação gradativa do Ensino Fundamental de 09 anos, não existem mais séries iniciais do Ensino Fundamental de 08 anos.

# Caderno de Matrículas 2015

REGIÃO ADMINISTRATIVA  
SÃO SEBASTIÃO

## 3.1.28. MATRÍCULA INICIAL DA REDE PÚBLICA ESTADUAL, POR LOCALIZAÇÃO, SEGUNDO ETAPA/MODALIDADE E PERÍODO/ANO/SÉRIE/SEGMENTO 2015

ETAPA/ MODALIDADE DA EDUCAÇÃO	PERÍODO/ANO/SÉRIE/ SEGMENTO TURNO	TOTAL	LOCALIZAÇÃO	
			URBANA	RURAL
EDUCAÇÃO INFANTIL	<b>TOTAL GERAL</b>	<b>1.660</b>	<b>1.523</b>	<b>137</b>
	<b>CRECHE</b>	<b>55</b>	<b>55</b>	<b>-</b>
	Berçário	-	-	-
	Maternal I	18	18	-
	Maternal II	37	37	-
	<b>PRÉ-ESCOLA</b>	<b>1.605</b>	<b>1.468</b>	<b>137</b>
	1º Período	481	434	47
2º Período	1.124	1.034	90	
ENSINO FUNDAMENTAL - 08 E 09 ANOS	<b>TOTAL GERAL</b>	<b>13.780</b>	<b>12.854</b>	<b>926</b>
	Diurno	13.780	12.854	926
	Noturno	-	-	-
	1º ano	1.411	1.305	106
	2º ano	1.397	1.290	107
	3º ano	1.626	1.505	121
	4º ano	1.472	1.339	133
	5º ano	1.564	1.442	122
	<b>6º ano - Total</b>	<b>1.900</b>	<b>1.795</b>	<b>105</b>
	Diurno	1.900	1.795	105
	Noturno	-	-	-
	<b>7º ano - Total</b>	<b>1.564</b>	<b>1.473</b>	<b>91</b>
	Diurno	1.564	1.473	91
	Noturno	-	-	-
	<b>8º ano - Total</b>	<b>1.459</b>	<b>1.392</b>	<b>67</b>
	Diurno	1.459	1.392	67
	Noturno	-	-	-
	<b>9º ano - Total</b>	<b>-</b>	<b>-</b>	<b>-</b>
	Diurno	-	-	-
	Noturno	-	-	-
	<b>7ª série - Total</b>	<b>-</b>	<b>-</b>	<b>-</b>
	Diurno	-	-	-
	Noturno	-	-	-
	<b>8ª série - Total</b>	<b>1.387</b>	<b>1.313</b>	<b>74</b>
	Diurno	1.387	1.313	74
	Noturno	-	-	-
	ENSINO MÉDIO	<b>TOTAL GERAL</b>	<b>3.381</b>	<b>3.381</b>
Diurno		2.782	2.782	-
Noturno		599	599	-
<b>1ª série - Total</b>		<b>1.352</b>	<b>1.352</b>	<b>-</b>
Diurno		1.162	1.162	-
Noturno		190	190	-
<b>2ª série - Total</b>		<b>1.192</b>	<b>1.192</b>	<b>-</b>
Diurno		970	970	-
Noturno		222	222	-
<b>3ª série - Total</b>		<b>837</b>	<b>837</b>	<b>-</b>
Diurno		650	650	-
Noturno		187	187	-
<b>Distorção Idade-Série - Total</b>		<b>-</b>	<b>-</b>	<b>-</b>
Diurno	-	-	-	
Noturno	-	-	-	
EDUCAÇÃO DE JOVENS E ADULTOS	<b>TOTAL GERAL</b>	<b>2.641</b>	<b>2.641</b>	<b>-</b>
	Diurno	945	945	-
	Noturno	1.696	1.696	-
	<b>1º Segmento - Total</b>	<b>484</b>	<b>484</b>	<b>-</b>
	Diurno	184	184	-
	Noturno	300	300	-
	<b>2º Segmento - Total</b>	<b>1.181</b>	<b>1.181</b>	<b>-</b>
	Diurno	478	478	-
	Noturno	703	703	-
	<b>3º Segmento - Total</b>	<b>976</b>	<b>976</b>	<b>-</b>
	Diurno	283	283	-
Noturno	693	693	-	

FONTE: CENSO ESCOLAR-SE/DF

Notas: 1) Incluídos os alunos das CDI (Correção da Distorção Idade-Série e Ano) no Ensino Fundamental em 8 e 9 anos de escolarização.

2) A matrícula da Educação de Jovens e Adultos corresponde ao 1º semestre 2015.

3) Devido a implantação gradativa do Ensino Fundamental de 09 anos, não existem mais séries iniciais do Ensino Fundamental de 08 anos.



# Caderno de Matrículas 2015

## REGIÃO ADMINISTRATIVA RECANTO DAS EMAS

### 3.1.29. MATRÍCULA INICIAL DA REDE PÚBLICA ESTADUAL, POR LOCALIZAÇÃO, SEGUNDO ETAPA/MODALIDADE E PERÍODO/ANO/SÉRIE/SEGMENTO 2015

ETAPA/ MODALIDADE DA EDUCAÇÃO	PERÍODO/ANO/SÉRIE/ SEGMENTO TURNO	TOTAL	LOCALIZAÇÃO	
			URBANA	RURAL
EDUCAÇÃO INFANTIL	<b>TOTAL GERAL</b>	<b>1.156</b>	<b>1.142</b>	<b>14</b>
	<b>CRECHE</b>	-	-	-
	Berçário	-	-	-
	Maternal I	-	-	-
	Maternal II	-	-	-
	<b>PRÉ-ESCOLA</b>	<b>1.156</b>	<b>1.142</b>	<b>14</b>
	1º Período	181	181	-
2º Período	975	961	14	
ENSINO FUNDAMENTAL - 08 E 09 ANOS	<b>TOTAL GERAL</b>	<b>17.634</b>	<b>17.349</b>	<b>285</b>
	Diurno	17.634	17.349	285
	Noturno	-	-	-
	1º ano	1.684	1.665	19
	2º ano	1.724	1.700	24
	3º ano	2.034	2.011	23
	4º ano	1.876	1.850	26
	5º ano	2.086	2.064	22
	<b>6º ano - Total</b>	<b>2.382</b>	<b>2.344</b>	<b>38</b>
	Diurno	2.382	2.344	38
	Noturno	-	-	-
	<b>7º ano - Total</b>	<b>2.074</b>	<b>2.025</b>	<b>49</b>
	Diurno	2.074	2.025	49
	Noturno	-	-	-
	<b>8º ano - Total</b>	<b>1.854</b>	<b>1.820</b>	<b>34</b>
	Diurno	1.854	1.820	34
	Noturno	-	-	-
	<b>9º ano - Total</b>	<b>124</b>	<b>124</b>	<b>-</b>
	Diurno	124	124	-
	Noturno	-	-	-
	<b>7ª série - Total</b>	<b>-</b>	<b>-</b>	<b>-</b>
	Diurno	-	-	-
	Noturno	-	-	-
<b>8ª série - Total</b>	<b>1.796</b>	<b>1.746</b>	<b>50</b>	
Diurno	1.796	1.746	50	
Noturno	-	-	-	
ENSINO MÉDIO	<b>TOTAL GERAL</b>	<b>4.577</b>	<b>4.577</b>	<b>-</b>
	Diurno	4.182	4.182	-
	Noturno	395	395	-
	<b>1ª série - Total</b>	<b>1.867</b>	<b>1.867</b>	<b>-</b>
	Diurno	1.737	1.737	-
	Noturno	130	130	-
	<b>2ª série - Total</b>	<b>1.469</b>	<b>1.469</b>	<b>-</b>
	Diurno	1.343	1.343	-
	Noturno	126	126	-
	<b>3ª série - Total</b>	<b>1.241</b>	<b>1.241</b>	<b>-</b>
	Diurno	1.102	1.102	-
	Noturno	139	139	-
	<b>Distorção Idade-Série - Total</b>	<b>-</b>	<b>-</b>	<b>-</b>
Diurno	-	-	-	
Noturno	-	-	-	
EDUCAÇÃO DE JOVENS E ADULTOS	<b>TOTAL GERAL</b>	<b>2.292</b>	<b>2.292</b>	<b>-</b>
	Diurno	-	-	-
	Noturno	2.292	2.292	-
	<b>1º Segmento - Total</b>	<b>395</b>	<b>395</b>	<b>-</b>
	Diurno	-	-	-
	Noturno	395	395	-
	<b>2º Segmento - Total</b>	<b>854</b>	<b>854</b>	<b>-</b>
	Diurno	-	-	-
	Noturno	854	854	-
	<b>3º Segmento - Total</b>	<b>1.043</b>	<b>1.043</b>	<b>-</b>
Diurno	-	-	-	
Noturno	1.043	1.043	-	

FONTE: CENSO ESCOLAR-SE/DF

Notas: 1) Incluídos os alunos das CDI (Correção da Distorção Idade-Série e Ano) no Ensino Fundamental em 8 e 9 anos de escolarização.

2) A matrícula da Educação de Jovens e Adultos corresponde ao 1º semestre 2015.

3) Devido a implantação gradativa do Ensino Fundamental de 09 anos, não existem mais séries iniciais do Ensino Fundamental de 08 anos.

# Caderno de Matrículas 2015

REGIÃO ADMINISTRATIVA  
LAGO SUL

## 3.1.30. MATRÍCULA INICIAL DA REDE PÚBLICA ESTADUAL, POR LOCALIZAÇÃO, SEGUNDO ETAPA/MODALIDADE E PERÍODO/ANO/SÉRIE/SEGMENTO 2015

ETAPA/ MODALIDADE DA EDUCAÇÃO	PERÍODO/ANO/SÉRIE/ SEGMENTO TURNO	TOTAL	LOCALIZAÇÃO	
			URBANA	RURAL
EDUCAÇÃO INFANTIL	<b>TOTAL GERAL</b>	<b>252</b>	<b>252</b>	-
	<b>CRECHE</b>	-	-	-
	Berçário	-	-	-
	Maternal I	-	-	-
	Maternal II	-	-	-
	<b>PRÉ-ESCOLA</b>	<b>252</b>	<b>252</b>	-
	1º Período	102	102	-
2º Período	150	150	-	
ENSINO FUNDAMENTAL - 08 E 09 ANOS	<b>TOTAL GERAL</b>	<b>1.340</b>	<b>1.340</b>	-
	Diurno	1.340	1.340	-
	Noturno	-	-	-
	1º ano	98	98	-
	2º ano	105	105	-
	3º ano	135	135	-
	4º ano	84	84	-
	5º ano	107	107	-
	<b>6º ano -Total</b>	<b>226</b>	<b>226</b>	-
	Diurno	226	226	-
	Noturno	-	-	-
	<b>7º ano -Total</b>	<b>216</b>	<b>216</b>	-
	Diurno	216	216	-
	Noturno	-	-	-
	<b>8º ano -Total</b>	<b>193</b>	<b>193</b>	-
	Diurno	193	193	-
	Noturno	-	-	-
	<b>9º ano -Total</b>	<b>-</b>	<b>-</b>	<b>-</b>
	Diurno	-	-	-
	Noturno	-	-	-
	<b>7ª série - Total</b>	<b>-</b>	<b>-</b>	<b>-</b>
	Diurno	-	-	-
	Noturno	-	-	-
<b>8ª série - Total</b>	<b>176</b>	<b>176</b>	-	
Diurno	176	176	-	
Noturno	-	-	-	
ENSINO MÉDIO	<b>TOTAL GERAL</b>	<b>486</b>	<b>486</b>	-
	Diurno	393	393	-
	Noturno	93	93	-
	<b>1ª série -Total</b>	<b>191</b>	<b>191</b>	-
	Diurno	155	155	-
	Noturno	36	36	-
	<b>2ª série - Total</b>	<b>183</b>	<b>183</b>	-
	Diurno	158	158	-
	Noturno	25	25	-
	<b>3ª série - Total</b>	<b>112</b>	<b>112</b>	-
	Diurno	80	80	-
	Noturno	32	32	-
	<b>Distorção Idade-Série - Total</b>	<b>-</b>	<b>-</b>	<b>-</b>
Diurno	-	-	-	
Noturno	-	-	-	
EDUCAÇÃO DE JOVENS E ADULTOS	<b>TOTAL GERAL</b>	<b>66</b>	<b>66</b>	-
	Diurno	-	-	-
	Noturno	66	66	-
	<b>1º Segmento - Total</b>	<b>23</b>	<b>23</b>	-
	Diurno	-	-	-
	Noturno	23	23	-
	<b>2º Segmento - Total</b>	<b>43</b>	<b>43</b>	-
	Diurno	-	-	-
	Noturno	43	43	-
	<b>3º Segmento - Total</b>	<b>-</b>	<b>-</b>	<b>-</b>
	Diurno	-	-	-
	Noturno	-	-	-

FONTE: CENSO ESCOLAR-SE/DF

Notas: 1) Incluídos os alunos das CDI (Correção da Distorção Idade-Série e Ano) no Ensino Fundamental em 8 e 9 anos de escolarização.

2) A matrícula da Educação de Jovens e Adultos corresponde ao 1º semestre 2015.

3) Devido a implantação gradativa do Ensino Fundamental de 09 anos, não existem mais séries iniciais do Ensino Fundamental de 08 anos.

# Caderno de Matrículas 2015

REGIÃO ADMINISTRATIVA  
RIACHO FUNDO

## 3.1.31. MATRÍCULA INICIAL DA REDE PÚBLICA ESTADUAL, POR LOCALIZAÇÃO, SEGUNDO ETAPA/MODALIDADE E PERÍODO/ANO/SÉRIE/SEGMENTO 2015

ETAPA/ MODALIDADE DA EDUCAÇÃO	PERÍODO/ANO/SÉRIE/ SEGMENTO TURNO	TOTAL	LOCALIZAÇÃO		
			URBANA	RURAL	
EDUCAÇÃO INFANTIL	<b>TOTAL GERAL</b>	<b>224</b>	<b>200</b>	<b>24</b>	
	<b>CRECHE</b>	-	-	-	
	Berçário	-	-	-	
	Maternal I	-	-	-	
	Maternal II	-	-	-	
	<b>PRÉ-ESCOLA</b>	<b>224</b>	<b>200</b>	<b>24</b>	
	1º Período	-	-	-	
2º Período	224	200	24		
ENSINO FUNDAMENTAL - 08 E 09 ANOS	<b>TOTAL GERAL</b>	<b>4.255</b>	<b>3.513</b>	<b>742</b>	
	Diurno	4.255	3.513	742	
	Noturno	-	-	-	
	1º ano	347	260	87	
	2º ano	399	287	112	
	3º ano	551	304	247	
	4º ano	526	364	162	
	5º ano	499	365	134	
	<b>6º ano - Total</b>	<b>434</b>	<b>434</b>	-	
	Diurno	434	434	-	
	Noturno	-	-	-	
	<b>7º ano - Total</b>	<b>506</b>	<b>506</b>	-	
	Diurno	506	506	-	
	Noturno	-	-	-	
	<b>8º ano - Total</b>	<b>529</b>	<b>529</b>	-	
	Diurno	529	529	-	
	Noturno	-	-	-	
	<b>9º ano - Total</b>	-	-	-	
	Diurno	-	-	-	
	Noturno	-	-	-	
	<b>7ª série - Total</b>	-	-	-	
	Diurno	-	-	-	
	Noturno	-	-	-	
	<b>8ª série - Total</b>	<b>464</b>	<b>464</b>	-	
	Diurno	464	464	-	
	Noturno	-	-	-	
	ENSINO MÉDIO	<b>TOTAL GERAL</b>	<b>1.038</b>	<b>1.038</b>	-
Diurno		833	833	-	
Noturno		205	205	-	
<b>1ª série - Total</b>		<b>461</b>	<b>461</b>	-	
Diurno		383	383	-	
Noturno		78	78	-	
<b>2ª série - Total</b>		<b>350</b>	<b>350</b>	-	
Diurno		290	290	-	
Noturno		60	60	-	
<b>3ª série - Total</b>		<b>227</b>	<b>227</b>	-	
Diurno		160	160	-	
Noturno		67	67	-	
<b>Distorção Idade-Série - Total</b>		-	-	-	
Diurno		-	-	-	
Noturno		-	-	-	
EDUCAÇÃO DE JOVENS E ADULTOS		<b>TOTAL GERAL</b>	<b>589</b>	<b>589</b>	-
		Diurno	-	-	-
	Noturno	589	589	-	
	<b>1º Segmento - Total</b>	<b>90</b>	<b>90</b>	-	
	Diurno	-	-	-	
	Noturno	90	90	-	
	<b>2º Segmento - Total</b>	<b>213</b>	<b>213</b>	-	
	Diurno	-	-	-	
	Noturno	213	213	-	
	<b>3º Segmento - Total</b>	<b>286</b>	<b>286</b>	-	
	Diurno	-	-	-	
Noturno	286	286	-		

FONTE: CENSO ESCOLAR-SE/DF

Notas: 1) Incluídos os alunos das CDI (Correção da Distorção Idade-Série e Ano) no Ensino Fundamental em 8 e 9 anos de escolarização.

2) A matrícula da Educação de Jovens e Adultos corresponde ao 1º semestre 2015.

3) Devido a implantação gradativa do Ensino Fundamental de 09 anos, não existem mais séries iniciais do Ensino Fundamental de 08 anos.

# Caderno de Matrículas 2015

REGIÃO ADMINISTRATIVA  
LAGO NORTE

## 3.1.32. MATRÍCULA INICIAL DA REDE PÚBLICA ESTADUAL, POR LOCALIZAÇÃO, SEGUNDO ETAPA/MODALIDADE E PERÍODO/ANO/SÉRIE/SEGMENTO 2015

ETAPA/ MODALIDADE DA EDUCAÇÃO	PERÍODO/ANO/SÉRIE/ SEGMENTO TURNO	TOTAL	LOCALIZAÇÃO	
			URBANA	RURAL
EDUCAÇÃO INFANTIL	<b>TOTAL GERAL</b>	<b>87</b>	<b>87</b>	-
	<b>CRECHE</b>	-	-	-
	Berçário	-	-	-
	Maternal I	-	-	-
	Maternal II	-	-	-
	<b>PRÉ-ESCOLA</b>	<b>87</b>	<b>87</b>	-
	1º Período	26	26	-
2º Período	61	61	-	
ENSINO FUNDAMENTAL - 08 E 09 ANOS	<b>TOTAL GERAL</b>	<b>1.178</b>	<b>1.178</b>	-
	Diurno	1.178	1.178	-
	Noturno	-	-	-
	1º ano	70	70	-
	2º ano	60	60	-
	3º ano	88	88	-
	4º ano	110	110	-
	5º ano	90	90	-
	<b>6º ano - Total</b>	<b>233</b>	<b>233</b>	-
	Diurno	233	233	-
	Noturno	-	-	-
	<b>7º ano - Total</b>	<b>187</b>	<b>187</b>	-
	Diurno	187	187	-
	Noturno	-	-	-
	<b>8º ano - Total</b>	<b>180</b>	<b>180</b>	-
	Diurno	180	180	-
	Noturno	-	-	-
	<b>9º ano - Total</b>	<b>-</b>	<b>-</b>	-
	Diurno	-	-	-
	Noturno	-	-	-
	<b>7ª série - Total</b>	<b>-</b>	<b>-</b>	-
	Diurno	-	-	-
	Noturno	-	-	-
<b>8ª série - Total</b>	<b>160</b>	<b>160</b>	-	
Diurno	160	160	-	
Noturno	-	-	-	
ENSINO MÉDIO	<b>TOTAL GERAL</b>	<b>549</b>	<b>549</b>	-
	Diurno	437	437	-
	Noturno	112	112	-
	<b>1ª série - Total</b>	<b>230</b>	<b>230</b>	-
	Diurno	190	190	-
	Noturno	40	40	-
	<b>2ª série - Total</b>	<b>178</b>	<b>178</b>	-
	Diurno	139	139	-
	Noturno	39	39	-
	<b>3ª série - Total</b>	<b>141</b>	<b>141</b>	-
	Diurno	108	108	-
	Noturno	33	33	-
	<b>Distorção Idade-Série - Total</b>	<b>-</b>	<b>-</b>	-
	Diurno	-	-	-
Noturno	-	-	-	
EDUCAÇÃO DE JOVENS E ADULTOS	<b>TOTAL GERAL</b>	<b>382</b>	<b>382</b>	-
	Diurno	-	-	-
	Noturno	382	382	-
	<b>1º Segmento - Total</b>	<b>-</b>	<b>-</b>	-
	Diurno	-	-	-
	Noturno	-	-	-
	<b>2º Segmento - Total</b>	<b>179</b>	<b>179</b>	-
	Diurno	-	-	-
	Noturno	179	179	-
	<b>3º Segmento - Total</b>	<b>203</b>	<b>203</b>	-
	Diurno	-	-	-
Noturno	203	203	-	

FONTE: CENSO ESCOLAR-SE/DF

Notas: 1) Incluídos os alunos das CDI (Correção da Distorção Idade-Série e Ano) no Ensino Fundamental em 8 e 9 anos de escolarização.

2) A matrícula da Educação de Jovens e Adultos corresponde ao 1º semestre 2015.

3) Devido a implantação gradativa do Ensino Fundamental de 09 anos, não existem mais séries iniciais do Ensino Fundamental de 08 anos.

# Caderno de Matrículas 2015

REGIÃO ADMINISTRATIVA  
CANDANGOLÂNDIA

## 3.1.33. MATRÍCULA INICIAL DA REDE PÚBLICA ESTADUAL, POR LOCALIZAÇÃO, SEGUNDO ETAPA/MODALIDADE E PERÍODO/ANO/SÉRIE/SEGMENTO 2015

ETAPA/ MODALIDADE DA EDUCAÇÃO	PERÍODO/ANO/SÉRIE/ SEGMENTO TURNO	TOTAL	LOCALIZAÇÃO	
			URBANA	RURAL
EDUCAÇÃO INFANTIL	<b>TOTAL GERAL</b>	<b>365</b>	<b>365</b>	-
	<b>CRECHE</b>	-	-	-
	Berçário	-	-	-
	Maternal I	-	-	-
	Maternal II	-	-	-
	<b>PRÉ-ESCOLA</b>	<b>365</b>	<b>365</b>	-
	1º Período	193	193	-
2º Período	172	172	-	
ENSINO FUNDAMENTAL - 08 E 09 ANOS	<b>TOTAL GERAL</b>	<b>1.496</b>	<b>1.496</b>	-
	Diurno	1.496	1.496	-
	Noturno	-	-	-
	1º ano	151	151	-
	2º ano	143	143	-
	3º ano	176	176	-
	4º ano	161	161	-
	5º ano	182	182	-
	<b>6º ano - Total</b>	<b>189</b>	<b>189</b>	-
	Diurno	189	189	-
	Noturno	-	-	-
	<b>7º ano - Total</b>	<b>175</b>	<b>175</b>	-
	Diurno	175	175	-
	Noturno	-	-	-
	<b>8º ano - Total</b>	<b>151</b>	<b>151</b>	-
	Diurno	151	151	-
	Noturno	-	-	-
	<b>9º ano - Total</b>	-	-	-
	Diurno	-	-	-
	Noturno	-	-	-
	<b>7ª série - Total</b>	-	-	-
	Diurno	-	-	-
	Noturno	-	-	-
<b>8ª série - Total</b>	<b>168</b>	<b>168</b>	-	
Diurno	168	168	-	
Noturno	-	-	-	
ENSINO MÉDIO	<b>TOTAL GERAL</b>	<b>519</b>	<b>519</b>	-
	Diurno	432	432	-
	Noturno	87	87	-
	<b>1ª série - Total</b>	<b>277</b>	<b>277</b>	-
	Diurno	240	240	-
	Noturno	37	37	-
	<b>2ª série - Total</b>	<b>142</b>	<b>142</b>	-
	Diurno	116	116	-
	Noturno	26	26	-
	<b>3ª série - Total</b>	<b>100</b>	<b>100</b>	-
	Diurno	76	76	-
	Noturno	24	24	-
	<b>Distorção Idade-Série - Total</b>	-	-	-
Diurno	-	-	-	
Noturno	-	-	-	
EDUCAÇÃO DE JOVENS E ADULTOS	<b>TOTAL GERAL</b>	<b>351</b>	<b>351</b>	-
	Diurno	-	-	-
	Noturno	351	351	-
	<b>1º Segmento - Total</b>	<b>49</b>	<b>49</b>	-
	Diurno	-	-	-
	Noturno	49	49	-
	<b>2º Segmento - Total</b>	<b>149</b>	<b>149</b>	-
	Diurno	-	-	-
	Noturno	149	149	-
	<b>3º Segmento - Total</b>	<b>153</b>	<b>153</b>	-
Diurno	-	-	-	
Noturno	153	153	-	

FONTE: CENSO ESCOLAR-SE/DF

Notas: 1) Incluídos os alunos das CDI (Correção da Distorção Idade-Série e Ano) no Ensino Fundamental em 8 e 9 anos de escolarização.

2) A matrícula da Educação de Jovens e Adultos corresponde ao 1º semestre 2015.

3) Devido a implantação gradativa do Ensino Fundamental de 09 anos, não existem mais séries iniciais do Ensino Fundamental de 08 anos.

# Caderno de Matrículas 2015

REGIÃO ADMINISTRATIVA  
ÁGUAS CLARAS

## 3.1.34. MATRÍCULA INICIAL DA REDE PÚBLICA ESTADUAL, POR LOCALIZAÇÃO, SEGUNDO ETAPA/MODALIDADE E PERÍODO/ANO/SÉRIE/SEGMENTO 2015

ETAPA/ MODALIDADE DA EDUCAÇÃO	PERÍODO/ANO/SÉRIE/ SEGMENTO TURNO	TOTAL	LOCALIZAÇÃO	
			URBANA	RURAL
EDUCAÇÃO INFANTIL	<b>TOTAL GERAL</b>	<b>514</b>	<b>514</b>	-
	<b>CRECHE</b>	<b>30</b>	<b>30</b>	-
	Berçário	6	6	-
	Maternal I	10	10	-
	Maternal II	14	14	-
	<b>PRÉ-ESCOLA</b>	<b>484</b>	<b>484</b>	-
	1º Período	179	179	-
2º Período	305	305	-	
ENSINO FUNDAMENTAL - 08 E 09 ANOS	<b>TOTAL GERAL</b>	<b>1.495</b>	<b>1.495</b>	-
	Diurno	1.495	1.495	-
	Noturno	-	-	-
	1º ano	214	214	-
	2º ano	203	203	-
	3º ano	269	269	-
	4º ano	179	179	-
	5º ano	148	148	-
	<b>6º ano - Total</b>	<b>192</b>	<b>192</b>	-
	Diurno	192	192	-
	Noturno	-	-	-
	<b>7º ano - Total</b>	<b>162</b>	<b>162</b>	-
	Diurno	162	162	-
	Noturno	-	-	-
	<b>8º ano - Total</b>	<b>128</b>	<b>128</b>	-
	Diurno	128	128	-
	Noturno	-	-	-
	<b>9º ano - Total</b>	<b>-</b>	<b>-</b>	-
	Diurno	-	-	-
	Noturno	-	-	-
	<b>7ª série - Total</b>	<b>-</b>	<b>-</b>	-
	Diurno	-	-	-
	Noturno	-	-	-
<b>8ª série - Total</b>	<b>-</b>	<b>-</b>	-	
Diurno	-	-	-	
Noturno	-	-	-	
ENSINO MÉDIO	<b>TOTAL GERAL</b>	<b>-</b>	<b>-</b>	-
	Diurno	-	-	-
	Noturno	-	-	-
	<b>1ª série - Total</b>	<b>-</b>	<b>-</b>	-
	Diurno	-	-	-
	Noturno	-	-	-
	<b>2ª série - Total</b>	<b>-</b>	<b>-</b>	-
	Diurno	-	-	-
	Noturno	-	-	-
	<b>3ª série - Total</b>	<b>-</b>	<b>-</b>	-
	Diurno	-	-	-
	Noturno	-	-	-
	<b>Distorção Idade-Série - Total</b>	<b>-</b>	<b>-</b>	-
Diurno	-	-	-	
Noturno	-	-	-	
EDUCAÇÃO DE JOVENS E ADULTOS	<b>TOTAL GERAL</b>	<b>-</b>	<b>-</b>	-
	Diurno	-	-	-
	Noturno	-	-	-
	<b>1º Segmento - Total</b>	<b>-</b>	<b>-</b>	-
	Diurno	-	-	-
	Noturno	-	-	-
	<b>2º Segmento - Total</b>	<b>-</b>	<b>-</b>	-
	Diurno	-	-	-
	Noturno	-	-	-
	<b>3º Segmento - Total</b>	<b>-</b>	<b>-</b>	-
	Diurno	-	-	-
	Noturno	-	-	-

FONTE: CENSO ESCOLAR-SE/DF

Notas: 1) Incluídos os alunos das CDI (Correção da Distorção Idade-Série e Ano) no Ensino Fundamental em 9 anos de escolarização.

2) Devido a implantação gradativa do Ensino Fundamental de 09 anos, não existem mais séries iniciais do Ensino Fundamental de 08 anos.

# Caderno de Matrículas 2015

REGIÃO ADMINISTRATIVA  
RIACHO FUNDO II

## 3.1.35. MATRÍCULA INICIAL DA REDE PÚBLICA ESTADUAL, POR LOCALIZAÇÃO, SEGUNDO ETAPA/MODALIDADE E PERÍODO/ANO/SÉRIE/SEGMENTO 2015

ETAPA/ MODALIDADE DA EDUCAÇÃO	PERÍODO/ANO/SÉRIE/ SEGMENTO TURNO	TOTAL	LOCALIZAÇÃO	
			URBANA	RURAL
EDUCAÇÃO INFANTIL	<b>TOTAL GERAL</b>	<b>642</b>	<b>642</b>	-
	<b>CRECHE</b>	-	-	-
	Berçário	-	-	-
	Maternal I	-	-	-
	Maternal II	-	-	-
	<b>PRÉ-ESCOLA</b>	<b>642</b>	<b>642</b>	-
	1º Período	156	156	-
2º Período	486	486	-	
ENSINO FUNDAMENTAL - 08 E 09 ANOS	<b>TOTAL GERAL</b>	<b>4.540</b>	<b>4.540</b>	-
	Diurno	4.540	4.540	-
	Noturno	-	-	-
	1º ano	516	516	-
	2º ano	462	462	-
	3º ano	390	390	-
	4º ano	442	442	-
	5º ano	478	478	-
	<b>6º ano -Total</b>	<b>747</b>	<b>747</b>	-
	Diurno	747	747	-
	Noturno	-	-	-
	<b>7º ano -Total</b>	<b>498</b>	<b>498</b>	-
	Diurno	498	498	-
	Noturno	-	-	-
	<b>8º ano -Total</b>	<b>491</b>	<b>491</b>	-
	Diurno	491	491	-
	Noturno	-	-	-
	<b>9º ano -Total</b>	-	-	-
	Diurno	-	-	-
	Noturno	-	-	-
	<b>7ª série - Total</b>	-	-	-
	Diurno	-	-	-
	Noturno	-	-	-
<b>8ª série - Total</b>	<b>516</b>	<b>516</b>	-	
Diurno	516	516	-	
Noturno	-	-	-	
ENSINO MÉDIO	<b>TOTAL GERAL</b>	<b>956</b>	<b>956</b>	-
	Diurno	862	862	-
	Noturno	94	94	-
	<b>1ª série -Total</b>	<b>462</b>	<b>462</b>	-
	Diurno	431	431	-
	Noturno	31	31	-
	<b>2ª série - Total</b>	<b>352</b>	<b>352</b>	-
	Diurno	314	314	-
	Noturno	38	38	-
	<b>3ª série - Total</b>	<b>142</b>	<b>142</b>	-
	Diurno	117	117	-
	Noturno	25	25	-
	<b>Distorção Idade-Série - Total</b>	-	-	-
Diurno	-	-	-	
Noturno	-	-	-	
EDUCAÇÃO DE JOVENS E ADULTOS	<b>TOTAL GERAL</b>	<b>964</b>	<b>964</b>	-
	Diurno	-	-	-
	Noturno	964	964	-
	<b>1º Segmento - Total</b>	<b>135</b>	<b>135</b>	-
	Diurno	-	-	-
	Noturno	135	135	-
	<b>2º Segmento - Total</b>	<b>498</b>	<b>498</b>	-
	Diurno	-	-	-
	Noturno	498	498	-
	<b>3º Segmento - Total</b>	<b>331</b>	<b>331</b>	-
Diurno	-	-	-	
Noturno	331	331	-	

FONTE: CENSO ESCOLAR-SE/DF

Notas: 1) Incluídos os alunos das CDI (Correção da Distorção Idade-Série e Ano) no Ensino Fundamental em 8 e 9 anos de escolarização.

2) A matrícula da Educação de Jovens e Adultos corresponde ao 1º semestre 2015.

3) Devido a implantação gradativa do Ensino Fundamental de 09 anos, não existem mais séries iniciais do Ensino Fundamental de 08 anos.

# Caderno de Matrículas 2015

REGIÃO ADMINISTRATIVA  
SUDOESTE/OCTOGONAL

## 3.1.36. MATRÍCULA INICIAL DA REDE PÚBLICA ESTADUAL, POR LOCALIZAÇÃO, SEGUNDO ETAPA/MODALIDADE E PERÍODO/ANO/SÉRIE/SEGMENTO 2015

ETAPA/ MODALIDADE DA EDUCAÇÃO	PERÍODO/ANO/SÉRIE/ SEGMENTO	TOTAL	LOCALIZAÇÃO	
	TURNO		URBANA	RURAL
EDUCAÇÃO INFANTIL	<b>TOTAL GERAL</b>	<b>46</b>	<b>46</b>	-
	<b>CRECHE</b>	-	-	-
	Berçário	-	-	-
	Maternal I	-	-	-
	Maternal II	-	-	-
	<b>PRÉ-ESCOLA</b>	<b>46</b>	<b>46</b>	-
	1º Período	23	23	-
2º Período	23	23	-	
ENSINO FUNDAMENTAL - 08 E 09 ANOS	<b>TOTAL GERAL</b>	<b>297</b>	<b>297</b>	-
	Diurno	297	297	-
	Noturno	-	-	-
	1º ano	46	46	-
	2º ano	57	57	-
	3º ano	63	63	-
	4º ano	62	62	-
	5º ano	69	69	-
	<b>6º ano - Total</b>	-	-	-
	Diurno	-	-	-
	Noturno	-	-	-
	<b>7º ano - Total</b>	-	-	-
	Diurno	-	-	-
	Noturno	-	-	-
	<b>8º ano - Total</b>	-	-	-
	Diurno	-	-	-
	Noturno	-	-	-
	<b>9º ano - Total</b>	-	-	-
	Diurno	-	-	-
	Noturno	-	-	-
	<b>7ª série - Total</b>	-	-	-
	Diurno	-	-	-
	Noturno	-	-	-
	<b>8ª série - Total</b>	-	-	-
	Diurno	-	-	-
	Noturno	-	-	-
	ENSINO MÉDIO	<b>TOTAL GERAL</b>	-	-
Diurno		-	-	-
Noturno		-	-	-
<b>1ª série - Total</b>		-	-	-
Diurno		-	-	-
Noturno		-	-	-
<b>2ª série - Total</b>		-	-	-
Diurno		-	-	-
Noturno		-	-	-
<b>3ª série - Total</b>		-	-	-
Diurno		-	-	-
Noturno		-	-	-
<b>Distorção Idade-Série - Total</b>		-	-	-
Diurno		-	-	-
Noturno		-	-	-
EDUCAÇÃO DE JOVENS E ADULTOS	<b>TOTAL GERAL</b>	-	-	-
	Diurno	-	-	-
	Noturno	-	-	-
	<b>1º Segmento - Total</b>	-	-	-
	Diurno	-	-	-
	Noturno	-	-	-
	<b>2º Segmento - Total</b>	-	-	-
	Diurno	-	-	-
	Noturno	-	-	-
	<b>3º Segmento - Total</b>	-	-	-
	Diurno	-	-	-
	Noturno	-	-	-

FONTE: CENSO ESCOLAR-SE/DF

Notas: 1) Incluídos os alunos das CDI (Correção da Distorção Idade-Série e Ano) no Ensino Fundamental em 9 anos de escolarização.



# Caderno de Matrículas 2015

REGIÃO ADMINISTRATIVA  
VARJÃO

## 3.1.37. MATRÍCULA INICIAL DA REDE PÚBLICA ESTADUAL, POR LOCALIZAÇÃO, SEGUNDO ETAPA/MODALIDADE E PERÍODO/ANO/SÉRIE/SEGMENTO 2015

ETAPA/ MODALIDADE DA EDUCAÇÃO	PERÍODO/ANO/SÉRIE/ SEGMENTO	TOTAL	LOCALIZAÇÃO	
	TURNOS		URBANA	RURAL
EDUCAÇÃO INFANTIL	<b>TOTAL GERAL</b>	<b>218</b>	<b>218</b>	-
	<b>CRECHE</b>	-	-	-
	Berçário	-	-	-
	Maternal I	-	-	-
	Maternal II	-	-	-
	<b>PRÉ-ESCOLA</b>	<b>218</b>	<b>218</b>	-
	1º Período	107	107	-
2º Período	111	111	-	
ENSINO FUNDAMENTAL - 08 E 09 ANOS	<b>TOTAL GERAL</b>	<b>656</b>	<b>656</b>	-
	Diurno	656	656	-
	Noturno	-	-	-
	1º ano	105	105	-
	2º ano	130	130	-
	3º ano	183	183	-
	4º ano	122	122	-
	5º ano	116	116	-
	<b>6º ano - Total</b>	-	-	-
	Diurno	-	-	-
	Noturno	-	-	-
	<b>7º ano - Total</b>	-	-	-
	Diurno	-	-	-
	Noturno	-	-	-
	<b>8º ano - Total</b>	-	-	-
	Diurno	-	-	-
	Noturno	-	-	-
	<b>9º ano - Total</b>	-	-	-
	Diurno	-	-	-
	Noturno	-	-	-
	<b>7ª série - Total</b>	-	-	-
	Diurno	-	-	-
	Noturno	-	-	-
	<b>8ª série - Total</b>	-	-	-
	Diurno	-	-	-
	Noturno	-	-	-
	ENSINO MÉDIO	<b>TOTAL GERAL</b>	-	-
Diurno		-	-	-
Noturno		-	-	-
<b>1ª série - Total</b>		-	-	-
Diurno		-	-	-
Noturno		-	-	-
<b>2ª série - Total</b>		-	-	-
Diurno		-	-	-
Noturno		-	-	-
<b>3ª série - Total</b>		-	-	-
Diurno		-	-	-
Noturno		-	-	-
<b>Distorção Idade-Série - Total</b>		-	-	-
Diurno		-	-	-
Noturno		-	-	-
EDUCAÇÃO DE JOVENS E ADULTOS	<b>TOTAL GERAL</b>	<b>108</b>	<b>108</b>	-
	Diurno	-	-	-
	Noturno	108	108	-
	<b>1º Segmento - Total</b>	<b>108</b>	<b>108</b>	-
	Diurno	-	-	-
	Noturno	108	108	-
	<b>2º Segmento - Total</b>	-	-	-
	Diurno	-	-	-
	Noturno	-	-	-
	<b>3º Segmento - Total</b>	-	-	-
	Diurno	-	-	-
	Noturno	-	-	-

FONTE: CENSO ESCOLAR-SE/DF

Notas: 1) Incluídos os alunos das CDI (Correção da Distorção Idade-Série e Ano) no Ensino Fundamental em e 9 anos de escolarização.

# Caderno de Matrículas 2015

REGIÃO ADMINISTRATIVA  
PARK WAY

## 3.1.38. MATRÍCULA INICIAL DA REDE PÚBLICA ESTADUAL, POR LOCALIZAÇÃO, SEGUNDO ETAPA/MODALIDADE E PERÍODO/ANO/SÉRIE/SEGMENTO 2015

ETAPA/ MODALIDADE DA EDUCAÇÃO	PERÍODO/ANO/SÉRIE/ SEGMENTO TURNO	TOTAL	LOCALIZAÇÃO	
			URBANA	RURAL
EDUCAÇÃO INFANTIL	<b>TOTAL GERAL</b>	<b>165</b>	<b>165</b>	-
	<b>CRECHE</b>	-	-	-
	Berçário	-	-	-
	Maternal I	-	-	-
	Maternal II	-	-	-
	<b>PRÉ-ESCOLA</b>	<b>165</b>	<b>165</b>	-
	1º Período	59	59	-
2º Período	106	106	-	
ENSINO FUNDAMENTAL - 08 E 09 ANOS	<b>TOTAL GERAL</b>	<b>546</b>	<b>546</b>	-
	Diurno	546	546	-
	Noturno	-	-	-
	1º ano	65	65	-
	2º ano	71	71	-
	3º ano	75	75	-
	4º ano	58	58	-
	5º ano	58	58	-
	<b>6º ano - Total</b>	<b>60</b>	<b>60</b>	-
	Diurno	60	60	-
	Noturno	-	-	-
	<b>7º ano - Total</b>	<b>57</b>	<b>57</b>	-
	Diurno	57	57	-
	Noturno	-	-	-
	<b>8º ano - Total</b>	<b>50</b>	<b>50</b>	-
	Diurno	50	50	-
	Noturno	-	-	-
	<b>9º ano - Total</b>	-	-	-
	Diurno	-	-	-
	Noturno	-	-	-
	<b>7ª série - Total</b>	-	-	-
	Diurno	-	-	-
	Noturno	-	-	-
	<b>8ª série - Total</b>	<b>52</b>	<b>52</b>	-
	Diurno	52	52	-
	Noturno	-	-	-
	ENSINO MÉDIO	<b>TOTAL GERAL</b>	-	-
Diurno		-	-	-
Noturno		-	-	-
<b>1ª série - Total</b>		-	-	-
Diurno		-	-	-
Noturno		-	-	-
<b>2ª série - Total</b>		-	-	-
Diurno		-	-	-
Noturno		-	-	-
<b>3ª série - Total</b>		-	-	-
Diurno		-	-	-
Noturno		-	-	-
<b>Distorção Idade-Série - Total</b>		-	-	-
Diurno		-	-	-
Noturno		-	-	-
EDUCAÇÃO DE JOVENS E ADULTOS	<b>TOTAL GERAL</b>	-	-	-
	Diurno	-	-	-
	Noturno	-	-	-
	<b>1º Segmento - Total</b>	-	-	-
	Diurno	-	-	-
	Noturno	-	-	-
	<b>2º Segmento - Total</b>	-	-	-
	Diurno	-	-	-
	Noturno	-	-	-
	<b>3º Segmento - Total</b>	-	-	-
	Diurno	-	-	-
	Noturno	-	-	-

FONTE: CENSO ESCOLAR-SE/DF

Notas: 1) Incluídos os alunos das CDI (Correção da Distorção Idade-Série e Ano) no Ensino Fundamental em 8 e 9 anos de escolarização.

# Caderno de Matrículas 2015

REGIÃO ADMINISTRATIVA  
SETOR COMPLEMENTAR DE INDÚSTRIA E ABASTECIMENTO - SCIA

## 3.1.39. MATRÍCULA INICIAL DA REDE PÚBLICA ESTADUAL, POR LOCALIZAÇÃO, SEGUNDO ETAPA/MODALIDADE E PERÍODO/ANO/SÉRIE/SEGMENTO 2015

ETAPA/ MODALIDADE DA EDUCAÇÃO	PERÍODO/ANO/SÉRIE/ SEGMENTO TURNO	TOTAL	LOCALIZAÇÃO	
			URBANA	RURAL
EDUCAÇÃO INFANTIL	<b>TOTAL GERAL</b>	<b>322</b>	<b>322</b>	-
	<b>CRECHE</b>	-	-	-
	Berçário	-	-	-
	Maternal I	-	-	-
	Maternal II	-	-	-
	<b>PRÉ-ESCOLA</b>	<b>322</b>	<b>322</b>	-
	1º Período	-	-	-
2º Período	322	322	-	
ENSINO FUNDAMENTAL - 08 E 09 ANOS	<b>TOTAL GERAL</b>	<b>2.758</b>	<b>2.758</b>	-
	Diurno	2.758	2.758	-
	Noturno	-	-	-
	1º ano	414	414	-
	2º ano	429	429	-
	3º ano	490	490	-
	4º ano	296	296	-
	5º ano	546	546	-
	<b>6º ano - Total</b>	<b>583</b>	<b>583</b>	-
	Diurno	583	583	-
	Noturno	-	-	-
	<b>7º ano - Total</b>	-	-	-
	Diurno	-	-	-
	Noturno	-	-	-
	<b>8º ano - Total</b>	-	-	-
	Diurno	-	-	-
	Noturno	-	-	-
	<b>9º ano - Total</b>	-	-	-
	Diurno	-	-	-
	Noturno	-	-	-
	<b>7ª série - Total</b>	-	-	-
	Diurno	-	-	-
	Noturno	-	-	-
<b>8ª série - Total</b>	-	-	-	
Diurno	-	-	-	
Noturno	-	-	-	
ENSINO MÉDIO	<b>TOTAL GERAL</b>	<b>170</b>	<b>170</b>	-
	Diurno	-	-	-
	Noturno	170	170	-
	<b>1ª série - Total</b>	<b>85</b>	<b>85</b>	-
	Diurno	-	-	-
	Noturno	85	85	-
	<b>2ª série - Total</b>	<b>50</b>	<b>50</b>	-
	Diurno	-	-	-
	Noturno	50	50	-
	<b>3ª série - Total</b>	<b>35</b>	<b>35</b>	-
	Diurno	-	-	-
	Noturno	35	35	-
	<b>Distorção Idade-Série - Total</b>	-	-	-
Diurno	-	-	-	
Noturno	-	-	-	
EDUCAÇÃO DE JOVENS E ADULTOS	<b>TOTAL GERAL</b>	<b>1.044</b>	<b>1.044</b>	-
	Diurno	-	-	-
	Noturno	1.044	1.044	-
	<b>1º Segmento - Total</b>	<b>159</b>	<b>159</b>	-
	Diurno	-	-	-
	Noturno	159	159	-
	<b>2º Segmento - Total</b>	<b>391</b>	<b>391</b>	-
	Diurno	-	-	-
	Noturno	391	391	-
	<b>3º Segmento - Total</b>	<b>494</b>	<b>494</b>	-
	Diurno	-	-	-
	Noturno	494	494	-

FONTE: CENSO ESCOLAR-SE/DF

Notas: 1) Incluídos os alunos das CDI (Correção da Distorção Idade-Série e Ano) no Ensino Fundamental em 9 anos de escolarização.

2) A matrícula da Educação de Jovens e Adultos corresponde ao 1º semestre 2015.

3) Devido a implantação gradativa do Ensino Fundamental de 09 anos, não existem mais séries iniciais do Ensino Fundamental de 08 anos.

# Caderno de Matrículas 2015

## REGIÃO ADMINISTRATIVA SOBRADINHO II

### 3.1.40. MATRÍCULA INICIAL DA REDE PÚBLICA ESTADUAL, POR LOCALIZAÇÃO, SEGUNDO ETAPA/MODALIDADE E PERÍODO/ANO/SÉRIE/SEGMENTO 2015

ETAPA/ MODALIDADE DA EDUCAÇÃO	PERÍODO/ANO/SÉRIE/ SEGMENTO TURNO	TOTAL	LOCALIZAÇÃO	
			URBANA	RURAL
EDUCAÇÃO INFANTIL	<b>TOTAL GERAL</b>	<b>670</b>	<b>670</b>	-
	<b>CRECHE</b>	<b>87</b>	<b>87</b>	-
	Berçário	-	-	-
	Maternal I	36	36	-
	Maternal II	51	51	-
	<b>PRÉ-ESCOLA</b>	<b>583</b>	<b>583</b>	-
	1º Período	273	273	-
2º Período	310	310	-	
ENSINO FUNDAMENTAL - 08 E 09 ANOS	<b>TOTAL GERAL</b>	<b>4.968</b>	<b>4.968</b>	-
	Diurno	4.968	4.968	-
	Noturno	-	-	-
	1º ano	457	457	-
	2º ano	440	440	-
	3º ano	531	531	-
	4º ano	515	515	-
	5º ano	541	541	-
	<b>6º ano - Total</b>	<b>892</b>	<b>892</b>	-
	Diurno	892	892	-
	Noturno	-	-	-
	<b>7º ano - Total</b>	<b>608</b>	<b>608</b>	-
	Diurno	608	608	-
	Noturno	-	-	-
	<b>8º ano - Total</b>	<b>560</b>	<b>560</b>	-
	Diurno	560	560	-
	Noturno	-	-	-
	<b>9º ano - Total</b>	<b>-</b>	<b>-</b>	-
	Diurno	-	-	-
	Noturno	-	-	-
	<b>7ª série - Total</b>	<b>-</b>	<b>-</b>	-
	Diurno	-	-	-
	Noturno	-	-	-
<b>8ª série - Total</b>	<b>424</b>	<b>424</b>	-	
Diurno	424	424	-	
Noturno	-	-	-	
ENSINO MÉDIO	<b>TOTAL GERAL</b>	<b>980</b>	<b>980</b>	-
	Diurno	980	980	-
	Noturno	-	-	-
	<b>1ª série - Total</b>	<b>345</b>	<b>345</b>	-
	Diurno	345	345	-
	Noturno	-	-	-
	<b>2ª série - Total</b>	<b>249</b>	<b>249</b>	-
	Diurno	249	249	-
	Noturno	-	-	-
	<b>3ª série - Total</b>	<b>209</b>	<b>209</b>	-
	Diurno	209	209	-
Noturno	-	-	-	
<b>Distorção Idade-Série - Total</b>	<b>177</b>	<b>177</b>	-	
Diurno	177	177	-	
Noturno	-	-	-	
EDUCAÇÃO DE JOVENS E ADULTOS	<b>TOTAL GERAL</b>	<b>922</b>	<b>922</b>	-
	Diurno	-	-	-
	Noturno	922	922	-
	<b>1º Segmento - Total</b>	<b>190</b>	<b>190</b>	-
	Diurno	-	-	-
	Noturno	190	190	-
	<b>2º Segmento - Total</b>	<b>283</b>	<b>283</b>	-
	Diurno	-	-	-
	Noturno	283	283	-
	<b>3º Segmento - Total</b>	<b>449</b>	<b>449</b>	-
Diurno	-	-	-	
Noturno	449	449	-	

FONTE: CENSO ESCOLAR-se/DF

Notas: 1) Incluídos os alunos das CDI (Correção da Distorção Idade-Série e Ano) no Ensino Fundamental em 8 e 9 anos de escolarização.

2) A matrícula da Educação de Jovens e Adultos corresponde ao 1º semestre 2015.

3) Devido a implantação gradativa do Ensino Fundamental de 09 anos, não existem mais séries iniciais do Ensino Fundamental de 08 anos.

# Caderno de Matrículas 2015

REGIÃO ADMINISTRATIVA  
JARDIM BOTÂNICO

## 3.1.41. MATRÍCULA INICIAL DA REDE PÚBLICA ESTADUAL, POR LOCALIZAÇÃO, SEGUNDO ETAPA/MODALIDADE E PERÍODO/ANO/SÉRIE/SEGMENTO 2015

ETAPA/ MODALIDADE DA EDUCAÇÃO	PERÍODO/ANO/SÉRIE/ SEGMENTO TURNO	TOTAL	LOCALIZAÇÃO	
			URBANA	RURAL
EDUCAÇÃO INFANTIL	<b>TOTAL GERAL</b>	-	-	-
	<b>CRECHE</b>	-	-	-
	Berçário	-	-	-
	Maternal I	-	-	-
	Maternal II	-	-	-
	<b>PRÉ-ESCOLA</b>	-	-	-
	1º Período	-	-	-
2º Período	-	-	-	
ENSINO FUNDAMENTAL - 08 E 09 ANOS	<b>TOTAL GERAL</b>	386	386	-
	Diurno	386	386	-
	Noturno	-	-	-
	1º ano	25	25	-
	2º ano	52	52	-
	3º ano	100	100	-
	4º ano	96	96	-
	5º ano	113	113	-
	<b>6º ano - Total</b>	-	-	-
	Diurno	-	-	-
	Noturno	-	-	-
	<b>7º ano - Total</b>	-	-	-
	Diurno	-	-	-
	Noturno	-	-	-
	<b>8º ano - Total</b>	-	-	-
	Diurno	-	-	-
	Noturno	-	-	-
	<b>9º ano - Total</b>	-	-	-
	Diurno	-	-	-
	Noturno	-	-	-
	<b>7ª série - Total</b>	-	-	-
	Diurno	-	-	-
	Noturno	-	-	-
	<b>8ª série - Total</b>	-	-	-
	Diurno	-	-	-
	Noturno	-	-	-
ENSINO MÉDIO	<b>TOTAL GERAL</b>	-	-	-
	Diurno	-	-	-
	Noturno	-	-	-
	<b>1ª série - Total</b>	-	-	-
	Diurno	-	-	-
	Noturno	-	-	-
	<b>2ª série - Total</b>	-	-	-
	Diurno	-	-	-
	Noturno	-	-	-
	<b>3ª série - Total</b>	-	-	-
	Diurno	-	-	-
	Noturno	-	-	-
	<b>Distorção Idade-Série - Total</b>	-	-	-
	Diurno	-	-	-
Noturno	-	-	-	
EDUCAÇÃO DE JOVENS E ADULTOS	<b>TOTAL GERAL</b>	-	-	-
	Diurno	-	-	-
	Noturno	-	-	-
	<b>1º Segmento - Total</b>	-	-	-
	Diurno	-	-	-
	Noturno	-	-	-
	<b>2º Segmento - Total</b>	-	-	-
	Diurno	-	-	-
	Noturno	-	-	-
	<b>3º Segmento - Total</b>	-	-	-
	Diurno	-	-	-
	Noturno	-	-	-

FONTE: CENSO ESCOLAR-SE/DF

Notas: 1) Incluídos os alunos das CDI (Correção da Distorção Idade-Série e Ano) no Ensino Fundamental em 9 anos de escolarização.

# Caderno de Matrículas 2015

REGIÃO ADMINISTRATIVA  
ITAPOÃ

## 3.1.42. MATRÍCULA INICIAL DA REDE PÚBLICA ESTADUAL, POR LOCALIZAÇÃO, SEGUNDO ETAPA/MODALIDADE E PERÍODO/ANO/SÉRIE/SEGMENTO 2015

ETAPA/ MODALIDADE DA EDUCAÇÃO	PERÍODO/ANO/SÉRIE/ SEGMENTO TURNO	TOTAL	LOCALIZAÇÃO	
			URBANA	RURAL
EDUCAÇÃO INFANTIL	<b>TOTAL GERAL</b>	-	-	-
	<b>CRECHE</b>	-	-	-
	Berçário	-	-	-
	Maternal I	-	-	-
	Maternal II	-	-	-
	<b>PRÉ-ESCOLA</b>	-	-	-
	1º Período	-	-	-
2º Período	-	-	-	
ENSINO FUNDAMENTAL - 08 E 09 ANOS	<b>TOTAL GERAL</b>	<b>2.798</b>	<b>2.798</b>	-
	Diurno	2.798	2.798	-
	Noturno	-	-	-
	1º ano	320	320	-
	2º ano	202	202	-
	3º ano	458	458	-
	4º ano	272	272	-
	5º ano	345	345	-
	<b>6º ano - Total</b>	<b>417</b>	<b>417</b>	-
	Diurno	417	417	-
	Noturno	-	-	-
	<b>7º ano - Total</b>	<b>404</b>	<b>404</b>	-
	Diurno	404	404	-
	Noturno	-	-	-
	<b>8º ano - Total</b>	<b>226</b>	<b>226</b>	-
	Diurno	226	226	-
	Noturno	-	-	-
	<b>9º ano - Total</b>	-	-	-
	Diurno	-	-	-
	Noturno	-	-	-
	<b>7ª série - Total</b>	-	-	-
Diurno	-	-	-	
Noturno	-	-	-	
<b>8ª série - Total</b>	<b>154</b>	<b>154</b>	-	
Diurno	154	154	-	
Noturno	-	-	-	
ENSINO MÉDIO	<b>TOTAL GERAL</b>	-	-	-
	Diurno	-	-	-
	Noturno	-	-	-
	<b>1ª série - Total</b>	-	-	-
	Diurno	-	-	-
	Noturno	-	-	-
	<b>2ª série - Total</b>	-	-	-
	Diurno	-	-	-
	Noturno	-	-	-
	<b>3ª série - Total</b>	-	-	-
	Diurno	-	-	-
	Noturno	-	-	-
	<b>Distorção Idade-Série - Total</b>	-	-	-
Diurno	-	-	-	
Noturno	-	-	-	
EDUCAÇÃO DE JOVENS E ADULTOS	<b>TOTAL GERAL</b>	<b>1.027</b>	<b>1.027</b>	-
	Diurno	-	-	-
	Noturno	1.027	1.027	-
	<b>1º Segmento - Total</b>	<b>178</b>	<b>178</b>	-
	Diurno	-	-	-
	Noturno	178	178	-
	<b>2º Segmento - Total</b>	<b>433</b>	<b>433</b>	-
	Diurno	-	-	-
	Noturno	433	433	-
	<b>3º Segmento - Total</b>	<b>416</b>	<b>416</b>	-
	Diurno	-	-	-
	Noturno	416	416	-

FONTE: CENSO ESCOLAR-SE/DF

Notas: 1) Incluídos os alunos das CDI (Correção da Distorção Idade-Série e Ano) no Ensino Fundamental em 8 e 9 anos de escolarização.

2) A matrícula da Educação de Jovens e Adultos corresponde ao 1º semestre 2015.

3) Devido a implantação gradativa do Ensino Fundamental de 09 anos, não existem mais séries iniciais do Ensino Fundamental de 08 anos.

# Caderno de Matrículas 2015

REGIÃO ADMINISTRATIVA  
SIA

## 3.1.43. MATRÍCULA INICIAL DA REDE PÚBLICA ESTADUAL, POR LOCALIZAÇÃO, SEGUNDO ETAPA/MODALIDADE E PERÍODO/ANO/SÉRIE/SEGMENTO 2015

ETAPA/ MODALIDADE DA EDUCAÇÃO	PERÍODO/ANO/SÉRIE/ SEGMENTO TURNO	TOTAL	LOCALIZAÇÃO	
			URBANA	RURAL
EDUCAÇÃO INFANTIL	<b>TOTAL GERAL</b>	21	21	-
	<b>CRECHE</b>	-	-	-
	Berçário	-	-	-
	Maternal I	-	-	-
	Maternal II	-	-	-
	<b>PRÉ-ESCOLA</b>	21	21	-
	1º Período	-	-	-
2º Período	21	21	-	
ENSINO FUNDAMENTAL - 08 E 09 ANOS	<b>TOTAL GERAL</b>	199	199	-
	Diurno	199	199	-
	Noturno	-	-	-
	1º ano	45	45	-
	2º ano	46	46	-
	3º ano	45	45	-
	4º ano	40	40	-
	5º ano	23	23	-
	<b>6º ano - Total</b>	-	-	-
	Diurno	-	-	-
	Noturno	-	-	-
	<b>7º ano - Total</b>	-	-	-
	Diurno	-	-	-
	Noturno	-	-	-
	<b>8º ano - Total</b>	-	-	-
	Diurno	-	-	-
	Noturno	-	-	-
	<b>9º ano - Total</b>	-	-	-
	Diurno	-	-	-
	Noturno	-	-	-
	<b>7ª série - Total</b>	-	-	-
	Diurno	-	-	-
	Noturno	-	-	-
<b>8ª série - Total</b>	-	-	-	
Diurno	-	-	-	
Noturno	-	-	-	
ENSINO MÉDIO	<b>TOTAL GERAL</b>	-	-	-
	Diurno	-	-	-
	Noturno	-	-	-
	<b>1ª série - Total</b>	-	-	-
	Diurno	-	-	-
	Noturno	-	-	-
	<b>2ª série - Total</b>	-	-	-
	Diurno	-	-	-
	Noturno	-	-	-
	<b>3ª série - Total</b>	-	-	-
	Diurno	-	-	-
	Noturno	-	-	-
	<b>Distorção Idade-Série - Total</b>	-	-	-
Diurno	-	-	-	
Noturno	-	-	-	
EDUCAÇÃO DE JOVENS E ADULTOS	<b>TOTAL GERAL</b>	-	-	-
	Diurno	-	-	-
	Noturno	-	-	-
	<b>1º Segmento - Total</b>	-	-	-
	Diurno	-	-	-
	Noturno	-	-	-
	<b>2º Segmento - Total</b>	-	-	-
	Diurno	-	-	-
	Noturno	-	-	-
	<b>3º Segmento - Total</b>	-	-	-
	Diurno	-	-	-
	Noturno	-	-	-

FONTE: CENSO ESCOLAR-SE/DF

Notas: 1) Incluídos os alunos das CDI (Correção da Distorção Idade-Série e Ano) no Ensino Fundamental em 9 anos de escolarização.

# Caderno de Matrículas 2015

REGIÃO ADMINISTRATIVA  
VICENTE PIRES

## 3.1.44. MATRÍCULA INICIAL DA REDE PÚBLICA ESTADUAL, POR LOCALIZAÇÃO, SEGUNDO ETAPA/MODALIDADE E PERÍODO/ANO/SÉRIE/SEGMENTO 2015

ETAPA/ MODALIDADE DA EDUCAÇÃO	PERÍODO/ANO/SÉRIE/ SEGMENTO TURNO	TOTAL	LOCALIZAÇÃO	
			URBANA	RURAL
EDUCAÇÃO INFANTIL	<b>TOTAL GERAL</b>	<b>114</b>	<b>114</b>	-
	<b>CRECHE</b>	-	-	-
	Berçário	-	-	-
	Maternal I	-	-	-
	Maternal II	-	-	-
	<b>PRÉ-ESCOLA</b>	<b>114</b>	<b>114</b>	-
	1º Período	50	50	-
2º Período	64	64	-	
ENSINO FUNDAMENTAL - 08 E 09 ANOS	<b>TOTAL GERAL</b>	<b>819</b>	<b>819</b>	-
	Diurno	819	819	-
	Noturno	-	-	-
	1º ano	119	119	-
	2º ano	144	144	-
	3º ano	209	209	-
	4º ano	192	192	-
	5º ano	155	155	-
	<b>6º ano - Total</b>	-	-	-
	Diurno	-	-	-
	Noturno	-	-	-
	<b>7º ano - Total</b>	-	-	-
	Diurno	-	-	-
	Noturno	-	-	-
	<b>8º ano - Total</b>	-	-	-
	Diurno	-	-	-
	Noturno	-	-	-
	<b>9º ano - Total</b>	-	-	-
	Diurno	-	-	-
	Noturno	-	-	-
	<b>7ª série - Total</b>	-	-	-
	Diurno	-	-	-
	Noturno	-	-	-
<b>8ª série - Total</b>	-	-	-	
Diurno	-	-	-	
Noturno	-	-	-	
ENSINO MÉDIO	<b>TOTAL GERAL</b>	-	-	-
	Diurno	-	-	-
	Noturno	-	-	-
	<b>1ª série - Total</b>	-	-	-
	Diurno	-	-	-
	Noturno	-	-	-
	<b>2ª série - Total</b>	-	-	-
	Diurno	-	-	-
	Noturno	-	-	-
	<b>3ª série - Total</b>	-	-	-
	Diurno	-	-	-
	Noturno	-	-	-
	<b>Distorção Idade-Série - Total</b>	-	-	-
Diurno	-	-	-	
Noturno	-	-	-	
EDUCAÇÃO DE JOVENS E ADULTOS	<b>TOTAL GERAL</b>	-	-	-
	Diurno	-	-	-
	Noturno	-	-	-
	<b>1º Segmento - Total</b>	-	-	-
	Diurno	-	-	-
	Noturno	-	-	-
	<b>2º Segmento - Total</b>	-	-	-
	Diurno	-	-	-
	Noturno	-	-	-
	<b>3º Segmento - Total</b>	-	-	-
	Diurno	-	-	-
Noturno	-	-	-	

FONTE: CENSO ESCOLAR-SE/DF

Notas: 1) Incluídos os alunos das CDI (Correção da Distorção Idade-Série e Ano) no Ensino Fundamental em 9 anos de escolarização.



# Caderno de Matrículas 2015

REGIÃO ADMINISTRATIVA  
FERCAL

## 3.1.45. MATRÍCULA INICIAL DA REDE PÚBLICA ESTADUAL, POR LOCALIZAÇÃO, SEGUNDO ETAPA/MODALIDADE E PERÍODO/ANO/SÉRIE/SEGMENTO 2015

ETAPA/ MODALIDADE DA EDUCAÇÃO	PERÍODO/ANO/SÉRIE/ SEGMENTO TURNO	TOTAL	LOCALIZAÇÃO	
			URBANA	RURAL
EDUCAÇÃO INFANTIL	<b>TOTAL GERAL</b>	<b>147</b>	<b>66</b>	<b>81</b>
	<b>CRECHE</b>	-	-	-
	Berçário	-	-	-
	Maternal I	-	-	-
	Maternal II	-	-	-
	<b>PRÉ-ESCOLA</b>	<b>147</b>	<b>66</b>	<b>81</b>
	1º Período	17	-	17
2º Período	130	66	64	
ENSINO FUNDAMENTAL - 08 E 09 ANOS	<b>TOTAL GERAL</b>	<b>1.597</b>	<b>972</b>	<b>625</b>
	Diurno	1.597	972	625
	Noturno	-	-	-
	1º ano	247	96	151
	2º ano	207	95	112
	3º ano	254	119	135
	4º ano	226	112	114
	5º ano	256	143	113
	<b>6º ano - Total</b>	<b>130</b>	<b>130</b>	-
	Diurno	130	130	-
	Noturno	-	-	-
	<b>7º ano - Total</b>	<b>95</b>	<b>95</b>	-
	Diurno	95	95	-
	Noturno	-	-	-
	<b>8º ano - Total</b>	<b>86</b>	<b>86</b>	-
	Diurno	86	86	-
	Noturno	-	-	-
	<b>9º ano - Total</b>	-	-	-
	Diurno	-	-	-
	Noturno	-	-	-
	<b>7ª série - Total</b>	-	-	-
	Diurno	-	-	-
	Noturno	-	-	-
<b>8ª série - Total</b>	<b>96</b>	<b>96</b>	-	
Diurno	96	96	-	
Noturno	-	-	-	
ENSINO MÉDIO	<b>TOTAL GERAL</b>	<b>189</b>	<b>189</b>	-
	Diurno	-	-	-
	Noturno	189	189	-
	<b>1ª série - Total</b>	<b>66</b>	<b>66</b>	-
	Diurno	-	-	-
	Noturno	66	66	-
	<b>2ª série - Total</b>	<b>71</b>	<b>71</b>	-
	Diurno	-	-	-
	Noturno	71	71	-
	<b>3ª série - Total</b>	<b>52</b>	<b>52</b>	-
	Diurno	-	-	-
	Noturno	52	52	-
	<b>Distorção Idade-Série - Total</b>	-	-	-
Diurno	-	-	-	
Noturno	-	-	-	
EDUCAÇÃO DE JOVENS E ADULTOS	<b>TOTAL GERAL</b>	<b>68</b>	<b>68</b>	-
	Diurno	-	-	-
	Noturno	68	68	-
	<b>1º Segmento - Total</b>	<b>68</b>	<b>68</b>	-
	Diurno	-	-	-
	Noturno	68	68	-
	<b>2º Segmento - Total</b>	-	-	-
	Diurno	-	-	-
	Noturno	-	-	-
	<b>3º Segmento - Total</b>	-	-	-
	Diurno	-	-	-
Noturno	-	-	-	

FONTE: CENSO ESCOLAR-SE/DF

Notas: 1) Incluídos os alunos das CDI (Correção da Distorção Idade-Série e Ano) no Ensino Fundamental em 8 e 9 anos de escolarização.

# Caderno de Matrículas 2015

**Gráfico 2 - Matrícula inicial da Educação Infantil, da Rede Pública Estadual, no Distrito Federal em 2015.**

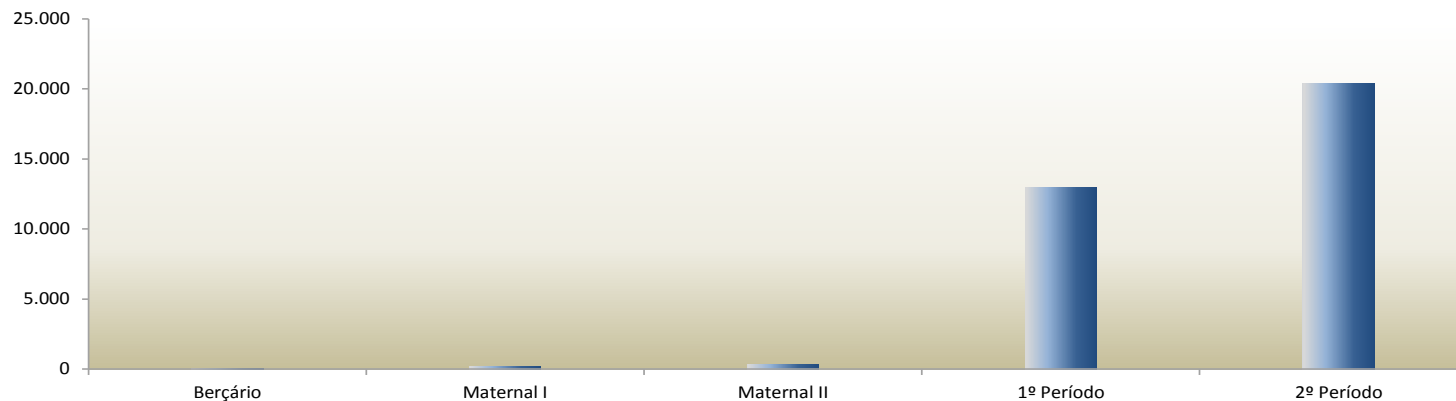

FONTE: CENSO ESCOLAR-SE/DF

**Gráfico 3 - Matrícula inicial do Ensino Fundamental, da Rede Pública Estadual, no Distrito Federal em 2015.**

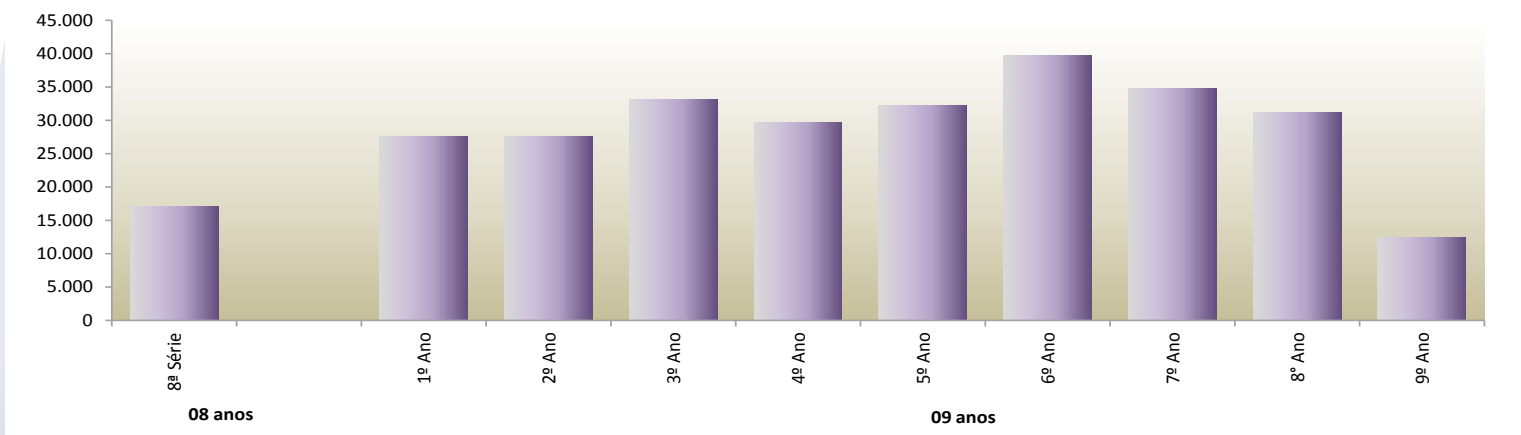

FONTE: CENSO ESCOLAR-SE/DF

# Caderno de Matrículas 2015

**Gráfico 4 - Matrícula inicial do Ensino Médio, da Rede Pública Estadual, no Distrito Federal em 2015.**

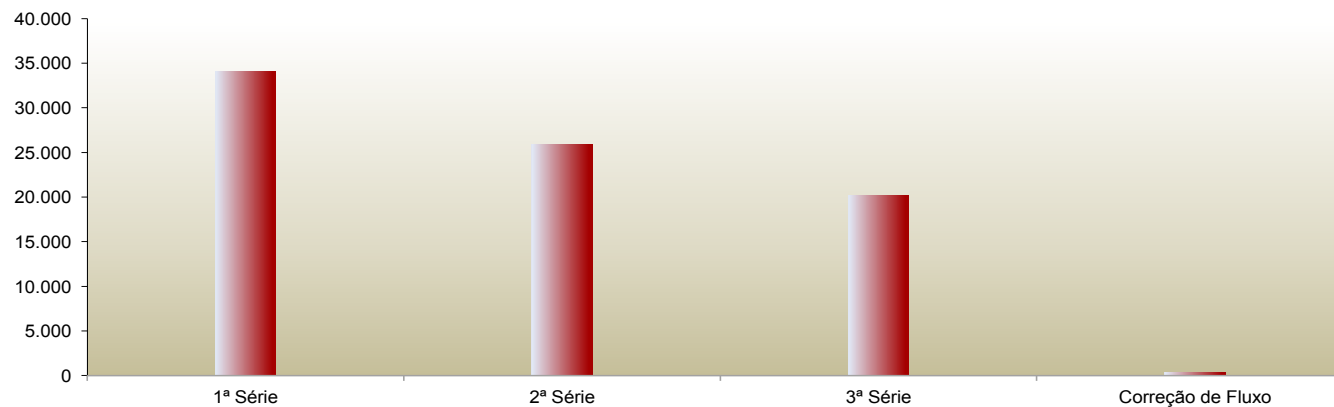

FONTE: CENSO ESCOLAR-SE/DF

**Gráfico 5 - Matrícula inicial da Educação de Jovens e Adultos, da Rede Pública Estadual, no Distrito Federal em 2015.**

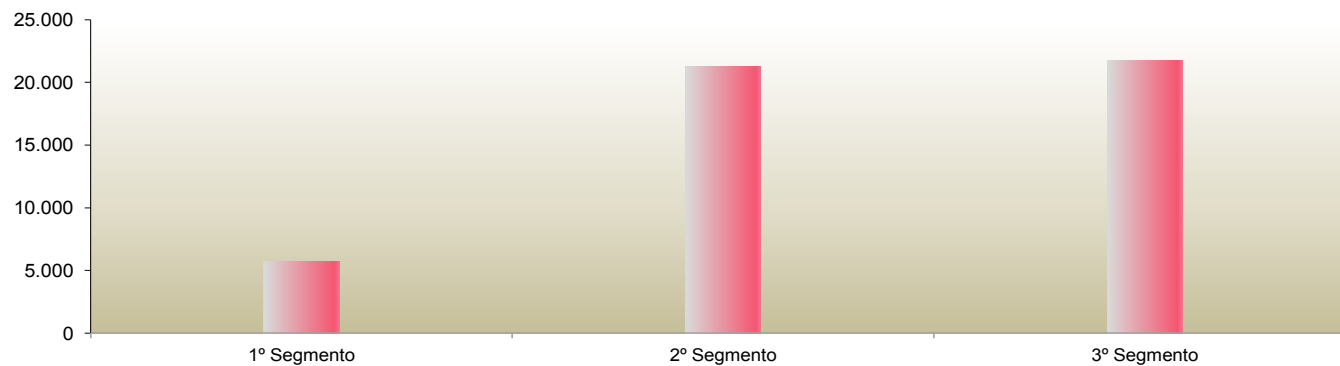

FONTE: CENSO ESCOLAR-SE/DF

# Caderno de Matrículas 2015

REDE PARTICULAR CONVENIADA À SECRETARIA DE ESTADO DE EDUCAÇÃO

## 3.2. MATRÍCULA INICIAL, POR LOCALIZAÇÃO, SEGUNDO ETAPA/MODALIDADE E PERÍODO/ANO DE ESCOLARIZAÇÃO 2015

ETAPA/ MODALIDADE DA EDUCAÇÃO	PERÍODO/ANO/SÉRIE	TOTAL	LOCALIZAÇÃO	
	TURNO		URBANA	RURAL
EDUCAÇÃO INFANTIL	<b>TOTAL GERAL</b>	<b>13.415</b>	<b>13.415</b>	-
	<b>CRECHE</b>	8.756	8.756	-
	Berçário	1.382	1.382	-
	Maternal I	3.243	3.243	-
	Maternal II	4.131	4.131	-
	<b>PRÉ-ESCOLA</b>	<b>4.659</b>	<b>4.659</b>	-
	1º Período	2.679	2.679	-
	2º Período	1.980	1.980	-
ENSINO FUNDAMENTAL 09 ANOS	<b>TOTAL - EF 9 anos</b>	<b>650</b>	<b>650</b>	-
	Diurno	650	650	-
	1º ano	152	152	-
	2º ano	121	121	-
	3º ano	113	113	-
	4º ano	102	102	-
	5º ano	102	102	-
	6º ano	30	30	-
	7º ano	16	16	-
	8º ano	7	7	-
	9º ano	7	7	-

FONTE: CENSO ESCOLAR-SE/DF

Nota: 1) A referida rede não oferece as etapas em turno noturno.

# Caderno de Matrículas 2015

## COORDENAÇÃO REGIONAL DE ENSINO PLANO PILOTO/CRUZEIRO

### 3.2.1. MATRÍCULA INICIAL DA REDE PARTICULAR CONVENIADA À SECRETARIA DE ESTADO DE EDUCAÇÃO, POR LOCALIZAÇÃO, SEGUNDO ETAPA/MODALIDADE E PERÍODO/ANO DE ESCOLARIZAÇÃO 2015

ETAPA/ MODALIDADE DA EDUCAÇÃO	PERÍODO/ANO/SÉRIE	TOTAL	LOCALIZAÇÃO	
	TURNO		URBANA	RURAL
EDUCAÇÃO INFANTIL	<b>TOTAL GERAL</b>	<b>2.179</b>	<b>2.179</b>	-
	<b>CRECHE</b>	<b>1.790</b>	<b>1.790</b>	-
	Berçário	384	384	-
	Maternal I	654	654	-
	Maternal II	752	752	-
	<b>PRÉ-ESCOLA</b>	<b>389</b>	<b>389</b>	-
	1º Período	238	238	-
	2º Período	151	151	-
ENSINO FUNDAMENTAL 09 ANOS	<b>TOTAL - EF 9 anos</b>	-	-	-
	Diurno	-	-	-
	1º ano	-	-	-
	2º ano	-	-	-
	3º ano	-	-	-
	4º ano	-	-	-
	5º ano	-	-	-
	6º ano	-	-	-
	7º ano	-	-	-
	8º ano	-	-	-
	9º ano	-	-	-

FONTE: CENSO ESCOLAR-SE/DF

## COORDENAÇÃO REGIONAL DE ENSINO GAMA

### 3.2.2. MATRÍCULA INICIAL DA REDE PARTICULAR CONVENIADA À SECRETARIA DE ESTADO DE EDUCAÇÃO, POR LOCALIZAÇÃO, SEGUNDO ETAPA/MODALIDADE E PERÍODO/ANO DE ESCOLARIZAÇÃO 2014

ETAPA/ MODALIDADE DA EDUCAÇÃO	PERÍODO/ANO/SÉRIE	TOTAL	LOCALIZAÇÃO	
	TURNO		URBANA	RURAL
EDUCAÇÃO INFANTIL	<b>TOTAL GERAL</b>	<b>976</b>	<b>976</b>	-
	<b>CRECHE</b>	<b>976</b>	<b>976</b>	-
	Berçário	-	-	-
	Maternal I	365	365	-
	Maternal II	611	611	-
	<b>PRÉ-ESCOLA</b>	-	-	-
	1º Período	-	-	-
	2º Período	-	-	-
ENSINO FUNDAMENTAL 09 ANOS	<b>TOTAL - EF 9 anos</b>	-	-	-
	Diurno	-	-	-
	1º ano	-	-	-
	2º ano	-	-	-
	3º ano	-	-	-
	4º ano	-	-	-
	5º ano	-	-	-
	6º ano	-	-	-
	7º ano	-	-	-
	8º ano	-	-	-
	9º ano	-	-	-

FONTE: CENSO ESCOLAR-SE/DF

# Caderno de Matrículas 2015

## COORDENAÇÃO REGIONAL DE ENSINO TAGUATINGA

### 3.2.3. MATRÍCULA INICIAL DA REDE PARTICULAR CONVENIADA À SECRETARIA DE ESTADO DE EDUCAÇÃO, POR LOCALIZAÇÃO, SEGUNDO ETAPA/MODALIDADE E PERÍODO/ANO DE ESCOLARIZAÇÃO 2015

ETAPA/ MODALIDADE DA EDUCAÇÃO	PERÍODO/ANO/SÉRIE	TOTAL	LOCALIZAÇÃO	
	TURNOS		URBANA	RURAL
EDUCAÇÃO INFANTIL	<b>TOTAL GERAL</b>	<b>1.477</b>	<b>1.477</b>	<b>-</b>
	<b>CRECHE</b>	<b>1.241</b>	<b>1.241</b>	<b>-</b>
	Berçário	265	265	-
	Maternal I	489	489	-
	Maternal II	487	487	-
	<b>PRÉ-ESCOLA</b>	<b>236</b>	<b>236</b>	<b>-</b>
	1º Período	169	169	-
2º Período	67	67	-	
ENSINO FUNDAMENTAL 09 ANOS	<b>TOTAL - EF 9 anos</b>	<b>-</b>	<b>-</b>	<b>-</b>
	Diurno	-	-	-
	1º ano	-	-	-
	2º ano	-	-	-
	3º ano	-	-	-
	4º ano	-	-	-
	5º ano	-	-	-
	6º ano	-	-	-
	7º ano	-	-	-
	8º ano	-	-	-
9º ano	-	-	-	

FONTE: CENSO ESCOLAR-SE/DF

## COORDENAÇÃO REGIONAL DE ENSINO BRAZLÂNDIA

### 3.2.4. MATRÍCULA INICIAL DA REDE PARTICULAR CONVENIADA À SECRETARIA DE ESTADO DE EDUCAÇÃO, POR LOCALIZAÇÃO, SEGUNDO ETAPA/MODALIDADE E PERÍODO/ANO DE ESCOLARIZAÇÃO 2015

ETAPA/ MODALIDADE DA EDUCAÇÃO	PERÍODO/ANO/SÉRIE	TOTAL	LOCALIZAÇÃO	
	TURNOS		URBANA	RURAL
EDUCAÇÃO INFANTIL	<b>TOTAL GERAL</b>	<b>232</b>	<b>232</b>	<b>-</b>
	<b>CRECHE</b>	<b>108</b>	<b>108</b>	<b>-</b>
	Berçário	-	-	-
	Maternal I	42	42	-
	Maternal II	66	66	-
	<b>PRÉ-ESCOLA</b>	<b>124</b>	<b>124</b>	<b>-</b>
	1º Período	72	72	-
2º Período	52	52	-	
ENSINO FUNDAMENTAL 09 ANOS	<b>TOTAL - EF 9 anos</b>	<b>-</b>	<b>-</b>	<b>-</b>
	Diurno	-	-	-
	1º ano	-	-	-
	2º ano	-	-	-
	3º ano	-	-	-
	4º ano	-	-	-
	5º ano	-	-	-
	6º ano	-	-	-
	7º ano	-	-	-
	8º ano	-	-	-
9º ano	-	-	-	

FONTE: CENSO ESCOLAR-SE/DF

# Caderno de Matrículas 2015

## COORDENAÇÃO REGIONAL DE ENSINO SOBRADINHO

### 3.2.5. MATRÍCULA INICIAL DA REDE PARTICULAR CONVENIADA À SECRETARIA DE ESTADO DE EDUCAÇÃO, POR LOCALIZAÇÃO, SEGUNDO ETAPA/MODALIDADE E PERÍODO/ANO DE ESCOLARIZAÇÃO 2015

ETAPA/ MODALIDADE DA EDUCAÇÃO	PERÍODO/ANO/SÉRIE	TOTAL	LOCALIZAÇÃO	
	TURNO		URBANA	RURAL
EDUCAÇÃO INFANTIL	<b>TOTAL GERAL</b>	<b>658</b>	<b>658</b>	-
	<b>CRECHE</b>	330	330	-
	Berçário	47	47	-
	Maternal I	142	142	-
	Maternal II	141	141	-
	<b>PRÉ-ESCOLA</b>	<b>328</b>	<b>328</b>	-
	1º Período	172	172	-
	2º Período	156	156	-
ENSINO FUNDAMENTAL 09 ANOS	<b>TOTAL - EF 9 anos</b>	<b>139</b>	<b>139</b>	-
	Diurno	139	139	-
	1º ano	20	20	-
	2º ano	11	11	-
	3º ano	14	14	-
	4º ano	20	20	-
	5º ano	14	14	-
	6º ano	30	30	-
	7º ano	16	16	-
	8º ano	7	7	-
	9º ano	7	7	-

FONTE: CENSO ESCOLAR-SE/DF

## COORDENAÇÃO REGIONAL DE ENSINO PLANALTIMA

### 3.2.6. MATRÍCULA INICIAL DA REDE PARTICULAR CONVENIADA À SECRETARIA DE ESTADO DE EDUCAÇÃO, POR LOCALIZAÇÃO, SEGUNDO ETAPA/MODALIDADE E PERÍODO/ANO DE ESCOLARIZAÇÃO 2015

ETAPA/ MODALIDADE DA EDUCAÇÃO	PERÍODO/ANO/SÉRIE	TOTAL	LOCALIZAÇÃO	
	TURNO		URBANA	RURAL
EDUCAÇÃO INFANTIL	<b>TOTAL GERAL</b>	<b>550</b>	<b>550</b>	-
	<b>CRECHE</b>	277	277	-
	Berçário	47	47	-
	Maternal I	105	105	-
	Maternal II	125	125	-
	<b>PRÉ-ESCOLA</b>	<b>273</b>	<b>273</b>	-
	1º Período	123	123	-
	2º Período	150	150	-
ENSINO FUNDAMENTAL 09 ANOS	<b>TOTAL - EF 9 anos</b>	-	-	-
	Diurno	-	-	-
	1º ano	-	-	-
	2º ano	-	-	-
	3º ano	-	-	-
	4º ano	-	-	-
	5º ano	-	-	-
	6º ano	-	-	-
	7º ano	-	-	-
	8º ano	-	-	-
	9º ano	-	-	-

FONTE: CENSO ESCOLAR-SE/DF

# Caderno de Matrículas 2015

## COORDENAÇÃO REGIONAL DE ENSINO NÚCLEO BANDEIRANTE

### 3.2.7. MATRÍCULA INICIAL DA REDE PARTICULAR CONVENIADA À SECRETARIA DE ESTADO DE EDUCAÇÃO, POR LOCALIZAÇÃO, SEGUNDO ETAPA/MODALIDADE E PERÍODO/ANO DE ESCOLARIZAÇÃO 2015

ETAPA/ MODALIDADE DA EDUCAÇÃO	PERÍODO/ANO/SÉRIE	TOTAL	LOCALIZAÇÃO	
	TURNO		URBANA	RURAL
EDUCAÇÃO INFANTIL	<b>TOTAL GERAL</b>	<b>890</b>	<b>890</b>	<b>-</b>
	<b>CRECHE</b>	630	630	-
	Berçário	125	125	-
	Maternal I	211	211	-
	Maternal II	294	294	-
	<b>PRÉ-ESCOLA</b>	<b>260</b>	<b>260</b>	<b>-</b>
	1º Período	260	260	-
	2º Período	-	-	-
ENSINO FUNDAMENTAL 09 ANOS	<b>TOTAL - EF 9 anos</b>	<b>-</b>	<b>-</b>	<b>-</b>
	Diurno	-	-	-
	1º ano	-	-	-
	2º ano	-	-	-
	3º ano	-	-	-
	4º ano	-	-	-
	5º ano	-	-	-
	6º ano	-	-	-
	7º ano	-	-	-
	8º ano	-	-	-
9º ano	-	-	-	

FONTE: CENSO ESCOLAR-SE/DF

## COORDENAÇÃO REGIONAL DE ENSINO CEILÂNDIA

### 3.2.8. MATRÍCULA INICIAL DA REDE PARTICULAR CONVENIADA À SECRETARIA DE ESTADO DE EDUCAÇÃO, POR LOCALIZAÇÃO, SEGUNDO ETAPA/MODALIDADE E PERÍODO/ANO DE ESCOLARIZAÇÃO 2015

ETAPA/ MODALIDADE DA EDUCAÇÃO	PERÍODO/ANO/SÉRIE	TOTAL	LOCALIZAÇÃO	
	TURNO		URBANA	RURAL
EDUCAÇÃO INFANTIL	<b>TOTAL GERAL</b>	<b>2.356</b>	<b>2.356</b>	<b>-</b>
	<b>CRECHE</b>	1.288	1.288	-
	Berçário	220	220	-
	Maternal I	460	460	-
	Maternal II	608	608	-
	<b>PRÉ-ESCOLA</b>	<b>1.068</b>	<b>1.068</b>	<b>-</b>
	1º Período	552	552	-
	2º Período	516	516	-
ENSINO FUNDAMENTAL 09 ANOS	<b>TOTAL - EF 9 anos</b>	<b>-</b>	<b>-</b>	<b>-</b>
	Diurno	-	-	-
	1º ano	-	-	-
	2º ano	-	-	-
	3º ano	-	-	-
	4º ano	-	-	-
	5º ano	-	-	-
	6º ano	-	-	-
	7º ano	-	-	-
	8º ano	-	-	-
9º ano	-	-	-	

FONTE: CENSO ESCOLAR-SE/DF



# Caderno de Matrículas 2015

## COORDENAÇÃO REGIONAL DE ENSINO GUARÁ

### 3.2.9. MATRÍCULA INICIAL DA REDE PARTICULAR CONVENIADA À SECRETARIA DE ESTADO DE EDUCAÇÃO, POR LOCALIZAÇÃO, SEGUNDO ETAPA/MODALIDADE E PERÍODO/ANO DE ESCOLARIZAÇÃO 2015

ETAPA/ MODALIDADE DA EDUCAÇÃO	PERÍODO/ANO/SÉRIE	TOTAL	LOCALIZAÇÃO	
	TURNO		URBANA	RURAL
EDUCAÇÃO INFANTIL	<b>TOTAL GERAL</b>	<b>510</b>	<b>510</b>	<b>-</b>
	<b>CRECHE</b>	<b>215</b>	<b>215</b>	<b>-</b>
	Berçário	37	37	-
	Maternal I	45	45	-
	Maternal II	133	133	-
	<b>PRÉ-ESCOLA</b>	<b>295</b>	<b>295</b>	<b>-</b>
	1º Período	167	167	-
	2º Período	128	128	-
ENSINO FUNDAMENTAL 09 ANOS	<b>TOTAL - EF 9 anos</b>	<b>-</b>	<b>-</b>	<b>-</b>
	Diurno	-	-	-
	1º ano	-	-	-
	2º ano	-	-	-
	3º ano	-	-	-
	4º ano	-	-	-
	5º ano	-	-	-
	6º ano	-	-	-
	7º ano	-	-	-
	8º ano	-	-	-
	9º ano	-	-	-

FONTE: CENSO ESCOLAR-SE/DF

## COORDENAÇÃO REGIONAL DE ENSINO SAMAMBAIA

### 3.2.10. MATRÍCULA INICIAL DA REDE PARTICULAR CONVENIADA À SECRETARIA DE ESTADO DE EDUCAÇÃO, POR LOCALIZAÇÃO, SEGUNDO ETAPA/MODALIDADE E PERÍODO/ANO DE ESCOLARIZAÇÃO 2015

ETAPA/ MODALIDADE DA EDUCAÇÃO	PERÍODO/ANO/SÉRIE	TOTAL	LOCALIZAÇÃO	
	TURNO		URBANA	RURAL
EDUCAÇÃO INFANTIL	<b>TOTAL GERAL</b>	<b>2.240</b>	<b>2.240</b>	<b>-</b>
	<b>CRECHE</b>	<b>1.209</b>	<b>1.209</b>	<b>-</b>
	Berçário	145	145	-
	Maternal I	485	485	-
	Maternal II	579	579	-
	<b>PRÉ-ESCOLA</b>	<b>1.031</b>	<b>1.031</b>	<b>-</b>
	1º Período	630	630	-
	2º Período	401	401	-
ENSINO FUNDAMENTAL 09 ANOS	<b>TOTAL - EF 9 anos</b>	<b>-</b>	<b>-</b>	<b>-</b>
	Diurno	-	-	-
	1º ano	-	-	-
	2º ano	-	-	-
	3º ano	-	-	-
	4º ano	-	-	-
	5º ano	-	-	-
	6º ano	-	-	-
	7º ano	-	-	-
	8º ano	-	-	-
	9º ano	-	-	-

FONTE: CENSO ESCOLAR-DF

# Caderno de Matrículas 2015

## COORDENAÇÃO REGIONAL DE ENSINO SANTA MARIA

### 3.2.11. MATRÍCULA INICIAL DA REDE PARTICULAR CONVENIADA À SECRETARIA DE ESTADO DE EDUCAÇÃO, POR LOCALIZAÇÃO, SEGUNDO ETAPA/MODALIDADE E PERÍODO/ANO DE ESCOLARIZAÇÃO 2015

ETAPA/ MODALIDADE DA EDUCAÇÃO	PERÍODO/ANO/SÉRIE	TOTAL	LOCALIZAÇÃO	
	TURNO		URBANA	RURAL
EDUCAÇÃO INFANTIL	<b>TOTAL GERAL</b>	<b>335</b>	<b>335</b>	<b>-</b>
	<b>CRECHE</b>	<b>194</b>	<b>194</b>	<b>-</b>
	Berçário	49	49	-
	Maternal I	72	72	-
	Maternal II	73	73	-
	<b>PRÉ-ESCOLA</b>	<b>141</b>	<b>141</b>	<b>-</b>
	1º Período	71	71	-
2º Período	70	70	-	
ENSINO FUNDAMENTAL 09 ANOS	<b>TOTAL - EF 9 anos</b>	<b>-</b>	<b>-</b>	<b>-</b>
	Diurno	-	-	-
	1º ano	-	-	-
	2º ano	-	-	-
	3º ano	-	-	-
	4º ano	-	-	-
	5º ano	-	-	-
	6º ano	-	-	-
	7º ano	-	-	-
	8º ano	-	-	-
9º ano	-	-	-	

FONTE: CENSO ESCOLAR-SE/DF

## COORDENAÇÃO REGIONAL DE ENSINO PARANOÁ

### 3.2.12. MATRÍCULA INICIAL DA REDE PARTICULAR CONVENIADA À SECRETARIA DE ESTADO DE EDUCAÇÃO, POR LOCALIZAÇÃO, SEGUNDO ETAPA/MODALIDADE E PERÍODO/ANO DE ESCOLARIZAÇÃO 2015

ETAPA/ MODALIDADE DA EDUCAÇÃO	PERÍODO/ANO/SÉRIE	TOTAL	LOCALIZAÇÃO	
	TURNO		URBANA	RURAL
EDUCAÇÃO INFANTIL	<b>TOTAL GERAL</b>	<b>321</b>	<b>321</b>	<b>-</b>
	<b>CRECHE</b>	<b>67</b>	<b>67</b>	<b>-</b>
	Berçário	-	-	-
	Maternal I	21	21	-
	Maternal II	46	46	-
	<b>PRÉ-ESCOLA</b>	<b>254</b>	<b>254</b>	<b>-</b>
	1º Período	96	96	-
2º Período	158	158	-	
ENSINO FUNDAMENTAL 09 ANOS	<b>TOTAL - EF 9 anos</b>	<b>511</b>	<b>511</b>	<b>-</b>
	Diurno	511	511	-
	1º ano	132	132	-
	2º ano	110	110	-
	3º ano	99	99	-
	4º ano	82	82	-
	5º ano	88	88	-
	6º ano	-	-	-
	7º ano	-	-	-
	8º ano	-	-	-
9º ano	-	-	-	

FONTE: CENSO ESCOLAR-SE/DF

# Caderno de Matrículas 2015

## COORDENAÇÃO REGIONAL DE ENSINO SÃO SEBASTIÃO

### 3.2.13. MATRÍCULA INICIAL DA REDE PARTICULAR CONVENIADA À SECRETARIA DE ESTADO DE EDUCAÇÃO, POR LOCALIZAÇÃO, SEGUNDO ETAPA/MODALIDADE E PERÍODO/ANO DE ESCOLARIZAÇÃO 2015

ETAPA/ MODALIDADE DA EDUCAÇÃO	PERÍODO/ANO/SÉRIE	TOTAL	LOCALIZAÇÃO	
	TURNO		URBANA	RURAL
EDUCAÇÃO INFANTIL	<b>TOTAL GERAL</b>	<b>126</b>	<b>126</b>	<b>-</b>
	<b>CRECHE</b>	126	126	-
	Berçário	-	-	-
	Maternal I	42	42	-
	Maternal II	84	84	-
	<b>PRÉ-ESCOLA</b>	-	-	-
	1º Período	-	-	-
	2º Período	-	-	-
ENSINO FUNDAMENTAL 09 ANOS	<b>TOTAL - EF 9 anos</b>	<b>-</b>	<b>-</b>	<b>-</b>
	Diurno	-	-	-
	1º ano	-	-	-
	2º ano	-	-	-
	3º ano	-	-	-
	4º ano	-	-	-
	5º ano	-	-	-
	6º ano	-	-	-
	7º ano	-	-	-
	8º ano	-	-	-
9º ano	-	-	-	

FONTE: CENSO ESCOLAR-SE/DF

## COORDENAÇÃO REGIONAL DE ENSINO RECANTO DA EMAS

### 3.2.14. MATRÍCULA INICIAL DA REDE PARTICULAR CONVENIADA À SECRETARIA DE ESTADO DE EDUCAÇÃO, POR LOCALIZAÇÃO, SEGUNDO ETAPA/MODALIDADE E PERÍODO/ANO DE ESCOLARIZAÇÃO 2015

ETAPA/ MODALIDADE DA EDUCAÇÃO	PERÍODO/ANO/SÉRIE	TOTAL	LOCALIZAÇÃO	
	TURNO		URBANA	RURAL
EDUCAÇÃO INFANTIL	<b>TOTAL GERAL</b>	<b>565</b>	<b>565</b>	<b>-</b>
	<b>CRECHE</b>	305	305	-
	Berçário	63	63	-
	Maternal I	110	110	-
	Maternal II	132	132	-
	<b>PRÉ-ESCOLA</b>	260	260	-
	1º Período	129	129	-
	2º Período	131	131	-
ENSINO FUNDAMENTAL 09 ANOS	<b>TOTAL - EF 9 anos</b>	<b>-</b>	<b>-</b>	<b>-</b>
	Diurno	-	-	-
	1º ano	-	-	-
	2º ano	-	-	-
	3º ano	-	-	-
	4º ano	-	-	-
	5º ano	-	-	-
	6º ano	-	-	-
	7º ano	-	-	-
	8º ano	-	-	-
9º ano	-	-	-	

FONTE: CENSO ESCOLAR-SE/DF

# Caderno de Matrículas 2015

REGIÃO ADMINISTRATIVA  
BRASÍLIA

## 3.2.15. MATRÍCULA INICIAL DA REDE PARTICULAR CONVENIADA À SECRETARIA DE ESTADO DE EDUCAÇÃO, POR LOCALIZAÇÃO, SEGUNDO ETAPA/MODALIDADE E PERÍODO/ANO DE ESCOLARIZAÇÃO 2015

ETAPA/ MODALIDADE DA EDUCAÇÃO	PERÍODO/SÉRIE/ SEGMENTO TURNO	TOTAL	LOCALIZAÇÃO	
			URBANA	RURAL
EDUCAÇÃO INFANTIL	<b>TOTAL GERAL</b>	<b>1.662</b>	<b>1.662</b>	-
	<b>CRECHE</b>	1.375	1.375	-
	Berçário	321	321	-
	Maternal I	503	503	-
	Maternal II	551	551	-
	<b>PRÉ-ESCOLA</b>	287	287	-
	1º Período	190	190	-
2º Período	97	97	-	
ENSINO FUNDAMENTAL 09 ANOS	<b>TOTAL - EF 09 anos</b>	-	-	-
	Diurno	-	-	-
	1º ano	-	-	-
	2º ano	-	-	-
	3º ano	-	-	-
	4º ano	-	-	-
	5º ano	-	-	-
	6º ano	-	-	-
	7º ano	-	-	-
	8º ano	-	-	-
9º ano	-	-	-	

FONTE: CENSO ESCOLAR-SE/DF

REGIÃO ADMINISTRATIVA  
GAMA

## 3.2.16. MATRÍCULA INICIAL DA REDE PARTICULAR CONVENIADA À SECRETARIA DE ESTADO DE EDUCAÇÃO, POR LOCALIZAÇÃO, SEGUNDO ETAPA/MODALIDADE E PERÍODO/ANO DE ESCOLARIZAÇÃO 2015

ETAPA/ MODALIDADE DA EDUCAÇÃO	PERÍODO/SÉRIE/ SEGMENTO TURNO	TOTAL	LOCALIZAÇÃO	
			URBANA	RURAL
EDUCAÇÃO INFANTIL	<b>TOTAL GERAL</b>	<b>708</b>	<b>708</b>	-
	<b>CRECHE</b>	708	708	-
	Berçário	-	-	-
	Maternal I	281	281	-
	Maternal II	427	427	-
	<b>PRÉ-ESCOLA</b>	-	-	-
	1º Período	-	-	-
2º Período	-	-	-	
ENSINO FUNDAMENTAL 09 ANOS	<b>TOTAL - EF 09 anos</b>	-	-	-
	Diurno	-	-	-
	1º ano	-	-	-
	2º ano	-	-	-
	3º ano	-	-	-
	4º ano	-	-	-
	5º ano	-	-	-
	6º ano	-	-	-
	7º ano	-	-	-
	8º ano	-	-	-
9º ano	-	-	-	

FONTE: CENSO ESCOLAR-SE/DF

# Caderno de Matrículas 2015

## REGIÃO ADMINISTRATIVA TAGUATINGA

### 3.2.17. MATRÍCULA INICIAL DA REDE PARTICULAR CONVENIADA À SECRETARIA DE ESTADO DE EDUCAÇÃO, POR LOCALIZAÇÃO, SEGUNDO ETAPA/MODALIDADE E PERÍODO/ANO DE ESCOLARIZAÇÃO 2015

ETAPA/ MODALIDADE DA EDUCAÇÃO	PERÍODO/SÉRIE/ SEGMENTO TURNO	TOTAL	LOCALIZAÇÃO	
			URBANA	RURAL
EDUCAÇÃO INFANTIL	<b>TOTAL GERAL</b>	<b>1.259</b>	<b>1.259</b>	-
	<b>CRECHE</b>	1.113	1.113	-
	Berçário	233	233	-
	Maternal I	441	441	-
	Maternal II	439	439	-
	<b>PRÉ-ESCOLA</b>	146	146	-
	1º Período	122	122	-
2º Período	24	24	-	
ENSINO FUNDAMENTAL 09 ANOS	<b>TOTAL - EF 09 anos</b>	-	-	-
	Diurno	-	-	-
	1º ano	-	-	-
	2º ano	-	-	-
	3º ano	-	-	-
	4º ano	-	-	-
	5º ano	-	-	-
	6º ano	-	-	-
	7º ano	-	-	-
	8º ano	-	-	-
9º ano	-	-	-	

FONTE: CENSO ESCOLAR-SE/DF

## REGIÃO ADMINISTRATIVA BRAZLÂNDIA

### 3.2.18. MATRÍCULA INICIAL DA REDE PARTICULAR CONVENIADA À SECRETARIA DE ESTADO DE EDUCAÇÃO, POR LOCALIZAÇÃO, SEGUNDO ETAPA/MODALIDADE E PERÍODO/ANO DE ESCOLARIZAÇÃO 2015

ETAPA/ MODALIDADE DA EDUCAÇÃO	PERÍODO/SÉRIE/ SEGMENTO TURNO	TOTAL	LOCALIZAÇÃO	
			URBANA	RURAL
EDUCAÇÃO INFANTIL	<b>TOTAL GERAL</b>	<b>232</b>	<b>232</b>	-
	<b>CRECHE</b>	108	108	-
	Berçário	-	-	-
	Maternal I	42	42	-
	Maternal II	66	66	-
	<b>PRÉ-ESCOLA</b>	124	124	-
	1º Período	72	72	-
2º Período	52	52	-	
ENSINO FUNDAMENTAL 09 ANOS	<b>TOTAL - EF 09 anos</b>	-	-	-
	Diurno	-	-	-
	1º ano	-	-	-
	2º ano	-	-	-
	3º ano	-	-	-
	4º ano	-	-	-
	5º ano	-	-	-
	6º ano	-	-	-
	7º ano	-	-	-
	8º ano	-	-	-
9º ano	-	-	-	

FONTE: CENSO ESCOLAR-SE/DF

# Caderno de Matrículas 2015

## REGIÃO ADMINISTRATIVA SOBRADINHO

### 3.2.19. MATRÍCULA INICIAL DA REDE PARTICULAR CONVENIADA À SECRETARIA DE ESTADO DE EDUCAÇÃO, POR LOCALIZAÇÃO, SEGUNDO ETAPA/MODALIDADE E PERÍODO/ANO DE ESCOLARIZAÇÃO 2015

ETAPA/ MODALIDADE DA EDUCAÇÃO	PERÍODO/SÉRIE/ SEGMENTO	TOTAL	LOCALIZAÇÃO	
	TURNOS		URBANA	RURAL
EDUCAÇÃO INFANTIL	<b>TOTAL GERAL</b>	<b>442</b>	<b>442</b>	<b>-</b>
	<b>CRECHE</b>	<b>200</b>	<b>200</b>	<b>-</b>
	Berçário	15	15	-
	Maternal I	93	93	-
	Maternal II	92	92	-
	<b>PRÉ-ESCOLA</b>	<b>242</b>	<b>242</b>	<b>-</b>
	1º Período	125	125	-
2º Período	117	117	-	
ENSINO FUNDAMENTAL 09 ANOS	<b>TOTAL - EF 09 anos</b>	<b>-</b>	<b>-</b>	<b>-</b>
	Diurno	139	139	-
	1º ano	-	20	-
	2º ano	-	11	-
	3º ano	-	14	-
	4º ano	-	20	-
	5º ano	-	14	-
	6º ano	-	30	-
	7º ano	-	16	-
	8º ano	-	7	-
9º ano	-	7	-	

FONTE: CENSO ESCOLAR-SE/DF

## REGIÃO ADMINISTRATIVA PLANALTINA

### 3.2.20. MATRÍCULA INICIAL DA REDE PARTICULAR CONVENIADA À SECRETARIA DE ESTADO DE EDUCAÇÃO, POR LOCALIZAÇÃO, SEGUNDO ETAPA/MODALIDADE E PERÍODO/ANO DE ESCOLARIZAÇÃO 2015

ETAPA/ MODALIDADE DA EDUCAÇÃO	PERÍODO/SÉRIE/ SEGMENTO	TOTAL	LOCALIZAÇÃO	
	TURNOS		URBANA	RURAL
EDUCAÇÃO INFANTIL	<b>TOTAL GERAL</b>	<b>550</b>	<b>550</b>	<b>-</b>
	<b>CRECHE</b>	<b>277</b>	<b>277</b>	<b>-</b>
	Berçário	47	47	-
	Maternal I	105	105	-
	Maternal II	125	125	-
	<b>PRÉ-ESCOLA</b>	<b>273</b>	<b>273</b>	<b>-</b>
	1º Período	123	123	-
2º Período	150	150	-	
ENSINO FUNDAMENTAL 09 ANOS	<b>TOTAL - EF 09 anos</b>	<b>-</b>	<b>-</b>	<b>-</b>
	Diurno	-	-	-
	1º ano	-	-	-
	2º ano	-	-	-
	3º ano	-	-	-
	4º ano	-	-	-
	5º ano	-	-	-
	6º ano	-	-	-
	7º ano	-	-	-
	8º ano	-	-	-
9º ano	-	-	-	

FONTE: CENSO ESCOLAR-SE/DF

# Caderno de Matrículas 2015

## REGIÃO ADMINISTRATIVA PARANOÁ

### 3.2.21. MATRÍCULA INICIAL DA REDE PARTICULAR CONVENIADA À SECRETARIA DE ESTADO DE EDUCAÇÃO, POR LOCALIZAÇÃO, SEGUNDO ETAPA/MODALIDADE E PERÍODO/ANO DE ESCOLARIZAÇÃO 2015

ETAPA/ MODALIDADE DA EDUCAÇÃO	PERÍODO/SÉRIE/ SEGMENTO TURNO	TOTAL	LOCALIZAÇÃO	
			URBANA	RURAL
EDUCAÇÃO INFANTIL	<b>TOTAL GERAL</b>	<b>153</b>	<b>153</b>	<b>-</b>
	<b>CRECHE</b>	-	-	-
	Berçário	-	-	-
	Maternal I	-	-	-
	Maternal II	-	-	-
	<b>PRÉ-ESCOLA</b>	<b>153</b>	<b>153</b>	<b>-</b>
	1º Período	48	48	-
2º Período	105	105	-	
ENSINO FUNDAMENTAL 09 ANOS	<b>TOTAL - EF 09 anos</b>	<b>511</b>	<b>511</b>	<b>-</b>
	Diurno	511	511	-
	1º ano	132	132	-
	2º ano	110	110	-
	3º ano	99	99	-
	4º ano	82	82	-
	5º ano	88	88	-
	6º ano	-	-	-
	7º ano	-	-	-
	8º ano	-	-	-
9º ano	-	-	-	

FONTE: CENSO ESCOLAR-SE/DF

## REGIÃO ADMINISTRATIVA NÚCLEO BANDEIRANTE

### 3.2.22. MATRÍCULA INICIAL DA REDE PARTICULAR CONVENIADA À SECRETARIA DE ESTADO DE EDUCAÇÃO, POR LOCALIZAÇÃO, SEGUNDO ETAPA/MODALIDADE E PERÍODO/ANO DE ESCOLARIZAÇÃO 2015

ETAPA/ MODALIDADE DA EDUCAÇÃO	PERÍODO/SÉRIE/ SEGMENTO TURNO	TOTAL	LOCALIZAÇÃO	
			URBANA	RURAL
EDUCAÇÃO INFANTIL	<b>TOTAL GERAL</b>	<b>125</b>	<b>125</b>	<b>-</b>
	<b>CRECHE</b>	125	125	-
	Berçário	62	62	-
	Maternal I	42	42	-
	Maternal II	21	21	-
	<b>PRÉ-ESCOLA</b>	-	-	-
	1º Período	-	-	-
2º Período	-	-	-	
ENSINO FUNDAMENTAL 09ANOS	<b>TOTAL - EF 09 anos</b>	-	-	-
	Diurno	-	-	-
	1º ano	-	-	-
	2º ano	-	-	-
	3º ano	-	-	-
	4º ano	-	-	-
	5º ano	-	-	-
	6º ano	-	-	-
	7º ano	-	-	-
	8º ano	-	-	-
9º ano	-	-	-	

FONTE: CENSO ESCOLAR-SE/DF

# Caderno de Matrículas 2015

## REGIÃO ADMINISTRATIVA CEILÂNDIA

### 3.2.23. MATRÍCULA INICIAL DA REDE PARTICULAR CONVENIADA À SECRETARIA DE ESTADO DE EDUCAÇÃO, POR LOCALIZAÇÃO, SEGUNDO ETAPA/MODALIDADE E PERÍODO/ANO DE ESCOLARIZAÇÃO 2015

ETAPA/ MODALIDADE DA EDUCAÇÃO	PERÍODO/SÉRIE/ SEGMENTO TURNO	TOTAL	LOCALIZAÇÃO	
			URBANA	RURAL
EDUCAÇÃO INFANTIL	<b>TOTAL GERAL</b>	<b>2.356</b>	<b>2.356</b>	-
	<b>CRECHE</b>	1.288	1.288	-
	Berçário	220	220	-
	Maternal I	460	460	-
	Maternal II	608	608	-
	<b>PRÉ-ESCOLA</b>	<b>1.068</b>	<b>1.068</b>	-
	1º Período	552	552	-
2º Período	516	516	-	
ENSINO FUNDAMENTAL 09 ANOS	<b>TOTAL - EF 09 anos</b>	-	-	-
	Diurno	-	-	-
	1º ano	-	-	-
	2º ano	-	-	-
	3º ano	-	-	-
	4º ano	-	-	-
	5º ano	-	-	-
	6º ano	-	-	-
	7º ano	-	-	-
	8º ano	-	-	-
9º ano	-	-	-	

FONTE: CENSO ESCOLAR-SE/DF

## REGIÃO ADMINISTRATIVA GUARÁ

### 3.2.24. MATRÍCULA INICIAL DA REDE PARTICULAR CONVENIADA À SECRETARIA DE ESTADO DE EDUCAÇÃO, POR LOCALIZAÇÃO, SEGUNDO ETAPA/MODALIDADE E PERÍODO/ANO DE ESCOLARIZAÇÃO 2015

ETAPA/ MODALIDADE DA EDUCAÇÃO	PERÍODO/SÉRIE/ SEGMENTO TURNO	TOTAL	LOCALIZAÇÃO	
			URBANA	RURAL
EDUCAÇÃO INFANTIL	<b>TOTAL GERAL</b>	<b>304</b>	<b>304</b>	-
	<b>CRECHE</b>	179	179	-
	Berçário	37	37	-
	Maternal I	45	45	-
	Maternal II	97	97	-
	<b>PRÉ-ESCOLA</b>	<b>125</b>	<b>125</b>	-
	1º Período	101	101	-
2º Período	24	24	-	
ENSINO FUNDAMENTAL 09ANOS	<b>TOTAL - EF 09 anos</b>	-	-	-
	Diurno	-	-	-
	1º ano	-	-	-
	2º ano	-	-	-
	3º ano	-	-	-
	4º ano	-	-	-
	5º ano	-	-	-
	6º ano	-	-	-
	7º ano	-	-	-
	8º ano	-	-	-
9º ano	-	-	-	

FONTE: CENSO ESCOLAR-SE/DF



# Caderno de Matrículas 2015

## REGIÃO ADMINISTRATIVA CRUZEIRO

### 3.2.25. MATRÍCULA INICIAL DA REDE PARTICULAR CONVENIADA À SECRETARIA DE ESTADO DE EDUCAÇÃO, POR LOCALIZAÇÃO, SEGUNDO ETAPA/MODALIDADE E PERÍODO/ANO DE ESCOLARIZAÇÃO 2015

ETAPA/ MODALIDADE DA EDUCAÇÃO	PERÍODO/SÉRIE/ SEGMENTO TURNO	TOTAL	LOCALIZAÇÃO	
			URBANA	RURAL
EDUCAÇÃO INFANTIL	<b>TOTAL GERAL</b>	<b>110</b>	<b>110</b>	<b>-</b>
	<b>CRECHE</b>	<b>110</b>	<b>110</b>	<b>-</b>
	Berçário	-	-	-
	Maternal I	44	44	-
	Maternal II	66	66	-
	<b>PRÉ-ESCOLA</b>	<b>-</b>	<b>-</b>	<b>-</b>
	1º Período	-	-	-
2º Período	-	-	-	
ENSINO FUNDAMENTAL 09 ANOS	<b>TOTAL - EF 09 anos</b>	<b>-</b>	<b>-</b>	<b>-</b>
	Diurno	-	-	-
	1º ano	-	-	-
	2º ano	-	-	-
	3º ano	-	-	-
	4º ano	-	-	-
	5º ano	-	-	-
	6º ano	-	-	-
	7º ano	-	-	-
	8º ano	-	-	-
9º ano	-	-	-	

FONTE: CENSO ESCOLAR-SE/DF

## REGIÃO ADMINISTRATIVA SAMAMBAIA

### 3.2.26. MATRÍCULA INICIAL DA REDE PARTICULAR CONVENIADA À SECRETARIA DE ESTADO DE EDUCAÇÃO, POR LOCALIZAÇÃO, SEGUNDO ETAPA/MODALIDADE E PERÍODO/ANO DE ESCOLARIZAÇÃO 2015

ETAPA/ MODALIDADE DA EDUCAÇÃO	PERÍODO/SÉRIE/ SEGMENTO TURNO	TOTAL	LOCALIZAÇÃO	
			URBANA	RURAL
EDUCAÇÃO INFANTIL	<b>TOTAL GERAL</b>	<b>2.240</b>	<b>2.240</b>	<b>-</b>
	<b>CRECHE</b>	<b>1.209</b>	<b>1.209</b>	<b>-</b>
	Berçário	145	145	-
	Maternal I	485	485	-
	Maternal II	579	579	-
	<b>PRÉ-ESCOLA</b>	<b>1.031</b>	<b>1.031</b>	<b>-</b>
	1º Período	630	630	-
2º Período	401	401	-	
ENSINO FUNDAMENTAL 09ANOS	<b>TOTAL - EF 09 anos</b>	<b>-</b>	<b>-</b>	<b>-</b>
	Diurno	-	-	-
	1º ano	-	-	-
	2º ano	-	-	-
	3º ano	-	-	-
	4º ano	-	-	-
	5º ano	-	-	-
	6º ano	-	-	-
	7º ano	-	-	-
	8º ano	-	-	-
9º ano	-	-	-	

FONTE: CENSO ESCOLAR-SE/DF

# Caderno de Matrículas 2015

## REGIÃO ADMINISTRATIVA SANTA MARIA

### 3.2.27. MATRÍCULA INICIAL DA REDE PARTICULAR CONVENIADA À SECRETARIA DE ESTADO DE EDUCAÇÃO, POR LOCALIZAÇÃO, SEGUNDO ETAPA/MODALIDADE E PERÍODO/ANO DE ESCOLARIZAÇÃO 2015

ETAPA/ MODALIDADE DA EDUCAÇÃO	PERÍODO/SÉRIE/ SEGMENTO TURNO	TOTAL	LOCALIZAÇÃO	
			URBANA	RURAL
EDUCAÇÃO INFANTIL	<b>TOTAL GERAL</b>	<b>603</b>	<b>603</b>	-
	<b>CRECHE</b>	462	462	-
	Berçário	49	49	-
	Maternal I	156	156	-
	Maternal II	257	257	-
	<b>PRÉ-ESCOLA</b>	141	141	-
	1º Período	71	71	-
2º Período	70	70	-	
ENSINO FUNDAMENTAL 09 ANOS	<b>TOTAL - EF 09 anos</b>	-	-	-
	Diurno	-	-	-
	1º ano	-	-	-
	2º ano	-	-	-
	3º ano	-	-	-
	4º ano	-	-	-
	5º ano	-	-	-
	6º ano	-	-	-
	7º ano	-	-	-
	8º ano	-	-	-
9º ano	-	-	-	

FONTE: CENSO ESCOLAR-SE/DF

## REGIÃO ADMINISTRATIVA SÃO SEBASTIÃO

### 3.2.28. MATRÍCULA INICIAL DA REDE PARTICULAR CONVENIADA À SECRETARIA DE ESTADO DE EDUCAÇÃO, POR LOCALIZAÇÃO, SEGUNDO ETAPA/MODALIDADE E PERÍODO/ANO DE ESCOLARIZAÇÃO 2015

ETAPA/ MODALIDADE DA EDUCAÇÃO	PERÍODO/SÉRIE/ SEGMENTO TURNO	TOTAL	LOCALIZAÇÃO	
			URBANA	RURAL
EDUCAÇÃO INFANTIL	<b>TOTAL GERAL</b>	<b>126</b>	<b>126</b>	-
	<b>CRECHE</b>	126	126	-
	Berçário	-	-	-
	Maternal I	42	42	-
	Maternal II	84	84	-
	<b>PRÉ-ESCOLA</b>	-	-	-
	1º Período	-	-	-
2º Período	-	-	-	
ENSINO FUNDAMENTAL 09ANOS	<b>TOTAL - EF 09 anos</b>	-	-	-
	Diurno	-	-	-
	1º ano	-	-	-
	2º ano	-	-	-
	3º ano	-	-	-
	4º ano	-	-	-
	5º ano	-	-	-
	6º ano	-	-	-
	7º ano	-	-	-
	8º ano	-	-	-
9º ano	-	-	-	

FONTE: CENSO ESCOLAR-SE/DF

# Caderno de Matrículas 2015

## REGIÃO ADMINISTRATIVA RECANTO DAS EMAS

### 3.2.29. MATRÍCULA INICIAL DA REDE PARTICULAR CONVENIADA À SECRETARIA DE ESTADO DE EDUCAÇÃO, POR LOCALIZAÇÃO, SEGUNDO ETAPA/MODALIDADE E PERÍODO/ANO DE ESCOLARIZAÇÃO 2015

ETAPA/ MODALIDADE DA EDUCAÇÃO	PERÍODO/SÉRIE/ SEGMENTO TURNO	TOTAL	LOCALIZAÇÃO	
			URBANA	RURAL
EDUCAÇÃO INFANTIL	<b>TOTAL GERAL</b>	<b>565</b>	<b>565</b>	<b>-</b>
	<b>CRECHE</b>	305	305	-
	Berçário	63	63	-
	Maternal I	110	110	-
	Maternal II	132	132	-
	<b>PRÉ-ESCOLA</b>	260	260	-
	1º Período	129	129	-
2º Período	131	131	-	
ENSINO FUNDAMENTAL 09 ANOS	<b>TOTAL - EF 09 anos</b>	-	-	-
	Diurno	-	-	-
	1º ano	-	-	-
	2º ano	-	-	-
	3º ano	-	-	-
	4º ano	-	-	-
	5º ano	-	-	-
	6º ano	-	-	-
	7º ano	-	-	-
	8º ano	-	-	-
9º ano	-	-	-	

FONTE: CENSO ESCOLAR-SE/DF

## REGIÃO ADMINISTRATIVA LAGO SUL

### 3.2.30. MATRÍCULA INICIAL DA REDE PARTICULAR CONVENIADA À SECRETARIA DE ESTADO DE EDUCAÇÃO, POR LOCALIZAÇÃO, SEGUNDO ETAPA/MODALIDADE E PERÍODO/ANO DE ESCOLARIZAÇÃO 2015

ETAPA/ MODALIDADE DA EDUCAÇÃO	PERÍODO/SÉRIE/ SEGMENTO TURNO	TOTAL	LOCALIZAÇÃO	
			URBANA	RURAL
EDUCAÇÃO INFANTIL	<b>TOTAL GERAL</b>	<b>331</b>	<b>331</b>	<b>-</b>
	<b>CRECHE</b>	128	128	-
	Berçário	21	21	-
	Maternal I	41	41	-
	Maternal II	66	66	-
	<b>PRÉ-ESCOLA</b>	203	203	-
	1º Período	96	96	-
2º Período	107	107	-	
ENSINO FUNDAMENTAL 09 ANOS	<b>TOTAL - EF 09 anos</b>	-	-	-
	Diurno	-	-	-
	1º ano	-	-	-
	2º ano	-	-	-
	3º ano	-	-	-
	4º ano	-	-	-
	5º ano	-	-	-
	6º ano	-	-	-
	7º ano	-	-	-
	8º ano	-	-	-
9º ano	-	-	-	

FONTE: CENSO ESCOLAR-SE/DF

# Caderno de Matrículas 2015

## REGIÃO ADMINISTRATIVA RIACHO FUNDO

### 3.2.31. MATRÍCULA INICIAL DA REDE PARTICULAR CONVENIADA À SECRETARIA DE ESTADO DE EDUCAÇÃO, POR LOCALIZAÇÃO, SEGUNDO ETAPA/MODALIDADE E PERÍODO/ANO DE ESCOLARIZAÇÃO 2015

ETAPA/ MODALIDADE DA EDUCAÇÃO	PERÍODO/SÉRIE/ SEGMENTO TURNO	TOTAL	LOCALIZAÇÃO	
			URBANA	RURAL
EDUCAÇÃO INFANTIL	<b>TOTAL GERAL</b>	<b>375</b>	<b>375</b>	<b>-</b>
	<b>CRECHE</b>	211	211	-
	Berçário	21	21	-
	Maternal I	64	64	-
	Maternal II	126	126	-
	<b>PRÉ-ESCOLA</b>	164	164	-
	1º Período	164	164	-
2º Período	-	-	-	
ENSINO FUNDAMENTAL 09 ANOS	<b>TOTAL - EF 09 anos</b>	<b>-</b>	<b>-</b>	<b>-</b>
	Diurno	-	-	-
	1º ano	-	-	-
	2º ano	-	-	-
	3º ano	-	-	-
	4º ano	-	-	-
	5º ano	-	-	-
	6º ano	-	-	-
	7º ano	-	-	-
	8º ano	-	-	-
9º ano	-	-	-	

FONTE: CENSO ESCOLAR-SE/DF

## REGIÃO ADMINISTRATIVA CANDANGOLÂNDIA

### 3.2.32. MATRÍCULA INICIAL DA REDE PARTICULAR CONVENIADA À SECRETARIA DE ESTADO DE EDUCAÇÃO, POR LOCALIZAÇÃO, SEGUNDO ETAPA/MODALIDADE E PERÍODO/ANO DE ESCOLARIZAÇÃO 2015

ETAPA/ MODALIDADE DA EDUCAÇÃO	PERÍODO/SÉRIE/ SEGMENTO TURNO	TOTAL	LOCALIZAÇÃO	
			URBANA	RURAL
EDUCAÇÃO INFANTIL	<b>TOTAL GERAL</b>	<b>126</b>	<b>126</b>	<b>-</b>
	<b>CRECHE</b>	126	126	-
	Berçário	42	42	-
	Maternal I	42	42	-
	Maternal II	42	42	-
	<b>PRÉ-ESCOLA</b>	-	-	-
	1º Período	-	-	-
2º Período	-	-	-	
ENSINO FUNDAMENTAL 09 ANOS	<b>TOTAL - EF 09 anos</b>	<b>-</b>	<b>-</b>	<b>-</b>
	Diurno	-	-	-
	1º ano	-	-	-
	2º ano	-	-	-
	3º ano	-	-	-
	4º ano	-	-	-
	5º ano	-	-	-
	6º ano	-	-	-
	7º ano	-	-	-
	8º ano	-	-	-
9º ano	-	-	-	

FONTE: CENSO ESCOLAR-SE/DF

# Caderno de Matrículas 2015

## REGIÃO ADMINISTRATIVA ÁGUAS CLARAS

### 3.2.33. MATRÍCULA INICIAL DA REDE PARTICULAR CONVENIADA À SECRETARIA DE ESTADO DE EDUCAÇÃO, POR LOCALIZAÇÃO, SEGUNDO ETAPA/MODALIDADE E PERÍODO/ANO DE ESCOLARIZAÇÃO 2015

ETAPA/ MODALIDADE DA EDUCAÇÃO	PERÍODO/SÉRIE/ SEGMENTO TURNO	TOTAL	LOCALIZAÇÃO	
			URBANA	RURAL
EDUCAÇÃO INFANTIL	<b>TOTAL GERAL</b>	<b>218</b>	<b>218</b>	-
	<b>CRECHE</b>	128	128	-
	Berçário	32	32	-
	Maternal I	48	48	-
	Maternal II	48	48	-
	<b>PRÉ-ESCOLA</b>	90	90	-
	1º Período	47	47	-
2º Período	43	43	-	
ENSINO FUNDAMENTAL 09 ANOS	<b>TOTAL - EF 09 anos</b>	-	-	-
	Diurno	-	-	-
	1º ano	-	-	-
	2º ano	-	-	-
	3º ano	-	-	-
	4º ano	-	-	-
	5º ano	-	-	-
	6º ano	-	-	-
	7º ano	-	-	-
	8º ano	-	-	-
9º ano	-	-	-	

FONTE: CENSO ESCOLAR-SE/DF

## REGIÃO ADMINISTRATIVA RIACHO FUNDO II

### 3.2.34. MATRÍCULA INICIAL DA REDE PARTICULAR CONVENIADA À SECRETARIA DE ESTADO DE EDUCAÇÃO, POR LOCALIZAÇÃO, SEGUNDO ETAPA/MODALIDADE E PERÍODO/ANO DE ESCOLARIZAÇÃO 2015

ETAPA/ MODALIDADE DA EDUCAÇÃO	PERÍODO/SÉRIE/ SEGMENTO TURNO	TOTAL	LOCALIZAÇÃO	
			URBANA	RURAL
EDUCAÇÃO INFANTIL	<b>TOTAL GERAL</b>	<b>159</b>	<b>159</b>	-
	<b>CRECHE</b>	63	63	-
	Berçário	-	-	-
	Maternal I	-	-	-
	Maternal II	63	63	-
	<b>PRÉ-ESCOLA</b>	96	96	-
	1º Período	96	96	-
2º Período	-	-	-	
ENSINO FUNDAMENTAL 09ANOS	<b>TOTAL - EF 09 anos</b>	-	-	-
	Diurno	-	-	-
	1º ano	-	-	-
	2º ano	-	-	-
	3º ano	-	-	-
	4º ano	-	-	-
	5º ano	-	-	-
	6º ano	-	-	-
	7º ano	-	-	-
	8º ano	-	-	-
9º ano	-	-	-	

FONTE: CENSO ESCOLAR-SE/DF

# Caderno de Matrículas 2015

## REGIÃO ADMINISTRATIVA VARJÃO

### 3.2.35. MATRÍCULA INICIAL DA REDE PARTICULAR CONVENIADA À SECRETARIA DE ESTADO DE EDUCAÇÃO, POR LOCALIZAÇÃO, SEGUNDO ETAPA/MODALIDADE E PERÍODO/ANO DE ESCOLARIZAÇÃO 2015

ETAPA/ MODALIDADE DA EDUCAÇÃO	PERÍODO/SÉRIE/ SEGMENTO TURNO	TOTAL	LOCALIZAÇÃO	
			URBANA	RURAL
EDUCAÇÃO INFANTIL	<b>TOTAL GERAL</b>	<b>244</b>	<b>244</b>	<b>-</b>
	<b>CRECHE</b>	244	244	-
	Berçário	42	42	-
	Maternal I	87	87	-
	Maternal II	115	115	-
	<b>PRÉ-ESCOLA</b>	-	-	-
	1º Período	-	-	-
2º Período	-	-	-	
ENSINO FUNDAMENTAL 09 ANOS	<b>TOTAL - EF 09 anos</b>	<b>-</b>	<b>-</b>	<b>-</b>
	Diurno	-	-	-
	1º ano	-	-	-
	2º ano	-	-	-
	3º ano	-	-	-
	4º ano	-	-	-
	5º ano	-	-	-
	6º ano	-	-	-
	7º ano	-	-	-
	8º ano	-	-	-
9º ano	-	-	-	

FONTE: CENSO ESCOLAR-SE/DF

## REGIÃO ADMINISTRATIVA PARK WAY

### 3.2.36. MATRÍCULA INICIAL DA REDE PARTICULAR CONVENIADA À SECRETARIA DE ESTADO DE EDUCAÇÃO, POR LOCALIZAÇÃO, SEGUNDO ETAPA/MODALIDADE E PERÍODO/ANO DE ESCOLARIZAÇÃO 2015

ETAPA/ MODALIDADE DA EDUCAÇÃO	PERÍODO/SÉRIE/ SEGMENTO TURNO	TOTAL	LOCALIZAÇÃO	
			URBANA	RURAL
EDUCAÇÃO INFANTIL	<b>TOTAL GERAL</b>	<b>105</b>	<b>105</b>	<b>-</b>
	<b>CRECHE</b>	105	105	-
	Berçário	-	-	-
	Maternal I	63	63	-
	Maternal II	42	42	-
	<b>PRÉ-ESCOLA</b>	-	-	-
	1º Período	-	-	-
2º Período	-	-	-	
ENSINO FUNDAMENTAL 09ANOS	<b>TOTAL - EF 09 anos</b>	<b>-</b>	<b>-</b>	<b>-</b>
	Diurno	-	-	-
	1º ano	-	-	-
	2º ano	-	-	-
	3º ano	-	-	-
	4º ano	-	-	-
	5º ano	-	-	-
	6º ano	-	-	-
	7º ano	-	-	-
	8º ano	-	-	-
9º ano	-	-	-	

FONTE: CENSO ESCOLAR-SE/DF

# Caderno de Matrículas 2015

## REGIÃO ADMINISTRATIVA SCIA

### 3.2.37. MATRÍCULA INICIAL DA REDE PARTICULAR CONVENIADA À SECRETARIA DE ESTADO DE EDUCAÇÃO, POR LOCALIZAÇÃO, SEGUNDO ETAPA/MODALIDADE E PERÍODO/ANO DE ESCOLARIZAÇÃO 2015

ETAPA/ MODALIDADE DA EDUCAÇÃO	PERÍODO/SÉRIE/ SEGMENTO TURNO	TOTAL	LOCALIZAÇÃO	
			URBANA	RURAL
EDUCAÇÃO INFANTIL	<b>TOTAL GERAL</b>	<b>206</b>	<b>206</b>	<b>-</b>
	<b>CRECHE</b>	<b>36</b>	<b>36</b>	<b>-</b>
	Berçário	-	-	-
	Maternal I	-	-	-
	Maternal II	36	36	-
	<b>PRÉ-ESCOLA</b>	<b>170</b>	<b>170</b>	<b>-</b>
	1º Período	66	66	-
2º Período	104	104	-	
ENSINO FUNDAMENTAL 09 ANOS	<b>TOTAL - EF 09 anos</b>	<b>-</b>	<b>-</b>	<b>-</b>
	Diurno	-	-	-
	1º ano	-	-	-
	2º ano	-	-	-
	3º ano	-	-	-
	4º ano	-	-	-
	5º ano	-	-	-
	6º ano	-	-	-
	7º ano	-	-	-
	8º ano	-	-	-
	9º ano	-	-	-

FONTE: CENSO ESCOLAR-SE/DF

## REGIÃO ADMINISTRATIVA SOBRADINHO II

### 3.2.38. MATRÍCULA INICIAL DA REDE PARTICULAR CONVENIADA À SECRETARIA DE ESTADO DE EDUCAÇÃO, POR LOCALIZAÇÃO, SEGUNDO ETAPA/MODALIDADE E PERÍODO/ANO DE ESCOLARIZAÇÃO 2015

ETAPA/ MODALIDADE DA EDUCAÇÃO	PERÍODO/SÉRIE/ SEGMENTO TURNO	TOTAL	LOCALIZAÇÃO	
			URBANA	RURAL
EDUCAÇÃO INFANTIL	<b>TOTAL GERAL</b>	<b>216</b>	<b>216</b>	<b>-</b>
	<b>CRECHE</b>	<b>130</b>	<b>130</b>	<b>-</b>
	Berçário	32	32	-
	Maternal I	49	49	-
	Maternal II	49	49	-
	<b>PRÉ-ESCOLA</b>	<b>86</b>	<b>86</b>	<b>-</b>
	1º Período	47	47	-
2º Período	39	39	-	
ENSINO FUNDAMENTAL 09 ANOS	<b>TOTAL - EF 09 anos</b>	<b>-</b>	<b>-</b>	<b>-</b>
	Diurno	-	-	-
	1º ano	-	-	-
	2º ano	-	-	-
	3º ano	-	-	-
	4º ano	-	-	-
	5º ano	-	-	-
	6º ano	-	-	-
	7º ano	-	-	-
	8º ano	-	-	-
	9º ano	-	-	-

FONTE: CENSO ESCOLAR-SE/DF

# Caderno de Matrículas 2015

**Gráfico 6 - Matrícula inicial da Educação Infantil, da Rede Particular Conveniada à Secretaria de Estado de Educação (SE), no Distrito Federal em 2015.**

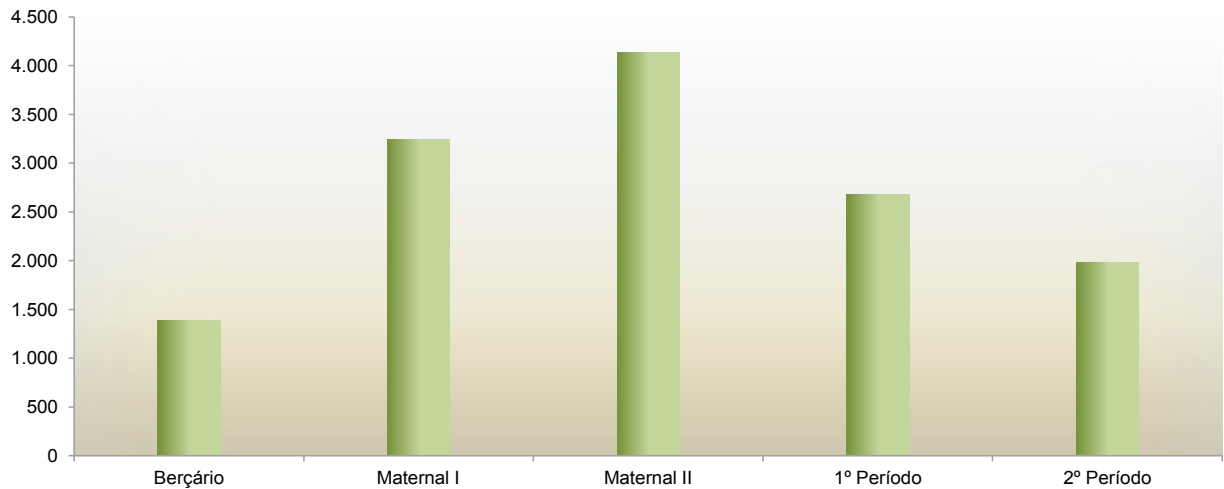

FONTE: CENSO ESCOLAR-SE/DF

**Gráfico 7 - Matrícula inicial do Ensino Fundamental, da Rede Particular Conveniada à Secretaria de Estado de Educação (SE), no Distrito Federal em 2015.**

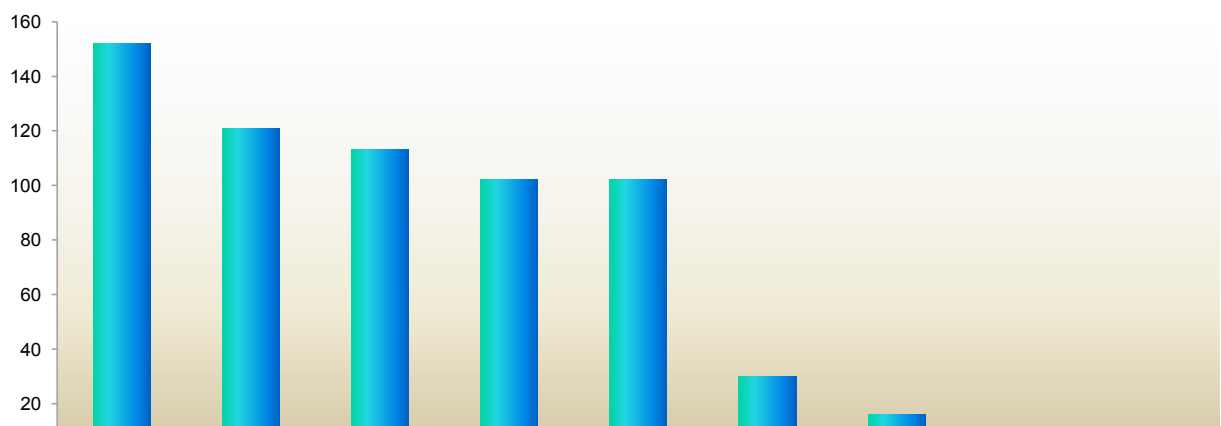



# Caderno de Matrículas 2015

## REDE PARTICULAR

### 3.3. MATRÍCULA INICIAL, POR LOCALIZAÇÃO, SEGUNDO ETAPA/MODALIDADE E PERÍODO/SÉRIE/ANO 2015

ETAPA/ MODALIDADE DA EDUCAÇÃO	PERÍODO/SÉRIE/ FASE TURNO	TOTAL	LOCALIZAÇÃO	
			URBANA	RURAL
EDUCAÇÃO INFANTIL	<b>TOTAL GERAL</b>	<b>41.220</b>	<b>41.093</b>	<b>127</b>
	Creche	17.642	17.576	66
	Pré-escola	23.578	23.517	61
ENSINO FUNDAMENTAL EM 08 ANOS	<b>TOTAL GERAL</b>	<b>282</b>	<b>282</b>	<b>-</b>
	Diurno	282	282	-
	Noturno	-	-	-
	1ª série	-	-	-
	2ª série	-	-	-
	3ª série	-	-	-
	4ª série	-	-	-
	<b>5ª série - Total</b>	<b>-</b>	<b>-</b>	<b>-</b>
	Diurno	-	-	-
	Noturno	-	-	-
	<b>6ª série - Total</b>	<b>-</b>	<b>-</b>	<b>-</b>
	Diurno	-	-	-
	Noturno	-	-	-
	<b>7ª série - Total</b>	<b>111</b>	<b>111</b>	<b>-</b>
	Diurno	111	111	-
Noturno	-	-	-	
<b>8ª série - Total</b>	<b>171</b>	<b>171</b>	<b>-</b>	
Diurno	171	171	-	
Noturno	-	-	-	
ENSINO FUNDAMENTAL EM 09 ANOS	<b>TOTAL GERAL</b>	<b>102.628</b>	<b>102.060</b>	<b>568</b>
	1º ano	11.830	11.820	10
	2º ano	11.267	11.254	13
	3º ano	11.417	11.400	17
	4º ano	11.577	11.565	12
	5º ano	11.269	11.260	9
	6º ano	11.582	11.582	-
	7º ano	11.743	11.541	202
	8º ano	11.292	11.117	175
9º ano	10.651	10.521	130	
ENSINO MÉDIO	<b>TOTAL GERAL</b>	<b>29.161</b>	<b>28.864</b>	<b>297</b>
	Diurno	29.161	28.864	297
	Noturno	-	-	-
	<b>1ª série - Total</b>	<b>10.697</b>	<b>10.602</b>	<b>95</b>
	Diurno	10.697	10.602	95
	Noturno	-	-	-
	<b>2ª série - Total</b>	<b>9.793</b>	<b>9.666</b>	<b>127</b>
	Diurno	9.793	9.666	127
	Noturno	-	-	-
	<b>3ª série - Total</b>	<b>8.671</b>	<b>8.596</b>	<b>75</b>
	Diurno	8.671	8.596	75
	Noturno	-	-	-
EDUCAÇÃO DE JOVENS E ADULTOS	<b>TOTAL GERAL</b>	<b>2.181</b>	<b>2.181</b>	<b>-</b>
	Diurno	1.348	1.348	-
	Noturno	833	833	-
	<b>Ensino Fundamental - Total</b>	<b>474</b>	<b>474</b>	<b>-</b>
	Diurno	246	246	-
	Noturno	228	228	-
	<b>Ensino Médio - Total</b>	<b>1.707</b>	<b>1.707</b>	<b>-</b>
	Diurno	1.102	1.102	-
	Noturno	605	605	-
	<b>Educação Profissional - Total</b>	<b>-</b>	<b>-</b>	<b>-</b>
	Diurno	-	-	-
	Noturno	-	-	-

FONTE: CENSO ESCOLAR - INEP/MEC

Nota: 1) Os dados da Educação de Jovens e Adultos referem-se à soma do curso presencial com o semipresencial.

# Caderno de Matrículas 2015

REGIÃO ADMINISTRATIVA  
BRASÍLIA

## 3.3.1. MATRÍCULA INICIAL, POR LOCALIZAÇÃO, SEGUNDO ETAPA/MODALIDADE E PERÍODO/SÉRIE/ANO 2015

ETAPA/ MODALIDADE DA EDUCAÇÃO	PERÍODO/SÉRIE/ FASE TURNO	TOTAL	LOCALIZAÇÃO	
			URBANA	RURAL
EDUCAÇÃO INFANTIL	<b>TOTAL GERAL</b>	<b>10.270</b>	<b>10.270</b>	-
	Creche	5.170	5.170	-
	Pré-escola	5.100	5.100	-
ENSINO FUNDAMENTAL EM 08 ANOS	<b>TOTAL GERAL</b>	<b>31</b>	<b>31</b>	-
	Diurno	31	31	-
	Noturno	-	-	-
	1ª série	-	-	-
	2ª série	-	-	-
	3ª série	-	-	-
	4ª série	-	-	-
	<b>5ª série - Total</b>	-	-	-
	Diurno	-	-	-
	Noturno	-	-	-
	<b>6ª série - Total</b>	-	-	-
	Diurno	-	-	-
	Noturno	-	-	-
	<b>7ª série - Total</b>	-	-	-
	Diurno	-	-	-
	Noturno	-	-	-
	<b>8ª série - Total</b>	<b>31</b>	<b>31</b>	-
Diurno	31	31	-	
Noturno	-	-	-	
ENSINO FUNDAMENTAL EM 09 ANOS	<b>TOTAL GERAL</b>	<b>25.690</b>	<b>25.690</b>	-
	1º ano	2.613	2.613	-
	2º ano	2.697	2.697	-
	3º ano	2.733	2.733	-
	4º ano	2.861	2.861	-
	5º ano	2.825	2.825	-
	6º ano	2.996	2.996	-
	7º ano	2.994	2.994	-
	8º ano	2.974	2.974	-
	9º ano	2.997	2.997	-
ENSINO MÉDIO	<b>TOTAL GERAL</b>	<b>9.692</b>	<b>9.692</b>	-
	Diurno	9.692	9.692	-
	Noturno	-	-	-
	<b>1ª série - Total</b>	<b>3.505</b>	<b>3.505</b>	-
	Diurno	3.505	3.505	-
	Noturno	-	-	-
	<b>2ª série - Total</b>	<b>3.214</b>	<b>3.214</b>	-
	Diurno	3.214	3.214	-
	Noturno	-	-	-
	<b>3ª série - Total</b>	<b>2.973</b>	<b>2.973</b>	-
Diurno	2.973	2.973	-	
Noturno	-	-	-	
EDUCAÇÃO DE JOVENS E ADULTOS	<b>TOTAL GERAL</b>	<b>549</b>	<b>549</b>	-
	Diurno	549	549	-
	Noturno	-	-	-
	<b>Ensino Fundamental - Total</b>	<b>120</b>	<b>120</b>	-
	Diurno	120	120	-
	Noturno	-	-	-
	<b>Ensino Médio - Total</b>	<b>429</b>	<b>429</b>	-
	Diurno	429	429	-
	Noturno	-	-	-
	<b>Educação Profissional - Total</b>	-	-	-
	Diurno	-	-	-
Noturno	-	-	-	

FONTE: CENSO ESCOLAR - INEP/MEC

Nota: 1) Os dados da Educação de Jovens e Adultos referem-se à soma do curso presencial com o semipresencial.

# Caderno de Matrículas 2015

REGIÃO ADMINISTRATIVA  
GAMA

## 3.3.2. MATRÍCULA INICIAL, POR LOCALIZAÇÃO, SEGUNDO ETAPA/MODALIDADE E PERÍODO/SÉRIE/ANO 2015

ETAPA/ MODALIDADE DA EDUCAÇÃO	PERÍODO/SÉRIE/ FASE TURNO	TOTAL	LOCALIZAÇÃO	
			URBANA	RURAL
EDUCAÇÃO INFANTIL	<b>TOTAL GERAL</b>	<b>1.995</b>	<b>1.995</b>	-
	Creche	757	757	-
	Pré-escola	1.238	1.238	-
ENSINO FUNDAMENTAL EM 08 ANOS	<b>TOTAL GERAL</b>	<b>167</b>	<b>167</b>	-
	Diurno	167	167	-
	Noturno	-	-	-
	1ª série	-	-	-
	2ª série	-	-	-
	3ª série	-	-	-
	4ª série	-	-	-
	<b>5ª série - Total</b>	<b>-</b>	<b>-</b>	<b>-</b>
	Diurno	-	-	-
	Noturno	-	-	-
	<b>6ª série - Total</b>	<b>-</b>	<b>-</b>	<b>-</b>
	Diurno	-	-	-
	Noturno	-	-	-
	<b>7ª série - Total</b>	<b>91</b>	<b>91</b>	<b>-</b>
	Diurno	91	91	-
	Noturno	-	-	-
<b>8ª série - Total</b>	<b>76</b>	<b>76</b>	<b>-</b>	
Diurno	76	76	-	
Noturno	-	-	-	
ENSINO FUNDAMENTAL EM 09 ANOS	<b>TOTAL GERAL</b>	<b>5.814</b>	<b>5.814</b>	-
	1º ano	696	696	-
	2º ano	637	637	-
	3º ano	654	654	-
	4º ano	708	708	-
	5º ano	679	679	-
	6º ano	673	673	-
	7º ano	638	638	-
	8º ano	578	578	-
	9º ano	551	551	-
ENSINO MÉDIO	<b>TOTAL GERAL</b>	<b>1.731</b>	<b>1.731</b>	-
	Diurno	1.731	1.731	-
	Noturno	-	-	-
	<b>1ª série - Total</b>	<b>589</b>	<b>589</b>	<b>-</b>
	Diurno	589	589	-
	Noturno	-	-	-
	<b>2ª série - Total</b>	<b>566</b>	<b>566</b>	<b>-</b>
	Diurno	566	566	-
	Noturno	-	-	-
	<b>3ª série - Total</b>	<b>576</b>	<b>576</b>	<b>-</b>
	Diurno	576	576	-
	Noturno	-	-	-
EDUCAÇÃO DE JOVENS E ADULTOS	<b>TOTAL GERAL</b>	<b>163</b>	<b>163</b>	-
	Diurno	-	-	-
	Noturno	163	163	-
	<b>Ensino Fundamental - Total</b>	<b>-</b>	<b>-</b>	<b>-</b>
	Diurno	-	-	-
	Noturno	-	-	-
	<b>Ensino Médio - Total</b>	<b>163</b>	<b>163</b>	<b>-</b>
	Diurno	-	-	-
	Noturno	163	163	-
	<b>Educação Profissional - Total</b>	<b>-</b>	<b>-</b>	<b>-</b>
	Diurno	-	-	-
	Noturno	-	-	-

FONTE: CENSO ESCOLAR - INEP/MEC

Nota: 1) Os dados da Educação de Jovens e Adultos referem-se à soma do curso presencial com o semipresencial.

# Caderno de Matrículas 2015

REGIÃO ADMINISTRATIVA  
TAGUATINGA

## 3.3.3. MATRÍCULA INICIAL, POR LOCALIZAÇÃO, SEGUNDO ETAPA/MODALIDADE E PERÍODO/SÉRIE/ANO 2015

ETAPA/ MODALIDADE DA EDUCAÇÃO	PERÍODO/SÉRIE/ FASE TURNO	TOTAL	LOCALIZAÇÃO	
			URBANA	RURAL
EDUCAÇÃO INFANTIL	<b>TOTAL GERAL</b>	<b>5.896</b>	<b>5.896</b>	-
	Creche	2.184	2.184	-
	Pré-escola	3.712	3.712	-
ENSINO FUNDAMENTAL EM 08 ANOS	<b>TOTAL GERAL</b>	<b>64</b>	<b>64</b>	-
	Diurno	64	64	-
	Noturno	-	-	-
	1ª série	-	-	-
	2ª série	-	-	-
	3ª série	-	-	-
	4ª série	-	-	-
	<b>5ª série - Total</b>	<b>-</b>	<b>-</b>	<b>-</b>
	Diurno	-	-	-
	Noturno	-	-	-
	<b>6ª série - Total</b>	<b>-</b>	<b>-</b>	<b>-</b>
	Diurno	-	-	-
	Noturno	-	-	-
	<b>7ª série - Total</b>	<b>-</b>	<b>-</b>	<b>-</b>
	Diurno	-	-	-
	Noturno	-	-	-
	<b>8ª série - Total</b>	<b>64</b>	<b>64</b>	<b>-</b>
Diurno	64	64	-	
Noturno	-	-	-	
ENSINO FUNDAMENTAL EM 09 ANOS	<b>TOTAL GERAL</b>	<b>17.246</b>	<b>17.246</b>	-
	1º ano	1.745	1.745	-
	2º ano	1.634	1.634	-
	3º ano	1.710	1.710	-
	4º ano	1.769	1.769	-
	5º ano	1.753	1.753	-
	6º ano	2.109	2.109	-
	7º ano	2.176	2.176	-
	8º ano	2.213	2.213	-
	9º ano	2.137	2.137	-
ENSINO MÉDIO	<b>TOTAL GERAL</b>	<b>7.159</b>	<b>7.159</b>	-
	Diurno	7.159	7.159	-
	Noturno	-	-	-
	<b>1ª série - Total</b>	<b>2.555</b>	<b>2.555</b>	<b>-</b>
	Diurno	2.555	2.555	-
	Noturno	-	-	-
	<b>2ª série - Total</b>	<b>2.446</b>	<b>2.446</b>	<b>-</b>
	Diurno	2.446	2.446	-
	Noturno	-	-	-
	<b>3ª série - Total</b>	<b>2.158</b>	<b>2.158</b>	<b>-</b>
	Diurno	2.158	2.158	-
	Noturno	-	-	-
EDUCAÇÃO DE JOVENS E ADULTOS	<b>TOTAL GERAL</b>	<b>914</b>	<b>914</b>	-
	Diurno	591	591	-
	Noturno	323	323	-
	<b>Ensino Fundamental - Total</b>	<b>264</b>	<b>264</b>	<b>-</b>
	Diurno	100	100	-
	Noturno	164	164	-
	<b>Ensino Médio - Total</b>	<b>650</b>	<b>650</b>	<b>-</b>
	Diurno	491	491	-
	Noturno	159	159	-
	<b>Educação Profissional - Total</b>	<b>-</b>	<b>-</b>	<b>-</b>
	Diurno	-	-	-
	Noturno	-	-	-

FONTE: CENSO ESCOLAR - INEP/MEC

Nota: 1) Os dados da Educação de Jovens e Adultos referem-se à soma do curso presencial com o semipresencial.

# Caderno de Matrículas 2015

## REGIÃO ADMINISTRATIVA BRAZLÂNDIA

### 3.3.4. MATRÍCULA INICIAL, POR LOCALIZAÇÃO, SEGUNDO ETAPA/MODALIDADE E PERÍODO/SÉRIE/ANO 2015

ETAPA/ MODALIDADE DA EDUCAÇÃO	PERÍODO/SÉRIE/ FASE TURNO	TOTAL	LOCALIZAÇÃO	
			URBANA	RURAL
EDUCAÇÃO INFANTIL	<b>TOTAL GERAL</b>	<b>355</b>	<b>326</b>	<b>29</b>
	Creche	157	146	11
	Pré-escola	198	180	18
ENSINO FUNDAMENTAL EM 08 ANOS	<b>TOTAL GERAL</b>	-	-	-
	Diurno	-	-	-
	Noturno	-	-	-
	1ª série	-	-	-
	2ª série	-	-	-
	3ª série	-	-	-
	4ª série	-	-	-
	<b>5ª série - Total</b>	-	-	-
	Diurno	-	-	-
	Noturno	-	-	-
	<b>6ª série - Total</b>	-	-	-
	Diurno	-	-	-
	Noturno	-	-	-
	<b>7ª série - Total</b>	-	-	-
	Diurno	-	-	-
	Noturno	-	-	-
	<b>8ª série - Total</b>	-	-	-
Diurno	-	-	-	
Noturno	-	-	-	
ENSINO FUNDAMENTAL EM 09 ANOS	<b>TOTAL GERAL</b>	<b>931</b>	<b>870</b>	<b>61</b>
	1º ano	91	81	10
	2º ano	100	87	13
	3º ano	101	84	17
	4º ano	114	102	12
	5º ano	109	100	9
	6º ano	133	133	-
	7º ano	97	97	-
	8º ano	103	103	-
	9º ano	83	83	-
ENSINO MÉDIO	<b>TOTAL GERAL</b>	<b>131</b>	<b>131</b>	-
	Diurno	131	131	-
	Noturno	-	-	-
	<b>1ª série - Total</b>	<b>57</b>	<b>57</b>	-
	Diurno	57	57	-
	Noturno	-	-	-
	<b>2ª série - Total</b>	<b>46</b>	<b>46</b>	-
	Diurno	46	46	-
	Noturno	-	-	-
	<b>3ª série - Total</b>	<b>28</b>	<b>28</b>	-
Diurno	28	28	-	
Noturno	-	-	-	
EDUCAÇÃO DE JOVENS E ADULTOS	<b>TOTAL GERAL</b>	-	-	-
	Diurno	-	-	-
	Noturno	-	-	-
	<b>Ensino Fundamental - Total</b>	-	-	-
	Diurno	-	-	-
	Noturno	-	-	-
	<b>Ensino Médio - Total</b>	-	-	-
	Diurno	-	-	-
	Noturno	-	-	-
	<b>Educação Profissional - Total</b>	-	-	-
Diurno	-	-	-	
Noturno	-	-	-	

FONTE: CENSO ESCOLAR - INEP/MEC

# Caderno de Matrículas 2015

REGIÃO ADMINISTRATIVA  
SOBRADINHO

## 3.3.5. MATRÍCULA INICIAL, POR LOCALIZAÇÃO, SEGUNDO ETAPA/MODALIDADE E PERÍODO/SÉRIE/ANO 2015

ETAPA/ MODALIDADE DA EDUCAÇÃO	PERÍODO/SÉRIE/ FASE TURNO	TOTAL	LOCALIZAÇÃO	
			URBANA	RURAL
EDUCAÇÃO INFANTIL	<b>TOTAL GERAL</b>	<b>1.779</b>	<b>1.779</b>	-
	Creche	734	734	-
	Pré-escola	1.045	1.045	-
ENSINO FUNDAMENTAL EM 08 ANOS	<b>TOTAL GERAL</b>	-	-	-
	Diurno	-	-	-
	Noturno	-	-	-
	1ª série	-	-	-
	2ª série	-	-	-
	3ª série	-	-	-
	4ª série	-	-	-
	<b>5ª série - Total</b>	-	-	-
	Diurno	-	-	-
	Noturno	-	-	-
	<b>6ª série - Total</b>	-	-	-
	Diurno	-	-	-
	Noturno	-	-	-
	<b>7ª série - Total</b>	-	-	-
	Diurno	-	-	-
	Noturno	-	-	-
<b>8ª série - Total</b>	-	-	-	
Diurno	-	-	-	
Noturno	-	-	-	
ENSINO FUNDAMENTAL EM 09 ANOS	<b>TOTAL GERAL</b>	<b>4.677</b>	<b>4.677</b>	-
	1º ano	531	531	-
	2º ano	480	480	-
	3º ano	549	549	-
	4º ano	501	501	-
	5º ano	526	526	-
	6º ano	520	520	-
	7º ano	532	532	-
	8º ano	538	538	-
	9º ano	500	500	-
ENSINO MÉDIO	<b>TOTAL GERAL</b>	<b>1.140</b>	<b>1.140</b>	-
	Diurno	1.140	1.140	-
	Noturno	-	-	-
	<b>1ª série - Total</b>	398	398	-
	Diurno	398	398	-
	Noturno	-	-	-
	<b>2ª série - Total</b>	385	385	-
	Diurno	385	385	-
	Noturno	-	-	-
	<b>3ª série - Total</b>	357	357	-
Diurno	357	357	-	
Noturno	-	-	-	
EDUCAÇÃO DE JOVENS E ADULTOS	<b>TOTAL GERAL</b>	<b>30</b>	<b>30</b>	-
	Diurno	-	-	-
	Noturno	30	30	-
	<b>Ensino Fundamental - Total</b>	-	-	-
	Diurno	-	-	-
	Noturno	-	-	-
	<b>Ensino Médio - Total</b>	30	30	-
	Diurno	-	-	-
	Noturno	30	30	-
	<b>Educação Profissional - Total</b>	-	-	-
Diurno	-	-	-	
Noturno	-	-	-	

FONTE: CENSO ESCOLAR - INEP/MEC

Nota: 1) Os dados da Educação de Jovens e Adultos referem-se à soma do curso presencial com o semipresencial.

# Caderno de Matrículas 2015

## REGIÃO ADMINISTRATIVA PLANALTIMA

### 3.3.6. MATRÍCULA INICIAL, POR LOCALIZAÇÃO, SEGUNDO ETAPA/MODALIDADE E PERÍODO/SÉRIE/ANO 2015

ETAPA/ MODALIDADE DA EDUCAÇÃO	PERÍODO/SÉRIE/ FASE TURNO	TOTAL	LOCALIZAÇÃO	
			URBANA	RURAL
EDUCAÇÃO INFANTIL	<b>TOTAL GERAL</b>	<b>776</b>	<b>776</b>	<b>-</b>
	Creche	236	236	-
	Pré-escola	540	540	-
ENSINO FUNDAMENTAL EM 08 ANOS	<b>TOTAL GERAL</b>	<b>-</b>	<b>-</b>	<b>-</b>
	Diurno	-	-	-
	Noturno	-	-	-
	1ª série	-	-	-
	2ª série	-	-	-
	3ª série	-	-	-
	4ª série	-	-	-
	<b>5ª série - Total</b>	<b>-</b>	<b>-</b>	<b>-</b>
	Diurno	-	-	-
	Noturno	-	-	-
	<b>6ª série - Total</b>	<b>-</b>	<b>-</b>	<b>-</b>
	Diurno	-	-	-
	Noturno	-	-	-
	<b>7ª série - Total</b>	<b>-</b>	<b>-</b>	<b>-</b>
	Diurno	-	-	-
	Noturno	-	-	-
	<b>8ª série - Total</b>	<b>-</b>	<b>-</b>	<b>-</b>
Diurno	-	-	-	
Noturno	-	-	-	
ENSINO FUNDAMENTAL EM 09 ANOS	<b>TOTAL GERAL</b>	<b>2.871</b>	<b>2.871</b>	<b>-</b>
	1º ano	342	342	-
	2º ano	292	292	-
	3º ano	312	312	-
	4º ano	332	332	-
	5º ano	336	336	-
	6º ano	324	324	-
	7º ano	330	330	-
	8º ano	296	296	-
	9º ano	307	307	-
ENSINO MÉDIO	<b>TOTAL GERAL</b>	<b>640</b>	<b>640</b>	<b>-</b>
	Diurno	640	640	-
	Noturno	-	-	-
	<b>1ª série - Total</b>	<b>250</b>	<b>250</b>	<b>-</b>
	Diurno	250	250	-
	Noturno	-	-	-
	<b>2ª série - Total</b>	<b>192</b>	<b>192</b>	<b>-</b>
	Diurno	192	192	-
	Noturno	-	-	-
	<b>3ª série - Total</b>	<b>198</b>	<b>198</b>	<b>-</b>
Diurno	198	198	-	
Noturno	-	-	-	
EDUCAÇÃO DE JOVENS E ADULTOS	<b>TOTAL GERAL</b>	<b>-</b>	<b>-</b>	<b>-</b>
	Diurno	-	-	-
	Noturno	-	-	-
	<b>Ensino Fundamental - Total</b>	<b>-</b>	<b>-</b>	<b>-</b>
	Diurno	-	-	-
	Noturno	-	-	-
	<b>Ensino Médio - Total</b>	<b>-</b>	<b>-</b>	<b>-</b>
	Diurno	-	-	-
	Noturno	-	-	-
	<b>Educação Profissional - Total</b>	<b>-</b>	<b>-</b>	<b>-</b>
Diurno	-	-	-	
Noturno	-	-	-	

FONTE: CENSO ESCOLAR - INEP/MEC

# Caderno de Matrículas 2015

REGIÃO ADMINISTRATIVA  
PARANOÁ

## 3.3.7. MATRÍCULA INICIAL, POR LOCALIZAÇÃO, SEGUNDO ETAPA/MODALIDADE E PERÍODO/SÉRIE/ANO 2015

ETAPA/ MODALIDADE DA EDUCAÇÃO	PERÍODO/SÉRIE/ FASE TURNO	TOTAL	LOCALIZAÇÃO	
			URBANA	RURAL
EDUCAÇÃO INFANTIL	<b>TOTAL GERAL</b>	<b>504</b>	<b>504</b>	<b>-</b>
	Creche	146	146	-
	Pré-escola	358	358	-
ENSINO FUNDAMENTAL EM 08 ANOS	<b>TOTAL GERAL</b>	<b>-</b>	<b>-</b>	<b>-</b>
	Diurno	-	-	-
	Noturno	-	-	-
	1ª série	-	-	-
	2ª série	-	-	-
	3ª série	-	-	-
	4ª série	-	-	-
	<b>5ª série - Total</b>	<b>-</b>	<b>-</b>	<b>-</b>
	Diurno	-	-	-
	Noturno	-	-	-
	<b>6ª série - Total</b>	<b>-</b>	<b>-</b>	<b>-</b>
	Diurno	-	-	-
	Noturno	-	-	-
	<b>7ª série - Total</b>	<b>-</b>	<b>-</b>	<b>-</b>
	Diurno	-	-	-
	Noturno	-	-	-
	<b>8ª série - Total</b>	<b>-</b>	<b>-</b>	<b>-</b>
	Diurno	-	-	-
Noturno	-	-	-	
ENSINO FUNDAMENTAL EM 09 ANOS	<b>TOTAL GERAL</b>	<b>1.167</b>	<b>1.167</b>	<b>-</b>
	1º ano	171	171	-
	2º ano	189	189	-
	3º ano	155	155	-
	4º ano	151	151	-
	5º ano	141	141	-
	6º ano	114	114	-
	7º ano	92	92	-
	8º ano	76	76	-
	9º ano	78	78	-
ENSINO MÉDIO	<b>TOTAL GERAL</b>	<b>80</b>	<b>80</b>	<b>-</b>
	Diurno	80	80	-
	Noturno	-	-	-
	<b>1ª série - Total</b>	<b>36</b>	<b>36</b>	<b>-</b>
	Diurno	36	36	-
	Noturno	-	-	-
	<b>2ª série - Total</b>	<b>17</b>	<b>17</b>	<b>-</b>
	Diurno	17	17	-
	Noturno	-	-	-
	<b>3ª série - Total</b>	<b>27</b>	<b>27</b>	<b>-</b>
Diurno	27	27	-	
Noturno	-	-	-	
EDUCAÇÃO DE JOVENS E ADULTOS	<b>TOTAL GERAL</b>	<b>-</b>	<b>-</b>	<b>-</b>
	Diurno	-	-	-
	Noturno	-	-	-
	<b>Ensino Fundamental - Total</b>	<b>-</b>	<b>-</b>	<b>-</b>
	Diurno	-	-	-
	Noturno	-	-	-
	<b>Ensino Médio - Total</b>	<b>-</b>	<b>-</b>	<b>-</b>
	Diurno	-	-	-
	Noturno	-	-	-
	<b>Educação Profissional - Total</b>	<b>-</b>	<b>-</b>	<b>-</b>
	Diurno	-	-	-
	Noturno	-	-	-

FONTE: CENSO ESCOLAR - INEP/MEC



# Caderno de Matrículas 2015

REGIÃO ADMINISTRATIVA  
NÚCLEO BANDEIRANTE

## 3.3.8. MATRÍCULA INICIAL, POR LOCALIZAÇÃO, SEGUNDO ETAPA/MODALIDADE E PERÍODO/SÉRIE/ANO 2015

ETAPA/ MODALIDADE DA EDUCAÇÃO	PERÍODO/SÉRIE/ FASE TURNO	TOTAL	LOCALIZAÇÃO	
			URBANA	RURAL
EDUCAÇÃO INFANTIL	<b>TOTAL GERAL</b>	<b>578</b>	<b>578</b>	<b>-</b>
	Creche	260	260	-
	Pré-escola	318	318	-
ENSINO FUNDAMENTAL EM 08 ANOS	<b>TOTAL GERAL</b>	<b>-</b>	<b>-</b>	<b>-</b>
	Diurno	-	-	-
	Noturno	-	-	-
	1ª série	-	-	-
	2ª série	-	-	-
	3ª série	-	-	-
	4ª série	-	-	-
	<b>5ª série - Total</b>	<b>-</b>	<b>-</b>	<b>-</b>
	Diurno	-	-	-
	Noturno	-	-	-
	<b>6ª série - Total</b>	<b>-</b>	<b>-</b>	<b>-</b>
	Diurno	-	-	-
	Noturno	-	-	-
	<b>7ª série - Total</b>	<b>-</b>	<b>-</b>	<b>-</b>
	Diurno	-	-	-
	Noturno	-	-	-
	<b>8ª série - Total</b>	<b>-</b>	<b>-</b>	<b>-</b>
Diurno	-	-	-	
Noturno	-	-	-	
ENSINO FUNDAMENTAL EM 09 ANOS	<b>TOTAL GERAL</b>	<b>1.695</b>	<b>1.695</b>	<b>-</b>
	1º ano	180	180	-
	2º ano	138	138	-
	3º ano	181	181	-
	4º ano	181	181	-
	5º ano	164	164	-
	6º ano	212	212	-
	7º ano	238	238	-
	8º ano	204	204	-
9º ano	197	197	-	
ENSINO MÉDIO	<b>TOTAL GERAL</b>	<b>503</b>	<b>503</b>	<b>-</b>
	Diurno	503	503	-
	Noturno	-	-	-
	<b>1ª série - Total</b>	<b>171</b>	<b>171</b>	<b>-</b>
	Diurno	171	171	-
	Noturno	-	-	-
	<b>2ª série - Total</b>	<b>169</b>	<b>169</b>	<b>-</b>
	Diurno	169	169	-
	Noturno	-	-	-
	<b>3ª série - Total</b>	<b>163</b>	<b>163</b>	<b>-</b>
Diurno	163	163	-	
Noturno	-	-	-	
EDUCAÇÃO DE JOVENS E ADULTOS	<b>TOTAL GERAL</b>	<b>-</b>	<b>-</b>	<b>-</b>
	Diurno	-	-	-
	Noturno	-	-	-
	<b>Ensino Fundamental - Total</b>	<b>-</b>	<b>-</b>	<b>-</b>
	Diurno	-	-	-
	Noturno	-	-	-
	<b>Ensino Médio - Total</b>	<b>-</b>	<b>-</b>	<b>-</b>
	Diurno	-	-	-
	Noturno	-	-	-
	<b>Educação Profissional - Total</b>	<b>-</b>	<b>-</b>	<b>-</b>
Diurno	-	-	-	
Noturno	-	-	-	

FONTE: CENSO ESCOLAR - INEP/MEC

# Caderno de Matrículas 2015

REGIÃO ADMINISTRATIVA  
CEILÂNDIA

## 3.3.9. MATRÍCULA INICIAL, POR LOCALIZAÇÃO, SEGUNDO ETAPA/MODALIDADE E PERÍODO/SÉRIE/ANO 2015

ETAPA/ MODALIDADE DA EDUCAÇÃO	PERÍODO/SÉRIE/ FASE TURNO	TOTAL	LOCALIZAÇÃO		
			URBANA	RURAL	
EDUCAÇÃO INFANTIL	<b>TOTAL GERAL</b>	<b>3.146</b>	<b>3.146</b>		-
	Creche	1.057	1.057		-
	Pré-escola	2.089	2.089		-
ENSINO FUNDAMENTAL EM 08 ANOS	<b>TOTAL GERAL</b>	-	-		-
	Diurno	-	-		-
	Noturno	-	-		-
	1ª série	-	-		-
	2ª série	-	-		-
	3ª série	-	-		-
	4ª série	-	-		-
	<b>5ª série - Total</b>	-	-		-
	Diurno	-	-		-
	Noturno	-	-		-
	<b>6ª série - Total</b>	-	-		-
	Diurno	-	-		-
	Noturno	-	-		-
	<b>7ª série - Total</b>	-	-		-
	Diurno	-	-		-
	Noturno	-	-		-
<b>8ª série - Total</b>	-	-		-	
Diurno	-	-		-	
Noturno	-	-		-	
ENSINO FUNDAMENTAL EM 09 ANOS	<b>TOTAL GERAL</b>	<b>9.132</b>	<b>9.132</b>		-
	1º ano	1.049	1.049		-
	2º ano	992	992		-
	3º ano	1.068	1.068		-
	4º ano	1.028	1.028		-
	5º ano	1.073	1.073		-
	6º ano	1.021	1.021		-
	7º ano	1.064	1.064		-
	8º ano	976	976		-
	9º ano	861	861		-
ENSINO MÉDIO	<b>TOTAL GERAL</b>	<b>1.673</b>	<b>1.673</b>		-
	Diurno	1.673	1.673		-
	Noturno	-	-		-
	<b>1ª série - Total</b>	636	636		-
	Diurno	636	636		-
	Noturno	-	-		-
	<b>2ª série - Total</b>	563	563		-
	Diurno	563	563		-
	Noturno	-	-		-
	<b>3ª série - Total</b>	474	474		-
Diurno	474	474		-	
Noturno	-	-		-	
EDUCAÇÃO DE JOVENS E ADULTOS	<b>TOTAL GERAL</b>	<b>79</b>	<b>79</b>		-
	Diurno	-	-		-
	Noturno	79	79		-
	<b>Ensino Fundamental - Total</b>	38	38		-
	Diurno	-	-		-
	Noturno	38	38		-
	<b>Ensino Médio - Total</b>	41	41		-
	Diurno	-	-		-
	Noturno	41	41		-
	<b>Educação Profissional - Total</b>	-	-		-
Diurno	-	-		-	
Noturno	-	-		-	

FONTE: CENSO ESCOLAR - INEP/MEC

Nota: 1) Os dados da Educação de Jovens e Adultos referem-se à soma do curso presencial com o semipresencial.

# Caderno de Matrículas 2015

REGIÃO ADMINISTRATIVA  
GUARÁ

## 3.3.10. MATRÍCULA INICIAL, POR LOCALIZAÇÃO, SEGUNDO ETAPA/MODALIDADE E PERÍODO/SÉRIE/ANO 2015

ETAPA/ MODALIDADE DA EDUCAÇÃO	PERÍODO/SÉRIE/ FASE TURNO	TOTAL	LOCALIZAÇÃO	
			URBANA	RURAL
EDUCAÇÃO INFANTIL	<b>TOTAL GERAL</b>	<b>2.624</b>	<b>2.624</b>	-
	Creche	1.242	1.242	-
	Pré-escola	1.382	1.382	-
ENSINO FUNDAMENTAL EM 08 ANOS	<b>TOTAL GERAL</b>	-	-	-
	Diurno	-	-	-
	Noturno	-	-	-
	1ª série	-	-	-
	2ª série	-	-	-
	3ª série	-	-	-
	4ª série	-	-	-
	<b>5ª série - Total</b>	-	-	-
	Diurno	-	-	-
	Noturno	-	-	-
	<b>6ª série - Total</b>	-	-	-
	Diurno	-	-	-
	Noturno	-	-	-
	<b>7ª série - Total</b>	-	-	-
	Diurno	-	-	-
	Noturno	-	-	-
	<b>8ª série - Total</b>	-	-	-
Diurno	-	-	-	
Noturno	-	-	-	
ENSINO FUNDAMENTAL EM 09 ANOS	<b>TOTAL GERAL</b>	<b>4.185</b>	<b>4.185</b>	-
	1º ano	627	627	-
	2º ano	498	498	-
	3º ano	493	493	-
	4º ano	457	457	-
	5º ano	459	459	-
	6º ano	450	450	-
	7º ano	441	441	-
	8º ano	386	386	-
9º ano	374	374	-	
ENSINO MÉDIO	<b>TOTAL GERAL</b>	<b>1.090</b>	<b>1.090</b>	-
	Diurno	1.090	1.090	-
	Noturno	-	-	-
	<b>1ª série - Total</b>	399	399	-
	Diurno	399	399	-
	Noturno	-	-	-
	<b>2ª série - Total</b>	378	378	-
	Diurno	378	378	-
	Noturno	-	-	-
	<b>3ª série - Total</b>	313	313	-
Diurno	313	313	-	
Noturno	-	-	-	
EDUCAÇÃO DE JOVENS E ADULTOS	<b>TOTAL GERAL</b>	-	-	-
	Diurno	-	-	-
	Noturno	-	-	-
	<b>Ensino Fundamental - Total</b>	-	-	-
	Diurno	-	-	-
	Noturno	-	-	-
	<b>Ensino Médio - Total</b>	-	-	-
	Diurno	-	-	-
	Noturno	-	-	-
	<b>Educação Profissional - Total</b>	-	-	-
Diurno	-	-	-	
Noturno	-	-	-	

FONTE: CENSO ESCOLAR - INEP/MEC

# Caderno de Matrículas 2015

REGIÃO ADMINISTRATIVA  
CRUZEIRO

## 3.3.11. MATRÍCULA INICIAL, POR LOCALIZAÇÃO, SEGUNDO ETAPA/MODALIDADE E PERÍODO/SÉRIE/ANO 2015

ETAPA/ MODALIDADE DA EDUCAÇÃO	PERÍODO/SÉRIE/ FASE TURNO	TOTAL	LOCALIZAÇÃO	
			URBANA	RURAL
EDUCAÇÃO INFANTIL	<b>TOTAL GERAL</b>	<b>875</b>	<b>875</b>	<b>-</b>
	Creche	497	497	-
	Pré-escola	378	378	-
ENSINO FUNDAMENTAL EM 08 ANOS	<b>TOTAL GERAL</b>	<b>-</b>	<b>-</b>	<b>-</b>
	Diurno	-	-	-
	Noturno	-	-	-
	1ª série	-	-	-
	2ª série	-	-	-
	3ª série	-	-	-
	4ª série	-	-	-
	<b>5ª série - Total</b>	<b>-</b>	<b>-</b>	<b>-</b>
	Diurno	-	-	-
	Noturno	-	-	-
	<b>6ª série - Total</b>	<b>-</b>	<b>-</b>	<b>-</b>
	Diurno	-	-	-
	Noturno	-	-	-
	<b>7ª série - Total</b>	<b>-</b>	<b>-</b>	<b>-</b>
	Diurno	-	-	-
	Noturno	-	-	-
	<b>8ª série - Total</b>	<b>-</b>	<b>-</b>	<b>-</b>
Diurno	-	-	-	
Noturno	-	-	-	
ENSINO FUNDAMENTAL EM 09 ANOS	<b>TOTAL GERAL</b>	<b>1.309</b>	<b>1.309</b>	<b>-</b>
	1º ano	181	181	-
	2º ano	184	184	-
	3º ano	157	157	-
	4º ano	175	175	-
	5º ano	160	160	-
	6º ano	115	115	-
	7º ano	137	137	-
	8º ano	104	104	-
	9º ano	96	96	-
ENSINO MÉDIO	<b>TOTAL GERAL</b>	<b>31</b>	<b>31</b>	<b>-</b>
	Diurno	31	31	-
	Noturno	-	-	-
	<b>1ª série - Total</b>	<b>31</b>	<b>31</b>	<b>-</b>
	Diurno	31	31	-
	Noturno	-	-	-
	<b>2ª série - Total</b>	<b>-</b>	<b>-</b>	<b>-</b>
	Diurno	-	-	-
	Noturno	-	-	-
	<b>3ª série - Total</b>	<b>-</b>	<b>-</b>	<b>-</b>
Diurno	-	-	-	
Noturno	-	-	-	
EDUCAÇÃO DE JOVENS E ADULTOS	<b>TOTAL GERAL</b>	<b>-</b>	<b>-</b>	<b>-</b>
	Diurno	-	-	-
	Noturno	-	-	-
	<b>Ensino Fundamental - Total</b>	<b>-</b>	<b>-</b>	<b>-</b>
	Diurno	-	-	-
	Noturno	-	-	-
	<b>Ensino Médio - Total</b>	<b>-</b>	<b>-</b>	<b>-</b>
	Diurno	-	-	-
	Noturno	-	-	-
	<b>Educação Profissional - Total</b>	<b>-</b>	<b>-</b>	<b>-</b>
Diurno	-	-	-	
Noturno	-	-	-	

FONTE: CENSO ESCOLAR - INEP/MEC

# Caderno de Matrículas 2015

REGIÃO ADMINISTRATIVA  
SAMAMBAIA

## 3.3.12. MATRÍCULA INICIAL, POR LOCALIZAÇÃO, SEGUNDO ETAPA/MODALIDADE E PERÍODO/SÉRIE/ANO 2015

ETAPA/ MODALIDADE DA EDUCAÇÃO	PERÍODO/SÉRIE/ FASE TURNO	TOTAL	LOCALIZAÇÃO	
			URBANA	RURAL
EDUCAÇÃO INFANTIL	<b>TOTAL GERAL</b>	<b>1.812</b>	<b>1.812</b>	-
	Creche	611	611	-
	Pré-escola	1.201	1.201	-
ENSINO FUNDAMENTAL EM 08 ANOS	<b>TOTAL GERAL</b>	-	-	-
	Diurno	-	-	-
	Noturno	-	-	-
	1ª série	-	-	-
	2ª série	-	-	-
	3ª série	-	-	-
	4ª série	-	-	-
	<b>5ª série - Total</b>	-	-	-
	Diurno	-	-	-
	Noturno	-	-	-
	<b>6ª série - Total</b>	-	-	-
	Diurno	-	-	-
	Noturno	-	-	-
	<b>7ª série - Total</b>	-	-	-
	Diurno	-	-	-
	Noturno	-	-	-
	<b>8ª série - Total</b>	-	-	-
Diurno	-	-	-	
Noturno	-	-	-	
ENSINO FUNDAMENTAL EM 09 ANOS	<b>TOTAL GERAL</b>	<b>4.416</b>	<b>4.416</b>	-
	1º ano	552	552	-
	2º ano	539	539	-
	3º ano	510	510	-
	4º ano	566	566	-
	5º ano	557	557	-
	6º ano	502	502	-
	7º ano	460	460	-
	8º ano	386	386	-
	9º ano	344	344	-
ENSINO MÉDIO	<b>TOTAL GERAL</b>	<b>549</b>	<b>549</b>	-
	Diurno	549	549	-
	Noturno	-	-	-
	<b>1ª série - Total</b>	<b>247</b>	<b>247</b>	-
	Diurno	247	247	-
	Noturno	-	-	-
	<b>2ª série - Total</b>	<b>167</b>	<b>167</b>	-
	Diurno	167	167	-
	Noturno	-	-	-
	<b>3ª série - Total</b>	<b>135</b>	<b>135</b>	-
	Diurno	135	135	-
	Noturno	-	-	-
EDUCAÇÃO DE JOVENS E ADULTOS	<b>TOTAL GERAL</b>	<b>173</b>	<b>173</b>	-
	Diurno	113	113	-
	Noturno	60	60	-
	<b>Ensino Fundamental - Total</b>	-	-	-
	Diurno	-	-	-
	Noturno	-	-	-
	<b>Ensino Médio - Total</b>	<b>173</b>	<b>173</b>	-
	Diurno	113	113	-
	Noturno	60	60	-
	<b>Educação Profissional - Total</b>	-	-	-
	Diurno	-	-	-
Noturno	-	-	-	

FONTE: CENSO ESCOLAR - INEP/MEC

Nota: 1) Os dados da Educação de Jovens e Adultos referem-se à soma do curso presencial com o semipresencial.

# Caderno de Matrículas 2015

REGIÃO ADMINISTRATIVA  
SANTA MARIA

## 3.3.13. MATRÍCULA INICIAL, POR LOCALIZAÇÃO, SEGUNDO ETAPA/MODALIDADE E PERÍODO/SÉRIE/ANO 2015

ETAPA/ MODALIDADE DA EDUCAÇÃO	PERÍODO/SÉRIE/ FASE TURNO	TOTAL	LOCALIZAÇÃO	
			URBANA	RURAL
EDUCAÇÃO INFANTIL	<b>TOTAL GERAL</b>	<b>958</b>	<b>860</b>	<b>98</b>
	Creche	397	342	55
	Pré-escola	561	518	43
ENSINO FUNDAMENTAL EM 08 ANOS	<b>TOTAL GERAL</b>	-	-	-
	Diurno	-	-	-
	Noturno	-	-	-
	1ª série	-	-	-
	2ª série	-	-	-
	3ª série	-	-	-
	4ª série	-	-	-
	<b>5ª série - Total</b>	-	-	-
	Diurno	-	-	-
	Noturno	-	-	-
	<b>6ª série - Total</b>	-	-	-
	Diurno	-	-	-
	Noturno	-	-	-
	<b>7ª série - Total</b>	-	-	-
	Diurno	-	-	-
	Noturno	-	-	-
<b>8ª série - Total</b>	-	-	-	
Diurno	-	-	-	
Noturno	-	-	-	
ENSINO FUNDAMENTAL EM 09 ANOS	<b>TOTAL GERAL</b>	<b>2.339</b>	<b>1.832</b>	<b>507</b>
	1º ano	279	279	-
	2º ano	243	243	-
	3º ano	208	208	-
	4º ano	244	244	-
	5º ano	184	184	-
	6º ano	170	170	-
	7º ano	382	180	202
	8º ano	341	166	175
	9º ano	288	158	130
ENSINO MÉDIO	<b>TOTAL GERAL</b>	<b>567</b>	<b>270</b>	<b>297</b>
	Diurno	567	270	297
	Noturno	-	-	-
	<b>1ª série - Total</b>	<b>205</b>	<b>110</b>	<b>95</b>
	Diurno	205	110	95
	Noturno	-	-	-
	<b>2ª série - Total</b>	<b>206</b>	<b>79</b>	<b>127</b>
	Diurno	206	79	127
	Noturno	-	-	-
	<b>3ª série - Total</b>	<b>156</b>	<b>81</b>	<b>75</b>
	Diurno	156	81	75
	Noturno	-	-	-
EDUCAÇÃO DE JOVENS E ADULTOS	<b>TOTAL GERAL</b>	<b>62</b>	<b>62</b>	-
	Diurno	-	-	-
	Noturno	62	62	-
	<b>Ensino Fundamental - Total</b>	-	-	-
	Diurno	-	-	-
	Noturno	-	-	-
	<b>Ensino Médio - Total</b>	<b>62</b>	<b>62</b>	-
	Diurno	-	-	-
	Noturno	62	62	-
	<b>Educação Profissional - Total</b>	-	-	-
	Diurno	-	-	-
	Noturno	-	-	-

FONTE: CENSO ESCOLAR - INEP/MEC

Nota: 1) Os dados da Educação de Jovens e Adultos referem-se à soma do curso presencial com o semipresencial.

# Caderno de Matrículas 2015

REGIÃO ADMINISTRATIVA  
SÃO SEBASTIÃO

## 3.3.14. MATRÍCULA INICIAL, POR LOCALIZAÇÃO, SEGUNDO ETAPA/MODALIDADE E PERÍODO/SÉRIE/ANO 2015

ETAPA/ MODALIDADE DA EDUCAÇÃO	PERÍODO/SÉRIE/ FASE	TOTAL	LOCALIZAÇÃO	
	TURNOS		URBANA	RURAL
EDUCAÇÃO INFANTIL	<b>TOTAL GERAL</b>	<b>649</b>	<b>649</b>	<b>-</b>
	Creche	261	261	-
	Pré-escola	388	388	-
ENSINO FUNDAMENTAL EM 08 ANOS	<b>TOTAL GERAL</b>	<b>-</b>	<b>-</b>	<b>-</b>
	Diurno	-	-	-
	Noturno	-	-	-
	1ª série	-	-	-
	2ª série	-	-	-
	3ª série	-	-	-
	4ª série	-	-	-
	<b>5ª série - Total</b>	<b>-</b>	<b>-</b>	<b>-</b>
	Diurno	-	-	-
	Noturno	-	-	-
	<b>6ª série - Total</b>	<b>-</b>	<b>-</b>	<b>-</b>
	Diurno	-	-	-
	Noturno	-	-	-
	<b>7ª série - Total</b>	<b>-</b>	<b>-</b>	<b>-</b>
	Diurno	-	-	-
	Noturno	-	-	-
	<b>8ª série - Total</b>	<b>-</b>	<b>-</b>	<b>-</b>
Diurno	-	-	-	
Noturno	-	-	-	
ENSINO FUNDAMENTAL EM 09 ANOS	<b>TOTAL GERAL</b>	<b>1.291</b>	<b>1.291</b>	<b>-</b>
	1º ano	195	195	-
	2º ano	171	171	-
	3º ano	145	145	-
	4º ano	147	147	-
	5º ano	153	153	-
	6º ano	119	119	-
	7º ano	136	136	-
	8º ano	123	123	-
	9º ano	102	102	-
ENSINO MÉDIO	<b>TOTAL GERAL</b>	<b>116</b>	<b>116</b>	<b>-</b>
	Diurno	116	116	-
	Noturno	-	-	-
	<b>1ª série - Total</b>	<b>41</b>	<b>41</b>	<b>-</b>
	Diurno	41	41	-
	Noturno	-	-	-
	<b>2ª série - Total</b>	<b>39</b>	<b>39</b>	<b>-</b>
	Diurno	39	39	-
	Noturno	-	-	-
	<b>3ª série - Total</b>	<b>36</b>	<b>36</b>	<b>-</b>
Diurno	36	36	-	
Noturno	-	-	-	
EDUCAÇÃO DE JOVENS E ADULTOS	<b>TOTAL GERAL</b>	<b>-</b>	<b>-</b>	<b>-</b>
	Diurno	-	-	-
	Noturno	-	-	-
	<b>Ensino Fundamental - Total</b>	<b>-</b>	<b>-</b>	<b>-</b>
	Diurno	-	-	-
	Noturno	-	-	-
	<b>Ensino Médio - Total</b>	<b>-</b>	<b>-</b>	<b>-</b>
	Diurno	-	-	-
	Noturno	-	-	-
	<b>Educação Profissional - Total</b>	<b>-</b>	<b>-</b>	<b>-</b>
Diurno	-	-	-	
Noturno	-	-	-	

FONTE: CENSO ESCOLAR - INEP/MEC

# Caderno de Matrículas 2015

REGIÃO ADMINISTRATIVA  
RECANTO DAS EMAS

## 3.3.15. MATRÍCULA INICIAL, POR LOCALIZAÇÃO, SEGUNDO ETAPA/MODALIDADE E PERÍODO/SÉRIE/ANO 2015

ETAPA/ MODALIDADE DA EDUCAÇÃO	PERÍODO/SÉRIE/ FASE TURNO	TOTAL	LOCALIZAÇÃO	
			URBANA	RURAL
EDUCAÇÃO INFANTIL	<b>TOTAL GERAL</b>	<b>1.020</b>	<b>1.020</b>	-
	Creche	317	317	-
	Pré-escola	703	703	-
ENSINO FUNDAMENTAL EM 08 ANOS	<b>TOTAL GERAL</b>	-	-	-
	Diurno	-	-	-
	Noturno	-	-	-
	1ª série	-	-	-
	2ª série	-	-	-
	3ª série	-	-	-
	4ª série	-	-	-
	<b>5ª série - Total</b>	-	-	-
	Diurno	-	-	-
	Noturno	-	-	-
	<b>6ª série - Total</b>	-	-	-
	Diurno	-	-	-
	Noturno	-	-	-
	<b>7ª série - Total</b>	-	-	-
	Diurno	-	-	-
	Noturno	-	-	-
	<b>8ª série - Total</b>	-	-	-
Diurno	-	-	-	
Noturno	-	-	-	
ENSINO FUNDAMENTAL EM 09 ANOS	<b>TOTAL GERAL</b>	<b>2.228</b>	<b>2.228</b>	-
	1º ano	322	322	-
	2º ano	283	283	-
	3º ano	291	291	-
	4º ano	267	267	-
	5º ano	245	245	-
	6º ano	195	195	-
	7º ano	166	166	-
	8º ano	274	274	-
	9º ano	185	185	-
ENSINO MÉDIO	<b>TOTAL GERAL</b>	<b>430</b>	<b>430</b>	-
	Diurno	430	430	-
	Noturno	-	-	-
	<b>1ª série - Total</b>	<b>154</b>	<b>154</b>	-
	Diurno	154	154	-
	Noturno	-	-	-
	<b>2ª série - Total</b>	<b>147</b>	<b>147</b>	-
	Diurno	147	147	-
	Noturno	-	-	-
	<b>3ª série - Total</b>	<b>129</b>	<b>129</b>	-
Diurno	129	129	-	
Noturno	-	-	-	
EDUCAÇÃO DE JOVENS E ADULTOS	<b>TOTAL GERAL</b>	-	-	-
	Diurno	-	-	-
	Noturno	-	-	-
	<b>Ensino Fundamental - Total</b>	-	-	-
	Diurno	-	-	-
	Noturno	-	-	-
	<b>Ensino Médio - Total</b>	-	-	-
	Diurno	-	-	-
	Noturno	-	-	-
	<b>Educação Profissional - Total</b>	-	-	-
Diurno	-	-	-	
Noturno	-	-	-	

FONTE: CENSO ESCOLAR - INEP/MEC



# Caderno de Matrículas 2015

REGIÃO ADMINISTRATIVA  
LAGO SUL

## 3.3.16. MATRÍCULA INICIAL, POR LOCALIZAÇÃO, SEGUNDO ETAPA/MODALIDADE E PERÍODO/SÉRIE/ANO 2015

ETAPA/ MODALIDADE DA EDUCAÇÃO	PERÍODO/SÉRIE/ FASE TURNO	TOTAL	LOCALIZAÇÃO	
			URBANA	RURAL
EDUCAÇÃO INFANTIL	<b>TOTAL GERAL</b>	<b>1.972</b>	<b>1.972</b>	-
	Creche	1.025	1.025	-
	Pré-escola	947	947	-
ENSINO FUNDAMENTAL EM 08 ANOS	<b>TOTAL GERAL</b>	-	-	-
	Diurno	-	-	-
	Noturno	-	-	-
	1ª série	-	-	-
	2ª série	-	-	-
	3ª série	-	-	-
	4ª série	-	-	-
	<b>5ª série - Total</b>	-	-	-
	Diurno	-	-	-
	Noturno	-	-	-
	<b>6ª série - Total</b>	-	-	-
	Diurno	-	-	-
	Noturno	-	-	-
	<b>7ª série - Total</b>	-	-	-
	Diurno	-	-	-
	Noturno	-	-	-
ENSINO FUNDAMENTAL EM 09 ANOS	<b>TOTAL GERAL</b>	<b>3.263</b>	<b>3.263</b>	-
	1º ano	435	435	-
	2º ano	438	438	-
	3º ano	402	402	-
	4º ano	416	416	-
	5º ano	382	382	-
	6º ano	354	354	-
	7º ano	313	313	-
	8º ano	299	299	-
	9º ano	224	224	-
ENSINO MÉDIO	<b>TOTAL GERAL</b>	<b>450</b>	<b>450</b>	-
	Diurno	450	450	-
	Noturno	-	-	-
	<b>1ª série - Total</b>	<b>157</b>	<b>157</b>	-
	Diurno	157	157	-
	Noturno	-	-	-
	<b>2ª série - Total</b>	<b>152</b>	<b>152</b>	-
	Diurno	152	152	-
	Noturno	-	-	-
	<b>3ª série - Total</b>	<b>141</b>	<b>141</b>	-
Diurno	141	141	-	
Noturno	-	-	-	
EDUCAÇÃO DE JOVENS E ADULTOS	<b>TOTAL GERAL</b>	-	-	-
	Diurno	-	-	-
	Noturno	-	-	-
	<b>Ensino Fundamental - Total</b>	-	-	-
	Diurno	-	-	-
	Noturno	-	-	-
	<b>Ensino Médio - Total</b>	-	-	-
	Diurno	-	-	-
	Noturno	-	-	-
	<b>Educação Profissional - Total</b>	-	-	-
Diurno	-	-	-	
Noturno	-	-	-	

FONTE: CENSO ESCOLAR - INEP/MEC

# Caderno de Matrículas 2015

REGIÃO ADMINISTRATIVA  
RIACHO FUNDO

## 3.3.17. MATRÍCULA INICIAL, POR LOCALIZAÇÃO, SEGUNDO ETAPA/MODALIDADE E PERÍODO/SÉRIE/ANO 2015

ETAPA/ MODALIDADE DA EDUCAÇÃO	PERÍODO/SÉRIE/ FASE TURNO	TOTAL	LOCALIZAÇÃO	
			URBANA	RURAL
EDUCAÇÃO INFANTIL	<b>TOTAL GERAL</b>	<b>347</b>	<b>347</b>	-
	Creche	129	129	-
	Pré-escola	218	218	-
ENSINO FUNDAMENTAL EM 08 ANOS	<b>TOTAL GERAL</b>	-	-	-
	Diurno	-	-	-
	Noturno	-	-	-
	1ª série	-	-	-
	2ª série	-	-	-
	3ª série	-	-	-
	4ª série	-	-	-
	<b>5ª série - Total</b>	-	-	-
	Diurno	-	-	-
	Noturno	-	-	-
	<b>6ª série - Total</b>	-	-	-
	Diurno	-	-	-
	Noturno	-	-	-
	<b>7ª série - Total</b>	-	-	-
	Diurno	-	-	-
	Noturno	-	-	-
<b>8ª série - Total</b>	-	-	-	
Diurno	-	-	-	
Noturno	-	-	-	
ENSINO FUNDAMENTAL EM 09 ANOS	<b>TOTAL GERAL</b>	<b>1.181</b>	<b>1.181</b>	-
	1º ano	156	156	-
	2º ano	117	117	-
	3º ano	134	134	-
	4º ano	136	136	-
	5º ano	104	104	-
	6º ano	151	151	-
	7º ano	141	141	-
	8º ano	120	120	-
	9º ano	122	122	-
ENSINO MÉDIO	<b>TOTAL GERAL</b>	<b>251</b>	<b>251</b>	-
	Diurno	251	251	-
	Noturno	-	-	-
	<b>1ª série - Total</b>	<b>107</b>	<b>107</b>	-
	Diurno	107	107	-
	Noturno	-	-	-
	<b>2ª série - Total</b>	<b>74</b>	<b>74</b>	-
	Diurno	74	74	-
	Noturno	-	-	-
	<b>3ª série - Total</b>	<b>70</b>	<b>70</b>	-
	Diurno	70	70	-
	Noturno	-	-	-
EDUCAÇÃO DE JOVENS E ADULTOS	<b>TOTAL GERAL</b>	<b>211</b>	<b>211</b>	-
	Diurno	95	95	-
	Noturno	116	116	-
	<b>Ensino Fundamental - Total</b>	<b>52</b>	<b>52</b>	-
	Diurno	26	26	-
	Noturno	26	26	-
	<b>Ensino Médio - Total</b>	<b>159</b>	<b>159</b>	-
	Diurno	69	69	-
	Noturno	90	90	-
	<b>Educação Profissional - Total</b>	-	-	-
	Diurno	-	-	-
	Noturno	-	-	-

FONTE: CENSO ESCOLAR - INEP/MEC

Nota: 1) Os dados da Educação de Jovens e Adultos referem-se à soma do curso presencial com o semipresencial.

# Caderno de Matrículas 2015

REGIÃO ADMINISTRATIVA  
LAGO NORTE

## 3.3.18. MATRÍCULA INICIAL, POR LOCALIZAÇÃO, SEGUNDO ETAPA/MODALIDADE E PERÍODO/SÉRIE/ANO 2015

ETAPA/ MODALIDADE DA EDUCAÇÃO	PERÍODO/SÉRIE/ FASE TURNO	TOTAL	LOCALIZAÇÃO	
			URBANA	RURAL
EDUCAÇÃO INFANTIL	<b>TOTAL GERAL</b>	<b>380</b>	<b>380</b>	<b>-</b>
	Creche	213	213	-
	Pré-escola	167	167	-
ENSINO FUNDAMENTAL EM 08 ANOS	<b>TOTAL GERAL</b>	<b>-</b>	<b>-</b>	<b>-</b>
	Diurno	-	-	-
	Noturno	-	-	-
	1ª série	-	-	-
	2ª série	-	-	-
	3ª série	-	-	-
	4ª série	-	-	-
	<b>5ª série - Total</b>	<b>-</b>	<b>-</b>	<b>-</b>
	Diurno	-	-	-
	Noturno	-	-	-
	<b>6ª série - Total</b>	<b>-</b>	<b>-</b>	<b>-</b>
	Diurno	-	-	-
	Noturno	-	-	-
	<b>7ª série - Total</b>	<b>-</b>	<b>-</b>	<b>-</b>
	Diurno	-	-	-
	Noturno	-	-	-
	<b>8ª série - Total</b>	<b>-</b>	<b>-</b>	<b>-</b>
Diurno	-	-	-	
Noturno	-	-	-	
ENSINO FUNDAMENTAL EM 09 ANOS	<b>TOTAL GERAL</b>	<b>702</b>	<b>702</b>	<b>-</b>
	1º ano	91	91	-
	2º ano	99	99	-
	3º ano	90	90	-
	4º ano	87	87	-
	5º ano	75	75	-
	6º ano	70	70	-
	7º ano	74	74	-
	8º ano	68	68	-
	9º ano	48	48	-
ENSINO MÉDIO	<b>TOTAL GERAL</b>	<b>99</b>	<b>99</b>	<b>-</b>
	Diurno	99	99	-
	Noturno	-	-	-
	<b>1ª série - Total</b>	<b>46</b>	<b>46</b>	<b>-</b>
	Diurno	46	46	-
	Noturno	-	-	-
	<b>2ª série - Total</b>	<b>35</b>	<b>35</b>	<b>-</b>
	Diurno	35	35	-
	Noturno	-	-	-
	<b>3ª série - Total</b>	<b>18</b>	<b>18</b>	<b>-</b>
	Diurno	18	18	-
Noturno	-	-	-	
EDUCAÇÃO DE JOVENS E ADULTOS	<b>TOTAL GERAL</b>	<b>-</b>	<b>-</b>	<b>-</b>
	Diurno	-	-	-
	Noturno	-	-	-
	<b>Ensino Fundamental - Total</b>	<b>-</b>	<b>-</b>	<b>-</b>
	Diurno	-	-	-
	Noturno	-	-	-
	<b>Ensino Médio - Total</b>	<b>-</b>	<b>-</b>	<b>-</b>
	Diurno	-	-	-
	Noturno	-	-	-
	<b>Educação Profissional - Total</b>	<b>-</b>	<b>-</b>	<b>-</b>
Diurno	-	-	-	
Noturno	-	-	-	

FONTE: CENSO ESCOLAR - INEP/MEC

# Caderno de Matrículas 2015

REGIÃO ADMINISTRATIVA  
CANDANGOLÂNDIA

## 3.3.19. MATRÍCULA INICIAL, POR LOCALIZAÇÃO, SEGUNDO ETAPA/MODALIDADE E PERÍODO/SÉRIE/ANO 2015

ETAPA/ MODALIDADE DA EDUCAÇÃO	PERÍODO/SÉRIE/ FASE TURNO	TOTAL	LOCALIZAÇÃO	
			URBANA	RURAL
EDUCAÇÃO INFANTIL	<b>TOTAL GERAL</b>	111	111	-
	Creche	52	52	-
	Pré-escola	59	59	-
ENSINO FUNDAMENTAL EM 08 ANOS	<b>TOTAL GERAL</b>	-	-	-
	Diurno	-	-	-
	Noturno	-	-	-
	1ª série	-	-	-
	2ª série	-	-	-
	3ª série	-	-	-
	4ª série	-	-	-
	<b>5ª série - Total</b>	-	-	-
	Diurno	-	-	-
	Noturno	-	-	-
	<b>6ª série - Total</b>	-	-	-
	Diurno	-	-	-
	Noturno	-	-	-
	<b>7ª série - Total</b>	-	-	-
	Diurno	-	-	-
	Noturno	-	-	-
	ENSINO FUNDAMENTAL EM 09 ANOS	<b>TOTAL GERAL</b>	52	52
1º ano		14	14	-
2º ano		10	10	-
3º ano		9	9	-
4º ano		9	9	-
5º ano		10	10	-
6º ano		-	-	-
7º ano		-	-	-
8º ano		-	-	-
9º ano		-	-	-
ENSINO MÉDIO	<b>TOTAL GERAL</b>	-	-	-
	Diurno	-	-	-
	Noturno	-	-	-
	<b>1ª série - Total</b>	-	-	-
	Diurno	-	-	-
	Noturno	-	-	-
	<b>2ª série - Total</b>	-	-	-
	Diurno	-	-	-
	Noturno	-	-	-
	<b>3ª série - Total</b>	-	-	-
Diurno	-	-	-	
Noturno	-	-	-	
EDUCAÇÃO DE JOVENS E ADULTOS	<b>TOTAL GERAL</b>	-	-	-
	Diurno	-	-	-
	Noturno	-	-	-
	<b>Ensino Fundamental - Total</b>	-	-	-
	Diurno	-	-	-
	Noturno	-	-	-
	<b>Ensino Médio - Total</b>	-	-	-
	Diurno	-	-	-
	Noturno	-	-	-
	<b>Educação Profissional - Total</b>	-	-	-
Diurno	-	-	-	
Noturno	-	-	-	

FONTE: CENSO ESCOLAR - INEP/MEC

# Caderno de Matrículas 2015

REGIÃO ADMINISTRATIVA  
ÁGUAS CLARAS

## 3.3.20. MATRÍCULA INICIAL, POR LOCALIZAÇÃO, SEGUNDO ETAPA/MODALIDADE E PERÍODO/SÉRIE/ANO 2015

ETAPA/ MODALIDADE DA EDUCAÇÃO	PERÍODO/SÉRIE/ FASE TURNO	TOTAL	LOCALIZAÇÃO	
			URBANA	RURAL
EDUCAÇÃO INFANTIL	<b>TOTAL GERAL</b>	<b>2.506</b>	<b>2.506</b>	-
	Creche	1.071	1.071	-
	Pré-escola	1.435	1.435	-
ENSINO FUNDAMENTAL EM 08 ANOS	<b>TOTAL GERAL</b>	-	-	-
	Diurno	-	-	-
	Noturno	-	-	-
	1ª série	-	-	-
	2ª série	-	-	-
	3ª série	-	-	-
	4ª série	-	-	-
	<b>5ª série - Total</b>	-	-	-
	Diurno	-	-	-
	Noturno	-	-	-
	<b>6ª série - Total</b>	-	-	-
	Diurno	-	-	-
	Noturno	-	-	-
	<b>7ª série - Total</b>	-	-	-
	Diurno	-	-	-
	Noturno	-	-	-
	<b>8ª série - Total</b>	-	-	-
Diurno	-	-	-	
Noturno	-	-	-	
ENSINO FUNDAMENTAL EM 09 ANOS	<b>TOTAL GERAL</b>	<b>7.453</b>	<b>7.453</b>	-
	1º ano	855	855	-
	2º ano	868	868	-
	3º ano	855	855	-
	4º ano	827	827	-
	5º ano	775	775	-
	6º ano	882	882	-
	7º ano	849	849	-
	8º ano	795	795	-
	9º ano	747	747	-
ENSINO MÉDIO	<b>TOTAL GERAL</b>	<b>1.925</b>	<b>1.925</b>	-
	Diurno	1.925	1.925	-
	Noturno	-	-	-
	<b>1ª série - Total</b>	720	720	-
	Diurno	720	720	-
	Noturno	-	-	-
	<b>2ª série - Total</b>	669	669	-
	Diurno	669	669	-
	Noturno	-	-	-
	<b>3ª série - Total</b>	536	536	-
Diurno	536	536	-	
Noturno	-	-	-	
EDUCAÇÃO DE JOVENS E ADULTOS	<b>TOTAL GERAL</b>	-	-	-
	Diurno	-	-	-
	Noturno	-	-	-
	<b>Ensino Fundamental - Total</b>	-	-	-
	Diurno	-	-	-
	Noturno	-	-	-
	<b>Ensino Médio - Total</b>	-	-	-
	Diurno	-	-	-
	Noturno	-	-	-
	<b>Educação Profissional - Total</b>	-	-	-
Diurno	-	-	-	
Noturno	-	-	-	

FONTE: CENSO ESCOLAR - INEP/MEC

# Caderno de Matrículas 2015

REGIÃO ADMINISTRATIVA  
RIACHO FUNDO II

## 3.3.21. MATRÍCULA INICIAL, POR LOCALIZAÇÃO, SEGUNDO ETAPA/MODALIDADE E PERÍODO/SÉRIE/ANO 2015

ETAPA/ MODALIDADE DA EDUCAÇÃO	PERÍODO/SÉRIE/ FASE TURNO	TOTAL	LOCALIZAÇÃO	
			URBANA	RURAL
EDUCAÇÃO INFANTIL	<b>TOTAL GERAL</b>	<b>182</b>	<b>182</b>	<b>-</b>
	Creche	63	63	-
	Pré-escola	119	119	-
ENSINO FUNDAMENTAL EM 08 ANOS	<b>TOTAL GERAL</b>	<b>-</b>	<b>-</b>	<b>-</b>
	Diurno	-	-	-
	Noturno	-	-	-
	1ª série	-	-	-
	2ª série	-	-	-
	3ª série	-	-	-
	4ª série	-	-	-
	<b>5ª série - Total</b>	<b>-</b>	<b>-</b>	<b>-</b>
	Diurno	-	-	-
	Noturno	-	-	-
	<b>6ª série - Total</b>	<b>-</b>	<b>-</b>	<b>-</b>
	Diurno	-	-	-
	Noturno	-	-	-
	<b>7ª série - Total</b>	<b>-</b>	<b>-</b>	<b>-</b>
	Diurno	-	-	-
	Noturno	-	-	-
	<b>8ª série - Total</b>	<b>-</b>	<b>-</b>	<b>-</b>
Diurno	-	-	-	
Noturno	-	-	-	
ENSINO FUNDAMENTAL EM 09 ANOS	<b>TOTAL GERAL</b>	<b>559</b>	<b>559</b>	<b>-</b>
	1º ano	60	60	-
	2º ano	63	63	-
	3º ano	70	70	-
	4º ano	62	62	-
	5º ano	54	54	-
	6º ano	80	80	-
	7º ano	83	83	-
	8º ano	42	42	-
	9º ano	45	45	-
ENSINO MÉDIO	<b>TOTAL GERAL</b>	<b>34</b>	<b>34</b>	<b>-</b>
	Diurno	34	34	-
	Noturno	-	-	-
	<b>1ª série - Total</b>	<b>18</b>	<b>18</b>	<b>-</b>
	Diurno	18	18	-
	Noturno	-	-	-
	<b>2ª série - Total</b>	<b>16</b>	<b>16</b>	<b>-</b>
	Diurno	16	16	-
	Noturno	-	-	-
	<b>3ª série - Total</b>	<b>-</b>	<b>-</b>	<b>-</b>
Diurno	-	-	-	
Noturno	-	-	-	
EDUCAÇÃO DE JOVENS E ADULTOS	<b>TOTAL GERAL</b>	<b>-</b>	<b>-</b>	<b>-</b>
	Diurno	-	-	-
	Noturno	-	-	-
	<b>Ensino Fundamental - Total</b>	<b>-</b>	<b>-</b>	<b>-</b>
	Diurno	-	-	-
	Noturno	-	-	-
	<b>Ensino Médio - Total</b>	<b>-</b>	<b>-</b>	<b>-</b>
	Diurno	-	-	-
	Noturno	-	-	-
	<b>Educação Profissional - Total</b>	<b>-</b>	<b>-</b>	<b>-</b>
Diurno	-	-	-	
Noturno	-	-	-	

FONTE: CENSO ESCOLAR - INEP/MEC

# Caderno de Matrículas 2015

REGIÃO ADMINISTRATIVA  
SUDOESTE/OCTOGONAL

## 3.3.22. MATRÍCULA INICIAL, POR LOCALIZAÇÃO, SEGUNDO ETAPA/MODALIDADE E PERÍODO/SÉRIE/ANO 2015

ETAPA/ MODALIDADE DA EDUCAÇÃO	PERÍODO/SÉRIE/ FASE TURNO	TOTAL	LOCALIZAÇÃO	
			URBANA	RURAL
EDUCAÇÃO INFANTIL	<b>TOTAL GERAL</b>	<b>960</b>	<b>960</b>	-
	Creche	459	459	-
	Pré-escola	501	501	-
ENSINO FUNDAMENTAL EM 08 ANOS	<b>TOTAL GERAL</b>	-	-	-
	Diurno	-	-	-
	Noturno	-	-	-
	1ª série	-	-	-
	2ª série	-	-	-
	3ª série	-	-	-
	4ª série	-	-	-
	<b>5ª série - Total</b>	-	-	-
	Diurno	-	-	-
	Noturno	-	-	-
	<b>6ª série - Total</b>	-	-	-
	Diurno	-	-	-
	Noturno	-	-	-
	<b>7ª série - Total</b>	-	-	-
	Diurno	-	-	-
	Noturno	-	-	-
	<b>8ª série - Total</b>	-	-	-
Diurno	-	-	-	
Noturno	-	-	-	
ENSINO FUNDAMENTAL EM 09 ANOS	<b>TOTAL GERAL</b>	<b>1.633</b>	<b>1.633</b>	-
	1º ano	216	216	-
	2º ano	244	244	-
	3º ano	194	194	-
	4º ano	178	178	-
	5º ano	184	184	-
	6º ano	138	138	-
	7º ano	164	164	-
	8º ano	166	166	-
	9º ano	149	149	-
ENSINO MÉDIO	<b>TOTAL GERAL</b>	<b>486</b>	<b>486</b>	-
	Diurno	486	486	-
	Noturno	-	-	-
	<b>1ª série - Total</b>	<b>180</b>	<b>180</b>	-
	Diurno	180	180	-
	Noturno	-	-	-
	<b>2ª série - Total</b>	<b>175</b>	<b>175</b>	-
	Diurno	175	175	-
	Noturno	-	-	-
	<b>3ª série - Total</b>	<b>131</b>	<b>131</b>	-
	Diurno	131	131	-
Noturno	-	-	-	
EDUCAÇÃO DE JOVENS E ADULTOS	<b>TOTAL GERAL</b>	-	-	-
	Diurno	-	-	-
	Noturno	-	-	-
	<b>Ensino Fundamental - Total</b>	-	-	-
	Diurno	-	-	-
	Noturno	-	-	-
	<b>Ensino Médio - Total</b>	-	-	-
	Diurno	-	-	-
	Noturno	-	-	-
	<b>Educação Profissional - Total</b>	-	-	-
	Diurno	-	-	-
Noturno	-	-	-	

FONTE: CENSO ESCOLAR - INEP/MEC

# Caderno de Matrículas 2015

REGIÃO ADMINISTRATIVA  
PARK WAY

## 3.3.23. MATRÍCULA INICIAL, POR LOCALIZAÇÃO, SEGUNDO ETAPA/MODALIDADE E PERÍODO/SÉRIE/ANO 2015

ETAPA/ MODALIDADE DA EDUCAÇÃO	PERÍODO/SÉRIE/ FASE TURNO	TOTAL	LOCALIZAÇÃO	
			URBANA	RURAL
EDUCAÇÃO INFANTIL	<b>TOTAL GERAL</b>	<b>140</b>	<b>140</b>	-
	Creche	63	63	-
	Pré-escola	77	77	-
ENSINO FUNDAMENTAL EM 08 ANOS	<b>TOTAL GERAL</b>	-	-	-
	Diurno	-	-	-
	Noturno	-	-	-
	1ª série	-	-	-
	2ª série	-	-	-
	3ª série	-	-	-
	4ª série	-	-	-
	<b>5ª série - Total</b>	-	-	-
	Diurno	-	-	-
	Noturno	-	-	-
	<b>6ª série - Total</b>	-	-	-
	Diurno	-	-	-
	Noturno	-	-	-
	<b>7ª série - Total</b>	-	-	-
	Diurno	-	-	-
	Noturno	-	-	-
	<b>8ª série - Total</b>	-	-	-
Diurno	-	-	-	
Noturno	-	-	-	
ENSINO FUNDAMENTAL EM 09 ANOS	<b>TOTAL GERAL</b>	<b>144</b>	<b>144</b>	-
	1º ano	47	47	-
	2º ano	27	27	-
	3º ano	27	27	-
	4º ano	25	25	-
	5º ano	18	18	-
	6º ano	-	-	-
	7º ano	-	-	-
	8º ano	-	-	-
	9º ano	-	-	-
ENSINO MÉDIO	<b>TOTAL GERAL</b>	-	-	-
	Diurno	-	-	-
	Noturno	-	-	-
	<b>1ª série - Total</b>	-	-	-
	Diurno	-	-	-
	Noturno	-	-	-
	<b>2ª série - Total</b>	-	-	-
	Diurno	-	-	-
	Noturno	-	-	-
	<b>3ª série - Total</b>	-	-	-
	Diurno	-	-	-
	Noturno	-	-	-
EDUCAÇÃO DE JOVENS E ADULTOS	<b>TOTAL GERAL</b>	-	-	-
	Diurno	-	-	-
	Noturno	-	-	-
	<b>Ensino Fundamental - Total</b>	-	-	-
	Diurno	-	-	-
	Noturno	-	-	-
	<b>Ensino Médio - Total</b>	-	-	-
	Diurno	-	-	-
	Noturno	-	-	-
	<b>Educação Profissional - Total</b>	-	-	-
	Diurno	-	-	-
	Noturno	-	-	-

FONTE: CENSO ESCOLAR - INEP/MEC



# Caderno de Matrículas 2015

## REGIÃO ADMINISTRATIVA SOBRADINHO II

### 3.3.24. MATRÍCULA INICIAL, POR LOCALIZAÇÃO, SEGUNDO ETAPA/MODALIDADE E PERÍODO/SÉRIE/ANO 2015

ETAPA/ MODALIDADE DA EDUCAÇÃO	PERÍODO/SÉRIE/ FASE TURNO	TOTAL	LOCALIZAÇÃO	
			URBANA	RURAL
EDUCAÇÃO INFANTIL	<b>TOTAL GERAL</b>	<b>401</b>	<b>401</b>	<b>-</b>
	Creche	169	169	-
	Pré-escola	232	232	-
ENSINO FUNDAMENTAL EM 08 ANOS	<b>TOTAL GERAL</b>	<b>-</b>	<b>-</b>	<b>-</b>
	Diurno	-	-	-
	Noturno	-	-	-
	1ª série	-	-	-
	2ª série	-	-	-
	3ª série	-	-	-
	4ª série	-	-	-
	<b>5ª série - Total</b>	<b>-</b>	<b>-</b>	<b>-</b>
	Diurno	-	-	-
	Noturno	-	-	-
	<b>6ª série - Total</b>	<b>-</b>	<b>-</b>	<b>-</b>
	Diurno	-	-	-
	Noturno	-	-	-
	<b>7ª série - Total</b>	<b>-</b>	<b>-</b>	<b>-</b>
	Diurno	-	-	-
	Noturno	-	-	-
	<b>8ª série - Total</b>	<b>-</b>	<b>-</b>	<b>-</b>
Diurno	-	-	-	
Noturno	-	-	-	
ENSINO FUNDAMENTAL EM 09 ANOS	<b>TOTAL GERAL</b>	<b>877</b>	<b>877</b>	<b>-</b>
	1º ano	122	122	-
	2º ano	106	106	-
	3º ano	117	117	-
	4º ano	83	83	-
	5º ano	96	96	-
	6º ano	113	113	-
	7º ano	90	90	-
	8º ano	78	78	-
	9º ano	72	72	-
ENSINO MÉDIO	<b>TOTAL GERAL</b>	<b>158</b>	<b>158</b>	<b>-</b>
	Diurno	158	158	-
	Noturno	-	-	-
	<b>1ª série - Total</b>	<b>74</b>	<b>74</b>	<b>-</b>
	Diurno	74	74	-
	Noturno	-	-	-
	<b>2ª série - Total</b>	<b>59</b>	<b>59</b>	<b>-</b>
	Diurno	59	59	-
	Noturno	-	-	-
	<b>3ª série - Total</b>	<b>25</b>	<b>25</b>	<b>-</b>
Diurno	25	25	-	
Noturno	-	-	-	
EDUCAÇÃO DE JOVENS E ADULTOS	<b>TOTAL GERAL</b>	<b>-</b>	<b>-</b>	<b>-</b>
	Diurno	-	-	-
	Noturno	-	-	-
	<b>Ensino Fundamental - Total</b>	<b>-</b>	<b>-</b>	<b>-</b>
	Diurno	-	-	-
	Noturno	-	-	-
	<b>Ensino Médio - Total</b>	<b>-</b>	<b>-</b>	<b>-</b>
	Diurno	-	-	-
	Noturno	-	-	-
	<b>Educação Profissional - Total</b>	<b>-</b>	<b>-</b>	<b>-</b>
Diurno	-	-	-	
Noturno	-	-	-	

FONTE: CENSO ESCOLAR - INEP/MEC

# Caderno de Matrículas 2015

REGIÃO ADMINISTRATIVA  
JARDIM BOTÂNICO

## 3.3.25. MATRÍCULA INICIAL, POR LOCALIZAÇÃO, SEGUNDO ETAPA/MODALIDADE E PERÍODO/SÉRIE/ANO 2015

ETAPA/ MODALIDADE DA EDUCAÇÃO	PERÍODO/SÉRIE/ FASE TURNO	TOTAL	LOCALIZAÇÃO	
			URBANA	RURAL
EDUCAÇÃO INFANTIL	<b>TOTAL GERAL</b>	<b>96</b>	<b>96</b>	<b>-</b>
	Creche	64	64	-
	Pré-escola	32	32	-
ENSINO FUNDAMENTAL EM 08 ANOS	<b>TOTAL GERAL</b>	<b>-</b>	<b>-</b>	<b>-</b>
	Diurno	-	-	-
	Noturno	-	-	-
	1ª série	-	-	-
	2ª série	-	-	-
	3ª série	-	-	-
	4ª série	-	-	-
	<b>5ª série - Total</b>	<b>-</b>	<b>-</b>	<b>-</b>
	Diurno	-	-	-
	Noturno	-	-	-
	<b>6ª série - Total</b>	<b>-</b>	<b>-</b>	<b>-</b>
	Diurno	-	-	-
	Noturno	-	-	-
	<b>7ª série - Total</b>	<b>-</b>	<b>-</b>	<b>-</b>
	Diurno	-	-	-
	Noturno	-	-	-
	<b>8ª série - Total</b>	<b>-</b>	<b>-</b>	<b>-</b>
Diurno	-	-	-	
Noturno	-	-	-	
ENSINO FUNDAMENTAL EM 09 ANOS	<b>TOTAL GERAL</b>	<b>-</b>	<b>-</b>	<b>-</b>
	1º ano	-	-	-
	2º ano	-	-	-
	3º ano	-	-	-
	4º ano	-	-	-
	5º ano	-	-	-
	6º ano	-	-	-
	7º ano	-	-	-
	8º ano	-	-	-
	9º ano	-	-	-
ENSINO MÉDIO	<b>TOTAL GERAL</b>	<b>-</b>	<b>-</b>	<b>-</b>
	Diurno	-	-	-
	Noturno	-	-	-
	<b>1ª série - Total</b>	<b>-</b>	<b>-</b>	<b>-</b>
	Diurno	-	-	-
	Noturno	-	-	-
	<b>2ª série - Total</b>	<b>-</b>	<b>-</b>	<b>-</b>
	Diurno	-	-	-
	Noturno	-	-	-
	<b>3ª série - Total</b>	<b>-</b>	<b>-</b>	<b>-</b>
	Diurno	-	-	-
	Noturno	-	-	-
EDUCAÇÃO DE JOVENS E ADULTOS	<b>TOTAL GERAL</b>	<b>-</b>	<b>-</b>	<b>-</b>
	Diurno	-	-	-
	Noturno	-	-	-
	<b>Ensino Fundamental - Total</b>	<b>-</b>	<b>-</b>	<b>-</b>
	Diurno	-	-	-
	Noturno	-	-	-
	<b>Ensino Médio - Total</b>	<b>-</b>	<b>-</b>	<b>-</b>
	Diurno	-	-	-
	Noturno	-	-	-
	<b>Educação Profissional - Total</b>	<b>-</b>	<b>-</b>	<b>-</b>
	Diurno	-	-	-
	Noturno	-	-	-

FONTE: CENSO ESCOLAR - INEP/MEC

# Caderno de Matrículas 2015

REGIÃO ADMINISTRATIVA  
VICENTE PIRES

## 3.3.26. MATRÍCULA INICIAL, POR LOCALIZAÇÃO, SEGUNDO ETAPA/MODALIDADE E PERÍODO/SÉRIE/ANO 2015

ETAPA/ MODALIDADE DA EDUCAÇÃO	PERÍODO/SÉRIE/ FASE	TOTAL	LOCALIZAÇÃO	
	TURNOS		URBANA	RURAL
EDUCAÇÃO INFANTIL	<b>TOTAL GERAL</b>	<b>888</b>	<b>888</b>	-
	Creche	308	308	-
	Pré-escola	580	580	-
ENSINO FUNDAMENTAL EM 08 ANOS	<b>TOTAL GERAL</b>	<b>20</b>	<b>20</b>	-
	Diurno	20	20	-
	Noturno	-	-	-
	1ª série	-	-	-
	2ª série	-	-	-
	3ª série	-	-	-
	4ª série	-	-	-
	<b>5ª série - Total</b>	<b>-</b>	<b>-</b>	<b>-</b>
	Diurno	-	-	-
	Noturno	-	-	-
	<b>6ª série - Total</b>	<b>-</b>	<b>-</b>	<b>-</b>
	Diurno	-	-	-
	Noturno	-	-	-
	<b>7ª série - Total</b>	<b>20</b>	<b>20</b>	<b>-</b>
	Diurno	20	20	-
	Noturno	-	-	-
	<b>8ª série - Total</b>	<b>-</b>	<b>-</b>	<b>-</b>
Diurno	-	-	-	
Noturno	-	-	-	
ENSINO FUNDAMENTAL EM 09 ANOS	<b>TOTAL GERAL</b>	<b>1.773</b>	<b>1.773</b>	-
	1º ano	260	260	-
	2º ano	218	218	-
	3º ano	252	252	-
	4º ano	253	253	-
	5º ano	207	207	-
	6º ano	141	141	-
	7º ano	146	146	-
	8º ano	152	152	-
9º ano	144	144	-	
ENSINO MÉDIO	<b>TOTAL GERAL</b>	<b>226</b>	<b>226</b>	-
	Diurno	226	226	-
	Noturno	-	-	-
	<b>1ª série - Total</b>	<b>121</b>	<b>121</b>	<b>-</b>
	Diurno	121	121	-
	Noturno	-	-	-
	<b>2ª série - Total</b>	<b>78</b>	<b>78</b>	<b>-</b>
	Diurno	78	78	-
	Noturno	-	-	-
	<b>3ª série - Total</b>	<b>27</b>	<b>27</b>	<b>-</b>
Diurno	27	27	-	
Noturno	-	-	-	
EDUCAÇÃO DE JOVENS E ADULTOS	<b>TOTAL GERAL</b>	<b>-</b>	<b>-</b>	<b>-</b>
	Diurno	-	-	-
	Noturno	-	-	-
	<b>Ensino Fundamental - Total</b>	<b>-</b>	<b>-</b>	<b>-</b>
	Diurno	-	-	-
	Noturno	-	-	-
	<b>Ensino Médio - Total</b>	<b>-</b>	<b>-</b>	<b>-</b>
	Diurno	-	-	-
	Noturno	-	-	-
	<b>Educação Profissional - Total</b>	<b>-</b>	<b>-</b>	<b>-</b>
	Diurno	-	-	-
Noturno	-	-	-	

FONTE: CENSO ESCOLAR - INEP/MEC

## Caderno de Matrículas 2015

Gráfico 8 - Matrícula inicial da Educação Infantil, da Rede Particular, no Distrito Federal em 2015.

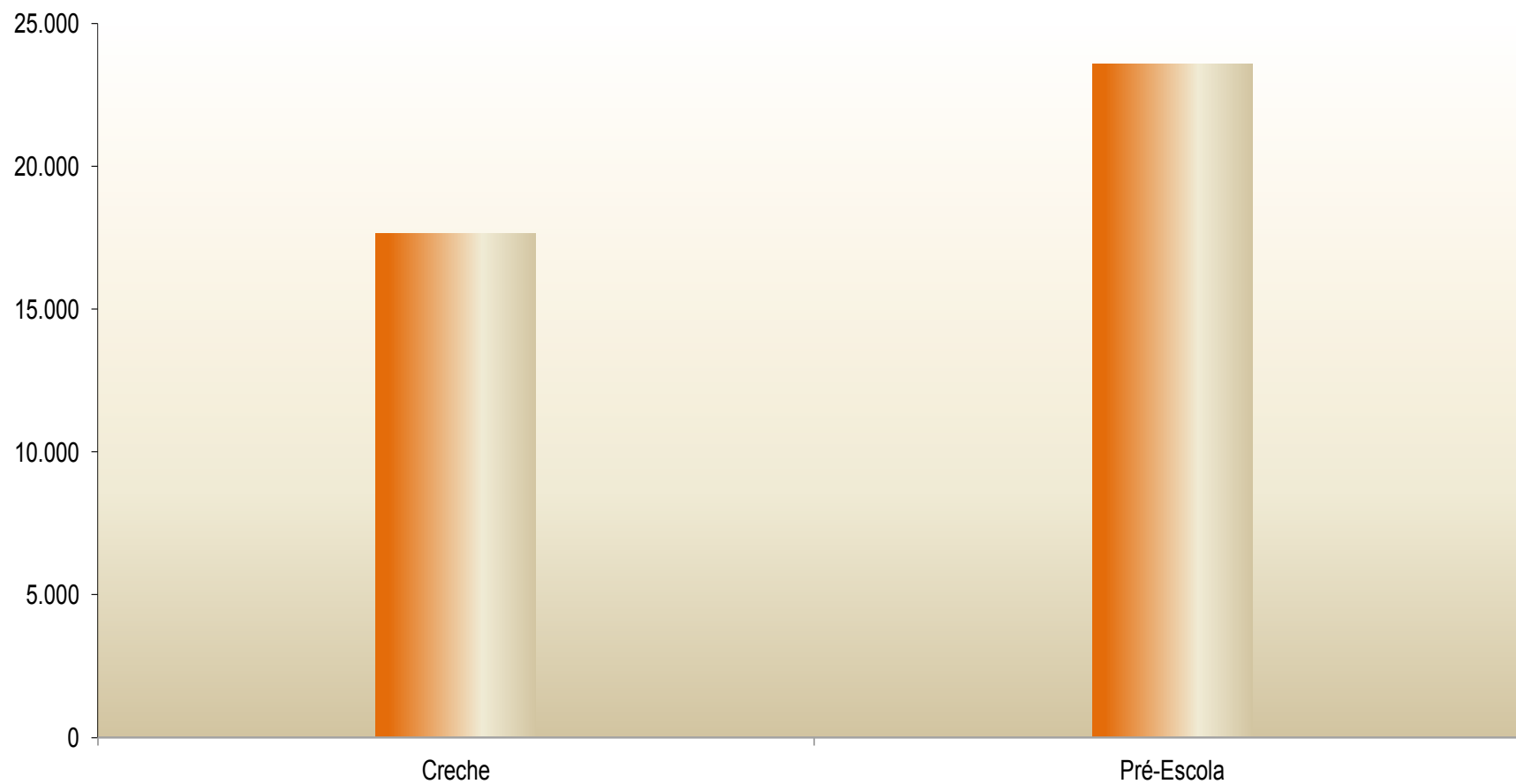

FONTE: CENSO ESCOLAR - INEP/MEC

**Gráfico 9 - Matrícula inicial do Ensino Fundamental em 8 anos de escolarização, da Rede Particular, no Distrito Federal em 2015.**

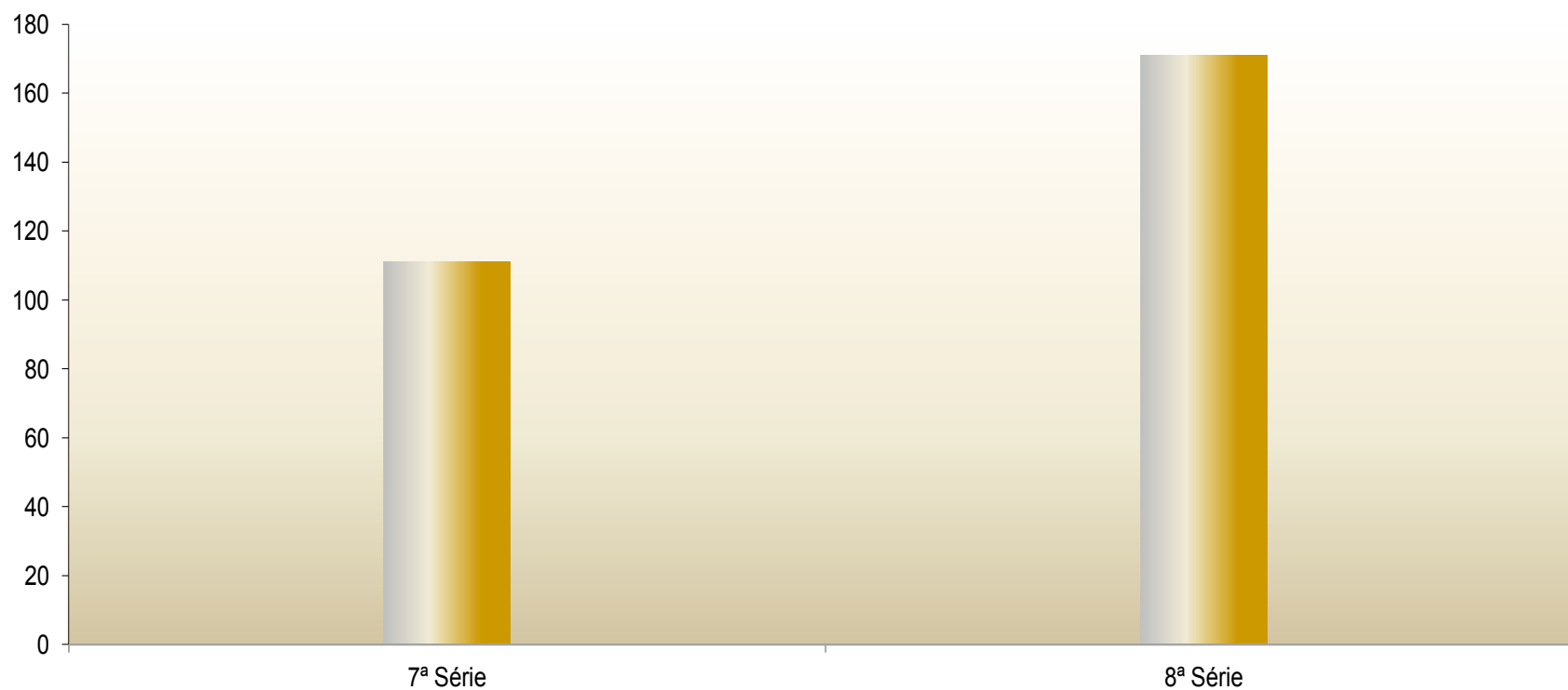

FONTE: CENSO ESCOLAR - INEP/MEC

**Gráfico 10 - Matrícula inicial do Ensino Fundamental em 9 anos de escolarização, da Rede Particular, no Distrito Federal em 2015.**

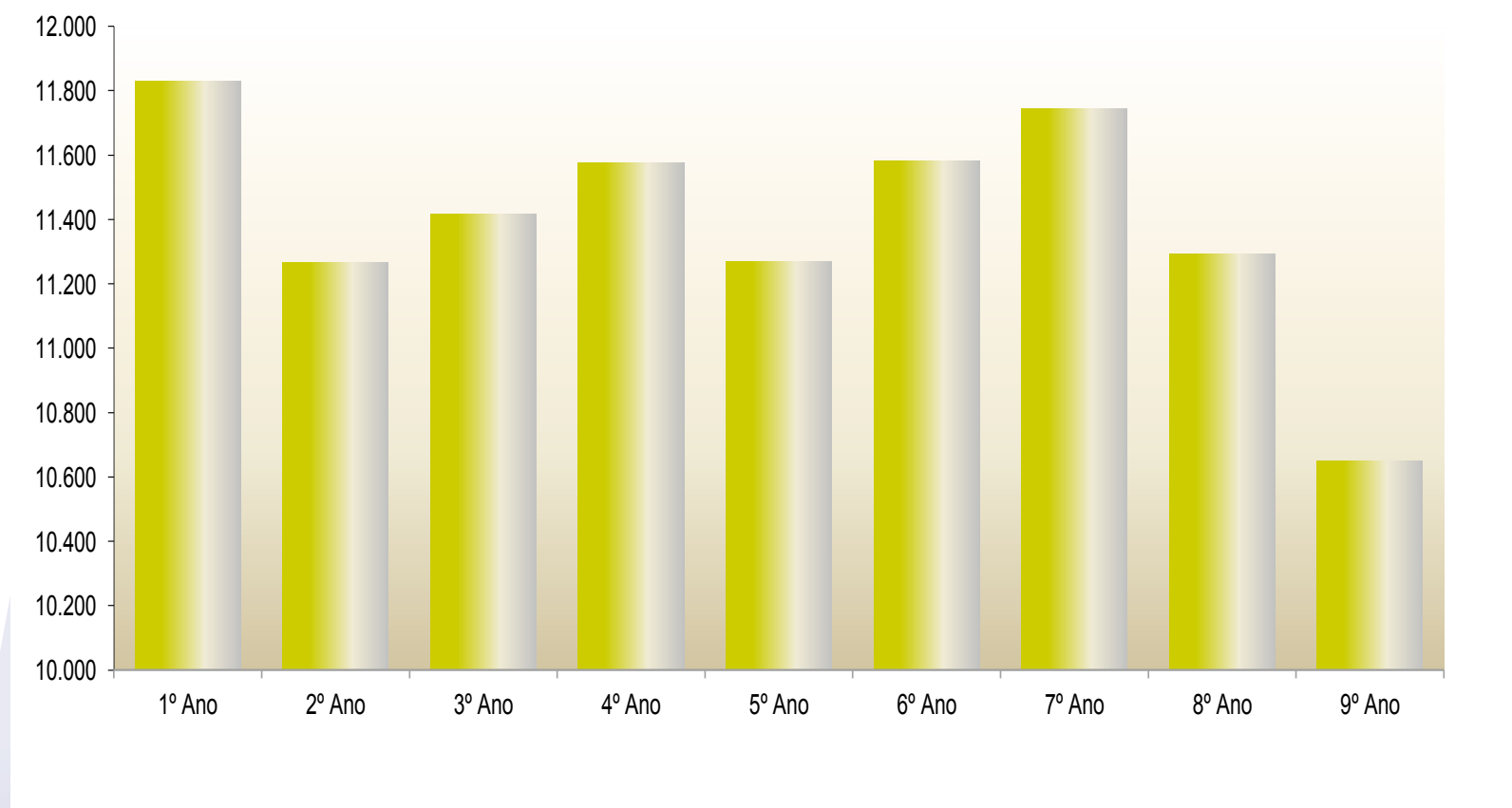

FONTE: CENSO ESCOLAR - INEP/MEC

## Caderno de Matrículas 2015

Gráfico 11 - Matrícula inicial do Ensino Médio, da Rede Particular, no Distrito Federal em 2015.

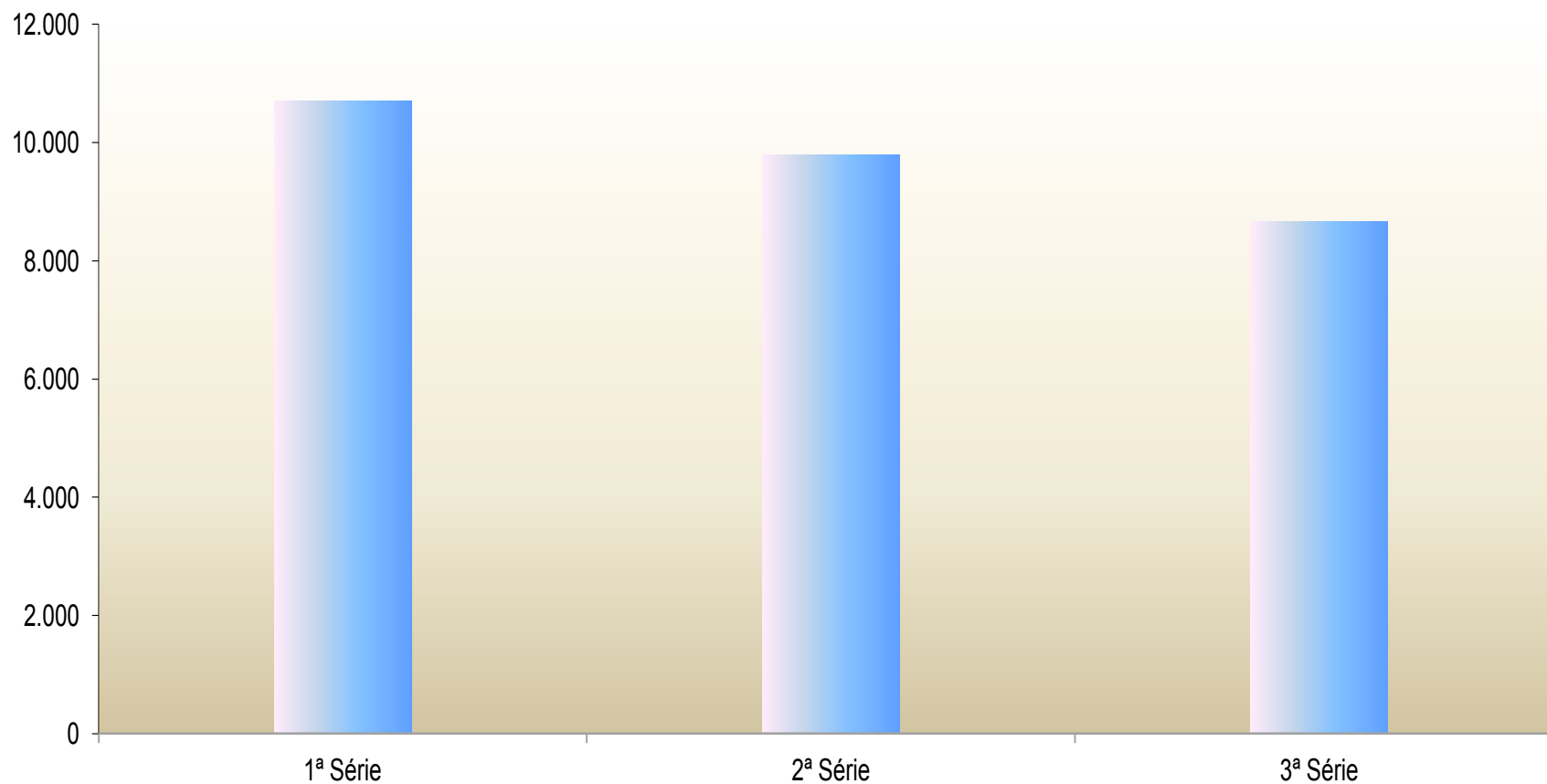

FONTE: CENSO ESCOLAR - INEP/MEC

**Gráfico 12 - Matrícula inicial da Educação de Jovens e Adultos, da Rede Particular, no Distrito Federal em 2015.**



FONTE: CENSO ESCOLAR - INEP/MEC



# Caderno de Matrículas 2015

REDE PÚBLICA FEDERAL

## 3.4. MATRÍCULA INICIAL, POR LOCALIZAÇÃO, SEGUNDO ETAPA/ANO/SÉRIE 2015

ETAPA	PERÍODO/SÉRIE		TOTAL	LOCALIZAÇÃO	
	DIURNO			URBANA	RURAL
EDUCAÇÃO INFANTIL	<b>TOTAL GERAL</b>		<b>20</b>	<b>20</b>	<b>-</b>
	Creche		20	20	-
	Pré-escola		-	-	-
ENSINO FUNDAMENTAL EM 9 ANOS DE ESCOLARIZAÇÃO	<b>TOTAL GERAL</b>		<b>1.148</b>	<b>1.148</b>	<b>-</b>
	1º ano		-	-	-
	2º ano		-	-	-
	3º ano		-	-	-
	4º ano		-	-	-
	5º ano		-	-	-
	6º ano		195	195	-
	7º ano		249	249	-
	8º ano		341	341	-
9º ano		363	363	-	
ENSINO MÉDIO E MÉDIO INTEGRADO	<b>TOTAL GERAL</b>		<b>1.722</b>	<b>1.442</b>	<b>280</b>
	1ª série		662	515	147
	2ª série		564	483	81
	3ª série		496	444	52
ENSINO DE JOVENS E ADULTOS	<b>TOTAL GERAL</b>		<b>144</b>	<b>144</b>	<b>-</b>
	Diurno		-	-	-
	Noturno		144	144	-
	<b>Ensino Fundamental - Total</b>		<b>-</b>	<b>-</b>	<b>-</b>
	Diurno		-	-	-
	Noturno		-	-	-
	<b>Ensino Médio - Total</b>		<b>144</b>	<b>144</b>	<b>-</b>
	Diurno		-	-	-
	Noturno		144	144	-

# Caderno de Matrículas 2015

INSTITUIÇÃO EDUCACIONAL NÃO VINCULADA À SECRETARIA DE ESTADO DE EDUCAÇÃO

## 3.5. MATRÍCULA INICIAL, POR LOCALIZAÇÃO, SEGUNDO ETAPA/ANO/SÉRIE 2015

ETAPA	PERÍODO/ANO/SÉRIE	TOTAL	LOCALIZAÇÃO	
	DIURNO		URBANA	RURAL
EDUCAÇÃO INFANTIL	<b>TOTAL GERAL</b>	<b>189</b>	<b>189</b>	<b>-</b>
	Creche	-	-	-
	Pré-escola	189	189	-
ENSINO FUNDAMENTAL EM 9 ANOS DE ESCOLARIZAÇÃO	<b>TOTAL GERAL</b>	<b>2.070</b>	<b>2.070</b>	<b>-</b>
	1º ano	130	130	-
	2º ano	159	159	-
	3º ano	140	140	-
	4º ano	206	206	-
	5º ano	181	181	-
	6º ano	283	283	-
	7º ano	296	296	-
	8º ano	338	338	-
	9º ano	337	337	-
ENSINO MÉDIO	<b>TOTAL GERAL</b>	<b>629</b>	<b>629</b>	<b>-</b>
	1ª série	260	260	-
	2ª série	211	211	-
	3ª série	158	158	-

FONTE: CENSO ESCOLAR - INEP/MEC

Nota: 1) Instituições Educacionais não Vinculada à Secretaria de Estado de Educação: Colégio Militar Dom Pedro II e Colégio Militar Tiradentes (RA Brasília).





**MATRÍCULA INICIAL NA EDUCAÇÃO  
INFANTIL, POR PERÍODO E  
DEPENDÊNCIA ADMINISTRATIVA,  
SEGUNDO IDADE SIMPLES**

**2015**

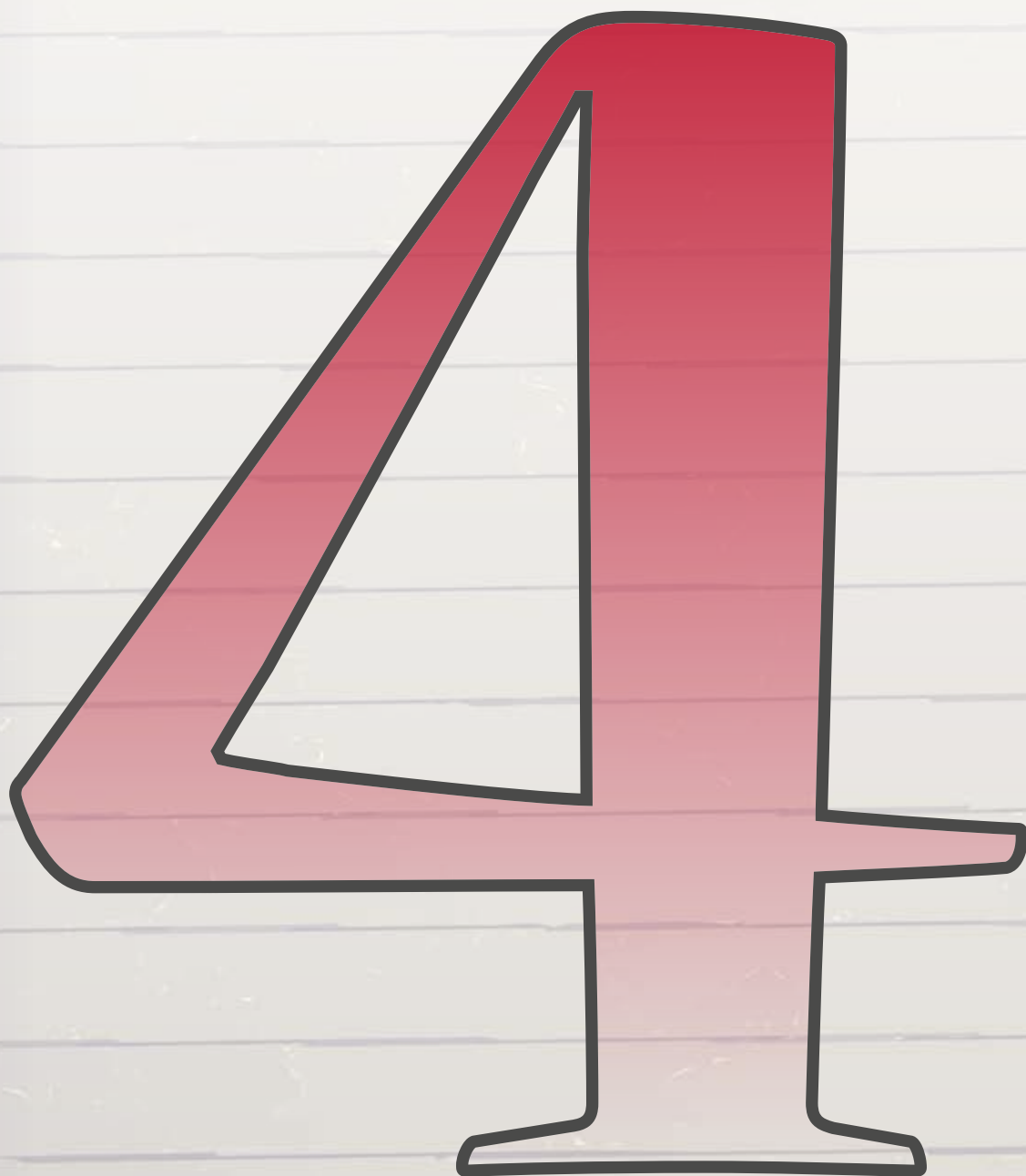

# Caderno de Matrículas 2015

REDE PÚBLICA ESTADUAL

## 4.1. MATRÍCULA INICIAL NA EDUCAÇÃO INFANTIL, POR PERÍODO, SEGUNDO IDADE SIMPLES 2015

IDADE	CRECHE			PRÉ-ESCOLA		TOTAL GERAL
	BERÇÁRIO	MATERNAL I	MATERNAL II	1º PERÍODO	2º PERÍODO	
menos de 3 anos	41	20	-	-	-	61
3 anos	-	144	52	1	-	197
4 anos	-	-	311	3.840	63	4.214
5 anos	-	-	-	9.105	6.271	15.376
6 anos	-	-	-	1	14.018	14.019
7 anos	-	-	-	-	4	4
8 anos	-	-	-	-	-	-
9 anos	-	-	-	-	-	-
acima de 9 anos	-	-	-	-	-	-
<b>TOTAL</b>	<b>41</b>	<b>164</b>	<b>363</b>	<b>12.947</b>	<b>20.356</b>	<b>33.871</b>

FONTE: CENSO ESCOLAR-SE/DF

Nota: 1) A idade foi obtida a partir do ano de nascimento informado no Censo Escolar, isto é, foi considerada a idade que o aluno completou no referido ano.

# Caderno de Matrículas 2015

## COORDENAÇÃO REGIONAL DE ENSINO PLANO PILOTO/CRUZEIRO

### 4.1.1. MATRÍCULA INICIAL NA EDUCAÇÃO INFANTIL DA REDE PÚBLICA ESTADUAL, POR PERÍODO, SEGUNDO IDADE SIMPLES 2015

IDADE	CRECHE			PRÉ-ESCOLA		TOTAL GERAL
	BERÇÁRIO	MATERNAL I	MATERNAL II	1º PERÍODO	2º PERÍODO	
menos de 3 anos	35	-	-	-	-	35
3 anos	-	21	1	1	-	23
4 anos	-	-	35	569	-	604
5 anos	-	-	-	1.063	572	1.635
6 anos	-	-	-	1	1.252	1.253
7 anos	-	-	-	-	1	1
8 anos	-	-	-	-	-	-
9 anos	-	-	-	-	-	-
acima de 9 anos	-	-	-	-	-	-
<b>TOTAL</b>	<b>35</b>	<b>21</b>	<b>36</b>	<b>1.634</b>	<b>1.825</b>	<b>3.551</b>

FONTE: CENSO ESCOLAR-SE/DF

Nota: 1) A idade foi obtida a partir do ano de nascimento informado no Censo Escolar, isto é, foi considerada a idade que o aluno completou no referido ano.

## COORDENAÇÃO REGIONAL DE ENSINO GAMA

### 4.1.2. MATRÍCULA INICIAL NA EDUCAÇÃO INFANTIL DA REDE PÚBLICA ESTADUAL, POR PERÍODO, SEGUNDO IDADE SIMPLES 2015

IDADE	CRECHE			PRÉ-ESCOLA		TOTAL GERAL
	BERÇÁRIO	MATERNAL I	MATERNAL II	1º PERÍODO	2º PERÍODO	
menos de 3 anos	-	1	-	-	-	1
3 anos	-	17	3	-	-	20
4 anos	-	-	32	281	-	313
5 anos	-	-	-	867	395	1.262
6 anos	-	-	-	-	959	959
7 anos	-	-	-	-	-	-
8 anos	-	-	-	-	-	-
9 anos	-	-	-	-	-	-
acima de 9 anos	-	-	-	-	-	-
<b>TOTAL</b>	<b>-</b>	<b>18</b>	<b>35</b>	<b>1.148</b>	<b>1.354</b>	<b>2.555</b>

FONTE: CENSO ESCOLAR-SE/DF

Nota: 1) A idade foi obtida a partir do ano de nascimento informado no Censo Escolar, isto é, foi considerada a idade que o aluno completou no referido ano.

# Caderno de Matrículas 2015

## COORDENAÇÃO REGIONAL DE ENSINO TAGUATINGA

### 4.1.3. MATRÍCULA INICIAL NA EDUCAÇÃO INFANTIL DA REDE PÚBLICA ESTADUAL, POR PERÍODO, SEGUNDO IDADE SIMPLES 2015

IDADE	CRECHE			PRÉ-ESCOLA		TOTAL GERAL
	BERÇÁRIO	MATERNAL I	MATERNAL II	1º PERÍODO	2º PERÍODO	
menos de 3 anos	6	9	-	-	-	15
3 anos	-	1	2	-	-	3
4 anos	-	-	12	353	-	365
5 anos	-	-	-	1.014	502	1.516
6 anos	-	-	-	-	1.331	1.331
7 anos	-	-	-	-	1	1
8 anos	-	-	-	-	-	-
9 anos	-	-	-	-	-	-
acima de 9 anos	-	-	-	-	-	-
<b>TOTAL</b>	<b>6</b>	<b>10</b>	<b>14</b>	<b>1.367</b>	<b>1.834</b>	<b>3.231</b>

FONTE: CENSO ESCOLAR-SE/DF

Nota: 1) A idade foi obtida a partir do ano de nascimento informado no Censo Escolar, isto é, foi considerada a idade que o aluno completou no referido ano.

## COORDENAÇÃO REGIONAL DE ENSINO BRAZLÂNDIA

### 4.1.4. MATRÍCULA INICIAL NA EDUCAÇÃO INFANTIL DA REDE PÚBLICA ESTADUAL, POR PERÍODO, SEGUNDO IDADE SIMPLES 2015

IDADE	CRECHE			PRÉ-ESCOLA		TOTAL GERAL
	BERÇÁRIO	MATERNAL I	MATERNAL II	1º PERÍODO	2º PERÍODO	
menos de 3 anos	-	4	-	-	-	4
3 anos	-	35	13	-	-	48
4 anos	-	-	64	168	-	232
5 anos	-	-	-	577	176	753
6 anos	-	-	-	-	629	629
7 anos	-	-	-	-	-	-
8 anos	-	-	-	-	-	-
9 anos	-	-	-	-	-	-
acima de 9 anos	-	-	-	-	-	-
<b>TOTAL</b>	<b>-</b>	<b>39</b>	<b>77</b>	<b>745</b>	<b>805</b>	<b>1.666</b>

FONTE: CENSO ESCOLAR-SE/DF

Nota: 1) A idade foi obtida a partir do ano de nascimento informado no Censo Escolar, isto é, foi considerada a idade que o aluno completou no referido ano.



# Caderno de Matrículas 2015

## COORDENAÇÃO REGIONAL DE ENSINO SOBRADINHO

### 4.1.5. MATRÍCULA INICIAL NA EDUCAÇÃO INFANTIL DA REDE PÚBLICA ESTADUAL, POR PERÍODO, SEGUNDO IDADE SIMPLES 2015

IDADE	CRECHE			PRÉ-ESCOLA		TOTAL GERAL
	BERÇÁRIO	MATERNAL I	MATERNAL II	1º PERÍODO	2º PERÍODO	
menos de 3 anos	-	5	-	-	-	5
3 anos	-	31	7	-	-	38
4 anos	-	-	44	235	-	279
5 anos	-	-	-	590	459	1.049
6 anos	-	-	-	-	799	799
7 anos	-	-	-	-	-	-
8 anos	-	-	-	-	-	-
9 anos	-	-	-	-	-	-
acima de 9 anos	-	-	-	-	-	-
<b>TOTAL</b>	-	<b>36</b>	<b>51</b>	<b>825</b>	<b>1.258</b>	<b>2.170</b>

Fonte: CENSO ESCOLAR-SE/DF

Nota: 1) A idade foi obtida a partir do ano de nascimento informado no Censo Escolar, isto é, foi considerada a idade que o aluno completou no referido ano.

## COORDENAÇÃO REGIONAL DE ENSINO PLANALTINA

### 4.1.6. MATRÍCULA INICIAL NA EDUCAÇÃO INFANTIL DA REDE PÚBLICA ESTADUAL, POR PERÍODO, SEGUNDO IDADE SIMPLES 2015

IDADE	CRECHE			PRÉ-ESCOLA		TOTAL GERAL
	BERÇÁRIO	MATERNAL I	MATERNAL II	1º PERÍODO	2º PERÍODO	
menos de 3 anos	-	-	-	-	-	-
3 anos	-	-	-	-	-	-
4 anos	-	-	-	205	-	205
5 anos	-	-	-	505	496	1.001
6 anos	-	-	-	-	1.435	1.435
7 anos	-	-	-	-	-	-
8 anos	-	-	-	-	-	-
9 anos	-	-	-	-	-	-
acima de 9 anos	-	-	-	-	-	-
<b>TOTAL</b>	-	-	-	<b>710</b>	<b>1.931</b>	<b>2.641</b>

Fonte: CENSO ESCOLAR-SE/DF

Nota: 1) A idade foi obtida a partir do ano de nascimento informado no Censo Escolar, isto é, foi considerada a idade que o aluno completou no referido ano.

# Caderno de Matrículas 2015

## COORDENAÇÃO REGIONAL DE ENSINO NÚCLEO BANDEIRANTE

### 4.1.7. MATRÍCULA INICIAL NA EDUCAÇÃO INFANTIL DA REDE PÚBLICA ESTADUAL, POR PERÍODO, SEGUNDO IDADE SIMPLES 2015

IDADE	CRECHE			PRÉ-ESCOLA		TOTAL GERAL
	BERÇÁRIO	MATERNAL I	MATERNAL II	1º PERÍODO	2º PERÍODO	
menos de 3 anos	-	-	-	-	-	-
3 anos	-	-	-	-	-	-
4 anos	-	-	-	149	-	149
5 anos	-	-	-	441	327	768
6 anos	-	-	-	-	946	946
7 anos	-	-	-	-	-	-
8 anos	-	-	-	-	-	-
9 anos	-	-	-	-	-	-
acima de 9 anos	-	-	-	-	-	-
<b>TOTAL</b>	-	-	-	<b>590</b>	<b>1.273</b>	<b>1.863</b>

FONTE: CENSO ESCOLAR-SE/DF

Nota: 1) A idade foi obtida a partir do ano de nascimento informado no Censo Escolar, isto é, foi considerada a idade que o aluno completou no referido ano.

## COORDENAÇÃO REGIONAL DE ENSINO CEILÂNDIA

### 4.1.8. MATRÍCULA INICIAL NA EDUCAÇÃO INFANTIL DA REDE PÚBLICA ESTADUAL, POR PERÍODO, SEGUNDO IDADE SIMPLES 2015

IDADE	CRECHE			PRÉ-ESCOLA		TOTAL GERAL
	BERÇÁRIO	MATERNAL I	MATERNAL II	1º PERÍODO	2º PERÍODO	
menos de 3 anos	-	-	-	-	-	-
3 anos	-	-	-	-	-	-
4 anos	-	-	-	796	-	796
5 anos	-	-	-	2.149	1.140	3.289
6 anos	-	-	-	-	2.735	2.735
7 anos	-	-	-	-	-	-
8 anos	-	-	-	-	-	-
9 anos	-	-	-	-	-	-
acima de 9 anos	-	-	-	-	-	-
<b>TOTAL</b>	-	-	-	<b>2.945</b>	<b>3.875</b>	<b>6.820</b>

FONTE: CENSO ESCOLAR-SE/DF

Nota: 1) A idade foi obtida a partir do ano de nascimento informado no Censo Escolar, isto é, foi considerada a idade que o aluno completou no referido ano.

# Caderno de Matrículas 2015

## COORDENAÇÃO REGIONAL DE ENSINO GUARÁ

### 4.1.9. MATRÍCULA INICIAL NA EDUCAÇÃO INFANTIL DA REDE PÚBLICA ESTADUAL, POR PERÍODO, SEGUNDO IDADE SIMPLES 2015

IDADE	CRECHE			PRÉ-ESCOLA		TOTAL GERAL
	BERÇÁRIO	MATERNAL I	MATERNAL II	1º PERÍODO	2º PERÍODO	
menos de 3 anos	-	-	-	-	-	-
3 anos	-	-	-	-	-	-
4 anos	-	-	-	41	-	41
5 anos	-	-	-	85	403	488
6 anos	-	-	-	-	357	357
7 anos	-	-	-	-	-	-
8 anos	-	-	-	-	-	-
9 anos	-	-	-	-	-	-
acima de 9 anos	-	-	-	-	-	-
<b>TOTAL</b>	-	-	-	<b>126</b>	<b>760</b>	<b>886</b>

FONTE: CENSO ESCOLAR-SE/DF

Nota: 1) A idade foi obtida a partir do ano de nascimento informado no Censo Escolar, isto é, foi considerada a idade que o aluno completou no referido ano.

## COORDENAÇÃO REGIONAL DE ENSINO SAMAMBAIA

### 4.1.10. MATRÍCULA INICIAL NA EDUCAÇÃO INFANTIL DA REDE PÚBLICA ESTADUAL, POR PERÍODO, SEGUNDO IDADE SIMPLES 2015

IDADE	CRECHE			PRÉ-ESCOLA		TOTAL GERAL
	BERÇÁRIO	MATERNAL I	MATERNAL II	1º PERÍODO	2º PERÍODO	
menos de 3 anos	-	-	-	-	-	-
3 anos	-	-	10	-	-	10
4 anos	-	-	23	195	63	281
5 anos	-	-	-	608	334	942
6 anos	-	-	-	-	1.015	1.015
7 anos	-	-	-	-	-	-
8 anos	-	-	-	-	-	-
9 anos	-	-	-	-	-	-
acima de 9 anos	-	-	-	-	-	-
<b>TOTAL</b>	-	-	<b>33</b>	<b>803</b>	<b>1.412</b>	<b>2.248</b>

FONTE: CENSO ESCOLAR-SE/DF

Nota: 1) A idade foi obtida a partir do ano de nascimento informado no Censo Escolar, isto é, foi considerada a idade que o aluno completou no referido ano.

# Caderno de Matrículas 2015

## COORDENAÇÃO REGIONAL DE ENSINO SANTA MARIA

### 4.1.11. MATRÍCULA INICIAL NA EDUCAÇÃO INFANTIL DA REDE PÚBLICA ESTADUAL, POR PERÍODO, SEGUNDO IDADE SIMPLES 2015

IDADE	CRECHE			PRÉ-ESCOLA		TOTAL GERAL
	BERÇÁRIO	MATERNAL I	MATERNAL II	1º PERÍODO	2º PERÍODO	
menos de 3 anos	-	-	-	-	-	-
3 anos	-	-	5	-	-	5
4 anos	-	-	53	541	-	594
5 anos	-	-	-	611	662	1.273
6 anos	-	-	-	-	708	708
7 anos	-	-	-	-	-	-
8 anos	-	-	-	-	-	-
9 anos	-	-	-	-	-	-
acima de 9 anos	-	-	-	-	-	-
<b>TOTAL</b>	-	-	58	1.152	1.370	2.580

Fonte: CENSO ESCOLAR-SE/DF

Nota: 1) A idade foi obtida a partir do ano de nascimento informado no Censo Escolar, isto é, foi considerada a idade que o aluno completou no referido ano.

## COORDENAÇÃO REGIONAL DE ENSINO PARANÓÁ

### 4.1.12. MATRÍCULA INICIAL NA EDUCAÇÃO INFANTIL DA REDE PÚBLICA ESTADUAL, POR PERÍODO, SEGUNDO IDADE SIMPLES 2015

IDADE	CRECHE			PRÉ-ESCOLA		TOTAL GERAL
	BERÇÁRIO	MATERNAL I	MATERNAL II	1º PERÍODO	2º PERÍODO	
menos de 3 anos	-	1	-	-	-	1
3 anos	-	21	7	-	-	28
4 anos	-	-	15	89	-	104
5 anos	-	-	-	151	225	376
6 anos	-	-	-	-	349	349
7 anos	-	-	-	-	-	-
8 anos	-	-	-	-	-	-
9 anos	-	-	-	-	-	-
acima de 9 anos	-	-	-	-	-	-
<b>TOTAL</b>	-	22	22	240	574	858

Fonte: CENSO ESCOLAR-SE/DF

Nota: 1) A idade foi obtida a partir do ano de nascimento informado no Censo Escolar, isto é, foi considerada a idade que o aluno completou no referido ano.

# Caderno de Matrículas 2015

## COORDENAÇÃO REGIONAL DE ENSINO SÃO SEBASTIÃO

### 4.1.13. MATRÍCULA INICIAL NA EDUCAÇÃO INFANTIL DA REDE PÚBLICA ESTADUAL, POR PERÍODO, SEGUNDO IDADE SIMPLES 2015

IDADE	CRECHE			PRÉ-ESCOLA		TOTAL GERAL
	BERÇÁRIO	MATERNAL I	MATERNAL II	1º PERÍODO	2º PERÍODO	
menos de 3 anos	-	-	-	-	-	-
3 anos	-	18	4	-	-	22
4 anos	-	-	33	133	-	166
5 anos	-	-	-	348	324	672
6 anos	-	-	-	-	798	798
7 anos	-	-	-	-	2	2
8 anos	-	-	-	-	-	-
9 anos	-	-	-	-	-	-
acima de 9 anos	-	-	-	-	-	-
<b>TOTAL</b>	-	18	37	481	1.124	1.660

Fonte: CENSO ESCOLAR-SE/DF

Nota: 1) A idade foi obtida a partir do ano de nascimento informado no Censo Escolar, isto é, foi considerada a idade que o aluno completou no referido ano.

## COORDENAÇÃO REGIONAL DE ENSINO RECANTO DAS EMAS

### 4.1.14. MATRÍCULA INICIAL NA EDUCAÇÃO INFANTIL DA REDE PÚBLICA ESTADUAL, POR PERÍODO, SEGUNDO IDADE SIMPLES 2015

IDADE	CRECHE			PRÉ-ESCOLA		TOTAL GERAL
	BERÇÁRIO	MATERNAL I	MATERNAL II	1º PERÍODO	2º PERÍODO	
menos de 3 anos	-	-	-	-	-	-
3 anos	-	-	-	-	-	-
4 anos	-	-	-	85	-	85
5 anos	-	-	-	96	256	352
6 anos	-	-	-	-	705	705
7 anos	-	-	-	-	-	-
8 anos	-	-	-	-	-	-
9 anos	-	-	-	-	-	-
acima de 9 anos	-	-	-	-	-	-
<b>TOTAL</b>	-	-	-	181	961	1.142

Fonte: CENSO ESCOLAR-SE/DF

Nota: 1) A idade foi obtida a partir do ano de nascimento informado no Censo Escolar, isto é, foi considerada a idade que o aluno completou no referido ano.

# Caderno de Matrículas 2015

## DISTRITO FEDERAL

### 4.2. MATRÍCULA INICIAL NA EDUCAÇÃO INFANTIL, POR PERÍODO, SEGUNDO DEPENDÊNCIA ADMINISTRATIVA E IDADE SIMPLES 2015

REDE DE ENSINO	IDADE	CRECHE			PRÉ-ESCOLA		TOTAL GERAL
		BERÇÁRIO	MATERNAL I	MATERNAL II	1º PERÍODO	2º PERÍODO	
PÚBLICA ESTADUAL	menos de 3 anos	41	20	-	-	-	61
	3 anos	-	144	52	1	-	197
	4 anos	-	-	311	3.840	63	4.214
	5 anos	-	-	-	9.105	6.271	15.376
	6 anos	-	-	-	1	14.018	14.019
	7 anos	-	-	-	-	4	4
	8 anos	-	-	-	-	-	-
	9 anos	-	-	-	-	-	-
	acima de 9 anos	-	-	-	-	-	-
<b>TOTAL</b>		<b>41</b>	<b>164</b>	<b>363</b>	<b>12.947</b>	<b>20.356</b>	<b>33.871</b>
PARTICULAR CONVENIADA	menos de 3 anos	1.382	657	44	-	-	2.083
	3 anos	-	2.586	887	-	-	3.473
	4 anos	-	-	3.200	672	-	3.872
	5 anos	-	-	-	2.007	531	2.538
	6 anos	-	-	-	-	1.449	1.449
	7 anos	-	-	-	-	-	-
	8 anos	-	-	-	-	-	-
	9 anos	-	-	-	-	-	-
	acima de 9 anos	-	-	-	-	-	-
<b>TOTAL</b>	<b>1.382</b>	<b>3.243</b>	<b>4.131</b>	<b>2.679</b>	<b>1.980</b>	<b>13.415</b>	
PARTICULAR	menos de 3 anos	-	3.902	-	0	-	3.902
	3 anos	-	7.184	-	117	-	7.301
	4 anos	-	6.440	-	4.176	-	10.616
	5 anos	-	90	-	11.742	-	11.832
	6 anos	-	7	-	7.427	-	7.434
	7 anos	-	2	-	90	-	92
	8 anos	-	-	-	6	-	6
	9 anos	-	-	-	4	-	4
	acima de 9 anos	-	17	-	16	-	33
<b>TOTAL</b>		<b>17.642</b>		<b>23.578</b>		<b>41.220</b>	
REDE PÚBLICA FEDERAL	menos de 3 anos	-	20	-	-	-	20
	3 anos	-	-	-	-	-	-
	4 anos	-	-	-	-	-	-
	5 anos	-	-	-	-	-	-
	6 anos	-	-	-	-	-	-
	7 anos	-	-	-	-	-	-
	8 anos	-	-	-	-	-	-
	9 anos	-	-	-	-	-	-
	acima de 9 anos	-	-	-	-	-	-
<b>TOTAL</b>		<b>20</b>		<b>-</b>		<b>20</b>	
INSTITUIÇÃO EDUCACIONAL NÃO VINCULADA À SE	menos de 3 anos	-	-	-	-	-	-
	3 anos	-	-	-	-	-	-
	4 anos	-	-	-	23	-	23
	5 anos	-	-	-	87	-	87
	6 anos	-	-	-	79	-	79
	7 anos	-	-	-	-	-	-
	8 anos	-	-	-	-	-	-
	9 anos	-	-	-	-	-	-
	acima de 9 anos	-	-	-	-	-	-
<b>TOTAL</b>		<b>-</b>		<b>189</b>		<b>189</b>	

FONTE: CENSO ESCOLAR-SE/DF e INEP/MEC

Notas: 1) A idade foi obtida a partir do ano de nascimento informado no Censo Escolar, isto é, foi considerada a idade que o aluno completou no referido ano.

2) Os dados da Rede Particular, da Rede Pública Federal e da Instituição Educacional não vinculada à Secretaria de Estado de Educação referem-se ao total de matrículas na creche e na pré-escola.

# Caderno de Matrículas 2015

## REGIÃO ADMINISTRATIVA BRASÍLIA

### 4.2.1. MATRÍCULA INICIAL NA EDUCAÇÃO INFANTIL, POR PERÍODO, SEGUNDO DEPENDÊNCIA ADMINISTRATIVA E IDADE SIMPLES 2015

REDE DE ENSINO	IDADE	CRECHE			PRÉ-ESCOLA		TOTAL GERAL
		BERÇÁRIO	MATERNAL I	MATERNAL II	1º PERÍODO	2º PERÍODO	
PÚBLICA ESTADUAL	menos de 3 anos	35	-	-	-	-	35
	3 anos	-	21	1	1	-	23
	4 anos	-	-	35	466	-	501
	5 anos	-	-	-	774	413	1.187
	6 anos	-	-	-	1	875	876
	7 anos	-	-	-	-	1	1
	8 anos	-	-	-	-	-	-
	9 anos	-	-	-	-	-	-
	acima de 9 anos	-	-	-	-	-	-
	<b>TOTAL</b>		<b>35</b>	<b>21</b>	<b>36</b>	<b>1.242</b>	<b>1.289</b>
PARTICULAR CONVENIADA	menos de 3 anos	321	102	44	-	-	467
	3 anos	-	401	85	-	-	486
	4 anos	-	-	422	59	-	481
	5 anos	-	-	-	131	18	149
	6 anos	-	-	-	-	79	79
	7 anos	-	-	-	-	-	-
	8 anos	-	-	-	-	-	-
	9 anos	-	-	-	-	-	-
	acima de 9 anos	-	-	-	-	-	-
	<b>TOTAL</b>	<b>321</b>	<b>503</b>	<b>551</b>	<b>190</b>	<b>97</b>	<b>1.662</b>
PARTICULAR	menos de 3 anos	-	1.687	-	-	-	1.687
	3 anos	-	2.007	-	40	-	2.047
	4 anos	-	1.458	-	1.033	-	2.491
	5 anos	-	16	-	2.482	-	2.498
	6 anos	-	1	-	1.504	-	1.505
	7 anos	-	-	-	37	-	37
	8 anos	-	-	-	3	-	3
	9 anos	-	-	-	-	-	-
	acima de 9 anos	-	1	-	1	-	2
	<b>TOTAL</b>		<b>5.170</b>		<b>5.100</b>		<b>10.270</b>
REDE PÚBLICA FEDERAL	menos de 3 anos	-	20	-	-	-	20
	3 anos	-	-	-	-	-	-
	4 anos	-	-	-	-	-	-
	5 anos	-	-	-	-	-	-
	6 anos	-	-	-	-	-	-
	7 anos	-	-	-	-	-	-
	8 anos	-	-	-	-	-	-
	9 anos	-	-	-	-	-	-
	acima de 9 anos	-	-	-	-	-	-
	<b>TOTAL</b>		<b>20</b>		<b>-</b>		<b>20</b>
INSTITUIÇÃO EDUCACIONAL NÃO VINCULADA À SE	menos de 3 anos	-	-	-	-	-	-
	3 anos	-	-	-	-	-	-
	4 anos	-	-	-	23	-	23
	5 anos	-	-	-	87	-	87
	6 anos	-	-	-	79	-	79
	7 anos	-	-	-	-	-	-
	8 anos	-	-	-	-	-	-
	9 anos	-	-	-	-	-	-
	acima de 9 anos	-	-	-	-	-	-
	<b>TOTAL</b>		<b>-</b>		<b>189</b>		<b>189</b>

FONTE: CENSO ESCOLAR-SE/DF e INEP/MEC

Notas: 1) A idade foi obtida a partir do ano de nascimento informado no Censo Escolar, isto é, foi considerada a idade que o aluno completou no referido ano.  
2) Os dados da Rede Particular, da Rede Pública Federal e da Instituição Educacional não vinculada à Secretaria de Estado de Educação referem-se ao total de matrículas na creche e na pré-escola.

# Caderno de Matrículas 2015

## REGIÃO ADMINISTRATIVA GAMA

### 4.2.2. MATRÍCULA INICIAL NA EDUCAÇÃO INFANTIL, POR PERÍODO, SEGUNDO DEPENDÊNCIA ADMINISTRATIVA E IDADE SIMPLES 2015

REDE DE ENSINO	IDADE	CRECHE			PRÉ-ESCOLA		TOTAL GERAL
		BERÇÁRIO	MATERNAL I	MATERNAL II	1º PERÍODO	2º PERÍODO	
PÚBLICA ESTADUAL	menos de 3 anos	-	1	-	-	-	1
	3 anos	-	17	3	-	-	20
	4 anos	-	-	32	281	-	313
	5 anos	-	-	-	867	388	1.255
	6 anos	-	-	-	-	952	952
	7 anos	-	-	-	-	-	-
	8 anos	-	-	-	-	-	-
	9 anos	-	-	-	-	-	-
	acima de 9 anos	-	-	-	-	-	-
	<b>TOTAL</b>		-	18	35	1.148	1.340
PARTICULAR CONVENIADA	menos de 3 anos	-	79	-	-	-	79
	3 anos	-	202	113	-	-	315
	4 anos	-	-	314	-	-	314
	5 anos	-	-	-	-	-	-
	6 anos	-	-	-	-	-	-
	7 anos	-	-	-	-	-	-
	8 anos	-	-	-	-	-	-
	9 anos	-	-	-	-	-	-
	acima de 9 anos	-	-	-	-	-	-
	<b>TOTAL</b>		-	281	427	-	-
PARTICULAR	menos de 3 anos	-	89	-	-	-	89
	3 anos	-	348	-	-	-	348
	4 anos	-	317	-	185	-	502
	5 anos	-	2	-	651	-	653
	6 anos	-	1	-	402	-	403
	7 anos	-	-	-	-	-	-
	8 anos	-	-	-	-	-	-
	9 anos	-	-	-	-	-	-
	acima de 9 anos	-	-	-	-	-	-
	<b>TOTAL</b>		-	757	-	1.238	-

FONTE: CENSO ESCOLAR-SE/DF e INEP/MEC

Notas: 1) A idade foi obtida a partir do ano de nascimento informado no Censo Escolar, isto é, foi considerada a idade que o aluno completou no referido ano.  
2) Os dados da Rede Particular referem-se ao total de matrículas na creche e na pré-escola.

## REGIÃO ADMINISTRATIVA TAGUATINGA

### 4.2.3. MATRÍCULA INICIAL NA EDUCAÇÃO INFANTIL, POR PERÍODO, SEGUNDO DEPENDÊNCIA ADMINISTRATIVA E IDADE SIMPLES 2015

REDE DE ENSINO	IDADE	CRECHE			PRÉ-ESCOLA		TOTAL GERAL
		BERÇÁRIO	MATERNAL I	MATERNAL II	1º PERÍODO	2º PERÍODO	
PÚBLICA ESTADUAL	menos de 3 anos	-	-	-	-	-	-
	3 anos	-	-	-	-	-	-
	4 anos	-	-	-	307	-	307
	5 anos	-	-	-	831	405	1.236
	6 anos	-	-	-	-	1.059	1.059
	7 anos	-	-	-	-	1	1
	8 anos	-	-	-	-	-	-
	9 anos	-	-	-	-	-	-
	acima de 9 anos	-	-	-	-	-	-
	<b>TOTAL</b>		-	-	-	1.138	1.465
PARTICULAR CONVENIADA	menos de 3 anos	233	81	-	-	-	314
	3 anos	-	360	100	-	-	460
	4 anos	-	-	339	35	-	374
	5 anos	-	-	-	87	6	93
	6 anos	-	-	-	-	18	18
	7 anos	-	-	-	-	-	-
	8 anos	-	-	-	-	-	-
	9 anos	-	-	-	-	-	-
	acima de 9 anos	-	-	-	-	-	-
	<b>TOTAL</b>	233	441	439	122	24	1.259
PARTICULAR	menos de 3 anos	-	362	-	-	-	362
	3 anos	-	890	-	36	-	926
	4 anos	-	927	-	618	-	1.545
	5 anos	-	4	-	1.852	-	1.856
	6 anos	-	-	-	1.198	-	1.198
	7 anos	-	-	-	4	-	4
	8 anos	-	-	-	1	-	1
	9 anos	-	-	-	1	-	1
	acima de 9 anos	-	1	-	2	-	3
	<b>TOTAL</b>	-	2.184	-	3.712	-	5.896

FONTE: CENSO ESCOLAR-SE/DF e INEP/MEC

Notas: 1) A idade foi obtida a partir do ano de nascimento informado no Censo Escolar, isto é, foi considerada a idade que o aluno completou no referido ano.  
2) Os dados da Rede Particular referem-se ao total de matrículas na creche e na pré-escola.



# Caderno de Matrículas 2015

## REGIÃO ADMINISTRATIVA BRAZLÂNDIA

### 4.2.4. MATRÍCULA INICIAL NA EDUCAÇÃO INFANTIL, POR PERÍODO, SEGUNDO DEPENDÊNCIA ADMINISTRATIVA E IDADE SIMPLES 2015

REDE DE ENSINO	IDADE	CRECHE			PRÉ-ESCOLA		TOTAL GERAL
		BERÇÁRIO	MATERNAL I	MATERNAL II	1º PERÍODO	2º PERÍODO	
PÚBLICA ESTADUAL	menos de 3 anos	-	4	-	-	-	4
	3 anos	-	35	13	-	-	48
	4 anos	-	-	64	168	-	232
	5 anos	-	-	-	577	176	753
	6 anos	-	-	-	-	629	629
	7 anos	-	-	-	-	-	-
	8 anos	-	-	-	-	-	-
	9 anos	-	-	-	-	-	-
	acima de 9 anos	-	-	-	-	-	-
<b>TOTAL</b>		-	<b>39</b>	<b>77</b>	<b>745</b>	<b>805</b>	<b>1.666</b>
PARTICULAR CONVENIADA	menos de 3 anos	-	-	-	-	-	-
	3 anos	-	42	7	-	-	49
	4 anos	-	-	59	7	-	66
	5 anos	-	-	-	65	12	77
	6 anos	-	-	-	-	40	40
	7 anos	-	-	-	-	-	-
	8 anos	-	-	-	-	-	-
	9 anos	-	-	-	-	-	-
	acima de 9 anos	-	-	-	-	-	-
<b>TOTAL</b>		-	<b>42</b>	<b>66</b>	<b>72</b>	<b>52</b>	<b>232</b>
PARTICULAR	menos de 3 anos	-	12	-	-	-	12
	3 anos	-	88	-	-	-	88
	4 anos	-	56	-	32	-	88
	5 anos	-	-	-	95	-	95
	6 anos	-	-	-	69	-	69
	7 anos	-	-	-	-	-	-
	8 anos	-	-	-	-	-	-
	9 anos	-	-	-	1	-	1
	acima de 9 anos	-	1	-	1	-	2
<b>TOTAL</b>		-	<b>157</b>	-	<b>198</b>	-	<b>355</b>

FONTE: CENSO ESCOLAR-SE/DF e INEP/MEC

Notas: 1) A idade foi obtida a partir do ano de nascimento informado no Censo Escolar, isto é, foi considerada a idade que o aluno completou no referido ano.  
2) Os dados da Rede Particular referem-se ao total de matrículas na creche e na pré-escola.

## REGIÃO ADMINISTRATIVA SOBRADINHO

### 4.2.5. MATRÍCULA INICIAL NA EDUCAÇÃO INFANTIL, POR PERÍODO, SEGUNDO DEPENDÊNCIA ADMINISTRATIVA E IDADE SIMPLES 2015

REDE DE ENSINO	IDADE	CRECHE			PRÉ-ESCOLA		TOTAL GERAL
		BERÇÁRIO	MATERNAL I	MATERNAL II	1º PERÍODO	2º PERÍODO	
PÚBLICA ESTADUAL	menos de 3 anos	-	-	-	-	-	-
	3 anos	-	-	-	-	-	-
	4 anos	-	-	-	159	-	159
	5 anos	-	-	-	376	255	631
	6 anos	-	-	-	-	555	555
	7 anos	-	-	-	-	-	-
	8 anos	-	-	-	-	-	-
	9 anos	-	-	-	-	-	-
	acima de 9 anos	-	-	-	-	-	-
<b>TOTAL</b>		-	-	-	<b>535</b>	<b>810</b>	<b>1.345</b>
PARTICULAR CONVENIADA	menos de 3 anos	15	11	-	-	-	26
	3 anos	-	82	16	-	-	98
	4 anos	-	-	76	41	-	117
	5 anos	-	-	-	84	47	131
	6 anos	-	-	-	-	70	70
	7 anos	-	-	-	-	-	-
	8 anos	-	-	-	-	-	-
	9 anos	-	-	-	-	-	-
	acima de 9 anos	-	-	-	-	-	-
<b>TOTAL</b>		<b>15</b>	<b>93</b>	<b>92</b>	<b>125</b>	<b>117</b>	<b>442</b>
PARTICULAR	menos de 3 anos	-	151	-	0	-	151
	3 anos	-	315	-	0	-	315
	4 anos	-	265	-	180	-	445
	5 anos	-	1	-	546	-	547
	6 anos	-	-	-	318	-	318
	7 anos	-	-	-	-	-	-
	8 anos	-	-	-	-	-	-
	9 anos	-	-	-	-	-	-
	acima de 9 anos	-	2	-	1	-	3
<b>TOTAL</b>		-	<b>734</b>	-	<b>1.045</b>	-	<b>1.779</b>

FONTE: CENSO ESCOLAR-SE/DF e INEP/MEC

Notas: 1) A idade foi obtida a partir do ano de nascimento informado no Censo Escolar, isto é, foi considerada a idade que o aluno completou no referido ano.  
2) Os dados da Rede Particular referem-se ao total de matrículas na creche e na pré-escola.

# Caderno de Matrículas 2015

## REGIÃO ADMINISTRATIVA PLANALTIMA

### 4.2.6. MATRÍCULA INICIAL NA EDUCAÇÃO INFANTIL, POR PERÍODO, SEGUNDO DEPENDÊNCIA ADMINISTRATIVA E IDADE SIMPLES 2015

REDE DE ENSINO	IDADE	CRECHE			PRÉ-ESCOLA		TOTAL GERAL
		BERÇÁRIO	MATERNAL I	MATERNAL II	1º PERÍODO	2º PERÍODO	
PÚBLICA ESTADUAL	menos de 3 anos	-	-	-	-	-	-
	3 anos	-	-	-	-	-	-
	4 anos	-	-	-	205	-	205
	5 anos	-	-	-	505	499	1.004
	6 anos	-	-	-	-	1.440	1.440
	7 anos	-	-	-	-	-	-
	8 anos	-	-	-	-	-	-
	9 anos	-	-	-	-	-	-
	acima de 9 anos	-	-	-	-	-	-
	<b>TOTAL</b>		-	-	-	<b>710</b>	<b>1.939</b>
PARTICULAR CONVENIADA	menos de 3 anos	47	9	-	-	-	56
	3 anos	-	96	13	-	-	109
	4 anos	-	-	112	20	-	132
	5 anos	-	-	-	103	33	136
	6 anos	-	-	-	-	117	117
	7 anos	-	-	-	-	-	-
	8 anos	-	-	-	-	-	-
	9 anos	-	-	-	-	-	-
	acima de 9 anos	-	-	-	-	-	-
	<b>TOTAL</b>	<b>47</b>	<b>105</b>	<b>125</b>	<b>123</b>	<b>150</b>	<b>550</b>
PARTICULAR	menos de 3 anos	-	9	-	-	-	9
	3 anos	-	84	-	-	-	84
	4 anos	-	141	-	65	-	206
	5 anos	-	-	-	254	-	254
	6 anos	-	-	-	220	-	220
	7 anos	-	-	-	1	-	1
	8 anos	-	-	-	-	-	-
	9 anos	-	-	-	-	-	-
	acima de 9 anos	-	2	-	-	-	2
	<b>TOTAL</b>			<b>236</b>		<b>540</b>	<b>776</b>

FONTE: CENSO ESCOLAR-SE/DF e INEP/MEC

Notas: 1) A idade foi obtida a partir do ano de nascimento informado no Censo Escolar, isto é, foi considerada a idade que o aluno completou no referido ano.  
2) Os dados da Rede Particular referem-se ao total de matrículas na creche e na pré-escola.

## REGIÃO ADMINISTRATIVA PARANOÁ

### 4.2.7. MATRÍCULA INICIAL NA EDUCAÇÃO INFANTIL, POR PERÍODO, SEGUNDO DEPENDÊNCIA ADMINISTRATIVA E IDADE SIMPLES 2015

REDE DE ENSINO	IDADE	CRECHE			PRÉ-ESCOLA		TOTAL GERAL
		BERÇÁRIO	MATERNAL I	MATERNAL II	1º PERÍODO	2º PERÍODO	
PÚBLICA ESTADUAL	menos de 3 anos	-	1	-	-	-	1
	3 anos	-	21	7	-	-	28
	4 anos	-	-	15	89	-	104
	5 anos	-	-	-	151	225	376
	6 anos	-	-	-	-	349	349
	7 anos	-	-	-	-	-	-
	8 anos	-	-	-	-	-	-
	9 anos	-	-	-	-	-	-
	acima de 9 anos	-	-	-	-	-	-
	<b>TOTAL</b>		-	<b>22</b>	<b>22</b>	<b>240</b>	<b>574</b>
PARTICULAR CONVENIADA	menos de 3 anos	-	-	-	-	-	-
	3 anos	-	-	-	-	-	-
	4 anos	-	-	-	10	-	10
	5 anos	-	-	-	38	16	54
	6 anos	-	-	-	-	89	89
	7 anos	-	-	-	-	-	-
	8 anos	-	-	-	-	-	-
	9 anos	-	-	-	-	-	-
	acima de 9 anos	-	-	-	-	-	-
	<b>TOTAL</b>		-	-	-	<b>48</b>	<b>105</b>
PARTICULAR	menos de 3 anos	-	7	-	-	-	7
	3 anos	-	60	-	-	-	60
	4 anos	-	78	-	37	-	115
	5 anos	-	1	-	169	-	170
	6 anos	-	-	-	152	-	152
	7 anos	-	-	-	-	-	-
	8 anos	-	-	-	-	-	-
	9 anos	-	-	-	-	-	-
	acima de 9 anos	-	-	-	-	-	-
	<b>TOTAL</b>			<b>146</b>		<b>358</b>	<b>504</b>

FONTE: CENSO ESCOLAR-SE/DF e INEP/MEC

Notas: 1) A idade foi obtida a partir do ano de nascimento informado no Censo Escolar, isto é, foi considerada a idade que o aluno completou no referido ano.  
2) Os dados da Rede Particular referem-se ao total de matrículas na creche e na pré-escola.

# Caderno de Matrículas 2015

## REGIÃO ADMINISTRATIVA NÚCLEO BANDEIRANTE

### 4.2.8. MATRÍCULA INICIAL NA EDUCAÇÃO INFANTIL, POR PERÍODO, SEGUNDO DEPENDÊNCIA ADMINISTRATIVA E IDADE SIMPLES 2015

REDE DE ENSINO	IDADE	CRECHE			PRÉ-ESCOLA		TOTAL GERAL
		BERÇÁRIO	MATERNAL I	MATERNAL II	1º PERÍODO	2º PERÍODO	
PÚBLICA ESTADUAL	menos de 3 anos	-	-	-	-	-	-
	3 anos	-	-	-	-	-	-
	4 anos	-	-	-	48	-	48
	5 anos	-	-	-	134	62	196
	6 anos	-	-	-	-	223	223
	7 anos	-	-	-	-	-	-
	8 anos	-	-	-	-	-	-
	9 anos	-	-	-	-	-	-
	acima de 9 anos	-	-	-	-	-	-
	<b>TOTAL</b>		-	-	-	<b>182</b>	<b>285</b>
PARTICULAR CONVENIADA	menos de 3 anos	62	9	-	-	-	71
	3 anos	-	33	2	-	-	35
	4 anos	-	-	19	-	-	19
	5 anos	-	-	-	-	-	-
	6 anos	-	-	-	-	-	-
	7 anos	-	-	-	-	-	-
	8 anos	-	-	-	-	-	-
	9 anos	-	-	-	-	-	-
	acima de 9 anos	-	-	-	-	-	-
	<b>TOTAL</b>		<b>62</b>	<b>42</b>	<b>21</b>	-	-
PARTICULAR	menos de 3 anos	-	54	-	-	-	54
	3 anos	-	115	-	-	-	115
	4 anos	-	91	-	56	-	147
	5 anos	-	-	-	168	-	168
	6 anos	-	-	-	94	-	94
	7 anos	-	-	-	-	-	-
	8 anos	-	-	-	-	-	-
	9 anos	-	-	-	-	-	-
	acima de 9 anos	-	-	-	-	-	-
	<b>TOTAL</b>			<b>260</b>		<b>318</b>	

FONTE: CENSO ESCOLAR-SE/DF e INEP/MEC

Notas: 1) A idade foi obtida a partir do ano de nascimento informado no Censo Escolar, isto é, foi considerada a idade que o aluno completou no referido ano.  
2) Os dados da Rede Particular referem-se ao total de matrículas na creche e na pré-escola.

## REGIÃO ADMINISTRATIVA CEILÂNDIA

### 4.2.9. MATRÍCULA INICIAL NA EDUCAÇÃO INFANTIL, POR PERÍODO, SEGUNDO DEPENDÊNCIA ADMINISTRATIVA E IDADE SIMPLES 2015

REDE DE ENSINO	IDADE	CRECHE			PRÉ-ESCOLA		TOTAL GERAL
		BERÇÁRIO	MATERNAL I	MATERNAL II	1º PERÍODO	2º PERÍODO	
PÚBLICA ESTADUAL	menos de 3 anos	-	-	-	-	-	-
	3 anos	-	-	-	-	-	-
	4 anos	-	-	-	796	-	796
	5 anos	-	-	-	2.149	1.140	3.289
	6 anos	-	-	-	-	2.735	2.735
	7 anos	-	-	-	-	-	-
	8 anos	-	-	-	-	-	-
	9 anos	-	-	-	-	-	-
	acima de 9 anos	-	-	-	-	-	-
	<b>TOTAL</b>		-	-	-	<b>2.945</b>	<b>3.875</b>
PARTICULAR CONVENIADA	menos de 3 anos	220	110	-	-	-	330
	3 anos	-	350	138	-	-	488
	4 anos	-	-	470	151	-	621
	5 anos	-	-	-	401	149	550
	6 anos	-	-	-	-	367	367
	7 anos	-	-	-	-	-	-
	8 anos	-	-	-	-	-	-
	9 anos	-	-	-	-	-	-
	acima de 9 anos	-	-	-	-	-	-
	<b>TOTAL</b>		<b>220</b>	<b>460</b>	<b>608</b>	<b>552</b>	<b>516</b>
PARTICULAR	menos de 3 anos	-	53	-	-	-	53
	3 anos	-	407	-	1	-	408
	4 anos	-	592	-	331	-	923
	5 anos	-	4	-	1.053	-	1.057
	6 anos	-	-	-	700	-	700
	7 anos	-	-	-	3	-	3
	8 anos	-	-	-	-	-	-
	9 anos	-	-	-	-	-	-
	acima de 9 anos	-	1	-	1	-	2
	<b>TOTAL</b>			<b>1.057</b>		<b>2.089</b>	

FONTE: CENSO ESCOLAR-SE/DF e INEP/MEC

Notas: 1) A idade foi obtida a partir do ano de nascimento informado no Censo Escolar, isto é, foi considerada a idade que o aluno completou no referido ano.  
2) Os dados da Rede Particular referem-se ao total de matrículas na creche e na pré-escola.

# Caderno de Matrículas 2015

## REGIÃO ADMINISTRATIVA GUARÁ

### 4.2.10. MATRÍCULA INICIAL NA EDUCAÇÃO INFANTIL, POR PERÍODO, SEGUNDO DEPENDÊNCIA ADMINISTRATIVA E IDADE SIMPLES 2015

REDE DE ENSINO	IDADE	CRECHE			PRÉ-ESCOLA		TOTAL GERAL
		BERÇÁRIO	MATERNAL I	MATERNAL II	1º PERÍODO	2º PERÍODO	
PÚBLICA ESTADUAL	menos de 3 anos	-	-	-	-	-	-
	3 anos	-	-	-	-	-	-
	4 anos	-	-	-	41	-	41
	5 anos	-	-	-	85	96	181
	6 anos	-	-	-	-	321	321
	7 anos	-	-	-	-	-	-
	8 anos	-	-	-	-	-	-
	9 anos	-	-	-	-	-	-
	acima de 9 anos	-	-	-	-	-	-
	<b>TOTAL</b>		-	-	-	<b>126</b>	<b>417</b>
PARTICULAR CONVENIADA	menos de 3 anos	37	8	-	-	-	45
	3 anos	-	37	19	-	-	56
	4 anos	-	-	78	23	-	101
	5 anos	-	-	-	78	5	83
	6 anos	-	-	-	-	19	19
	7 anos	-	-	-	-	-	-
	8 anos	-	-	-	-	-	-
	9 anos	-	-	-	-	-	-
	acima de 9 anos	-	-	-	-	-	-
	<b>TOTAL</b>	<b>37</b>	<b>45</b>	<b>97</b>	<b>101</b>	<b>24</b>	<b>304</b>
PARTICULAR	menos de 3 anos	-	365	-	-	-	365
	3 anos	-	480	-	3	-	483
	4 anos	-	397	-	252	-	649
	5 anos	-	-	-	714	-	714
	6 anos	-	-	-	409	-	409
	7 anos	-	-	-	2	-	2
	8 anos	-	-	-	-	-	-
	9 anos	-	-	-	1	-	1
	acima de 9 anos	-	-	-	1	-	1
	<b>TOTAL</b>		<b>1.242</b>		<b>1.382</b>		<b>2.624</b>

FONTE: CENSO ESCOLAR-SE/DF e INEP/MEC

Notas: 1) A idade foi obtida a partir do ano de nascimento informado no Censo Escolar, isto é, foi considerada a idade que o aluno completou no referido ano.  
2) Os dados da Rede Particular referem-se ao total de matrículas na creche e na pré-escola.

## REGIÃO ADMINISTRATIVA CRUZEIRO

### 4.2.11. MATRÍCULA INICIAL NA EDUCAÇÃO INFANTIL, POR PERÍODO, SEGUNDO DEPENDÊNCIA ADMINISTRATIVA E IDADE SIMPLES 2015

REDE DE ENSINO	IDADE	CRECHE			PRÉ-ESCOLA		TOTAL GERAL
		BERÇÁRIO	MATERNAL I	MATERNAL II	1º PERÍODO	2º PERÍODO	
PÚBLICA ESTADUAL	menos de 3 anos	-	-	-	-	-	-
	3 anos	-	-	-	-	-	-
	4 anos	-	-	-	33	-	33
	5 anos	-	-	-	101	58	159
	6 anos	-	-	-	-	133	133
	7 anos	-	-	-	-	-	-
	8 anos	-	-	-	-	-	-
	9 anos	-	-	-	-	-	-
	acima de 9 anos	-	-	-	-	-	-
	<b>TOTAL</b>		-	-	-	<b>134</b>	<b>191</b>
PARTICULAR CONVENIADA	menos de 3 anos	-	3	-	-	-	3
	3 anos	-	41	8	-	-	49
	4 anos	-	-	58	-	-	58
	5 anos	-	-	-	-	-	-
	6 anos	-	-	-	-	-	-
	7 anos	-	-	-	-	-	-
	8 anos	-	-	-	-	-	-
	9 anos	-	-	-	-	-	-
	acima de 9 anos	-	-	-	-	-	-
	<b>TOTAL</b>		-	<b>44</b>	<b>66</b>	-	-
PARTICULAR	menos de 3 anos	-	152	-	-	-	152
	3 anos	-	216	-	2	-	218
	4 anos	-	129	-	79	-	208
	5 anos	-	-	-	190	-	190
	6 anos	-	-	-	106	-	106
	7 anos	-	-	-	-	-	-
	8 anos	-	-	-	-	-	-
	9 anos	-	-	-	-	-	-
	acima de 9 anos	-	-	-	1	-	1
	<b>TOTAL</b>			<b>497</b>		<b>378</b>	

FONTE: CENSO ESCOLAR-SE/DF e INEP/MEC

Notas: 1) A idade foi obtida a partir do ano de nascimento informado no Censo Escolar, isto é, foi considerada a idade que o aluno completou no referido ano.  
2) Os dados da Rede Particular referem-se ao total de matrículas na creche e na pré-escola.

# Caderno de Matrículas 2015

## REGIÃO ADMINISTRATIVA SAMAMBAIA

### 4.2.12. MATRÍCULA INICIAL NA EDUCAÇÃO INFANTIL, POR PERÍODO, SEGUNDO DEPENDÊNCIA ADMINISTRATIVA E IDADE SIMPLES 2015

REDE DE ENSINO	IDADE	CRECHE			PRÉ-ESCOLA		TOTAL GERAL
		BERÇÁRIO	MATERNAL I	MATERNAL II	1º PERÍODO	2º PERÍODO	
PÚBLICA ESTADUAL	menos de 3 anos	-	-	-	-	-	-
	3 anos	-	-	10	-	-	10
	4 anos	-	-	23	195	63	281
	5 anos	-	-	-	608	334	942
	6 anos	-	-	-	-	1.015	1.015
	7 anos	-	-	-	-	-	-
	8 anos	-	-	-	-	-	-
	9 anos	-	-	-	-	-	-
	acima de 9 anos	-	-	-	-	-	-
	<b>TOTAL</b>		-	-	33	803	1.412
PARTICULAR CONVENIADA	menos de 3 anos	145	110	-	-	-	255
	3 anos	-	375	144	-	-	519
	4 anos	-	-	435	135	-	570
	5 anos	-	-	-	495	108	603
	6 anos	-	-	-	-	293	293
	7 anos	-	-	-	-	-	-
	8 anos	-	-	-	-	-	-
	9 anos	-	-	-	-	-	-
	acima de 9 anos	-	-	-	-	-	-
	<b>TOTAL</b>		145	485	579	630	401
PARTICULAR	menos de 3 anos	-	67	-	-	-	67
	3 anos	-	239	-	18	-	257
	4 anos	-	285	-	215	-	500
	5 anos	-	17	-	560	-	577
	6 anos	-	2	-	397	-	399
	7 anos	-	-	-	9	-	9
	8 anos	-	-	-	-	-	-
	9 anos	-	-	-	-	-	-
	acima de 9 anos	-	1	-	2	-	3
	<b>TOTAL</b>		-	611	-	1.201	-

FONTE: CENSO ESCOLAR-SE/DF e INEP/MEC

Notas: 1) A idade foi obtida a partir do ano de nascimento informado no Censo Escolar, isto é, foi considerada a idade que o aluno completou no referido ano.  
2) Os dados da Rede Particular referem-se ao total de matrículas na creche e na pré-escola.

## REGIÃO ADMINISTRATIVA SANTA MARIA

### 4.2.13. MATRÍCULA INICIAL NA EDUCAÇÃO INFANTIL, POR PERÍODO, SEGUNDO DEPENDÊNCIA ADMINISTRATIVA E IDADE SIMPLES 2015

REDE DE ENSINO	IDADE	CRECHE			PRÉ-ESCOLA		TOTAL GERAL
		BERÇÁRIO	MATERNAL I	MATERNAL II	1º PERÍODO	2º PERÍODO	
PÚBLICA ESTADUAL	menos de 3 anos	-	-	-	-	-	-
	3 anos	-	-	5	-	-	5
	4 anos	-	-	53	541	-	594
	5 anos	-	-	-	611	662	1.273
	6 anos	-	-	-	-	708	708
	7 anos	-	-	-	-	-	-
	8 anos	-	-	-	-	-	-
	9 anos	-	-	-	-	-	-
	acima de 9 anos	-	-	-	-	-	-
	<b>TOTAL</b>		-	-	58	1.152	1.370
PARTICULAR CONVENIADA	menos de 3 anos	49	23	-	-	-	72
	3 anos	-	133	39	-	-	172
	4 anos	-	-	218	14	-	232
	5 anos	-	-	-	57	22	79
	6 anos	-	-	-	-	48	48
	7 anos	-	-	-	-	-	-
	8 anos	-	-	-	-	-	-
	9 anos	-	-	-	-	-	-
	acima de 9 anos	-	-	-	-	-	-
	<b>TOTAL</b>		49	156	257	71	70
PARTICULAR	menos de 3 anos	-	33	-	-	-	33
	3 anos	-	151	-	-	-	151
	4 anos	-	190	-	93	-	283
	5 anos	-	21	-	291	-	312
	6 anos	-	-	-	174	-	174
	7 anos	-	1	-	-	-	1
	8 anos	-	-	-	1	-	1
	9 anos	-	-	-	-	-	-
	acima de 9 anos	-	1	-	2	-	3
	<b>TOTAL</b>		-	397	-	561	-

FONTE: CENSO ESCOLAR-SE/DF e INEP/MEC

Notas: 1) A idade foi obtida a partir do ano de nascimento informado no Censo Escolar, isto é, foi considerada a idade que o aluno completou no referido ano.  
2) Os dados da Rede Particular referem-se ao total de matrículas na creche e na pré-escola.

# Caderno de Matrículas 2015

## REGIÃO ADMINISTRATIVA SÃO SEBASTIÃO

### 4.2.14. MATRÍCULA INICIAL NA EDUCAÇÃO INFANTIL, POR PERÍODO, SEGUNDO DEPENDÊNCIA ADMINISTRATIVA E IDADE SIMPLES 2015

REDE DE ENSINO	IDADE	CRECHE			PRÉ-ESCOLA		TOTAL GERAL
		BERÇÁRIO	MATERNAL I	MATERNAL II	1º PERÍODO	2º PERÍODO	
PÚBLICA ESTADUAL	menos de 3 anos	-	-	-	-	-	-
	3 anos	-	18	4	-	-	22
	4 anos	-	-	33	133	-	166
	5 anos	-	-	-	348	324	672
	6 anos	-	-	-	-	798	798
	7 anos	-	-	-	-	2	2
	8 anos	-	-	-	-	-	-
	9 anos	-	-	-	-	-	-
	acima de 9 anos	-	-	-	-	-	-
<b>TOTAL</b>		-	18	37	481	1.124	1.660
PARTICULAR CONVENIADA	menos de 3 anos	-	4	-	-	-	4
	3 anos	-	38	10	-	-	48
	4 anos	-	-	74	-	-	74
	5 anos	-	-	-	-	-	-
	6 anos	-	-	-	-	-	-
	7 anos	-	-	-	-	-	-
	8 anos	-	-	-	-	-	-
	9 anos	-	-	-	-	-	-
	acima de 9 anos	-	-	-	-	-	-
<b>TOTAL</b>		-	42	84	-	-	126
PARTICULAR	menos de 3 anos	-	40	-	-	-	40
	3 anos	-	104	-	-	-	104
	4 anos	-	117	-	68	-	185
	5 anos	-	-	-	186	-	186
	6 anos	-	-	-	133	-	133
	7 anos	-	-	-	1	-	1
	8 anos	-	-	-	-	-	-
	9 anos	-	-	-	-	-	-
	acima de 9 anos	-	-	-	-	-	-
<b>TOTAL</b>		-	261	-	388	-	649

FONTE: CENSO ESCOLAR-SE/DF e INEP/MEC

Notas: 1) A idade foi obtida a partir do ano de nascimento informado no Censo Escolar, isto é, foi considerada a idade que o aluno completou no referido ano.

2) Os dados da Rede Particular referem-se ao total de matrículas na creche e na pré-escola.

## REGIÃO ADMINISTRATIVA RECANTO DAS EMAS

### 4.2.15. MATRÍCULA INICIAL NA EDUCAÇÃO INFANTIL, POR PERÍODO, SEGUNDO DEPENDÊNCIA ADMINISTRATIVA E IDADE SIMPLES 2015

REDE DE ENSINO	IDADE	CRECHE			PRÉ-ESCOLA		TOTAL GERAL
		BERÇÁRIO	MATERNAL I	MATERNAL II	1º PERÍODO	2º PERÍODO	
PÚBLICA ESTADUAL	menos de 3 anos	-	-	-	-	-	-
	3 anos	-	-	-	-	-	-
	4 anos	-	-	-	85	-	85
	5 anos	-	-	-	96	263	359
	6 anos	-	-	-	-	712	712
	7 anos	-	-	-	-	-	-
	8 anos	-	-	-	-	-	-
	9 anos	-	-	-	-	-	-
	acima de 9 anos	-	-	-	-	-	-
<b>TOTAL</b>		-	-	-	181	975	1.156
PARTICULAR CONVENIADA	menos de 3 anos	63	24	-	-	-	87
	3 anos	-	86	33	-	-	119
	4 anos	-	-	99	25	-	124
	5 anos	-	-	-	104	24	128
	6 anos	-	-	-	-	107	107
	7 anos	-	-	-	-	-	-
	8 anos	-	-	-	-	-	-
	9 anos	-	-	-	-	-	-
	acima de 9 anos	-	-	-	-	-	-
<b>TOTAL</b>	63	110	132	129	131	565	
PARTICULAR	menos de 3 anos	-	34	-	-	-	34
	3 anos	-	127	-	1	-	128
	4 anos	-	154	-	107	-	261
	5 anos	-	-	-	369	-	369
	6 anos	-	2	-	225	-	227
	7 anos	-	-	-	1	-	1
	8 anos	-	-	-	-	-	-
	9 anos	-	-	-	-	-	-
	acima de 9 anos	-	-	-	-	-	-
<b>TOTAL</b>	-	317	-	703	-	1.020	

FONTE: CENSO ESCOLAR-SE/DF e INEP/MEC

Notas: 1) A idade foi obtida a partir do ano de nascimento informado no Censo Escolar, isto é, foi considerada a idade que o aluno completou no referido ano.

2) Os dados da Rede Particular referem-se ao total de matrículas na creche e na pré-escola.

# Caderno de Matrículas 2015

## REGIÃO ADMINISTRATIVA LAGO SUL

### 4.2.16. MATRÍCULA INICIAL NA EDUCAÇÃO INFANTIL, POR PERÍODO, SEGUNDO DEPENDÊNCIA ADMINISTRATIVA E IDADE SIMPLES 2015

REDE DE ENSINO	IDADE	CRECHE			PRÉ-ESCOLA		TOTAL GERAL
		BERÇÁRIO	MATERNAL I	MATERNAL II	1º PERÍODO	2º PERÍODO	
PÚBLICA ESTADUAL	menos de 3 anos	-	-	-	-	-	-
	3 anos	-	-	-	-	-	-
	4 anos	-	-	-	23	-	23
	5 anos	-	-	-	79	45	124
	6 anos	-	-	-	-	105	105
	7 anos	-	-	-	-	-	-
	8 anos	-	-	-	-	-	-
	9 anos	-	-	-	-	-	-
	acima de 9 anos	-	-	-	-	-	-
	<b>TOTAL</b>		-	-	-	<b>102</b>	<b>150</b>
PARTICULAR CONVENIADA	menos de 3 anos	21	5	-	-	-	26
	3 anos	-	36	8	-	-	44
	4 anos	-	-	58	19	-	77
	5 anos	-	-	-	77	26	103
	6 anos	-	-	-	-	81	81
	7 anos	-	-	-	-	-	-
	8 anos	-	-	-	-	-	-
	9 anos	-	-	-	-	-	-
	acima de 9 anos	-	-	-	-	-	-
	<b>TOTAL</b>	<b>21</b>	<b>41</b>	<b>66</b>	<b>96</b>	<b>107</b>	<b>331</b>
PARTICULAR	menos de 3 anos	-	300	-	-	-	300
	3 anos	-	403	-	12	-	415
	4 anos	-	305	-	151	-	456
	5 anos	-	17	-	445	-	462
	6 anos	-	-	-	308	-	308
	7 anos	-	-	-	30	-	30
	8 anos	-	-	-	-	-	-
	9 anos	-	-	-	-	-	-
	acima de 9 anos	-	-	-	1	-	1
	<b>TOTAL</b>		<b>1.025</b>		<b>947</b>		<b>1.972</b>

FONTE: CENSO ESCOLAR-SE/DF e INEP/MEC

Notas: 1) A idade foi obtida a partir do ano de nascimento informado no Censo Escolar, isto é, foi considerada a idade que o aluno completou no referido ano.  
2) Os dados da Rede Particular referem-se ao total de matrículas na creche e na pré-escola.

## REGIÃO ADMINISTRATIVA RIACHO FUNDO

### 4.2.17. MATRÍCULA INICIAL NA EDUCAÇÃO INFANTIL, POR PERÍODO, SEGUNDO DEPENDÊNCIA ADMINISTRATIVA E IDADE SIMPLES 2015

REDE DE ENSINO	IDADE	CRECHE			PRÉ-ESCOLA		TOTAL GERAL
		BERÇÁRIO	MATERNAL I	MATERNAL II	1º PERÍODO	2º PERÍODO	
PÚBLICA ESTADUAL	menos de 3 anos	-	-	-	-	-	-
	3 anos	-	-	-	-	-	-
	4 anos	-	-	-	-	-	-
	5 anos	-	-	-	-	74	74
	6 anos	-	-	-	-	150	150
	7 anos	-	-	-	-	-	-
	8 anos	-	-	-	-	-	-
	9 anos	-	-	-	-	-	-
	acima de 9 anos	-	-	-	-	-	-
	<b>TOTAL</b>		-	-	-	-	<b>224</b>
PARTICULAR CONVENIADA	menos de 3 anos	21	13	-	-	-	34
	3 anos	-	51	73	-	-	124
	4 anos	-	-	53	76	-	129
	5 anos	-	-	-	88	-	88
	6 anos	-	-	-	-	-	-
	7 anos	-	-	-	-	-	-
	8 anos	-	-	-	-	-	-
	9 anos	-	-	-	-	-	-
	acima de 9 anos	-	-	-	-	-	-
	<b>TOTAL</b>	<b>21</b>	<b>64</b>	<b>126</b>	<b>164</b>	-	<b>375</b>
PARTICULAR	menos de 3 anos	-	14	-	-	-	14
	3 anos	-	61	-	-	-	61
	4 anos	-	53	-	39	-	92
	5 anos	-	-	-	117	-	117
	6 anos	-	-	-	62	-	62
	7 anos	-	-	-	-	-	-
	8 anos	-	-	-	-	-	-
	9 anos	-	-	-	-	-	-
	acima de 9 anos	-	1	-	-	-	1
	<b>TOTAL</b>		<b>129</b>		<b>218</b>		<b>347</b>

FONTE: CENSO ESCOLAR-SE/DF e INEP/MEC

Notas: 1) A idade foi obtida a partir do ano de nascimento informado no Censo Escolar, isto é, foi considerada a idade que o aluno completou no referido ano.  
2) Os dados da Rede Particular referem-se ao total de matrículas na creche e na pré-escola.

# Caderno de Matrículas 2015

## REGIÃO ADMINISTRATIVA LAGO NORTE

### 4.2.18. MATRÍCULA INICIAL NA EDUCAÇÃO INFANTIL, POR PERÍODO, SEGUNDO DEPENDÊNCIA ADMINISTRATIVA E IDADE SIMPLES 2015

REDE DE ENSINO	IDADE	CRECHE			PRÉ-ESCOLA		TOTAL GERAL
		BERÇÁRIO	MATERNAL I	MATERNAL II	1º PERÍODO	2º PERÍODO	
PÚBLICA ESTADUAL	menos de 3 anos	-	-	-	-	-	-
	3 anos	-	-	-	-	-	-
	4 anos	-	-	-	11	-	11
	5 anos	-	-	-	15	18	33
	6 anos	-	-	-	-	43	43
	7 anos	-	-	-	-	-	-
	8 anos	-	-	-	-	-	-
	9 anos	-	-	-	-	-	-
	acima de 9 anos	-	-	-	-	-	-
<b>TOTAL</b>		-	-	-	<b>26</b>	<b>61</b>	<b>87</b>
PARTICULAR	menos de 3 anos		64			-	64
	3 anos		84			-	84
	4 anos		65		35		100
	5 anos		-		84		84
	6 anos		-		48		48
	7 anos		-		-		-
	8 anos		-		-		-
	9 anos		-		-		-
	acima de 9 anos		-		-		-
<b>TOTAL</b>		<b>213</b>		<b>167</b>		<b>380</b>	

FORNTE: CENSO ESCOLAR-SE/DF e INEP/MEC

Notas: 1) A idade foi obtida a partir do ano de nascimento informado no Censo Escolar, isto é, foi considerada a idade que o aluno completou no referido ano.  
2) Os dados da Rede Particular referem-se ao total de matrículas na creche e na pré-escola.

## REGIÃO ADMINISTRATIVA CANDANGOLÂNDIA

### 4.2.19. MATRÍCULA INICIAL NA EDUCAÇÃO INFANTIL, POR PERÍODO, SEGUNDO DEPENDÊNCIA ADMINISTRATIVA E IDADE SIMPLES 2015

REDE DE ENSINO	IDADE	CRECHE			PRÉ-ESCOLA		TOTAL GERAL
		BERÇÁRIO	MATERNAL I	MATERNAL II	1º PERÍODO	2º PERÍODO	
PÚBLICA ESTADUAL	menos de 3 anos	-	-	-	-	-	-
	3 anos	-	-	-	-	-	-
	4 anos	-	-	-	39	-	39
	5 anos	-	-	-	154	38	192
	6 anos	-	-	-	-	134	134
	7 anos	-	-	-	-	-	-
	8 anos	-	-	-	-	-	-
	9 anos	-	-	-	-	-	-
	acima de 9 anos	-	-	-	-	-	-
<b>TOTAL</b>		-	-	-	<b>193</b>	<b>172</b>	<b>365</b>
PARTICULAR CONVENIADA	menos de 3 anos	42	16	-	-	-	58
	3 anos	-	26	5	-	-	31
	4 anos	-	-	37	-	-	37
	5 anos	-	-	-	-	-	-
	6 anos	-	-	-	-	-	-
	7 anos	-	-	-	-	-	-
	8 anos	-	-	-	-	-	-
	9 anos	-	-	-	-	-	-
	acima de 9 anos	-	-	-	-	-	-
<b>TOTAL</b>	<b>42</b>	<b>42</b>	<b>42</b>	-	-	<b>126</b>	
PARTICULAR	menos de 3 anos		5			-	5
	3 anos		23			-	23
	4 anos		24		5		29
	5 anos		-		34		34
	6 anos		-		20		20
	7 anos		-		-		-
	8 anos		-		-		-
	9 anos		-		-		-
	acima de 9 anos		-		-		-
<b>TOTAL</b>		<b>52</b>		<b>59</b>		<b>111</b>	

FORNTE: CENSO ESCOLAR-SE/DF e INEP/MEC

Notas: 1) A idade foi obtida a partir do ano de nascimento informado no Censo Escolar, isto é, foi considerada a idade que o aluno completou no referido ano.  
2) Os dados da Rede Particular referem-se ao total de matrículas na creche e na pré-escola.



# Caderno de Matrículas 2015

## REGIÃO ADMINISTRATIVA ÁGUAS CLARAS

### 4.2.20. MATRÍCULA INICIAL NA EDUCAÇÃO INFANTIL, POR PERÍODO, SEGUNDO DEPENDÊNCIA ADMINISTRATIVA E IDADE SIMPLES 2015

REDE DE ENSINO	IDADE	CRECHE			PRÉ-ESCOLA		TOTAL GERAL
		BERÇÁRIO	MATERNAL I	MATERNAL II	1º PERÍODO	2º PERÍODO	
PÚBLICA ESTADUAL	menos de 3 anos	6	9	-	-	-	15
	3 anos	-	1	2	-	-	3
	4 anos	-	-	12	30	-	42
	5 anos	-	-	-	149	80	229
	6 anos	-	-	-	-	225	225
	7 anos	-	-	-	-	-	-
	8 anos	-	-	-	-	-	-
	9 anos	-	-	-	-	-	-
	acima de 9 anos	-	-	-	-	-	-
	<b>TOTAL</b>		<b>6</b>	<b>10</b>	<b>14</b>	<b>179</b>	<b>305</b>
PARTICULAR CONVENIADA	menos de 3 anos	32	7	-	-	-	39
	3 anos	-	41	10	-	-	51
	4 anos	-	-	38	22	-	60
	5 anos	-	-	-	25	16	41
	6 anos	-	-	-	-	27	27
	7 anos	-	-	-	-	-	-
	8 anos	-	-	-	-	-	-
	9 anos	-	-	-	-	-	-
	acima de 9 anos	-	-	-	-	-	-
	<b>TOTAL</b>	<b>32</b>	<b>48</b>	<b>48</b>	<b>47</b>	<b>43</b>	<b>218</b>
PARTICULAR	menos de 3 anos	-	187	-	-	-	187
	3 anos	-	487	-	4	-	491
	4 anos	-	390	-	288	-	678
	5 anos	-	1	-	702	-	703
	6 anos	-	-	-	435	-	435
	7 anos	-	1	-	2	-	3
	8 anos	-	-	-	-	-	-
	9 anos	-	-	-	1	-	1
	acima de 9 anos	-	5	-	3	-	8
	<b>TOTAL</b>		<b>1.071</b>		<b>1.435</b>		<b>2.506</b>

FONTE: CENSO ESCOLAR-SE/DF e INEP/MEC

Notas: 1) A idade foi obtida a partir do ano de nascimento informado no Censo Escolar, isto é, foi considerada a idade que o aluno completou no referido ano.  
2) Os dados da Rede Particular referem-se ao total de matrículas na creche e na pré-escola.

## REGIÃO ADMINISTRATIVA RIACHO FUNDO II

### 4.2.21. MATRÍCULA INICIAL NA EDUCAÇÃO INFANTIL, POR PERÍODO, SEGUNDO DEPENDÊNCIA ADMINISTRATIVA E IDADE SIMPLES 2015

REDE DE ENSINO	IDADE	CRECHE			PRÉ-ESCOLA		TOTAL GERAL
		BERÇÁRIO	MATERNAL I	MATERNAL II	1º PERÍODO	2º PERÍODO	
PÚBLICA ESTADUAL	menos de 3 anos	-	-	-	-	-	-
	3 anos	-	-	-	-	-	-
	4 anos	-	-	-	47	-	47
	5 anos	-	-	-	109	127	236
	6 anos	-	-	-	-	359	359
	7 anos	-	-	-	-	-	-
	8 anos	-	-	-	-	-	-
	9 anos	-	-	-	-	-	-
	acima de 9 anos	-	-	-	-	-	-
	<b>TOTAL</b>		<b>-</b>	<b>-</b>	<b>-</b>	<b>156</b>	<b>486</b>
PARTICULAR CONVENIADA	menos de 3 anos	-	-	-	-	-	-
	3 anos	-	-	16	-	-	16
	4 anos	-	-	47	15	-	62
	5 anos	-	-	-	81	-	81
	6 anos	-	-	-	-	-	-
	7 anos	-	-	-	-	-	-
	8 anos	-	-	-	-	-	-
	9 anos	-	-	-	-	-	-
	acima de 9 anos	-	-	-	-	-	-
	<b>TOTAL</b>	<b>-</b>	<b>-</b>	<b>63</b>	<b>96</b>	<b>-</b>	<b>159</b>
PARTICULAR	menos de 3 anos	-	3	-	-	-	3
	3 anos	-	28	-	-	-	28
	4 anos	-	32	-	25	-	57
	5 anos	-	-	-	57	-	57
	6 anos	-	-	-	37	-	37
	7 anos	-	-	-	-	-	-
	8 anos	-	-	-	-	-	-
	9 anos	-	-	-	-	-	-
	acima de 9 anos	-	-	-	-	-	-

# Caderno de Matrículas 2015

## REGIÃO ADMINISTRATIVA SUDESTE/OCTOGONAL

### 4.2.22. MATRÍCULA INICIAL NA EDUCAÇÃO INFANTIL, POR PERÍODO, SEGUNDO DEPENDÊNCIA ADMINISTRATIVA E IDADE SIMPLES 2015

REDE DE ENSINO	IDADE	CRECHE			PRÉ-ESCOLA		TOTAL GERAL
		BERÇÁRIO	MATERNAL I	MATERNAL II	1º PERÍODO	2º PERÍODO	
PÚBLICA ESTADUAL	menos de 3 anos	-	-	-	-	-	-
	3 anos	-	-	-	-	-	-
	4 anos	-	-	-	12	-	12
	5 anos	-	-	-	11	8	19
	6 anos	-	-	-	-	15	15
	7 anos	-	-	-	-	-	-
	8 anos	-	-	-	-	-	-
	9 anos	-	-	-	-	-	-
	acima de 9 anos	-	-	-	-	-	-
<b>TOTAL</b>		-	-	-	<b>23</b>	<b>23</b>	<b>46</b>
PARTICULAR	menos de 3 anos		142		-		142
	3 anos		194		-		194
	4 anos		121		116		237
	5 anos		-		240		240
	6 anos		1		145		146
	7 anos		-		-		-
	8 anos		-		-		-
	9 anos		-		-		-
	acima de 9 anos		1		-		1
<b>TOTAL</b>		<b>459</b>		<b>501</b>		<b>960</b>	

FONTE: CENSO ESCOLAR-SE/DF e INEP/MEC

Notas: 1) A idade foi obtida a partir do ano de nascimento informado no Censo Escolar, isto é, foi considerada a idade que o aluno completou no referido ano.  
2) Os dados da Rede Particular referem-se ao total de matrículas na creche e na pré-escola.

## REGIÃO ADMINISTRATIVA VARJÃO

### 4.2.23. MATRÍCULA INICIAL NA EDUCAÇÃO INFANTIL, POR PERÍODO, SEGUNDO DEPENDÊNCIA ADMINISTRATIVA E IDADE SIMPLES 2015

REDE DE ENSINO	IDADE	CRECHE			PRÉ-ESCOLA		TOTAL GERAL
		BERÇÁRIO	MATERNAL I	MATERNAL II	1º PERÍODO	2º PERÍODO	
PÚBLICA ESTADUAL	menos de 3 anos	-	-	-	-	-	-
	3 anos	-	-	-	-	-	-
	4 anos	-	-	-	24	-	24
	5 anos	-	-	-	83	30	113
	6 anos	-	-	-	-	81	81
	7 anos	-	-	-	-	-	-
	8 anos	-	-	-	-	-	-
	9 anos	-	-	-	-	-	-
	acima de 9 anos	-	-	-	-	-	-
<b>TOTAL</b>		-	-	-	<b>107</b>	<b>111</b>	<b>218</b>
PARTICULAR CONVENIADA	menos de 3 anos	42	17	-	-	-	59
	3 anos	-	70	30	-	-	100
	4 anos	-	-	85	-	-	85
	5 anos	-	-	-	-	-	-
	6 anos	-	-	-	-	-	-
	7 anos	-	-	-	-	-	-
	8 anos	-	-	-	-	-	-
	9 anos	-	-	-	-	-	-
	acima de 9 anos	-	-	-	-	-	-
<b>TOTAL</b>	<b>42</b>	<b>87</b>	<b>115</b>	-	-	<b>244</b>	

FONTE: CENSO ESCOLAR-SE/DF

Nota: 1) A idade foi obtida a partir do ano de nascimento informado no Censo Escolar, isto é, foi considerada a idade que o aluno completou no referido ano.

# Caderno de Matrículas 2015

## REGIÃO ADMINISTRATIVA PARK WAY

### 4.2.24. MATRÍCULA INICIAL NA EDUCAÇÃO INFANTIL, POR PERÍODO, SEGUNDO DEPENDÊNCIA ADMINISTRATIVA E IDADE SIMPLES 2015

REDE DE ENSINO	IDADE	CRECHE			PRÉ-ESCOLA		TOTAL GERAL
		BERÇÁRIO	MATERNAL I	MATERNAL II	1º PERÍODO	2º PERÍODO	
PÚBLICA ESTADUAL	menos de 3 anos	-	-	-	-	-	-
	3 anos	-	-	-	-	-	-
	4 anos	-	-	-	15	-	15
	5 anos	-	-	-	44	26	70
	6 anos	-	-	-	-	80	80
	7 anos	-	-	-	-	-	-
	8 anos	-	-	-	-	-	-
	9 anos	-	-	-	-	-	-
	acima de 9 anos	-	-	-	-	-	-
<b>TOTAL</b>		-	-	-	59	106	165
PARTICULAR CONVENIADA	menos de 3 anos	-	21	-	-	-	21
	3 anos	-	42	12	-	-	54
	4 anos	-	-	30	-	-	30
	5 anos	-	-	-	-	-	-
	6 anos	-	-	-	-	-	-
	7 anos	-	-	-	-	-	-
	8 anos	-	-	-	-	-	-
	9 anos	-	-	-	-	-	-
	acima de 9 anos	-	-	-	-	-	-
<b>TOTAL</b>		-	63	42	-	-	105
PARTICULAR	menos de 3 anos	-	9	-	-	-	9
	3 anos	-	28	-	-	-	28
	4 anos	-	26	-	17	-	43
	5 anos	-	-	-	30	-	30
	6 anos	-	-	-	30	-	30
	7 anos	-	-	-	-	-	-
	8 anos	-	-	-	-	-	-
	9 anos	-	-	-	-	-	-
	acima de 9 anos	-	-	-	-	-	-
<b>TOTAL</b>		-	63	-	77	-	140

FONTE: CENSO ESCOLAR-SE/DF e INEP/MEC

Notas: 1) A idade foi obtida a partir do ano de nascimento informado no Censo Escolar, isto é, foi considerada a idade que o aluno completou no referido ano.  
2) Os dados da Rede Particular referem-se ao total de matrículas na creche e na pré-escola.

## REGIÃO ADMINISTRATIVA SCIA

### 4.2.25. MATRÍCULA INICIAL NA EDUCAÇÃO INFANTIL, POR PERÍODO, SEGUNDO DEPENDÊNCIA ADMINISTRATIVA E IDADE SIMPLES 2015

REDE DE ENSINO	IDADE	CRECHE			PRÉ-ESCOLA		TOTAL GERAL
		BERÇÁRIO	MATERNAL I	MATERNAL II	1º PERÍODO	2º PERÍODO	
PÚBLICA ESTADUAL	menos de 3 anos	-	-	-	-	-	-
	3 anos	-	-	-	-	-	-
	4 anos	-	-	-	-	-	-
	5 anos	-	-	-	-	303	303
	6 anos	-	-	-	-	19	19
	7 anos	-	-	-	-	-	-
	8 anos	-	-	-	-	-	-
	9 anos	-	-	-	-	-	-
	acima de 9 anos	-	-	-	-	-	-
<b>TOTAL</b>		-	-	-	-	322	322
PARTICULAR CONVENIADA	menos de 3 anos	-	-	-	-	-	-
	3 anos	-	-	-	-	-	-
	4 anos	-	-	36	12	-	48
	5 anos	-	-	-	54	38	92
	6 anos	-	-	-	-	66	66
	7 anos	-	-	-	-	-	-
	8 anos	-	-	-	-	-	-
	9 anos	-	-	-	-	-	-
	acima de 9 anos	-	-	-	-	-	-
<b>TOTAL</b>		-	-	36	66	104	206

FONTE: CENSO ESCOLAR-SE/DF

# Caderno de Matrículas 2015

## REGIÃO ADMINISTRATIVA SOBRADINHO II

### 4.2.26. MATRÍCULA INICIAL NA EDUCAÇÃO INFANTIL, POR PERÍODO, SEGUNDO DEPENDÊNCIA ADMINISTRATIVA E IDADE SIMPLES 2015

REDE DE ENSINO	IDADE	CRECHE			PRÉ-ESCOLA		TOTAL GERAL
		BERÇÁRIO	MATERNAL I	MATERNAL II	1º PERÍODO	2º PERÍODO	
PÚBLICA ESTADUAL	menos de 3 anos	-	5	-	-	-	5
	3 anos	-	31	7	-	-	38
	4 anos	-	-	44	71	-	115
	5 anos	-	-	-	202	165	367
	6 anos	-	-	-	-	145	145
	7 anos	-	-	-	-	-	-
	8 anos	-	-	-	-	-	-
	9 anos	-	-	-	-	-	-
	acima de 9 anos	-	-	-	-	-	-
<b>TOTAL</b>		-	<b>36</b>	<b>51</b>	<b>273</b>	<b>310</b>	<b>670</b>
PARTICULAR CONVENIADA	menos de 3 anos	32	5	-	-	-	37
	3 anos	-	44	6	-	-	50
	4 anos	-	-	43	8	-	51
	5 anos	-	-	-	39	11	50
	6 anos	-	-	-	-	28	28
	7 anos	-	-	-	-	-	-
	8 anos	-	-	-	-	-	-
	9 anos	-	-	-	-	-	-
	acima de 9 anos	-	-	-	-	-	-
<b>TOTAL</b>	<b>32</b>	<b>49</b>	<b>49</b>	<b>47</b>	<b>39</b>	<b>216</b>	
PARTICULAR	menos de 3 anos	-	13	-	-	-	13
	3 anos	-	71	-	-	-	71
	4 anos	-	80	-	36	-	116
	5 anos	-	5	-	128	-	133
	6 anos	-	-	-	68	-	68
	7 anos	-	-	-	-	-	-
	8 anos	-	-	-	-	-	-
	9 anos	-	-	-	-	-	-
	acima de 9 anos	-	-	-	-	-	-
<b>TOTAL</b>		<b>169</b>		<b>232</b>		<b>401</b>	

FONTE: CENSO ESCOLAR-SE/DF e INEP/MEC

Notas: 1) A idade foi obtida a partir do ano de nascimento informado no Censo Escolar, isto é, foi considerada a idade que o aluno completou no referido ano.  
2) Os dados da Rede Particular referem-se ao total de matrículas na creche e na pré-escola.

## REGIÃO ADMINISTRATIVA JARDIM BOTÂNICO

### 4.2.27. MATRÍCULA INICIAL NA EDUCAÇÃO INFANTIL, POR PERÍODO, SEGUNDO DEPENDÊNCIA ADMINISTRATIVA E IDADE SIMPLES 2015

REDE DE ENSINO	IDADE	CRECHE			PRÉ-ESCOLA		TOTAL GERAL
		BERÇÁRIO	MATERNAL I	MATERNAL II	1º PERÍODO	2º PERÍODO	
PARTICULAR	menos de 3 anos	-	18	-	-	-	18
	3 anos	-	28	-	-	-	28
	4 anos	-	18	-	9	-	27
	5 anos	-	-	-	16	-	16
	6 anos	-	-	-	7	-	7
	7 anos	-	-	-	-	-	-
	8 anos	-	-	-	-	-	-
	9 anos	-	-	-	-	-	-
	acima de 9 anos	-	-	-	-	-	-
<b>TOTAL</b>			<b>64</b>		<b>32</b>	<b>96</b>	

FONTE: CENSO ESCOLAR-SE/DF e INEP/MEC

Notas: 1) A idade foi obtida a partir do ano de nascimento informado no Censo Escolar, isto é, foi considerada a idade que o aluno completou no referido ano.  
2) Os dados da Rede Particular referem-se ao total de matrículas na creche e na pré-escola.

# Caderno de Matrículas 2015

## REGIÃO ADMINISTRATIVA

SIA

### 4.2.28. MATRICULA INICIAL NA EDUCAÇÃO INFANTIL, POR PERÍODO, SEGUNDO DEPENDÊNCIA ADMINISTRATIVA E IDADE SIMPLÉS 2015

REDE DE ENSINO	IDADE	CRECHE			PRÉ-ESCOLA		TOTAL GERAL
		BERÇÁRIO	MATERNAL I	MATERNAL II	1º PERÍODO	2º PERÍODO	
PÚBLICA ESTADUAL	menos de 3 anos	-	-	-	-	-	-
	3 anos	-	-	-	-	-	-
	4 anos	-	-	-	-	-	-
	5 anos	-	-	-	-	4	4
	6 anos	-	-	-	-	17	17
	7 anos	-	-	-	-	-	-
	8 anos	-	-	-	-	-	-
	9 anos	-	-	-	-	-	-
	acima de 9 anos	-	-	-	-	-	-
<b>TOTAL</b>		-	-	-	-	21	21

FONTE: CENSO ESCOLAR-SE/DF

Nota: 1) A idade foi obtida a partir do ano de nascimento informado no Censo Escolar, isto é, foi considerada a idade que o aluno completou no referido ano.

## REGIÃO ADMINISTRATIVA

VICENTE PIRES

### 4.2.29. MATRICULA INICIAL NA EDUCAÇÃO INFANTIL, POR PERÍODO, SEGUNDO DEPENDÊNCIA ADMINISTRATIVA E IDADE SIMPLÉS 2015

REDE DE ENSINO	IDADE	CRECHE			PRÉ-ESCOLA		TOTAL GERAL
		BERÇÁRIO	MATERNAL I	MATERNAL II	1º PERÍODO	2º PERÍODO	
PÚBLICA ESTADUAL	menos de 3 anos	-	-	-	-	-	-
	3 anos	-	-	-	-	-	-
	4 anos	-	-	-	16	-	16
	5 anos	-	-	-	34	17	51
	6 anos	-	-	-	-	47	47
	7 anos	-	-	-	-	-	-
	8 anos	-	-	-	-	-	-
	9 anos	-	-	-	-	-	-
	acima de 9 anos	-	-	-	-	-	-
<b>TOTAL</b>		-	-	-	50	64	114
PARTICULAR CONVENIADA	menos de 3 anos	-	-	-	-	-	-
	3 anos	-	-	-	-	-	-
	4 anos	-	-	-	-	-	-
	5 anos	-	-	-	-	-	-
	6 anos	-	-	-	-	-	-
	7 anos	-	-	-	-	-	-
	8 anos	-	-	-	-	-	-
	9 anos	-	-	-	-	-	-
	acima de 9 anos	-	-	-	-	-	-
<b>TOTAL</b>		-	-	-	-	-	-
PARTICULAR	menos de 3 anos	-	32	-	-	-	32
	3 anos	-	146	-	-	-	146
	4 anos	-	129	-	104	-	233
	5 anos	-	1	-	309	-	310
	6 anos	-	-	-	166	-	166
	7 anos	-	-	-	-	-	-
	8 anos	-	-	-	1	-	1
	9 anos	-	-	-	-	-	-
	acima de 9 anos	-	-	-	-	-	-
<b>TOTAL</b>		308	-	580	-	888	

FONTE: CENSO ESCOLAR-SE/DF e INEP/MEC

Notas: 1) A idade foi obtida a partir do ano de nascimento informado no Censo Escolar, isto é, foi considerada a idade que o aluno completou no referido ano.

2) Os dados da Rede Particular referem-se ao total de matrículas na creche e na pré-escola.

# Caderno de Matrículas 2015

REGIÃO ADMINISTRATIVA  
FERCAL

## 4.2.30. MATRÍCULA INICIAL NA EDUCAÇÃO INFANTIL, POR PERÍODO, SEGUNDO DEPENDÊNCIA ADMINISTRATIVA E IDADE SIMPLES 2015

REDE DE ENSINO	IDADE	CRECHE			PRÉ-ESCOLA		TOTAL GERAL
		BERÇÁRIO	MATERNAL I	MATERNAL II	1º PERÍODO	2º PERÍODO	
PÚBLICA ESTADUAL	menos de 3 anos	-	-	-	-	-	-
	3 anos	-	-	-	-	-	-
	4 anos	-	-	-	5	-	5
	5 anos	-	-	-	12	36	48
	6 anos	-	-	-	-	94	94
	7 anos	-	-	-	-	-	-
	8 anos	-	-	-	-	-	-
	9 anos	-	-	-	-	-	-
	acima de 9 anos	-	-	-	-	-	-
	<b>TOTAL</b>		-	-	-	<b>17</b>	<b>130</b>

FONTE: CENSO ESCOLAR-SE/DF

Nota: 1) A idade foi obtida a partir do ano de nascimento informado no Censo Escolar, isto é, foi considerada a idade que o aluno completou no referido ano.

## Caderno de Matrículas 2015

**Gráfico 13 - Matrícula inicial da Educação Infantil, por idade simples, da Rede Pública Estadual, no Distrito Federal em 2015.**

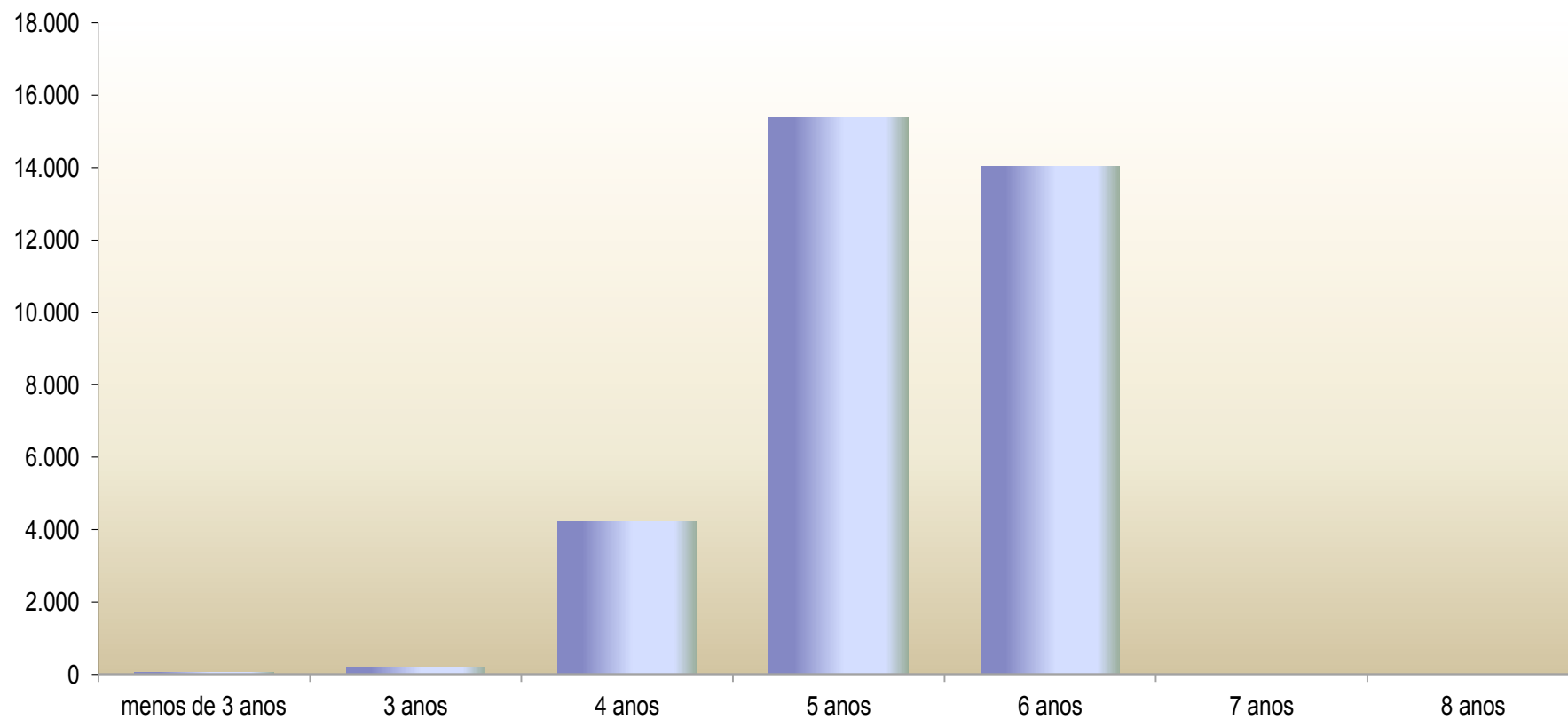

FONTE: CENSO ESCOLAR - SE/DF

## Caderno de Matrículas 2015

**Gráfico 14 - Matrícula inicial da Educação Infantil, por idade simples, da Rede Particular Conveniada à Secretaria de Estado de Educação (SE), no Distrito Federal em 2015.**

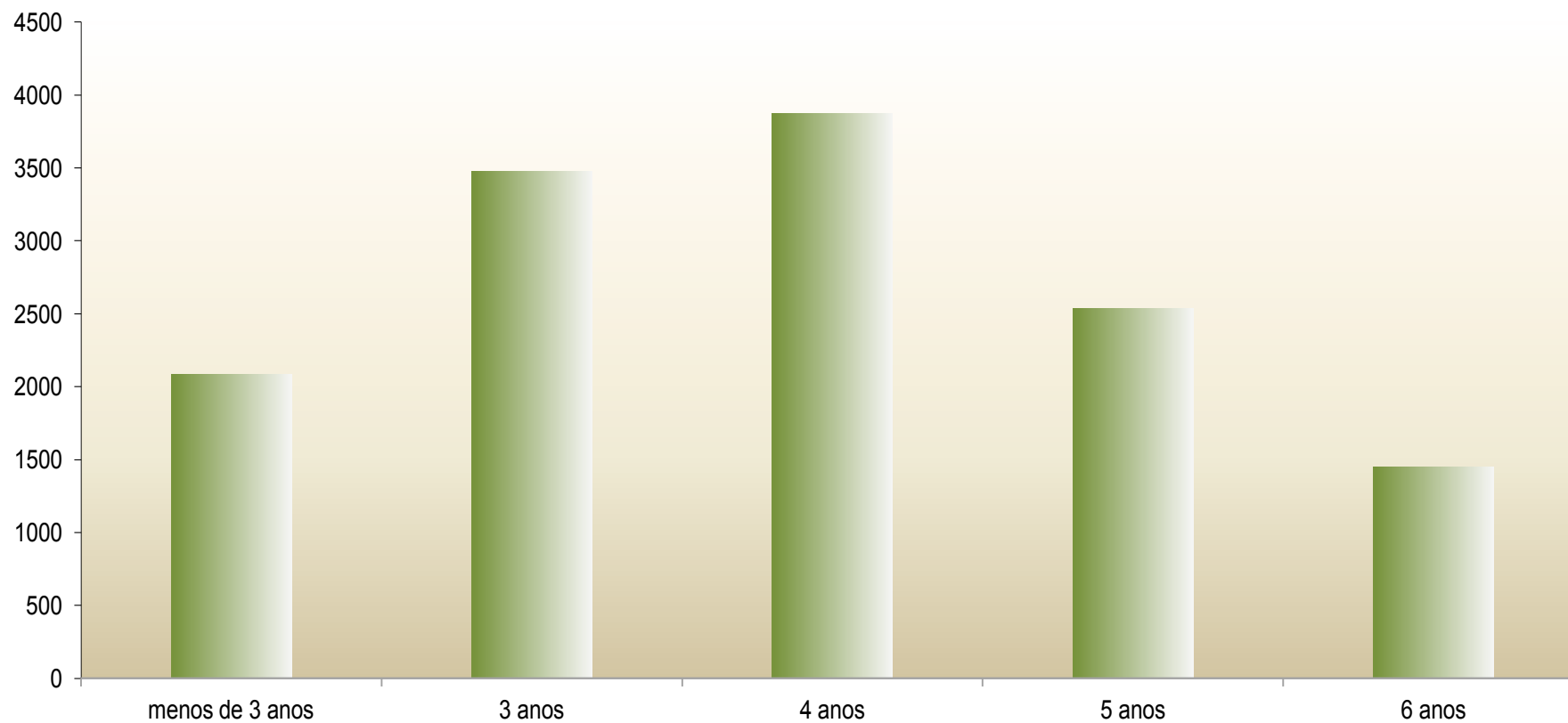

FONTE: CENSO ESCOLAR - SE/DF



## Caderno de Matrículas 2015

**Gráfico 15 - Matrícula inicial da Educação Infantil, por idade simples, da Rede Particular, no Distrito Federal em 2015.**

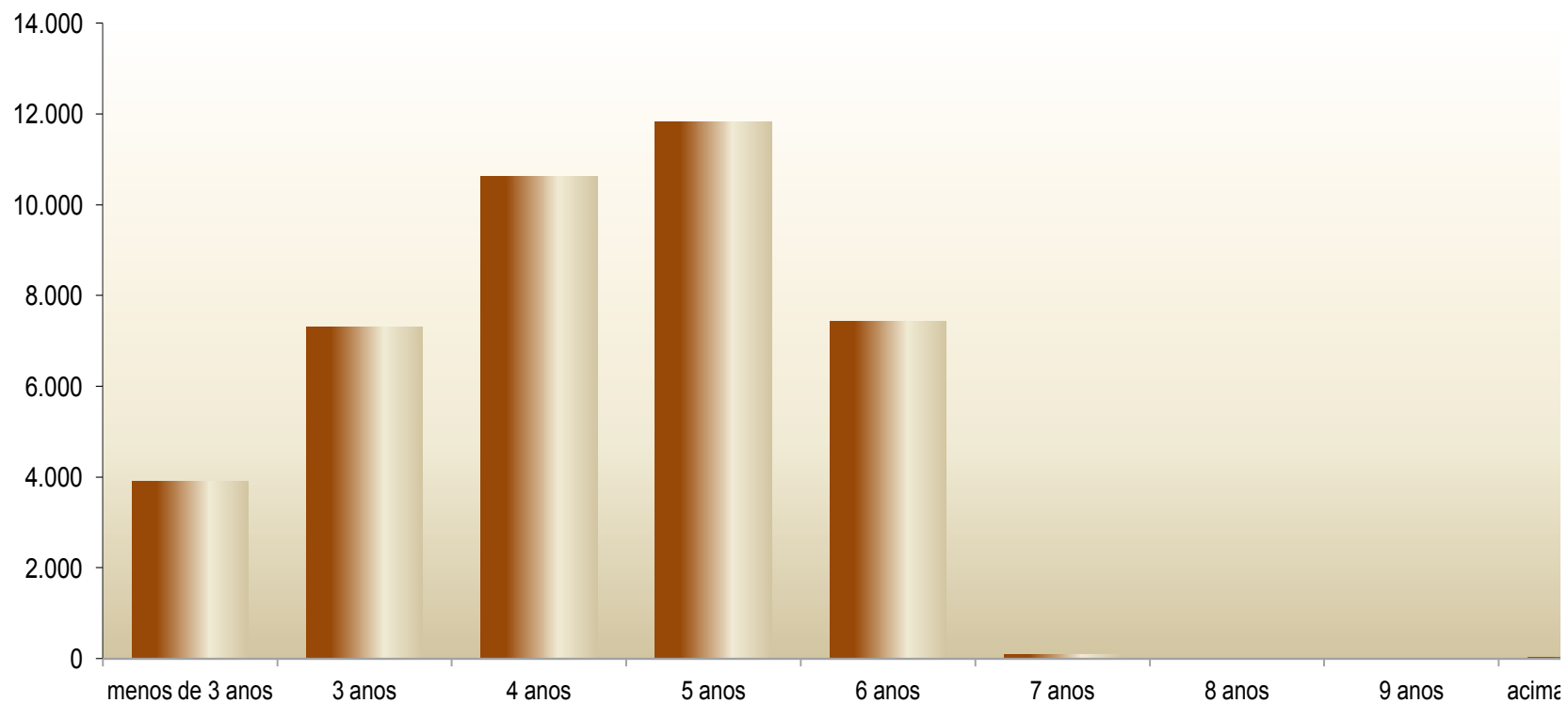

FONTE: CENSO ESCOLAR - INEP/MEC

## Caderno de Matrículas 2015

**Gráfico 16 - Matrícula inicial da Educação Infantil, por idade simples, da Rede Pública Federal, no Distrito Federal em 2015.**

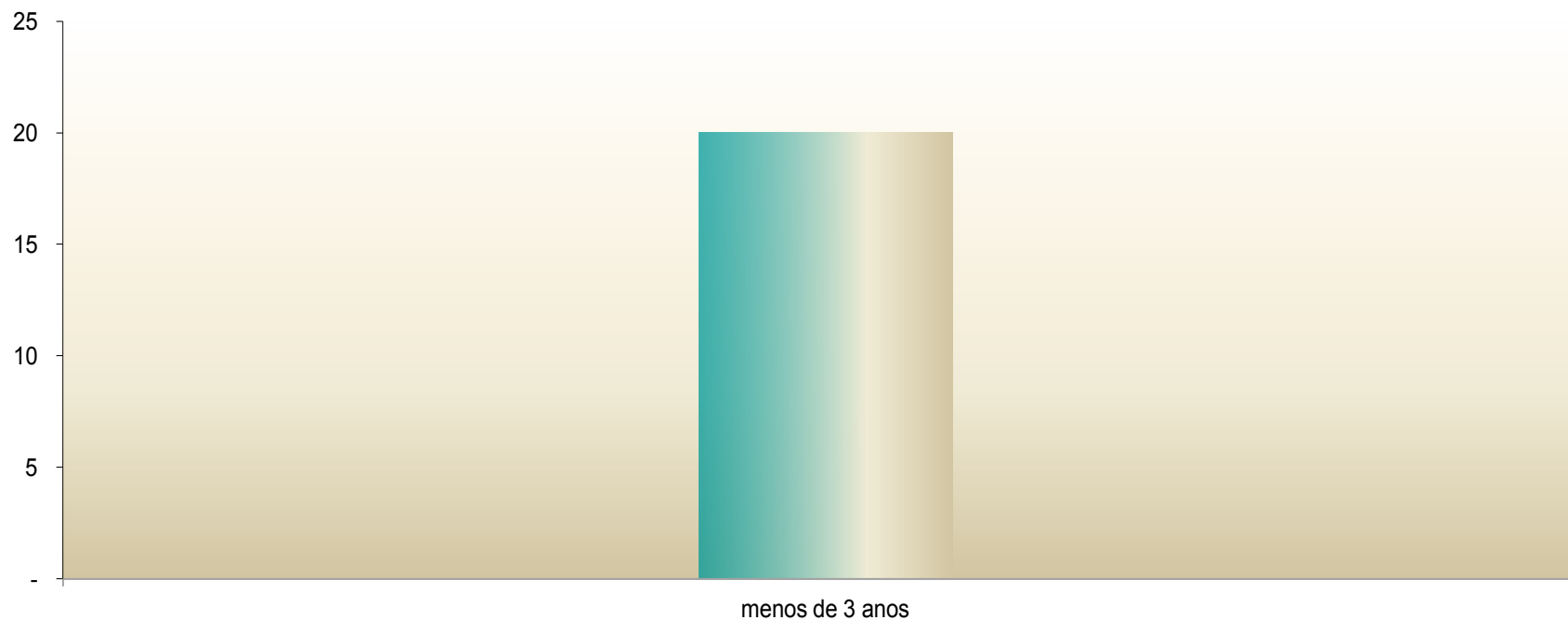

FONTE: CENSO ESCOLAR - INEP/MEC

## Caderno de Matrículas 2015

**Gráfico 17 - Matrícula inicial da Educação Infantil, por idade simples, da Escola não vinculada à Secretaria de Estado de Educação (SE), no Distrito Federal em 2015.**

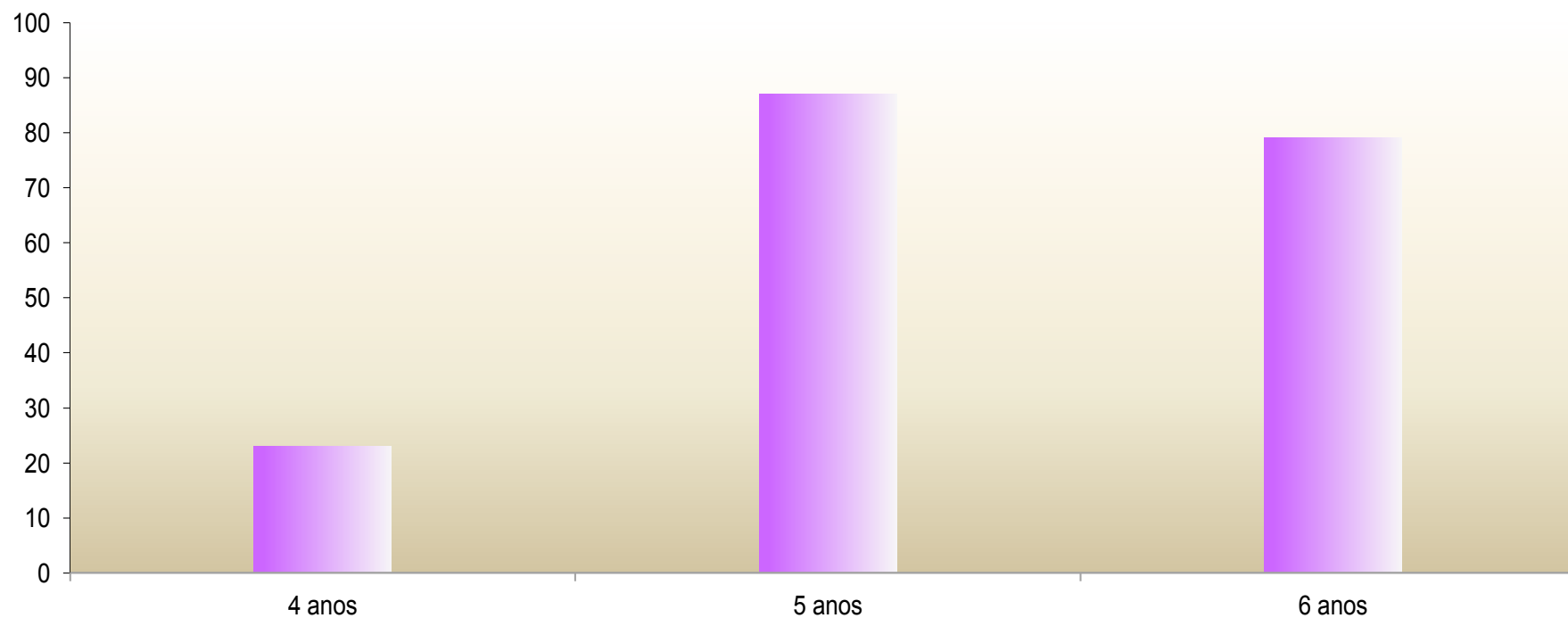

FONTE: CENSO ESCOLAR - INEP/MEC



**MATRÍCULA INICIAL E TAXA  
DE DISTORÇÃO IDADE-SÉRIE/  
IDADE-ANO NO ENSINO  
FUNDAMENTAL, POR DEPENDÊNCIA  
ADMINISTRATIVA**

**2015**



# Caderno de Matrículas 2015

## REDE PÚBLICA ESTADUAL

### 5.1. MATRÍCULA INICIAL E TAXA DE DISTORÇÃO IDADE-SÉRIE NO ENSINO FUNDAMENTAL EM 8 ANOS DE ESCOLARIZAÇÃO 2015

IDADE	SÉRIE								TOTAL GERAL
	1ª SÉRIE	2ª SÉRIE	3ª SÉRIE	4ª SÉRIE	5ª SÉRIE	6ª SÉRIE	7ª SÉRIE	8ª SÉRIE	
menos de 7 anos	-	-	-	-	-	-	-	-	-
7 anos	-	-	-	-	-	-	-	-	-
8 anos	-	-	-	-	-	-	-	-	-
9 anos	-	-	-	-	-	-	-	-	-
10 anos	-	-	-	-	-	-	-	-	-
11 anos	-	-	-	-	-	-	-	-	-
12 anos	-	-	-	-	-	-	-	1	1
13 anos	-	-	-	-	-	-	-	251	251
14 anos	-	-	-	-	-	-	-	5.177	5.177
15 anos	-	-	-	-	-	-	-	6.608	6.608
acima de 15 anos	-	-	-	-	-	-	-	5.050	5.050
<b>Total da distorção idade-série</b>	-	-	-	-	-	-	-	5.050	5.050
<b>% Distorção</b>	-	-	-	-	-	-	-	29,55%	29,55%
<b>TOTAL</b>	-	-	-	-	-	-	-	17.087	17.087

FONTE: CENSO ESCOLAR-SE/DF

Notas: 1) A idade foi obtida a partir do ano de nascimento informado no Censo Escolar, isto é, foi considerada a idade que o aluno completou no referido ano.

2) A taxa de distorção idade-série expressa o percentual de alunos em cada série, com idade superior à recomendada (Ensino Fundamental em 8 anos de escolarização - 7 a 14 anos).

# Caderno de Matrículas 2015

## COORDENAÇÃO REGIONAL DE ENSINO PLANO PILOTO/GRUZEIRO

### 5.1.1. MATRÍCULA INICIAL E TAXA DE DISTORÇÃO IDADE-SÉRIE NO ENSINO FUNDAMENTAL EM 8 ANOS DE ESCOLARIZAÇÃO DA REDE PÚBLICA ESTADUAL 2015

IDADE	SÉRIE								TOTAL GERAL
	1ª SÉRIE	2ª SÉRIE	3ª SÉRIE	4ª SÉRIE	5ª SÉRIE	6ª SÉRIE	7ª SÉRIE	8ª SÉRIE	
menos de 7 anos	-	-	-	-	-	-	-	-	-
7 anos	-	-	-	-	-	-	-	-	-
8 anos	-	-	-	-	-	-	-	-	-
9 anos	-	-	-	-	-	-	-	-	-
10 anos	-	-	-	-	-	-	-	-	-
11 anos	-	-	-	-	-	-	-	-	-
12 anos	-	-	-	-	-	-	-	1	1
13 anos	-	-	-	-	-	-	-	28	28
14 anos	-	-	-	-	-	-	-	845	845
15 anos	-	-	-	-	-	-	-	1.040	1.040
acima de 15 anos	-	-	-	-	-	-	-	737	737
<b>Total da distorção idade-série</b>	-	-	-	-	-	-	-	737	737
<b>% Distorção</b>	-	-	-	-	-	-	-	27,80%	27,80%
<b>TOTAL</b>	-	-	-	-	-	-	-	2.651	2.651

FONTE: CENSO ESCOLAR-SE/DF

Notas: 1) A idade foi obtida a partir do ano de nascimento informado no Censo Escolar, isto é, foi considerada a idade que o aluno completou no referido ano.

2) A taxa de distorção idade-série expressa o percentual de alunos em cada série, com idade superior à recomendada (Ensino Fundamental em 8 anos de escolarização - 7 a 14 anos).

## COORDENAÇÃO REGIONAL DE ENSINO GAMA

### 5.1.2. MATRÍCULA INICIAL E TAXA DE DISTORÇÃO IDADE-SÉRIE NO ENSINO FUNDAMENTAL EM 8 ANOS DE ESCOLARIZAÇÃO DA REDE PÚBLICA ESTADUAL 2015

IDADE	SÉRIE								TOTAL GERAL
	1ª SÉRIE	2ª SÉRIE	3ª SÉRIE	4ª SÉRIE	5ª SÉRIE	6ª SÉRIE	7ª SÉRIE	8ª SÉRIE	
menos de 7 anos	-	-	-	-	-	-	-	-	-
7 anos	-	-	-	-	-	-	-	-	-
8 anos	-	-	-	-	-	-	-	-	-
9 anos	-	-	-	-	-	-	-	-	-
10 anos	-	-	-	-	-	-	-	-	-
11 anos	-	-	-	-	-	-	-	-	-
12 anos	-	-	-	-	-	-	-	-	-
13 anos	-	-	-	-	-	-	-	32	32
14 anos	-	-	-	-	-	-	-	747	747
15 anos	-	-	-	-	-	-	-	994	994
acima de 15 anos	-	-	-	-	-	-	-	661	661
<b>Total da distorção idade-série</b>	-	-	-	-	-	-	-	661	661
<b>% Distorção</b>	-	-	-	-	-	-	-	27,16%	27,16%
<b>TOTAL</b>	-	-	-	-	-	-	-	2.434	2.434

FONTE: CENSO ESCOLAR-SE/DF

Notas: 1) A idade foi obtida a partir do ano de nascimento informado no Censo Escolar, isto é, foi considerada a idade que o aluno completou no referido ano.

2) A taxa de distorção idade-série expressa o percentual de alunos em cada série, com idade superior à recomendada (Ensino Fundamental em 8 anos de escolarização - 7 a 14 anos).

# Caderno de Matrículas 2015

## COORDENAÇÃO REGIONAL DE ENSINO SOBRADINHO

### 5.1.3. MATRÍCULA INICIAL E TAXA DE DISTORÇÃO IDADE-SÉRIE NO ENSINO FUNDAMENTAL EM 8 ANOS DE ESCOLARIZAÇÃO DA REDE PÚBLICA ESTADUAL 2015

IDADE	SÉRIE								TOTAL GERAL
	1ª SÉRIE	2ª SÉRIE	3ª SÉRIE	4ª SÉRIE	5ª SÉRIE	6ª SÉRIE	7ª SÉRIE	8ª SÉRIE	
menos de 7 anos	-	-	-	-	-	-	-	-	-
7 anos	-	-	-	-	-	-	-	-	-
8 anos	-	-	-	-	-	-	-	-	-
9 anos	-	-	-	-	-	-	-	-	-
10 anos	-	-	-	-	-	-	-	-	-
11 anos	-	-	-	-	-	-	-	-	-
12 anos	-	-	-	-	-	-	-	-	-
13 anos	-	-	-	-	-	-	-	12	12
14 anos	-	-	-	-	-	-	-	463	463
15 anos	-	-	-	-	-	-	-	661	661
acima de 15 anos	-	-	-	-	-	-	-	503	503
<b>Total da distorção idade-série</b>	-	-	-	-	-	-	-	503	503
<b>% Distorção</b>	-	-	-	-	-	-	-	30,69%	30,69%
<b>TOTAL</b>	-	-	-	-	-	-	-	1.639	1.639

FONTE: CENSO ESCOLAR-SE/DF

Notas: 1) A idade foi obtida a partir do ano de nascimento informado no Censo Escolar, isto é, foi considerada a idade que o aluno completou no referido ano.

2) A taxa de distorção idade-série expressa o percentual de alunos em cada série, com idade superior à recomendada (Ensino Fundamental em 8 anos de escolarização - 7 a 14 anos).

## COORDENAÇÃO REGIONAL DE ENSINO PLANALTINA

### 5.1.4. MATRÍCULA INICIAL E TAXA DE DISTORÇÃO IDADE-SÉRIE NO ENSINO FUNDAMENTAL EM 8 ANOS DE ESCOLARIZAÇÃO DA REDE PÚBLICA ESTADUAL 2015

IDADE	SÉRIE								TOTAL GERAL
	1ª SÉRIE	2ª SÉRIE	3ª SÉRIE	4ª SÉRIE	5ª SÉRIE	6ª SÉRIE	7ª SÉRIE	8ª SÉRIE	
menos de 7 anos	-	-	-	-	-	-	-	-	-
7 anos	-	-	-	-	-	-	-	-	-
8 anos	-	-	-	-	-	-	-	-	-
9 anos	-	-	-	-	-	-	-	-	-
10 anos	-	-	-	-	-	-	-	-	-
11 anos	-	-	-	-	-	-	-	-	-
12 anos	-	-	-	-	-	-	-	-	-
13 anos	-	-	-	-	-	-	-	119	119
14 anos	-	-	-	-	-	-	-	821	821
15 anos	-	-	-	-	-	-	-	855	855
acima de 15 anos	-	-	-	-	-	-	-	807	807
<b>Total da distorção idade-série</b>	-	-	-	-	-	-	-	807	807
<b>% Distorção</b>	-	-	-	-	-	-	-	31,01%	31,01%
<b>TOTAL</b>	-	-	-	-	-	-	-	2.602	2.602

FONTE: CENSO ESCOLAR-SE/DF

Notas: 1) A idade foi obtida a partir do ano de nascimento informado no Censo Escolar, isto é, foi considerada a idade que o aluno completou no referido ano.

2) A taxa de distorção idade-série expressa o percentual de alunos em cada série, com idade superior à recomendada (Ensino Fundamental em 8 anos de escolarização - 7 a 14 anos).



# Caderno de Matrículas 2015

## COORDENAÇÃO REGIONAL DE ENSINO NÚCLEO BANDEIRANTE

### 5.1.5. MATRÍCULA INICIAL E TAXA DE DISTORÇÃO IDADE-SÉRIE NO ENSINO FUNDAMENTAL EM 8 ANOS DE ESCOLARIZAÇÃO DA REDE PÚBLICA ESTADUAL 2015

IDADE	SÉRIE								TOTAL GERAL
	1ª SÉRIE	2ª SÉRIE	3ª SÉRIE	4ª SÉRIE	5ª SÉRIE	6ª SÉRIE	7ª SÉRIE	8ª SÉRIE	
menos de 7 anos	-	-	-	-	-	-	-	-	-
7 anos	-	-	-	-	-	-	-	-	-
8 anos	-	-	-	-	-	-	-	-	-
9 anos	-	-	-	-	-	-	-	-	-
10 anos	-	-	-	-	-	-	-	-	-
11 anos	-	-	-	-	-	-	-	-	-
12 anos	-	-	-	-	-	-	-	-	-
13 anos	-	-	-	-	-	-	-	10	10
14 anos	-	-	-	-	-	-	-	423	423
15 anos	-	-	-	-	-	-	-	610	610
acima de 15 anos	-	-	-	-	-	-	-	433	433
<b>Total da distorção idade-série</b>	-	-	-	-	-	-	-	433	433
<b>% Distorção</b>	-	-	-	-	-	-	-	29,34%	29,34%
<b>TOTAL</b>	-	-	-	-	-	-	-	1.476	1.476

FONTE: CENSO ESCOLAR-SE/DF

Notas: 1) A idade foi obtida a partir do ano de nascimento informado no Censo Escolar, isto é, foi considerada a idade que o aluno completou no referido ano.

2) A taxa de distorção idade-série expressa o percentual de alunos em cada série, com idade superior à recomendada (Ensino Fundamental em 8 anos de escolarização - 7 a 14 anos).

## COORDENAÇÃO REGIONAL DE ENSINO SANTA MARIA

### 5.1.6. MATRÍCULA INICIAL E TAXA DE DISTORÇÃO IDADE-SÉRIE NO ENSINO FUNDAMENTAL EM 8 ANOS DE ESCOLARIZAÇÃO DA REDE PÚBLICA ESTADUAL 2015

IDADE	SÉRIE								TOTAL GERAL
	1ª SÉRIE	2ª SÉRIE	3ª SÉRIE	4ª SÉRIE	5ª SÉRIE	6ª SÉRIE	7ª SÉRIE	8ª SÉRIE	
menos de 7 anos	-	-	-	-	-	-	-	-	-
7 anos	-	-	-	-	-	-	-	-	-
8 anos	-	-	-	-	-	-	-	-	-
9 anos	-	-	-	-	-	-	-	-	-
10 anos	-	-	-	-	-	-	-	-	-
11 anos	-	-	-	-	-	-	-	-	-
12 anos	-	-	-	-	-	-	-	-	-
13 anos	-	-	-	-	-	-	-	10	10
14 anos	-	-	-	-	-	-	-	488	488
15 anos	-	-	-	-	-	-	-	625	625
acima de 15 anos	-	-	-	-	-	-	-	402	402
<b>Total da distorção idade-série</b>	-	-	-	-	-	-	-	402	402
<b>% Distorção</b>	-	-	-	-	-	-	-	26,36%	26,36%
<b>TOTAL</b>	-	-	-	-	-	-	-	1.525	1.525

FONTE: CENSO ESCOLAR-SE/DF

Notas: 1) A idade foi obtida a partir do ano de nascimento informado no Censo Escolar, isto é, foi considerada a idade que o aluno completou no referido ano.

2) A taxa de distorção idade-série expressa o percentual de alunos em cada série, com idade superior à recomendada (Ensino Fundamental em 8 anos de escolarização - 7 a 14 anos).

# Caderno de Matrículas 2015

## COORDENAÇÃO REGIONAL DE ENSINO PARANOÁ

### 5.1.7. MATRÍCULA INICIAL E TAXA DE DISTORÇÃO IDADE-SÉRIE NO ENSINO FUNDAMENTAL EM 8 ANOS DE ESCOLARIZAÇÃO DA EDE PÚBLICA ESTADUAL 2015

IDADE	SÉRIE								TOTAL GERAL
	1ª SÉRIE	2ª SÉRIE	3ª SÉRIE	4ª SÉRIE	5ª SÉRIE	6ª SÉRIE	7ª SÉRIE	8ª SÉRIE	
menos de 7 anos	-	-	-	-	-	-	-	-	-
7 anos	-	-	-	-	-	-	-	-	-
8 anos	-	-	-	-	-	-	-	-	-
9 anos	-	-	-	-	-	-	-	-	-
10 anos	-	-	-	-	-	-	-	-	-
11 anos	-	-	-	-	-	-	-	-	-
12 anos	-	-	-	-	-	-	-	-	-
13 anos	-	-	-	-	-	-	-	10	10
14 anos	-	-	-	-	-	-	-	339	339
15 anos	-	-	-	-	-	-	-	549	549
acima de 15 anos	-	-	-	-	-	-	-	461	461
<b>Total da distorção idade-série</b>	-	-	-	-	-	-	-	461	461
<b>% Distorção</b>	-	-	-	-	-	-	-	33,92%	33,92%
<b>TOTAL</b>	-	-	-	-	-	-	-	1.359	1.359

FONTE: CENSO ESCOLAR-SE/DF

Notas: 1) A idade foi obtida a partir do ano de nascimento informado no Censo Escolar, isto é, foi considerada a idade que o aluno completou no referido ano.

2) A taxa de distorção idade-série expressa o percentual de alunos em cada série, com idade superior à recomendada (Ensino Fundamental em 8 anos de escolarização - 7 a 14 anos).

## COORDENAÇÃO REGIONAL DE ENSINO SÃO SEBASTIÃO

### 5.1.8. MATRÍCULA INICIAL E TAXA DE DISTORÇÃO IDADE-SÉRIE NO ENSINO FUNDAMENTAL EM 8 ANOS DE ESCOLARIZAÇÃO DA REDE PÚBLICA ESTADUAL 2015

IDADE	SÉRIE								TOTAL GERAL
	1ª SÉRIE	2ª SÉRIE	3ª SÉRIE	4ª SÉRIE	5ª SÉRIE	6ª SÉRIE	7ª SÉRIE	8ª SÉRIE	
menos de 7 anos	-	-	-	-	-	-	-	-	-
7 anos	-	-	-	-	-	-	-	-	-
8 anos	-	-	-	-	-	-	-	-	-
9 anos	-	-	-	-	-	-	-	-	-
10 anos	-	-	-	-	-	-	-	-	-
11 anos	-	-	-	-	-	-	-	-	-
12 anos	-	-	-	-	-	-	-	-	-
13 anos	-	-	-	-	-	-	-	11	11
14 anos	-	-	-	-	-	-	-	387	387
15 anos	-	-	-	-	-	-	-	544	544
acima de 15 anos	-	-	-	-	-	-	-	445	445
<b>Total da distorção idade-série</b>	-	-	-	-	-	-	-	445	445
<b>% Distorção</b>	-	-	-	-	-	-	-	32,08%	32,08%
<b>TOTAL</b>	-	-	-	-	-	-	-	1.387	1.387

FONTE: CENSO ESCOLAR-SE/DF

Notas: 1) A idade foi obtida a partir do ano de nascimento informado no Censo Escolar, isto é, foi considerada a idade que o aluno completou no referido ano.

2) A taxa de distorção idade-série expressa o percentual de alunos em cada série, com idade superior à recomendada (Ensino Fundamental em 8 anos de escolarização - 7 a 14 anos).

# Caderno de Matrículas 2015

COORDENAÇÃO REGIONAL DE ENSINO  
RECANTO DAS EMAS

## 5.1.9. MATRÍCULA INICIAL E TAXA DE DISTORÇÃO IDADE-SÉRIE NO ENSINO FUNDAMENTAL EM 8 ANOS DE ESCOLARIZAÇÃO DA REDE PÚBLICA ESTADUAL 2015

IDADE	SÉRIE								TOTAL GERAL
	1ª SÉRIE	2ª SÉRIE	3ª SÉRIE	4ª SÉRIE	5ª SÉRIE	6ª SÉRIE	7ª SÉRIE	8ª SÉRIE	
menos de 7 anos	-	-	-	-	-	-	-	-	-
7 anos	-	-	-	-	-	-	-	-	-
8 anos	-	-	-	-	-	-	-	-	-
9 anos	-	-	-	-	-	-	-	-	-
10 anos	-	-	-	-	-	-	-	-	-
11 anos	-	-	-	-	-	-	-	-	-
12 anos	-	-	-	-	-	-	-	-	-
13 anos	-	-	-	-	-	-	-	19	19
14 anos	-	-	-	-	-	-	-	664	664
15 anos	-	-	-	-	-	-	-	730	730
acima de 15 anos	-	-	-	-	-	-	-	601	601
<b>Total da distorção idade-série</b>	-	-	-	-	-	-	-	601	601
<b>% Distorção</b>	-	-	-	-	-	-	-	29,84%	29,84%
<b>TOTAL</b>	-	-	-	-	-	-	-	2.014	2.014

FONTE: CENSO ESCOLAR-SE/DF

Notas: 1) A idade foi obtida a partir do ano de nascimento informado no Censo Escolar, isto é, foi considerada a idade que o aluno completou no referido ano.

2) A taxa de distorção idade-série expressa o percentual de alunos em cada série, com idade superior à recomendada (Ensino Fundamental em 8 anos de escolarização - 7 a 14 anos).

# Caderno de Matrículas 2015

DISTRITO FEDERAL

## 5.2. MATRÍCULA INICIAL E TAXA DE DISTORÇÃO IDADE-SÉRIE NO ENSINO FUNDAMENTAL EM 8 ANOS DE ESCOLARIZAÇÃO, SEGUNDO DEPENDÊNCIA ADMINISTRATIVA 2015

DEPENDÊNCIA ADMINISTRATIVA	IDADE	SÉRIE								TOTAL GERAL
		1ª SÉRIE	2ª SÉRIE	3ª SÉRIE	4ª SÉRIE	5ª SÉRIE	6ª SÉRIE	7ª SÉRIE	8ª SÉRIE	
PÚBLICA ESTADUAL	menos de 7 anos	-	-	-	-	-	-	-	-	-
	7 anos	-	-	-	-	-	-	-	-	-
	8 anos	-	-	-	-	-	-	-	-	-
	9 anos	-	-	-	-	-	-	-	-	-
	10 anos	-	-	-	-	-	-	-	-	-
	11 anos	-	-	-	-	-	-	-	-	-
	12 anos	-	-	-	-	-	-	-	1	1
	13 anos	-	-	-	-	-	-	-	251	251
	14 anos	-	-	-	-	-	-	-	5.177	5.177
	15 anos	-	-	-	-	-	-	-	6.608	6.608
	acima de 15 anos	-	-	-	-	-	-	-	5.050	5.050
	<b>Total de distorção idade-série</b>		-	-	-	-	-	-	-	5.050
<b>% Distorção</b>		-	-	-	-	-	-	-	29,55%	29,55%
<b>TOTAL</b>		-	-	-	-	-	-	-	17.087	17.087
PARTICULAR	menos de 7 anos	-	-	-	-	-	-	-	-	-
	7 anos	-	-	-	-	-	-	-	-	-
	8 anos	-	-	-	-	-	-	-	-	-
	9 anos	-	-	-	-	-	-	-	-	-
	10 anos	-	-	-	-	-	-	-	-	-
	11 anos	-	-	-	-	-	-	-	-	-
	12 anos	-	-	-	-	-	-	-	-	-
	13 anos	-	-	-	-	-	-	57	5	62
	14 anos	-	-	-	-	-	-	44	97	141
	15 anos	-	-	-	-	-	-	7	53	60
	acima de 15 anos	-	-	-	-	-	-	3	16	19
	<b>Total de distorção idade-série</b>		-	-	-	-	-	-	10	16
<b>% Distorção</b>		-	-	-	-	-	-	9,01%	9,36%	9,22%
<b>TOTAL</b>		-	-	-	-	-	-	111	171	282

FONTE: CENSO ESCOLAR-SE/DF e INEP/MEC

Notas: 1) A idade foi obtida a partir do ano de nascimento informado no Censo Escolar, isto é, foi considerada a idade que o aluno completou no referido ano.

2) A taxa de distorção idade-série expressa o percentual de alunos em cada série, com idade superior à recomendada (Ensino Fundamental em 8 anos de escolarização - 7 a 14 anos).

# Caderno de Matrículas 2015

## REGIÃO ADMINISTRATIVA BRASÍLIA

### 5.2.1. MATRÍCULA INICIAL E TAXA DE DISTORÇÃO IDADE-SÉRIE NO ENSINO FUNDAMENTAL EM 8 ANOS DE ESCOLARIZAÇÃO, SEGUNDO DEPENDÊNCIA ADMINISTRATIVA

2015

DEPENDÊNCIA ADMINISTRATIVA	IDADE	SÉRIE								TOTAL GERAL
		1ª SÉRIE	2ª SÉRIE	3ª SÉRIE	4ª SÉRIE	5ª SÉRIE	6ª SÉRIE	7ª SÉRIE	8ª SÉRIE	
PÚBLICA ESTADUAL	menos de 7 anos	-	-	-	-	-	-	-	-	-
	7 anos	-	-	-	-	-	-	-	-	-
	8 anos	-	-	-	-	-	-	-	-	-
	9 anos	-	-	-	-	-	-	-	-	-
	10 anos	-	-	-	-	-	-	-	-	-
	11 anos	-	-	-	-	-	-	-	-	-
	12 anos	-	-	-	-	-	-	-	1	1
	13 anos	-	-	-	-	-	-	-	21	21
	14 anos	-	-	-	-	-	-	-	704	704
	15 anos	-	-	-	-	-	-	-	775	775
	acima de 15 anos	-	-	-	-	-	-	-	494	494
Total de distorção idade-série		-	-	-	-	-	-	-	494	494
% Distorção		-	-	-	-	-	-	-	24,76%	24,76%
TOTAL		-	-	-	-	-	-	-	1.995	1.995
PARTICULAR	menos de 7 anos	-	-	-	-	-	-	-	-	-
	7 anos	-	-	-	-	-	-	-	-	-
	8 anos	-	-	-	-	-	-	-	-	-
	9 anos	-	-	-	-	-	-	-	-	-
	10 anos	-	-	-	-	-	-	-	-	-
	11 anos	-	-	-	-	-	-	-	-	-
	12 anos	-	-	-	-	-	-	-	-	-
	13 anos	-	-	-	-	-	-	-	-	-
	14 anos	-	-	-	-	-	-	-	13	13
	15 anos	-	-	-	-	-	-	-	12	12
	acima de 15 anos	-	-	-	-	-	-	-	6	6
Total de distorção idade-série		-	-	-	-	-	-	-	6	6
% Distorção		-	-	-	-	-	-	-	19,35%	19,35%
TOTAL		-	-	-	-	-	-	-	31	31

FONTE: CENSO ESCOLAR, SE/DF e INEP/MEC

Notas: 1) A idade foi obtida a partir do ano de nascimento informado no Censo Escolar, isto é, foi considerada a idade que o aluno completou no referido ano.

2) A taxa de distorção idade-série expressa o percentual de alunos em cada série, com idade superior à recomendada (Ensino Fundamental - 7 a 14 anos).

## REGIÃO ADMINISTRATIVA GAMA

### 5.2.2. MATRÍCULA INICIAL E TAXA DE DISTORÇÃO IDADE-SÉRIE NO ENSINO FUNDAMENTAL EM 8 ANOS DE ESCOLARIZAÇÃO, SEGUNDO DEPENDÊNCIA ADMINISTRATIVA

2015

DEPENDÊNCIA ADMINISTRATIVA	IDADE	SÉRIE								TOTAL GERAL
		1ª SÉRIE	2ª SÉRIE	3ª SÉRIE	4ª SÉRIE	5ª SÉRIE	6ª SÉRIE	7ª SÉRIE	8ª SÉRIE	
PÚBLICA ESTADUAL	menos de 7 anos	-	-	-	-	-	-	-	-	-
	7 anos	-	-	-	-	-	-	-	-	-
	8 anos	-	-	-	-	-	-	-	-	-
	9 anos	-	-	-	-	-	-	-	-	-
	10 anos	-	-	-	-	-	-	-	-	-
	11 anos	-	-	-	-	-	-	-	-	-
	12 anos	-	-	-	-	-	-	-	-	-
	13 anos	-	-	-	-	-	-	-	32	32
	14 anos	-	-	-	-	-	-	-	727	727
	15 anos	-	-	-	-	-	-	-	981	981
	acima de 15 anos	-	-	-	-	-	-	-	644	644
Total de distorção idade-série		-	-	-	-	-	-	-	644	644
% Distorção		-	-	-	-	-	-	-	27,01%	27,01%
TOTAL		-	-	-	-	-	-	-	2.384	2.384
PARTICULAR	menos de 7 anos	-	-	-	-	-	-	-	-	-
	7 anos	-	-	-	-	-	-	-	-	-
	8 anos	-	-	-	-	-	-	-	-	-
	9 anos	-	-	-	-	-	-	-	-	-
	10 anos	-	-	-	-	-	-	-	-	-
	11 anos	-	-	-	-	-	-	-	-	-
	12 anos	-	-	-	-	-	-	-	-	-
	13 anos	-	-	-	-	-	-	-	47	52
	14 anos	-	-	-	-	-	-	-	37	83
	15 anos	-	-	-	-	-	-	-	4	25
	acima de 15 anos	-	-	-	-	-	-	-	3	7
Total de distorção idade-série		-	-	-	-	-	-	-	7	11
% Distorção		-	-	-	-	-	-	-	5,26%	6,59%
TOTAL		-	-	-	-	-	-	-	91	167

FONTE: CENSO ESCOLAR, SE/DF e INEP/MEC

Notas: 1) A idade foi obtida a partir do ano de nascimento informado no Censo Escolar, isto é, foi considerada a idade que o aluno completou no referido ano.

2) A taxa de distorção idade-série expressa o percentual de alunos em cada série, com idade superior à recomendada (Ensino Fundamental - 7 a 14 anos).

# Caderno de Matrículas 2015

## REGIÃO ADMINISTRATIVA TAGUATINGA

### 5.2.3. MATRÍCULA INICIAL E TAXA DE DISTRORÇÃO IDADE-SÉRIE NO ENSINO FUNDAMENTAL EM 8 ANOS DE ESCOLARIZAÇÃO, SEGUNDO DEPENDÊNCIA ADMINISTRATIVA

2015

DEPENDÊNCIA ADMINISTRATIVA	IDADE	SÉRIE								TOTAL GERAL
		1ª SÉRIE	2ª SÉRIE	3ª SÉRIE	4ª SÉRIE	5ª SÉRIE	6ª SÉRIE	7ª SÉRIE	8ª SÉRIE	
PARTICULAR	menos de 7 anos	-	-	-	-	-	-	-	-	-
	7 anos	-	-	-	-	-	-	-	-	-
	8 anos	-	-	-	-	-	-	-	-	-
	9 anos	-	-	-	-	-	-	-	-	-
	10 anos	-	-	-	-	-	-	-	-	-
	11 anos	-	-	-	-	-	-	-	-	-
	12 anos	-	-	-	-	-	-	-	-	-
	13 anos	-	-	-	-	-	-	-	-	-
	14 anos	-	-	-	-	-	-	-	-	-
	15 anos	-	-	-	-	-	-	-	-	38
	acima de 15 anos	-	-	-	-	-	-	-	-	20
<b>Total de distorção idade-série</b>		-	-	-	-	-	-	-	6	
<b>% Distorção</b>		-	-	-	-	-	-	-	9,38%	
<b>TOTAL</b>		-	-	-	-	-	-	-	64	

FONTE: CENSO ESCOLAR- INEP/MEC

Notas: 1) A idade foi obtida a partir do ano de nascimento informado no Censo Escolar, isto é, foi considerada a idade que o aluno completou no referido ano.

2) A taxa de distorção idade-série expressa o percentual de alunos em cada série, com idade superior à recomendada (Ensino Fundamental - 7 a 14 anos).

## REGIÃO ADMINISTRATIVA SOBRADINHO

### 5.2.4. MATRÍCULA INICIAL E TAXA DE DISTRORÇÃO IDADE-SÉRIE NO ENSINO FUNDAMENTAL EM 8 ANOS DE ESCOLARIZAÇÃO, SEGUNDO DEPENDÊNCIA ADMINISTRATIVA

2015

DEPENDÊNCIA ADMINISTRATIVA	IDADE	SÉRIE								TOTAL GERAL
		1ª SÉRIE	2ª SÉRIE	3ª SÉRIE	4ª SÉRIE	5ª SÉRIE	6ª SÉRIE	7ª SÉRIE	8ª SÉRIE	
PÚBLICA ESTADUAL	menos de 7 anos	-	-	-	-	-	-	-	-	-
	7 anos	-	-	-	-	-	-	-	-	-
	8 anos	-	-	-	-	-	-	-	-	-
	9 anos	-	-	-	-	-	-	-	-	-
	10 anos	-	-	-	-	-	-	-	-	-
	11 anos	-	-	-	-	-	-	-	-	-
	12 anos	-	-	-	-	-	-	-	-	-
	13 anos	-	-	-	-	-	-	-	-	7
	14 anos	-	-	-	-	-	-	-	-	354
	15 anos	-	-	-	-	-	-	-	-	425
	acima de 15 anos	-	-	-	-	-	-	-	-	333
<b>Total de distorção idade-série</b>		-	-	-	-	-	-	-	333	
<b>% Distorção</b>		-	-	-	-	-	-	-	29,76%	
<b>TOTAL</b>		-	-	-	-	-	-	-	1.119	

FONTE: CENSO ESCOLAR-SE/DF

Notas: 1) A idade foi obtida a partir do ano de nascimento informado no Censo Escolar, isto é, foi considerada a idade que o aluno completou no referido ano.

2) A taxa de distorção idade-série expressa o percentual de alunos em cada série, com idade superior à recomendada (Ensino Fundamental - 7 a 14 anos).

# Caderno de Matrículas 2015

## REGIÃO ADMINISTRATIVA PLANALTINA

### 5.2.5. MATRÍCULA INICIAL E TAXA DE DISTRORÇÃO IDADE-SÉRIE NO ENSINO FUNDAMENTAL EM 8 ANOS DE ESCOLARIZAÇÃO, SEGUNDO DEPENDÊNCIA ADMINISTRATIVA 2015

DEPENDÊNCIA ADMINISTRATIVA	IDADE	SÉRIE								TOTAL GERAL
		1ª SÉRIE	2ª SÉRIE	3ª SÉRIE	4ª SÉRIE	5ª SÉRIE	6ª SÉRIE	7ª SÉRIE	8ª SÉRIE	
PÚBLICA ESTADUAL	menos de 7 anos	-	-	-	-	-	-	-	-	-
	7 anos	-	-	-	-	-	-	-	-	-
	8 anos	-	-	-	-	-	-	-	-	-
	9 anos	-	-	-	-	-	-	-	-	-
	10 anos	-	-	-	-	-	-	-	-	-
	11 anos	-	-	-	-	-	-	-	-	-
	12 anos	-	-	-	-	-	-	-	-	-
	13 anos	-	-	-	-	-	-	-	119	119
	14 anos	-	-	-	-	-	-	-	821	821
	15 anos	-	-	-	-	-	-	-	855	855
	acima de 15 anos	-	-	-	-	-	-	807	807	
	<b>Total de distorção idade-série</b>	-	-	-	-	-	-	807	807	
	<b>% Distorção</b>	-	-	-	-	-	-	31,01%	31,01%	
	<b>TOTAL</b>	-	-	-	-	-	-	2.602	2.602	

FONTE: CENSO ESCOLAR-SE/DF

Notas: 1) A idade foi obtida a partir do ano de nascimento informado no Censo Escolar, isto é, foi considerada a idade que o aluno completou no referido ano.

2) A taxa de distorção idade-série expressa o percentual de alunos em cada série, com idade superior à recomendada (Ensino Fundamental - 7 a 14 anos).

## REGIÃO ADMINISTRATIVA PARANOÁ

### 5.2.6. MATRÍCULA INICIAL E TAXA DE DISTRORÇÃO IDADE-SÉRIE NO ENSINO FUNDAMENTAL EM 8 ANOS DE ESCOLARIZAÇÃO, SEGUNDO DEPENDÊNCIA ADMINISTRATIVA 2015

DEPENDÊNCIA ADMINISTRATIVA	IDADE	SÉRIE								TOTAL GERAL
		1ª SÉRIE	2ª SÉRIE	3ª SÉRIE	4ª SÉRIE	5ª SÉRIE	6ª SÉRIE	7ª SÉRIE	8ª SÉRIE	
PÚBLICA ESTADUAL	menos de 7 anos	-	-	-	-	-	-	-	-	-
	7 anos	-	-	-	-	-	-	-	-	-
	8 anos	-	-	-	-	-	-	-	-	-
	9 anos	-	-	-	-	-	-	-	-	-
	10 anos	-	-	-	-	-	-	-	-	-
	11 anos	-	-	-	-	-	-	-	-	-
	12 anos	-	-	-	-	-	-	-	-	-
	13 anos	-	-	-	-	-	-	-	6	6
	14 anos	-	-	-	-	-	-	-	273	273
	15 anos	-	-	-	-	-	-	-	475	475
	acima de 15 anos	-	-	-	-	-	-	451	451	
	<b>Total de distorção idade-série</b>	-	-	-	-	-	-	451	451	
	<b>% Distorção</b>	-	-	-	-	-	-	37,43%	37,43%	
	<b>TOTAL</b>	-	-	-	-	-	-	1.205	1.205	

FONTE: CENSO ESCOLAR-SE/DF

Notas: 1) A idade foi obtida a partir do ano de nascimento informado no Censo Escolar, isto é, foi considerada a idade que o aluno completou no referido ano.

2) A taxa de distorção idade-série expressa o percentual de alunos em cada série, com idade superior à recomendada (Ensino Fundamental - 7 a 14 anos).

# Caderno de Matrículas 2015

## REGIÃO ADMINISTRATIVA NÚCLEO BANDEIRANTE

### 5.2.7. MATRÍCULA INICIAL E TAXA DE DISTORÇÃO IDADE-SÉRIE NO ENSINO FUNDAMENTAL EM 8 ANOS DE ESCOLARIZAÇÃO, SEGUNDO DEPENDÊNCIA ADMINISTRATIVA 2015

DEPENDÊNCIA ADMINISTRATIVA	IDADE	SÉRIE								TOTAL GERAL
		1ª SÉRIE	2ª SÉRIE	3ª SÉRIE	4ª SÉRIE	5ª SÉRIE	6ª SÉRIE	7ª SÉRIE	8ª SÉRIE	
PÚBLICA ESTADUAL	menos de 7 anos	-	-	-	-	-	-	-	-	-
	7 anos	-	-	-	-	-	-	-	-	-
	8 anos	-	-	-	-	-	-	-	-	-
	9 anos	-	-	-	-	-	-	-	-	-
	10 anos	-	-	-	-	-	-	-	-	-
	11 anos	-	-	-	-	-	-	-	-	-
	12 anos	-	-	-	-	-	-	-	-	-
	13 anos	-	-	-	-	-	-	-	-	-
	14 anos	-	-	-	-	-	-	-	-	-
	15 anos	-	-	-	-	-	-	-	89	89
	acima de 15 anos	-	-	-	-	-	-	-	115	115
<b>Total de distorção idade-série</b>		-	-	-	-	-	-	-	72	72
<b>% Distorção</b>		-	-	-	-	-	-	-	26,09%	26,09%
<b>TOTAL</b>		-	-	-	-	-	-	-	276	276

FONTE: CENSO ESCOLAR-SE/DF

Notas: 1) A idade foi obtida a partir do ano de nascimento informado no Censo Escolar, isto é, foi considerada a idade que o aluno completou no referido ano.

2) A taxa de distorção idade-série expressa o percentual de alunos em cada série, com idade superior à recomendada (Ensino Fundamental - 7 a 14 anos).

## REGIÃO ADMINISTRATIVA CRUZEIRO

### 5.2.8. MATRÍCULA INICIAL E TAXA DE DISTORÇÃO IDADE-SÉRIE NO ENSINO FUNDAMENTAL EM 8 ANOS DE ESCOLARIZAÇÃO, SEGUNDO DEPENDÊNCIA ADMINISTRATIVA 2015

DEPENDÊNCIA ADMINISTRATIVA	IDADE	SÉRIE								TOTAL GERAL
		1ª SÉRIE	2ª SÉRIE	3ª SÉRIE	4ª SÉRIE	5ª SÉRIE	6ª SÉRIE	7ª SÉRIE	8ª SÉRIE	
PÚBLICA ESTADUAL	menos de 7 anos	-	-	-	-	-	-	-	-	-
	7 anos	-	-	-	-	-	-	-	-	-
	8 anos	-	-	-	-	-	-	-	-	-
	9 anos	-	-	-	-	-	-	-	-	-
	10 anos	-	-	-	-	-	-	-	-	-
	11 anos	-	-	-	-	-	-	-	-	-
	12 anos	-	-	-	-	-	-	-	-	-
	13 anos	-	-	-	-	-	-	-	4	4
	14 anos	-	-	-	-	-	-	-	63	63
	15 anos	-	-	-	-	-	-	-	143	143
	acima de 15 anos	-	-	-	-	-	-	-	110	110
<b>Total de distorção idade-série</b>		-	-	-	-	-	-	-	110	110
<b>% Distorção</b>		-	-	-	-	-	-	-	34,38%	34,38%
<b>TOTAL</b>		-	-	-	-	-	-	-	320	320

FONTE: CENSO ESCOLAR-SE/DF

Notas: 1) A idade foi obtida a partir do ano de nascimento informado no Censo Escolar, isto é, foi considerada a idade que o aluno completou no referido ano.

2) A taxa de distorção idade-série expressa o percentual de alunos em cada série, com idade superior à recomendada (Ensino Fundamental - 7 a 14 anos).



# Caderno de Matrículas 2015

## REGIÃO ADMINISTRATIVA SAMAMBAIA

### 5.2.9. MATRÍCULA INICIAL E TAXA DE DISTORÇÃO IDADE-SÉRIE NO ENSINO FUNDAMENTAL EM 8 ANOS DE ESCOLARIZAÇÃO, SEGUNDO DEPENDÊNCIA ADMINISTRATIVA 2015

DEPENDÊNCIA ADMINISTRATIVA	IDADE	SÉRIE								TOTAL GERAL
		1ª SÉRIE	2ª SÉRIE	3ª SÉRIE	4ª SÉRIE	5ª SÉRIE	6ª SÉRIE	7ª SÉRIE	8ª SÉRIE	
PÚBLICA ESTADUAL	menos de 7 anos	-	-	-	-	-	-	-	-	-
	7 anos	-	-	-	-	-	-	-	-	-
	8 anos	-	-	-	-	-	-	-	-	-
	9 anos	-	-	-	-	-	-	-	-	-
	10 anos	-	-	-	-	-	-	-	-	-
	11 anos	-	-	-	-	-	-	-	-	-
	12 anos	-	-	-	-	-	-	-	-	-
	13 anos	-	-	-	-	-	-	-	-	4
	14 anos	-	-	-	-	-	-	-	-	90
	15 anos	-	-	-	-	-	-	-	-	102
acima de 15 anos	-	-	-	-	-	-	-	-	72	
Total de distorção idade-série		-	-	-	-	-	-	-	-	72
% Distorção		-	-	-	-	-	-	-	-	26,87%
TOTAL		-	-	-	-	-	-	-	-	268

FONTE: CENSO ESCOLAR-SE/DF

Notas: 1) A idade foi obtida a partir do ano de nascimento informado no Censo Escolar, isto é, foi considerada a idade que o aluno completou no referido ano.

2) A taxa de distorção idade-série expressa o percentual de alunos em cada série, com idade superior à recomendada (Ensino Fundamental - 7 a 14 anos).

## REGIÃO ADMINISTRATIVA SANTA MARIA

### 5.2.10. MATRÍCULA INICIAL E TAXA DE DISTORÇÃO IDADE-SÉRIE NO ENSINO FUNDAMENTAL EM 8 ANOS DE ESCOLARIZAÇÃO, SEGUNDO DEPENDÊNCIA ADMINISTRATIVA 2015

DEPENDÊNCIA ADMINISTRATIVA	IDADE	SÉRIE								TOTAL GERAL
		1ª SÉRIE	2ª SÉRIE	3ª SÉRIE	4ª SÉRIE	5ª SÉRIE	6ª SÉRIE	7ª SÉRIE	8ª SÉRIE	
PÚBLICA ESTADUAL	menos de 7 anos	-	-	-	-	-	-	-	-	-
	7 anos	-	-	-	-	-	-	-	-	-
	8 anos	-	-	-	-	-	-	-	-	-
	9 anos	-	-	-	-	-	-	-	-	-
	10 anos	-	-	-	-	-	-	-	-	-
	11 anos	-	-	-	-	-	-	-	-	-
	12 anos	-	-	-	-	-	-	-	-	-
	13 anos	-	-	-	-	-	-	-	-	10
	14 anos	-	-	-	-	-	-	-	-	488
	15 anos	-	-	-	-	-	-	-	-	625
acima de 15 anos	-	-	-	-	-	-	-	-	402	
Total de distorção idade-série		-	-	-	-	-	-	-	-	402
% Distorção		-	-	-	-	-	-	-	-	26,36%
TOTAL		-	-	-	-	-	-	-	-	1.525

FONTE: CENSO ESCOLAR-SE/DF

Notas: 1) A idade foi obtida a partir do ano de nascimento informado no Censo Escolar, isto é, foi considerada a idade que o aluno completou no referido ano.

2) A taxa de distorção idade-série expressa o percentual de alunos em cada série, com idade superior à recomendada (Ensino Fundamental - 7 a 14 anos).

# Caderno de Matrículas 2015

## REGIÃO ADMINISTRATIVA SÃO SEBASTIÃO

### 5.2.11. MATRÍCULA INICIAL E TAXA DE DISTORÇÃO IDADE-SÉRIE NO ENSINO FUNDAMENTAL EM 8 ANOS DE ESCOLARIZAÇÃO, SEGUNDO DEPENDÊNCIA ADMINISTRATIVA 2015

DEPENDÊNCIA ADMINISTRATIVA	IDADE	SÉRIE								TOTAL GERAL
		1ª SÉRIE	2ª SÉRIE	3ª SÉRIE	4ª SÉRIE	5ª SÉRIE	6ª SÉRIE	7ª SÉRIE	8ª SÉRIE	
PÚBLICA ESTADUAL	menos de 7 anos	-	-	-	-	-	-	-	-	-
	7 anos	-	-	-	-	-	-	-	-	-
	8 anos	-	-	-	-	-	-	-	-	-
	9 anos	-	-	-	-	-	-	-	-	-
	10 anos	-	-	-	-	-	-	-	-	-
	11 anos	-	-	-	-	-	-	-	-	-
	12 anos	-	-	-	-	-	-	-	-	-
	13 anos	-	-	-	-	-	-	-	11	11
	14 anos	-	-	-	-	-	-	-	387	387
	15 anos	-	-	-	-	-	-	-	544	544
	acima de 15 anos	-	-	-	-	-	-	445	445	
	<b>Total de distorção idade-série</b>	-	-	-	-	-	-	445	445	
	<b>% Distorção</b>	-	-	-	-	-	-	32,08%	32,08%	
	<b>TOTAL</b>	-	-	-	-	-	-	1.387	1.387	

FONTE: CENSO ESCOLAR-SE/DF

Notas: 1) A idade foi obtida a partir do ano de nascimento informado no Censo Escolar, isto é, foi considerada a idade que o aluno completou no referido ano.

2) A taxa de distorção idade-série expressa o percentual de alunos em cada série, com idade superior à recomendada (Ensino Fundamental - 7 a 14 anos).

## REGIÃO ADMINISTRATIVA RECANTO DAS EMAS

### 5.2.12. MATRÍCULA INICIAL E TAXA DE DISTORÇÃO IDADE-SÉRIE NO ENSINO FUNDAMENTAL EM 8 ANOS DE ESCOLARIZAÇÃO, SEGUNDO DEPENDÊNCIA ADMINISTRATIVA 2015

DEPENDÊNCIA ADMINISTRATIVA	IDADE	SÉRIE								TOTAL GERAL
		1ª SÉRIE	2ª SÉRIE	3ª SÉRIE	4ª SÉRIE	5ª SÉRIE	6ª SÉRIE	7ª SÉRIE	8ª SÉRIE	
PÚBLICA ESTADUAL	menos de 7 anos	-	-	-	-	-	-	-	-	-
	7 anos	-	-	-	-	-	-	-	-	-
	8 anos	-	-	-	-	-	-	-	-	-
	9 anos	-	-	-	-	-	-	-	-	-
	10 anos	-	-	-	-	-	-	-	-	-
	11 anos	-	-	-	-	-	-	-	-	-
	12 anos	-	-	-	-	-	-	-	-	-
	13 anos	-	-	-	-	-	-	-	15	15
	14 anos	-	-	-	-	-	-	-	594	594
	15 anos	-	-	-	-	-	-	-	641	641
	acima de 15 anos	-	-	-	-	-	-	546	546	
	<b>Total de distorção idade-série</b>	-	-	-	-	-	-	546	546	
	<b>% Distorção</b>	-	-	-	-	-	-	30,40%	30,40%	
	<b>TOTAL</b>	-	-	-	-	-	-	1.796	1.796	

FONTE: CENSO ESCOLAR-SE/DF

Notas: 1) A idade foi obtida a partir do ano de nascimento informado no Censo Escolar, isto é, foi considerada a idade que o aluno completou no referido ano.

2) A taxa de distorção idade-série expressa o percentual de alunos em cada série, com idade superior à recomendada (Ensino Fundamental - 7 a 14 anos).

# Caderno de Matrículas 2015

## REGIÃO ADMINISTRATIVA LAGO SUL

### 5.2.13. MATRÍCULA INICIAL E TAXA DE DISTORÇÃO IDADE-SÉRIE NO ENSINO FUNDAMENTAL EM 8 ANOS DE ESCOLARIZAÇÃO, SEGUNDO DEPENDÊNCIA ADMINISTRATIVA

2015

DEPENDÊNCIA ADMINISTRATIVA	IDADE	SÉRIE								TOTAL GERAL
		1ª SÉRIE	2ª SÉRIE	3ª SÉRIE	4ª SÉRIE	5ª SÉRIE	6ª SÉRIE	7ª SÉRIE	8ª SÉRIE	
PÚBLICA ESTADUAL	menos de 7 anos	-	-	-	-	-	-	-	-	-
	7 anos	-	-	-	-	-	-	-	-	-
	8 anos	-	-	-	-	-	-	-	-	-
	9 anos	-	-	-	-	-	-	-	-	-
	10 anos	-	-	-	-	-	-	-	-	-
	11 anos	-	-	-	-	-	-	-	-	-
	12 anos	-	-	-	-	-	-	-	-	-
	13 anos	-	-	-	-	-	-	-	1	1
	14 anos	-	-	-	-	-	-	-	38	38
	15 anos	-	-	-	-	-	-	-	77	77
	acima de 15 anos	-	-	-	-	-	-	-	60	60
Total de distorção idade-série		-	-	-	-	-	-	-	60	60
% Distorção		-	-	-	-	-	-	-	34,09%	34,09%
TOTAL		-	-	-	-	-	-	-	176	176

FONTE: CENSO ESCOLAR-SE/DF

Notas: 1) A idade foi obtida a partir do ano de nascimento informado no Censo Escolar, isto é, foi considerada a idade que o aluno completou no referido ano.

2) A taxa de distorção idade-série expressa o percentual de alunos em cada série, com idade superior à recomendada (Ensino Fundamental - 7 a 14 anos).

## REGIÃO ADMINISTRATIVA RIACHO FUNDO

### 5.2.14. MATRÍCULA INICIAL E TAXA DE DISTORÇÃO IDADE-SÉRIE NO ENSINO FUNDAMENTAL EM 8 ANOS DE ESCOLARIZAÇÃO, SEGUNDO DEPENDÊNCIA ADMINISTRATIVA

2015

DEPENDÊNCIA ADMINISTRATIVA	IDADE	SÉRIE								TOTAL GERAL
		1ª SÉRIE	2ª SÉRIE	3ª SÉRIE	4ª SÉRIE	5ª SÉRIE	6ª SÉRIE	7ª SÉRIE	8ª SÉRIE	
PÚBLICA ESTADUAL	menos de 7 anos	-	-	-	-	-	-	-	-	-
	7 anos	-	-	-	-	-	-	-	-	-
	8 anos	-	-	-	-	-	-	-	-	-
	9 anos	-	-	-	-	-	-	-	-	-
	10 anos	-	-	-	-	-	-	-	-	-
	11 anos	-	-	-	-	-	-	-	-	-
	12 anos	-	-	-	-	-	-	-	-	-
	13 anos	-	-	-	-	-	-	-	4	4
	14 anos	-	-	-	-	-	-	-	125	125
	15 anos	-	-	-	-	-	-	-	191	191
	acima de 15 anos	-	-	-	-	-	-	-	144	144
Total de distorção idade-série		-	-	-	-	-	-	-	144	144
% Distorção		-	-	-	-	-	-	-	31,03%	31,03%
TOTAL		-	-	-	-	-	-	-	464	464

FONTE: CENSO ESCOLAR-SE/DF

Notas: 1) A idade foi obtida a partir do ano de nascimento informado no Censo Escolar, isto é, foi considerada a idade que o aluno completou no referido ano.

2) A taxa de distorção idade-série expressa o percentual de alunos em cada série, com idade superior à recomendada (Ensino Fundamental - 7 a 14 anos).

# Caderno de Matrículas 2015

## REGIÃO ADMINISTRATIVA LAGO NORTE

### 5.2.15. MATRÍCULA INICIAL E TAXA DE DISTORÇÃO IDADE-SÉRIE NO ENSINO FUNDAMENTAL EM 8 ANOS DE ESCOLARIZAÇÃO, SEGUNDO DEPENDÊNCIA ADMINISTRATIVA

2015

DEPENDÊNCIA ADMINISTRATIVA	IDADE	SÉRIE								TOTAL GERAL
		1ª SÉRIE	2ª SÉRIE	3ª SÉRIE	4ª SÉRIE	5ª SÉRIE	6ª SÉRIE	7ª SÉRIE	8ª SÉRIE	
PÚBLICA ESTADUAL	menos de 7 anos	-	-	-	-	-	-	-	-	-
	7 anos	-	-	-	-	-	-	-	-	-
	8 anos	-	-	-	-	-	-	-	-	-
	9 anos	-	-	-	-	-	-	-	-	-
	10 anos	-	-	-	-	-	-	-	-	-
	11 anos	-	-	-	-	-	-	-	-	-
	12 anos	-	-	-	-	-	-	-	-	-
	13 anos	-	-	-	-	-	-	-	-	2
	14 anos	-	-	-	-	-	-	-	-	40
	15 anos	-	-	-	-	-	-	-	-	45
	acima de 15 anos	-	-	-	-	-	-	-	-	73
	<b>Total de distorção idade-série</b>	-	-	-	-	-	-	-	-	73
	<b>% Distorção</b>	-	-	-	-	-	-	-	-	45,63%
	<b>TOTAL</b>	-	-	-	-	-	-	-	-	160

FONTE: CENSO ESCOLAR-SE/DF

Notas: 1) A idade foi obtida a partir do ano de nascimento informado no Censo Escolar, isto é, foi considerada a idade que o aluno completou no referido ano.

2) A taxa de distorção idade-série expressa o percentual de alunos em cada série, com idade superior à recomendada (Ensino Fundamental - 7 a 14 anos).

## REGIÃO ADMINISTRATIVA CANDAGOLÂNDIA

### 5.2.16. MATRÍCULA INICIAL E TAXA DE DISTORÇÃO IDADE-SÉRIE NO ENSINO FUNDAMENTAL EM 8 ANOS DE ESCOLARIZAÇÃO, SEGUNDO DEPENDÊNCIA ADMINISTRATIVA

2015

DEPENDÊNCIA ADMINISTRATIVA	IDADE	SÉRIE								TOTAL GERAL
		1ª SÉRIE	2ª SÉRIE	3ª SÉRIE	4ª SÉRIE	5ª SÉRIE	6ª SÉRIE	7ª SÉRIE	8ª SÉRIE	
PÚBLICA ESTADUAL	menos de 7 anos	-	-	-	-	-	-	-	-	-
	7 anos	-	-	-	-	-	-	-	-	-
	8 anos	-	-	-	-	-	-	-	-	-
	9 anos	-	-	-	-	-	-	-	-	-
	10 anos	-	-	-	-	-	-	-	-	-
	11 anos	-	-	-	-	-	-	-	-	-
	12 anos	-	-	-	-	-	-	-	-	-
	13 anos	-	-	-	-	-	-	-	-	3
	14 anos	-	-	-	-	-	-	-	-	47
	15 anos	-	-	-	-	-	-	-	-	70
	acima de 15 anos	-	-	-	-	-	-	-	-	48
	<b>Total de distorção idade-série</b>	-	-	-	-	-	-	-	-	48
	<b>% Distorção</b>	-	-	-	-	-	-	-	-	28,57%
	<b>TOTAL</b>	-	-	-	-	-	-	-	-	168

FONTE: CENSO ESCOLAR-SE/DF

Notas: 1) A idade foi obtida a partir do ano de nascimento informado no Censo Escolar, isto é, foi considerada a idade que o aluno completou no referido ano.

2) A taxa de distorção idade-série expressa o percentual de alunos em cada série, com idade superior à recomendada (Ensino Fundamental - 7 a 14 anos).

# Caderno de Matrículas 2015

## REGIÃO ADMINISTRATIVA RIACHO FUNDO II

### 5.2.17. MATRÍCULA INICIAL E TAXA DE DISTORÇÃO IDADE-SÉRIE NO ENSINO FUNDAMENTAL EM 8 ANOS DE ESCOLARIZAÇÃO, SEGUNDO DEPENDÊNCIA ADMINISTRATIVA 2015

DEPENDÊNCIA ADMINISTRATIVA	IDADE	SÉRIE								TOTAL GERAL
		1ª SÉRIE	2ª SÉRIE	3ª SÉRIE	4ª SÉRIE	5ª SÉRIE	6ª SÉRIE	7ª SÉRIE	8ª SÉRIE	
PÚBLICA ESTADUAL	menos de 7 anos	-	-	-	-	-	-	-	-	-
	7 anos	-	-	-	-	-	-	-	-	-
	8 anos	-	-	-	-	-	-	-	-	-
	9 anos	-	-	-	-	-	-	-	-	-
	10 anos	-	-	-	-	-	-	-	-	-
	11 anos	-	-	-	-	-	-	-	-	-
	12 anos	-	-	-	-	-	-	-	-	-
	13 anos	-	-	-	-	-	-	-	-	-
	14 anos	-	-	-	-	-	-	-	-	3
	15 anos	-	-	-	-	-	-	-	-	147
	acima de 15 anos	-	-	-	-	-	-	-	-	216
<b>Total de distorção idade-série</b>		-	-	-	-	-	-	-	150	
<b>% Distorção</b>		-	-	-	-	-	-	-	29,07%	
<b>TOTAL</b>		-	-	-	-	-	-	-	516	

FONTE: CENSO ESCOLAR-SE/DF

Notas: 1) A idade foi obtida a partir do ano de nascimento informado no Censo Escolar, isto é, foi considerada a idade que o aluno completou no referido ano.

2) A taxa de distorção idade-série expressa o percentual de alunos em cada série, com idade superior à recomendada (Ensino Fundamental - 7 a 14 anos).

## REGIÃO ADMINISTRATIVA PARK WAY

### 5.2.18. MATRÍCULA INICIAL E TAXA DE DISTORÇÃO IDADE-SÉRIE NO ENSINO FUNDAMENTAL EM 8 ANOS DE ESCOLARIZAÇÃO, 2015

DEPENDÊNCIA ADMINISTRATIVA	IDADE	SÉRIE								TOTAL GERAL
		1ª SÉRIE	2ª SÉRIE	3ª SÉRIE	4ª SÉRIE	5ª SÉRIE	6ª SÉRIE	7ª SÉRIE	8ª SÉRIE	
PÚBLICA ESTADUAL	menos de 7 anos	-	-	-	-	-	-	-	-	-
	7 anos	-	-	-	-	-	-	-	-	-
	8 anos	-	-	-	-	-	-	-	-	-
	9 anos	-	-	-	-	-	-	-	-	-
	10 anos	-	-	-	-	-	-	-	-	-
	11 anos	-	-	-	-	-	-	-	-	-
	12 anos	-	-	-	-	-	-	-	-	-
	13 anos	-	-	-	-	-	-	-	-	-
	14 anos	-	-	-	-	-	-	-	-	15
	15 anos	-	-	-	-	-	-	-	-	18
	acima de 15 anos	-	-	-	-	-	-	-	-	19
<b>Total de distorção idade-série</b>		-	-	-	-	-	-	-	19	
<b>% Distorção</b>		-	-	-	-	-	-	-	36,54%	
<b>TOTAL</b>		-	-	-	-	-	-	-	52	

FONTE: CENSO ESCOLAR-SE/DF

Notas: 1) A idade foi obtida a partir do ano de nascimento informado no Censo Escolar, isto é, foi considerada a idade que o aluno completou no referido ano.

2) A taxa de distorção idade-série expressa o percentual de alunos em cada série, com idade superior à recomendada (Ensino Fundamental - 7 a 14 anos).

# Caderno de Matrículas 2015

## REGIÃO ADMINISTRATIVA SOBRADINHO II

### 5.2.19. MATRÍCULA INICIAL E TAXA DE DISTORÇÃO IDADE-SÉRIE NO ENSINO FUNDAMENTAL EM 8 ANOS DE ESCOLARIZAÇÃO, SEGUNDO DEPENDÊNCIA ADMINISTRATIVA 2015

DEPENDÊNCIA ADMINISTRATIVA	IDADE	SÉRIE								TOTAL GERAL
		1ª SÉRIE	2ª SÉRIE	3ª SÉRIE	4ª SÉRIE	5ª SÉRIE	6ª SÉRIE	7ª SÉRIE	8ª SÉRIE	
PÚBLICA ESTADUAL	menos de 7 anos	-	-	-	-	-	-	-	-	-
	7 anos	-	-	-	-	-	-	-	-	-
	8 anos	-	-	-	-	-	-	-	-	-
	9 anos	-	-	-	-	-	-	-	-	-
	10 anos	-	-	-	-	-	-	-	-	-
	11 anos	-	-	-	-	-	-	-	-	-
	12 anos	-	-	-	-	-	-	-	-	-
	13 anos	-	-	-	-	-	-	-	-	3
	14 anos	-	-	-	-	-	-	-	-	83
	15 anos	-	-	-	-	-	-	-	-	205
	acima de 15 anos	-	-	-	-	-	-	-	-	133
<b>Total de distorção idade-série</b>									<b>133</b>	
<b>% Distorção</b>									<b>31,37%</b>	
<b>TOTAL</b>									<b>424</b>	

FONTE: CENSO ESCOLAR-SE/DF

Notas: 1) A idade foi obtida a partir do ano de nascimento informado no Censo Escolar, isto é, foi considerada a idade que o aluno completou no referido ano.

2) A taxa de distorção idade-série expressa o percentual de alunos em cada série, com idade superior à recomendada (Ensino Fundamental - 7 a 14 anos).

## REGIÃO ADMINISTRATIVA ITAPOÁ

### 5.2.20. MATRÍCULA INICIAL E TAXA DE DISTORÇÃO IDADE-SÉRIE NO ENSINO FUNDAMENTAL EM 8 ANOS DE ESCOLARIZAÇÃO, SEGUNDO DEPENDÊNCIA ADMINISTRATIVA 2015

DEPENDÊNCIA ADMINISTRATIVA	IDADE	SÉRIE								TOTAL GERAL
		1ª SÉRIE	2ª SÉRIE	3ª SÉRIE	4ª SÉRIE	5ª SÉRIE	6ª SÉRIE	7ª SÉRIE	8ª SÉRIE	
PÚBLICA ESTADUAL	menos de 7 anos	-	-	-	-	-	-	-	-	-
	7 anos	-	-	-	-	-	-	-	-	-
	8 anos	-	-	-	-	-	-	-	-	-
	9 anos	-	-	-	-	-	-	-	-	-
	10 anos	-	-	-	-	-	-	-	-	-
	11 anos	-	-	-	-	-	-	-	-	-
	12 anos	-	-	-	-	-	-	-	-	-
	13 anos	-	-	-	-	-	-	-	-	4
	14 anos	-	-	-	-	-	-	-	-	66
	15 anos	-	-	-	-	-	-	-	-	74
	acima de 15 anos	-	-	-	-	-	-	-	-	10
<b>Total de distorção idade-série</b>									<b>10</b>	
<b>% Distorção</b>									<b>6,49%</b>	
<b>TOTAL</b>									<b>154</b>	

FONTE: CENSO ESCOLAR-SE/DF

Notas: 1) A idade foi obtida a partir do ano de nascimento informado no Censo Escolar, isto é, foi considerada a idade que o aluno completou no referido ano.

2) A taxa de distorção idade-série expressa o percentual de alunos em cada série, com idade superior à recomendada (Ensino Fundamental - 7 a 14 anos).

# Caderno de Matrículas 2015

## REGIÃO ADMINISTRATIVA VICENTE PIRES

### 5.2.21. MATRÍCULA INICIAL E TAXA DE DISTORÇÃO IDADE-SÉRIE NO ENSINO FUNDAMENTAL EM 8 ANOS DE ESCOLARIZAÇÃO DO DISTRITO FEDERAL, SEGUNDO DEPENDÊNCIA ADMINISTRATIVA

2015

DEPENDÊNCIA ADMINISTRATIVA	IDADE	SÉRIE								TOTAL GERAL
		1ª SÉRIE	2ª SÉRIE	3ª SÉRIE	4ª SÉRIE	5ª SÉRIE	6ª SÉRIE	7ª SÉRIE	8ª SÉRIE	
PARTICULAR	menos de 7 anos	-	-	-	-	-	-	-	-	-
	7 anos	-	-	-	-	-	-	-	-	-
	8 anos	-	-	-	-	-	-	-	-	-
	9 anos	-	-	-	-	-	-	-	-	-
	10 anos	-	-	-	-	-	-	-	-	-
	11 anos	-	-	-	-	-	-	-	-	-
	12 anos	-	-	-	-	-	-	-	-	-
	13 anos	-	-	-	-	-	-	10	-	10
	14 anos	-	-	-	-	-	-	7	-	7
	15 anos	-	-	-	-	-	-	3	-	3
	acima de 15 anos	-	-	-	-	-	-	-	-	-
Total de distorção idade-série		-	-	-	-	-	-	3	-	3
% Distorção		-	-	-	-	-	-	15,00%	-	15,00%
TOTAL		-	-	-	-	-	-	20	-	20

FONTE: CENSO ESCOLAR - INEP/MEC

Notas: 1) A idade foi obtida a partir do ano de nascimento informado no Censo Escolar, isto é, foi considerada a idade que o aluno completou no referido ano.

2) A taxa de distorção idade-série expressa o percentual de alunos em cada série, com idade superior à recomendada (Ensino Fundamental - 7 a 14 anos).

## REGIÃO ADMINISTRATIVA FERCAL

### 5.2.22. MATRÍCULA INICIAL E TAXA DE DISTORÇÃO IDADE-SÉRIE NO ENSINO FUNDAMENTAL EM 8 ANOS DE ESCOLARIZAÇÃO, SEGUNDO DEPENDÊNCIA ADMINISTRATIVA

2015

DEPENDÊNCIA ADMINISTRATIVA	IDADE	SÉRIE								TOTAL GERAL
		1ª SÉRIE	2ª SÉRIE	3ª SÉRIE	4ª SÉRIE	5ª SÉRIE	6ª SÉRIE	7ª SÉRIE	8ª SÉRIE	
PÚBLICA ESTADUAL	menos de 7 anos	-	-	-	-	-	-	-	-	-
	7 anos	-	-	-	-	-	-	-	-	-
	8 anos	-	-	-	-	-	-	-	-	-
	9 anos	-	-	-	-	-	-	-	-	-
	10 anos	-	-	-	-	-	-	-	-	-
	11 anos	-	-	-	-	-	-	-	-	-
	12 anos	-	-	-	-	-	-	-	-	-
	13 anos	-	-	-	-	-	-	-	2	2
	14 anos	-	-	-	-	-	-	-	26	26
	15 anos	-	-	-	-	-	-	-	31	31
	acima de 15 anos	-	-	-	-	-	-	-	-	37
Total de distorção idade-série		-	-	-	-	-	-	-	37	37
% Distorção		-	-	-	-	-	-	-	38,54%	38,54%
TOTAL		-	-	-	-	-	-	-	96	96

FONTE: CENSO ESCOLAR-SE/DF

Notas: 1) A idade foi obtida a partir do ano de nascimento informado no Censo Escolar, isto é, foi considerada a idade que o aluno completou no referido ano.

2) A taxa de distorção idade-série expressa o percentual de alunos em cada série, com idade superior à recomendada (Ensino Fundamental - 7 a 14 anos).

## Caderno de Matrículas 2015

**Gráfico 18 - Matrícula inicial do Ensino Fundamental em 8 anos de escolarização, por idade simples, da Rede Pública Estadual, no Distrito Federal em 2015.**

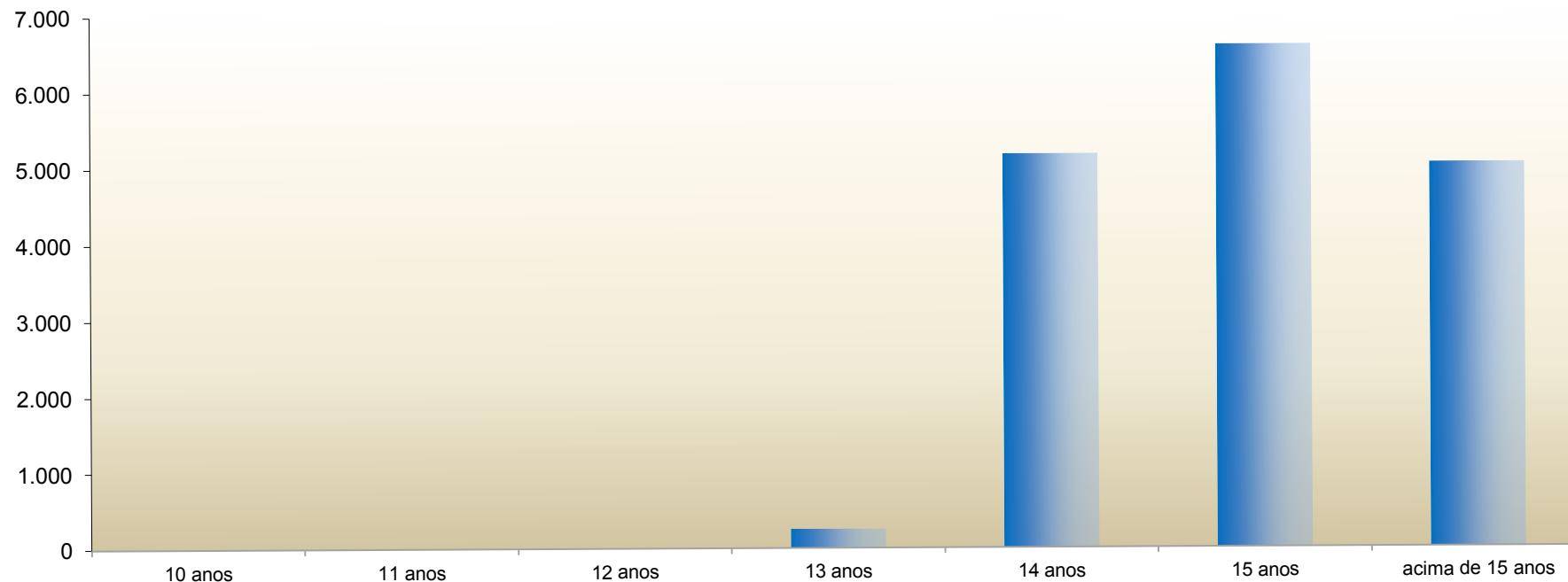

FONTE: CENSO ESCOLAR - SE/DF



## Caderno de Matrículas 2015

**Gráfico 19 - Matrícula inicial do Ensino Fundamental em 8 anos de escolarização, por idade simples, da Rede Particular, no Distrito Federal em 2015.**

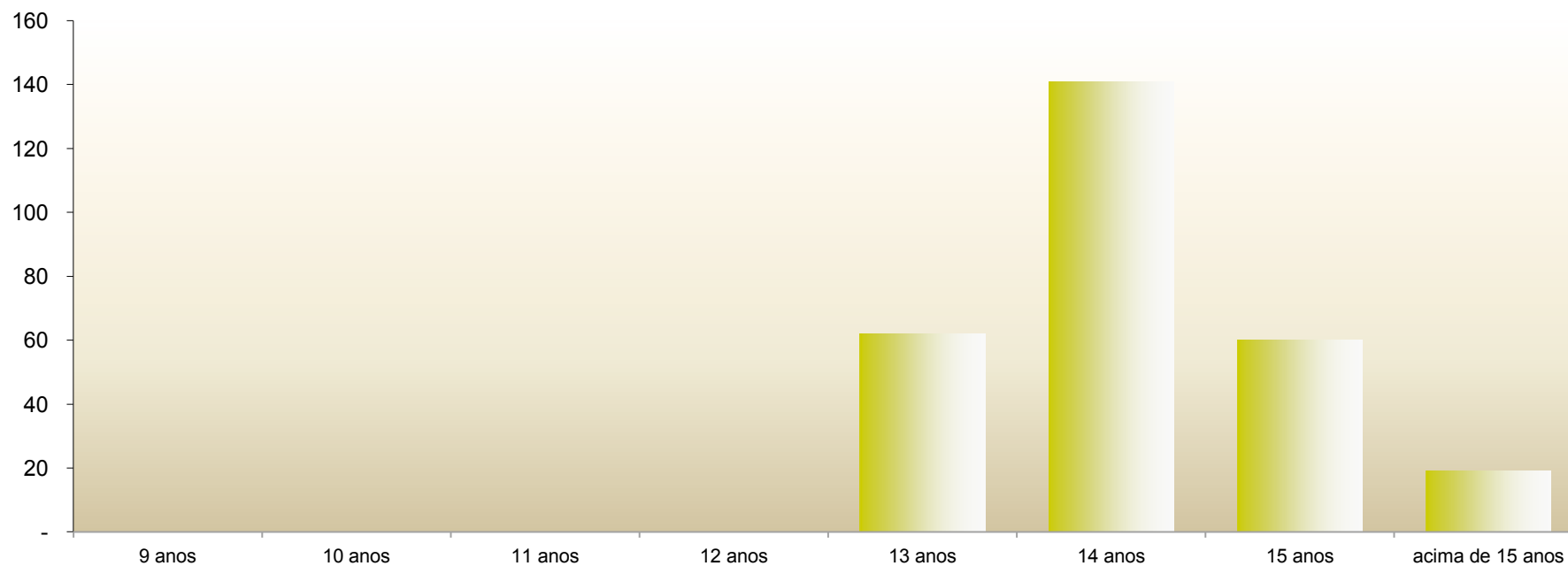

FONTE: CENSO ESCOLAR - INEP/MEC

# Caderno de Matrículas 2015

REDE PÚBLICA ESTADUAL

## 5.3. MATRÍCULA INICIAL E TAXA DE DISTORÇÃO IDADE-ANO NO ENSINO FUNDAMENTAL EM 9 ANOS DE ESCOLARIZAÇÃO 2015

IDADE	ANO									TOTAL GERAL	
	1º ANO	2º ANO	3º ANO	4º ANO	5º ANO	6º ANO	7º ANO	8º ANO	9º ANO		
menos de 6 anos	11	-	-	-	-	-	-	-	-	-	11
6 anos	7.882	42	-	-	-	-	-	-	-	-	7.924
7 anos	18.835	8.105	100	-	-	-	-	-	-	-	27.040
8 anos	703	18.122	8.745	152	1	-	-	-	-	-	27.723
9 anos	131	919	18.413	9.244	298	1	-	-	-	-	29.006
10 anos	30	221	3.733	15.168	10.999	191	5	-	-	-	30.347
11 anos	21	72	1.274	3.045	14.298	10.998	267	4	-	-	29.979
12 anos	7	44	447	1.198	3.857	15.169	9.830	425	7	-	30.984
13 anos	3	15	194	480	1.547	6.426	12.923	9.204	299	-	31.091
14 anos	2	6	81	242	775	4.072	6.181	11.898	3.764	-	27.021
15 anos	6	5	40	110	330	2.038	3.795	5.856	4.926	-	17.106
acima de 15 anos	4	5	27	58	137	768	1.750	3.736	3.459	-	9.944
<b>Total de distorção idade-ano</b>	<b>907</b>	<b>1.287</b>	<b>5.796</b>	<b>5.133</b>	<b>6.646</b>	<b>13.304</b>	<b>11.726</b>	<b>9.592</b>	<b>3.459</b>	-	<b>57.850</b>
<b>% Distorção</b>	<b>3,28%</b>	<b>4,67%</b>	<b>17,53%</b>	<b>17,28%</b>	<b>20,61%</b>	<b>33,54%</b>	<b>33,74%</b>	<b>30,82%</b>	<b>27,77%</b>	-	<b>21,57%</b>
<b>TOTAL</b>	<b>27.635</b>	<b>27.556</b>	<b>33.054</b>	<b>29.697</b>	<b>32.242</b>	<b>39.663</b>	<b>34.751</b>	<b>31.123</b>	<b>12.455</b>	-	<b>268.176</b>

FONTE: CENSO ESCOLAR-SE/DF

Notas: 1) A idade foi obtida a partir do ano de nascimento informado no Censo Escolar, isto é, foi considerada a idade que o aluno completou no referido ano.

2) A taxa de distorção idade-ano expressa o percentual de alunos em cada ano, com idade superior à recomendada (Ensino Fundamental em 9 anos de escolarização - 6 a 14 anos).

3) Incluídos os alunos de Correção da Distorção Idade/Ano.

# Caderno de Matrículas 2015

## COORDENAÇÃO REGIONAL DE ENSINO PLANO PILOTO/CRUZEIRO

### 5.3.1. MATRÍCULA INICIAL E TAXA DE DISTORÇÃO IDADE-ANO NO ENSINO FUNDAMENTAL EM 9 ANOS DE ESCOLARIZAÇÃO DA REDE PÚBLICA ESTADUAL 2015

IDADE	ANO									TOTAL GERAL	
	1º ANO	2º ANO	3º ANO	4º ANO	5º ANO	6º ANO	7º ANO	8º ANO	9º ANO		
menos de 6 anos	1	-	-	-	-	-	-	-	-	-	1
6 anos	562	-	-	-	-	-	-	-	-	-	562
7 anos	1.303	603	2	-	-	-	-	-	-	-	1.908
8 anos	23	1.297	750	3	-	-	-	-	-	-	2.073
9 anos	3	44	1.306	754	10	-	-	-	-	-	2.117
10 anos	3	11	227	1.134	909	13	1	-	-	-	2.298
11 anos	2	3	79	165	1.136	890	10	-	-	-	2.285
12 anos	-	1	20	54	248	1.036	888	21	-	-	2.268
13 anos	-	1	9	25	61	386	1.037	886	-	-	2.405
14 anos	-	-	4	16	39	226	441	1.034	-	-	1.760
15 anos	-	-	-	8	21	93	239	516	-	-	877
acima de 15 anos	2	4	2	6	12	46	112	322	-	-	506
<b>Total de distorção idade-ano</b>	33	64	341	274	381	751	792	838	-	-	3.474
<b>% Distorção</b>	1,74%	3,26%	14,21%	12,66%	15,64%	27,92%	29,03%	30,15%	-	-	18,23%
<b>TOTAL</b>	<b>1.899</b>	<b>1.964</b>	<b>2.399</b>	<b>2.165</b>	<b>2.436</b>	<b>2.690</b>	<b>2.728</b>	<b>2.779</b>	-	-	<b>19.060</b>

FONTE: CENSO ESCOLAR-SE/DF

Notas: 1) A idade foi obtida a partir do ano de nascimento informado no Censo Escolar, isto é, foi considerada a idade que o aluno completou no referido ano.

2) A taxa de distorção idade-ano expressa o percentual de alunos em cada ano, com idade superior à recomendada (Ensino Fundamental em 9 anos de escolarização - 6 a 14 anos).

3) Incluídos os alunos de Correção da Distorção Idade/Ano.

## COORDENAÇÃO REGIONAL DE ENSINO GAMA

### 5.3.2. MATRÍCULA INICIAL E TAXA DE DISTORÇÃO IDADE-ANO NO ENSINO FUNDAMENTAL EM 9 ANOS DE ESCOLARIZAÇÃO DA REDE PÚBLICA ESTADUAL 2015

IDADE	ANO									TOTAL GERAL	
	1º ANO	2º ANO	3º ANO	4º ANO	5º ANO	6º ANO	7º ANO	8º ANO	9º ANO		
menos de 6 anos	-	-	-	-	-	-	-	-	-	-	-
6 anos	456	-	-	-	-	-	-	-	-	-	456
7 anos	1.091	464	-	-	-	-	-	-	-	-	1.555
8 anos	31	1.127	561	-	-	-	-	-	-	-	1.719
9 anos	2	47	1.130	645	5	-	-	-	-	-	1.829
10 anos	-	11	249	998	721	9	-	-	-	-	1.988
11 anos	-	5	77	192	952	802	10	-	-	-	2.038
12 anos	-	-	37	99	256	1.127	789	27	-	-	2.335
13 anos	-	-	18	42	103	447	998	756	-	-	2.364
14 anos	-	-	9	18	53	274	425	964	-	-	1.743
15 anos	-	1	5	11	17	130	250	423	-	-	837
acima de 15 anos	-	-	3	5	13	41	119	266	-	-	447
<b>Total de distorção idade-ano</b>	33	64	398	367	442	892	794	689	-	-	3.679
<b>% Distorção</b>	2,09%	3,87%	19,05%	18,26%	20,85%	31,52%	30,64%	28,28%	-	-	21,25%
<b>TOTAL</b>	<b>1.580</b>	<b>1.655</b>	<b>2.089</b>	<b>2.010</b>	<b>2.120</b>	<b>2.830</b>	<b>2.591</b>	<b>2.436</b>	-	-	<b>17.311</b>

FONTE: CENSO ESCOLAR-SE/DF

Notas: 1) A idade foi obtida a partir do ano de nascimento informado no Censo Escolar, isto é, foi considerada a idade que o aluno completou no referido ano.

2) A taxa de distorção idade-ano expressa o percentual de alunos em cada ano, com idade superior à recomendada (Ensino Fundamental em 9 anos de escolarização - 6 a 14 anos).

3) Incluídos os alunos de Correção da Distorção Idade/Ano.

# Caderno de Matrículas 2015

## COORDENAÇÃO REGIONAL DE ENSINO TAGUATINGA

### 5.3.3. MATRÍCULA INICIAL E TAXA DE DISTORÇÃO IDADE-ANO NO ENSINO FUNDAMENTAL EM 9 ANOS DE ESCOLARIZAÇÃO DA REDE PÚBLICA ESTADUAL 2015

IDADE	ANO									TOTAL GERAL	
	1º ANO	2º ANO	3º ANO	4º ANO	5º ANO	6º ANO	7º ANO	8º ANO	9º ANO		
menos de 6 anos	-	-	-	-	-	-	-	-	-	-	-
6 anos	558	5	-	-	-	-	-	-	-	-	563
7 anos	1.471	595	4	-	-	-	-	-	-	-	2.070
8 anos	46	1.392	720	2	-	-	-	-	-	-	2.160
9 anos	23	55	1.496	793	7	-	-	-	-	-	2.374
10 anos	2	14	264	1.224	907	7	-	-	-	-	2.418
11 anos	5	4	68	197	1.092	877	13	-	-	-	2.256
12 anos	-	2	21	94	257	1.187	859	10	-	-	2.430
13 anos	-	4	10	31	106	424	1.106	843	25	-	2.549
14 anos	1	-	3	22	42	268	454	1.091	835	-	2.716
15 anos	-	-	2	8	15	127	285	526	1.132	-	2.095
acima de 15 anos	-	-	-	1	7	25	90	272	676	-	1.071
<b>Total de distorção idade-ano</b>	<b>77</b>	<b>79</b>	<b>368</b>	<b>353</b>	<b>427</b>	<b>844</b>	<b>829</b>	<b>798</b>	<b>676</b>	<b>4.451</b>	
<b>% Distorção</b>	<b>3,66%</b>	<b>3,81%</b>	<b>14,22%</b>	<b>14,88%</b>	<b>17,55%</b>	<b>28,95%</b>	<b>29,53%</b>	<b>29,10%</b>	<b>25,34%</b>	<b>19,61%</b>	
<b>TOTAL</b>	<b>2.106</b>	<b>2.071</b>	<b>2.588</b>	<b>2.372</b>	<b>2.433</b>	<b>2.915</b>	<b>2.807</b>	<b>2.742</b>	<b>2.668</b>	<b>22.702</b>	

FONTE: CENSO ESCOLAR-SE/DF

Notas: 1) A idade foi obtida a partir do ano de nascimento informado no Censo Escolar, isto é, foi considerada a idade que o aluno completou no referido ano.

2) A taxa de distorção idade-ano expressa o percentual de alunos em cada ano, com idade superior à recomendada (Ensino Fundamental em 9 anos de escolarização - 6 a 14 anos).

3) Incluídos os alunos de Correção da Distorção Idade/Ano.

## COORDENAÇÃO REGIONAL DE ENSINO BRAZLÂNDIA

### 5.3.4. MATRÍCULA INICIAL E TAXA DE DISTORÇÃO IDADE-ANO NO ENSINO FUNDAMENTAL EM 9 ANOS DE ESCOLARIZAÇÃO DA REDE PÚBLICA ESTADUAL 2015

IDADE	ANO									TOTAL GERAL	
	1º ANO	2º ANO	3º ANO	4º ANO	5º ANO	6º ANO	7º ANO	8º ANO	9º ANO		
menos de 6 anos	-	-	-	-	-	-	-	-	-	-	-
6 anos	311	7	-	-	-	-	-	-	-	-	318
7 anos	768	283	1	-	-	-	-	-	-	-	1.052
8 anos	11	725	377	4	-	-	-	-	-	-	1.117
9 anos	4	29	671	398	12	-	-	-	-	-	1.114
10 anos	-	14	130	551	472	8	-	-	-	-	1.175
11 anos	-	5	44	116	521	442	9	-	-	-	1.137
12 anos	-	-	20	42	170	636	358	12	1	-	1.239
13 anos	-	-	7	21	78	273	430	336	16	-	1.161
14 anos	-	-	5	3	35	177	247	492	310	-	1.269
15 anos	-	1	-	7	15	81	154	235	428	-	921
acima de 15 anos	-	1	1	2	5	48	85	188	393	-	723
<b>Total de distorção idade-ano</b>	<b>15</b>	<b>50</b>	<b>207</b>	<b>191</b>	<b>303</b>	<b>579</b>	<b>486</b>	<b>423</b>	<b>393</b>	<b>2.647</b>	
<b>% Distorção</b>	<b>1,37%</b>	<b>4,69%</b>	<b>16,48%</b>	<b>16,70%</b>	<b>23,17%</b>	<b>34,77%</b>	<b>37,88%</b>	<b>33,49%</b>	<b>34,23%</b>	<b>23,58%</b>	
<b>TOTAL</b>	<b>1.094</b>	<b>1.065</b>	<b>1.256</b>	<b>1.144</b>	<b>1.308</b>	<b>1.665</b>	<b>1.283</b>	<b>1.263</b>	<b>1.148</b>	<b>11.226</b>	

FONTE: CENSO ESCOLAR-SE/DF

Notas: 1) A idade foi obtida a partir do ano de nascimento informado no Censo Escolar, isto é, foi considerada a idade que o aluno completou no referido ano.

2) A taxa de distorção idade-ano expressa o percentual de alunos em cada ano, com idade superior à recomendada (Ensino Fundamental em 9 anos de escolarização - 6 a 14 anos).

3) Incluídos os alunos de Correção da Distorção Idade/Ano.

# Caderno de Matrículas 2015

## COORDENAÇÃO REGIONAL DE ENSINO SOBRADINHO

### 5.3.5. MATRÍCULA INICIAL E TAXA DE DISTORÇÃO IDADE-ANO NO ENSINO FUNDAMENTAL EM 9 ANOS DE ESCOLARIZAÇÃO DA REDE PÚBLICA ESTADUAL 2015

IDADE	ANO									TOTAL GERAL	
	1º ANO	2º ANO	3º ANO	4º ANO	5º ANO	6º ANO	7º ANO	8º ANO	9º ANO		
menos de 6 anos	-	-	-	-	-	-	-	-	-	-	-
6 anos	434	-	-	-	-	-	-	-	-	-	434
7 anos	1.233	405	2	-	-	-	-	-	-	-	1.640
8 anos	51	1.135	477	7	-	-	-	-	-	-	1.670
9 anos	11	44	1.085	558	14	-	-	-	-	-	1.712
10 anos	2	8	240	915	591	7	-	-	-	-	1.763
11 anos	-	5	74	229	846	576	10	-	-	-	1.740
12 anos	-	2	24	85	289	901	523	17	-	-	1.841
13 anos	-	-	7	30	108	455	689	499	-	-	1.788
14 anos	1	1	2	20	53	301	373	684	-	-	1.435
15 anos	-	-	2	8	25	157	221	436	-	-	849
acima de 15 anos	-	-	-	1	4	56	94	228	-	-	383
<b>Total de distorção idade-ano</b>	65	60	349	373	479	969	688	664	-	-	3.647
<b>% Distorção</b>	3,75%	3,75%	18,24%	20,13%	24,82%	39,50%	36,02%	35,62%	-	-	23,91%
<b>TOTAL</b>	<b>1.732</b>	<b>1.600</b>	<b>1.913</b>	<b>1.853</b>	<b>1.930</b>	<b>2.453</b>	<b>1.910</b>	<b>1.864</b>	-	-	<b>15.255</b>

FONTE: CENSO ESCOLAR-SE/DF

Notas: 1) A idade foi obtida a partir do ano de nascimento informado no Censo Escolar, isto é, foi considerada a idade que o aluno completou no referido ano.

2) A taxa de distorção idade-ano expressa o percentual de alunos em cada ano, com idade superior à recomendada (Ensino Fundamental em 9 anos de escolarização - 6 a 14 anos).

3) Incluídos os alunos de Correção da Distorção Idade/Ano.

## COORDENAÇÃO REGIONAL DE ENSINO PLANALTINA

### 5.3.6. MATRÍCULA INICIAL E TAXA DE DISTORÇÃO IDADE-ANO NO ENSINO FUNDAMENTAL EM 9 ANOS DE ESCOLARIZAÇÃO DA REDE PÚBLICA ESTADUAL 2015

IDADE	ANO									TOTAL GERAL	
	1º ANO	2º ANO	3º ANO	4º ANO	5º ANO	6º ANO	7º ANO	8º ANO	9º ANO		
menos de 6 anos	-	-	-	-	-	-	-	-	-	-	-
6 anos	677	-	-	-	-	-	-	-	-	-	677
7 anos	1.907	773	-	-	-	-	-	-	-	-	2.680
8 anos	66	1.850	700	2	-	-	-	-	-	-	2.618
9 anos	16	84	1.971	669	4	-	-	-	-	-	2.744
10 anos	2	19	360	1.494	943	47	-	-	-	-	2.865
11 anos	2	4	165	333	1.397	1.010	40	-	-	-	2.951
12 anos	-	5	53	127	374	1.367	889	41	-	-	2.856
13 anos	-	-	24	61	185	680	1.143	738	-	-	2.831
14 anos	-	1	6	26	97	518	645	1.017	-	-	2.310
15 anos	-	-	6	14	37	279	436	524	-	-	1.296
acima de 15 anos	-	-	1	6	14	119	221	405	1	-	767
<b>Total de distorção idade-ano</b>	86	113	615	567	707	1.596	1.302	929	1	-	5.916
<b>% Distorção</b>	3,22%	4,13%	18,72%	20,75%	23,17%	39,70%	38,59%	34,09%	100,00%	-	24,05%
<b>TOTAL</b>	<b>2.670</b>	<b>2.736</b>	<b>3.286</b>	<b>2.732</b>	<b>3.051</b>	<b>4.020</b>	<b>3.374</b>	<b>2.725</b>	<b>1</b>	-	<b>24.595</b>

FONTE: CENSO ESCOLAR-SE/DF

Notas: 1) A idade foi obtida a partir do ano de nascimento informado no Censo Escolar, isto é, foi considerada a idade que o aluno completou no referido ano.

2) A taxa de distorção idade-ano expressa o percentual de alunos em cada ano, com idade superior à recomendada (Ensino Fundamental em 9 anos de escolarização - 6 a 14 anos).

3) Incluídos os alunos de Correção da Distorção Idade/Ano.

# Caderno de Matrículas 2015

## COORDENAÇÃO REGIONAL DE ENSINO NÚCLEO BANDEIRANTE

### 5.3.7. MATRÍCULA INICIAL E TAXA DE DISTORÇÃO IDADE-ANO NO ENSINO FUNDAMENTAL EM 9 ANOS DE ESCOLARIZAÇÃO DA REDE PÚBLICA ESTADUAL 2015

IDADE	ANO									TOTAL GERAL	
	1º ANO	2º ANO	3º ANO	4º ANO	5º ANO	6º ANO	7º ANO	8º ANO	9º ANO		
menos de 6 anos	-	-	-	-	-	-	-	-	-	-	-
6 anos	406	-	-	-	-	-	-	-	-	-	406
7 anos	885	459	-	-	-	-	-	-	-	-	1.344
8 anos	59	825	400	-	-	-	-	-	-	-	1.284
9 anos	3	39	881	448	2	-	-	-	-	-	1.373
10 anos	-	6	153	816	485	1	-	-	-	-	1.461
11 anos	-	1	46	143	739	470	9	-	-	-	1.408
12 anos	-	3	22	48	198	723	439	8	-	-	1.441
13 anos	-	4	5	15	56	279	594	456	-	-	1.409
14 anos	-	-	4	6	31	160	284	582	-	-	1.067
15 anos	-	-	1	5	9	93	140	292	-	-	540
acima de 15 anos	-	-	-	-	2	23	65	199	-	-	289
<b>Total de distorção idade-ano</b>	62	53	231	217	296	555	489	491	-	-	2.394
<b>% Distorção</b>	4,58%	3,96%	15,28%	14,65%	19,45%	31,73%	31,94%	31,95%	-	-	19,91%
<b>TOTAL</b>	1.353	1.337	1.512	1.481	1.522	1.749	1.531	1.537	-	-	12.022

FONTE: CENSO ESCOLAR-SE/DF

Notas: 1) A idade foi obtida a partir do ano de nascimento informado no Censo Escolar, isto é, foi considerada a idade que o aluno completou no referido ano.

2) A taxa de distorção idade-ano expressa o percentual de alunos em cada ano, com idade superior à recomendada (Ensino Fundamental em 9 anos de escolarização - 6 a 14 anos).

3) Incluídos os alunos de Correção da Distorção Idade/Ano.

## COORDENAÇÃO REGIONAL DE ENSINO CEILÂNDIA

### 5.3.8. MATRÍCULA INICIAL E TAXA DE DISTORÇÃO IDADE-ANO NO ENSINO FUNDAMENTAL EM 9 ANOS DE ESCOLARIZAÇÃO DA REDE PÚBLICA ESTADUAL 2015

IDADE	ANO									TOTAL GERAL	
	1º ANO	2º ANO	3º ANO	4º ANO	5º ANO	6º ANO	7º ANO	8º ANO	9º ANO		
menos de 6 anos	-	-	-	-	-	-	-	-	-	-	-
6 anos	1.499	8	-	-	-	-	-	-	-	-	1.507
7 anos	3.544	1.553	13	-	-	-	-	-	-	-	5.110
8 anos	127	3.337	1.656	17	-	-	-	-	-	-	5.137
9 anos	23	196	3.420	1.790	42	-	-	-	-	-	5.471
10 anos	3	42	680	2.781	2.084	9	-	-	-	-	5.599
11 anos	5	11	246	596	2.738	1.948	30	-	-	-	5.574
12 anos	1	6	88	210	727	2.971	1.670	62	1	-	5.736
13 anos	-	-	36	87	262	1.203	2.365	1.641	99	-	5.693
14 anos	-	1	19	48	127	790	1.229	2.077	1.570	-	5.861
15 anos	1	-	7	15	52	421	748	1.057	2.100	-	4.401
acima de 15 anos	-	-	2	3	8	84	234	641	1.419	-	2.391
<b>Total de distorção idade-ano</b>	160	256	1.078	959	1.176	2.498	2.211	1.698	1.419	-	11.455
<b>% Distorção</b>	3,08%	4,97%	17,48%	17,29%	19,47%	33,64%	35,23%	31,00%	27,35%	-	21,83%
<b>TOTAL</b>	5.203	5.154	6.167	5.547	6.040	7.426	6.276	5.478	5.189	-	52.480

FONTE: CENSO ESCOLAR-SE/DF

Notas: 1) A idade foi obtida a partir do ano de nascimento informado no Censo Escolar, isto é, foi considerada a idade que o aluno completou no referido ano.

2) A taxa de distorção idade-ano expressa o percentual de alunos em cada ano, com idade superior à recomendada (Ensino Fundamental em 9 anos de escolarização - 6 a 14 anos).

3) Incluídos os alunos de Correção da Distorção Idade/Ano.

# Caderno de Matrículas 2015

## COORDENAÇÃO REGIONAL DE ENSINO GUARÁ

### 5.3.9. MATRÍCULA INICIAL E TAXA DE DISTORÇÃO IDADE-ANO NO ENSINO FUNDAMENTAL EM 9 ANOS DE ESCOLARIZAÇÃO DA REDE PÚBLICA ESTADUAL 2015

IDADE	ANO									TOTAL GERAL	
	1º ANO	2º ANO	3º ANO	4º ANO	5º ANO	6º ANO	7º ANO	8º ANO	9º ANO		
menos de 6 anos	-	-	-	-	-	-	-	-	-	-	-
6 anos	329	1	-	-	-	-	-	-	-	-	330
7 anos	867	274	-	-	-	-	-	-	-	-	1.141
8 anos	60	810	323	2	-	-	-	-	-	-	1.195
9 anos	13	67	776	304	3	-	-	-	-	-	1.163
10 anos	4	26	170	606	385	4	-	-	-	-	1.195
11 anos	2	7	74	151	598	413	8	-	-	-	1.253
12 anos	2	6	24	63	175	607	373	3	-	-	1.253
13 anos	1	1	27	26	84	280	557	320	13	-	1.309
14 anos	-	2	5	13	40	177	314	452	311	-	1.314
15 anos	1	1	3	6	22	100	217	245	453	-	1.048
acima de 15 anos	-	-	-	-	4	35	111	204	395	-	749
<b>Total de distorção idade-ano</b>	<b>83</b>	<b>110</b>	<b>303</b>	<b>259</b>	<b>325</b>	<b>592</b>	<b>642</b>	<b>449</b>	<b>395</b>	-	<b>3.158</b>
<b>% Distorção</b>	<b>6,49%</b>	<b>9,21%</b>	<b>21,61%</b>	<b>22,12%</b>	<b>24,79%</b>	<b>36,63%</b>	<b>40,63%</b>	<b>36,68%</b>	<b>33,70%</b>	-	<b>26,43%</b>
<b>TOTAL</b>	<b>1.279</b>	<b>1.195</b>	<b>1.402</b>	<b>1.171</b>	<b>1.311</b>	<b>1.616</b>	<b>1.580</b>	<b>1.224</b>	<b>1.172</b>	-	<b>11.950</b>

FONTE: CENSO ESCOLAR-SE/DF

Notas: 1) A idade foi obtida a partir do ano de nascimento informado no Censo Escolar, isto é, foi considerada a idade que o aluno completou no referido ano.

2) A taxa de distorção idade-ano expressa o percentual de alunos em cada ano, com idade superior à recomendada (Ensino Fundamental em 9 anos de escolarização - 6 a 14 anos).

3) Incluídos os alunos de Correção da Distorção Idade/Ano.

## COORDENAÇÃO REGIONAL DE ENSINO SAMAMBAIA

### 5.3.10. MATRÍCULA INICIAL E TAXA DE DISTORÇÃO IDADE-ANO NO ENSINO FUNDAMENTAL EM 9 ANOS DE ESCOLARIZAÇÃO DA REDE PÚBLICA ESTADUAL 2015

IDADE	ANO									TOTAL GERAL	
	1º ANO	2º ANO	3º ANO	4º ANO	5º ANO	6º ANO	7º ANO	8º ANO	9º ANO		
menos de 6 anos	9	-	-	-	-	-	-	-	-	-	9
6 anos	915	14	-	-	-	-	-	-	-	-	929
7 anos	1.577	918	71	-	-	-	-	-	-	-	2.566
8 anos	64	1.498	909	82	1	-	-	-	-	-	2.554
9 anos	11	63	1.470	940	157	-	-	-	-	-	2.641
10 anos	2	22	320	1.140	1.157	16	2	-	-	-	2.659
11 anos	2	7	110	218	1.064	1.024	31	3	-	-	2.459
12 anos	1	5	42	75	275	1.354	837	116	5	-	2.710
13 anos	1	-	12	26	107	531	1.171	801	146	-	2.795
14 anos	-	-	10	21	53	287	427	964	738	-	2.500
15 anos	-	-	5	9	25	134	261	388	813	-	1.635
acima de 15 anos	-	-	2	3	7	39	72	133	451	-	707
<b>Total de distorção idade-ano</b>	<b>81</b>	<b>97</b>	<b>501</b>	<b>352</b>	<b>467</b>	<b>991</b>	<b>760</b>	<b>521</b>	<b>451</b>	-	<b>4.221</b>
<b>% Distorção</b>	<b>3,14%</b>	<b>3,84%</b>	<b>16,98%</b>	<b>14,00%</b>	<b>16,41%</b>	<b>29,28%</b>	<b>27,13%</b>	<b>21,66%</b>	<b>20,95%</b>	-	<b>17,47%</b>
<b>TOTAL</b>	<b>2.582</b>	<b>2.527</b>	<b>2.951</b>	<b>2.514</b>	<b>2.846</b>	<b>3.385</b>	<b>2.801</b>	<b>2.405</b>	<b>2.153</b>	-	<b>24.164</b>

FONTE: CENSO ESCOLAR-SE/DF

Notas: 1) A idade foi obtida a partir do ano de nascimento informado no Censo Escolar, isto é, foi considerada a idade que o aluno completou no referido ano.

2) A taxa de distorção idade-ano expressa o percentual de alunos em cada ano, com idade superior à recomendada (Ensino Fundamental em 9 anos de escolarização - 6 a 14 anos).

3) Incluídos os alunos de Correção da Distorção Idade/Ano.

# Caderno de Matrículas 2015

## COORDENAÇÃO REGIONAL DE ENSINO SANTA MARIA

### 5.3.11. MATRÍCULA INICIAL E TAXA DE DISTORÇÃO IDADE-ANO NO ENSINO FUNDAMENTAL EM 9 ANOS DE ESCOLARIZAÇÃO DA REDE PÚBLICA ESTADUAL 2015

IDADE	ANO									TOTAL GERAL	
	1º ANO	2º ANO	3º ANO	4º ANO	5º ANO	6º ANO	7º ANO	8º ANO	9º ANO		
menos de 6 anos	1	-	-	-	-	-	-	-	-	-	1
6 anos	530	5	-	-	-	-	-	-	-	-	535
7 anos	1.000	596	6	-	-	-	-	-	-	-	1.602
8 anos	20	966	585	19	-	-	-	-	-	-	1.590
9 anos	3	48	993	646	20	-	-	-	-	-	1.710
10 anos	1	9	208	846	734	19	-	-	-	-	1.817
11 anos	-	5	69	135	826	642	2	-	-	-	1.679
12 anos	1	3	22	66	237	826	579	8	-	-	1.742
13 anos	-	-	11	20	88	332	791	478	-	-	1.720
14 anos	-	-	4	11	52	167	340	687	-	-	1.261
15 anos	-	1	2	2	26	99	226	274	-	-	630
acima de 15 anos	-	-	6	3	18	30	143	179	-	-	379
<b>Total de distorção idade-ano</b>	<b>25</b>	<b>66</b>	<b>322</b>	<b>237</b>	<b>421</b>	<b>628</b>	<b>709</b>	<b>453</b>	<b>-</b>	<b>-</b>	<b>2.861</b>
<b>% Distorção</b>	<b>1,61%</b>	<b>4,04%</b>	<b>16,89%</b>	<b>13,56%</b>	<b>21,04%</b>	<b>29,69%</b>	<b>34,07%</b>	<b>27,86%</b>	<b>-</b>	<b>-</b>	<b>19,51%</b>
<b>TOTAL</b>	<b>1.556</b>	<b>1.633</b>	<b>1.906</b>	<b>1.748</b>	<b>2.001</b>	<b>2.115</b>	<b>2.081</b>	<b>1.626</b>	<b>-</b>	<b>-</b>	<b>14.666</b>

FONTE: CENSO ESCOLAR-SE/DF

Notas: 1) A idade foi obtida a partir do ano de nascimento informado no Censo Escolar, isto é, foi considerada a idade que o aluno completou no referido ano.

2) A taxa de distorção idade-ano expressa o percentual de alunos em cada ano, com idade superior à recomendada (Ensino Fundamental em 9 anos de escolarização - 6 a 14 anos).

3) Incluídos os alunos de Correção da Distorção Idade/Ano.

## COORDENAÇÃO REGIONAL DE ENSINO PARANÓIA

### 5.3.12. MATRÍCULA INICIAL E TAXA DE DISTORÇÃO IDADE-ANO NO ENSINO FUNDAMENTAL EM 9 ANOS DE ESCOLARIZAÇÃO DA REDE PÚBLICA ESTADUAL 2015

IDADE	ANO									TOTAL GERAL	
	1º ANO	2º ANO	3º ANO	4º ANO	5º ANO	6º ANO	7º ANO	8º ANO	9º ANO		
menos de 6 anos	-	-	-	-	-	-	-	-	-	-	-
6 anos	384	1	-	-	-	-	-	-	-	-	385
7 anos	1.042	385	-	-	-	-	-	-	-	-	1.427
8 anos	61	1.030	394	2	-	-	-	-	-	-	1.487
9 anos	8	84	1.131	373	10	1	-	-	-	-	1.607
10 anos	5	11	283	887	493	2	-	-	-	-	1.681
11 anos	1	3	87	226	755	570	5	-	-	-	1.647
12 anos	1	5	28	80	204	888	459	6	-	-	1.671
13 anos	-	2	15	43	77	423	756	411	-	-	1.727
14 anos	-	1	5	17	45	297	378	619	-	-	1.362
15 anos	3	-	1	6	26	121	261	345	-	-	763
acima de 15 anos	-	-	4	4	6	37	117	222	-	-	390
<b>Total de distorção idade-ano</b>	<b>79</b>	<b>106</b>	<b>423</b>	<b>376</b>	<b>358</b>	<b>878</b>	<b>756</b>	<b>567</b>	<b>-</b>	<b>-</b>	<b>3.543</b>
<b>% Distorção</b>	<b>5,25%</b>	<b>6,96%</b>	<b>21,71%</b>	<b>22,95%</b>	<b>22,15%</b>	<b>37,54%</b>	<b>38,26%</b>	<b>35,37%</b>	<b>-</b>	<b>-</b>	<b>25,04%</b>
<b>TOTAL</b>	<b>1.505</b>	<b>1.522</b>	<b>1.948</b>	<b>1.638</b>	<b>1.616</b>	<b>2.339</b>	<b>1.976</b>	<b>1.603</b>	<b>-</b>	<b>-</b>	<b>14.147</b>

FONTE: CENSO ESCOLAR-SE/DF

Notas: 1) A idade foi obtida a partir do ano de nascimento informado no Censo Escolar, isto é, foi considerada a idade que o aluno completou no referido ano.

2) A taxa de distorção idade-ano expressa o percentual de alunos em cada ano, com idade superior à recomendada (Ensino Fundamental em 9 anos de escolarização - 6 a 14 anos).

3) Incluídos os alunos de Correção da Distorção Idade/Ano.



# Caderno de Matrículas 2015

## COORDENAÇÃO REGIONAL DE ENSINO SÃO SEBASTIÃO

### 5.3.13. MATRÍCULA INICIAL E TAXA DE DISTORÇÃO IDADE-ANO NO ENSINO FUNDAMENTAL EM 9 ANOS DE ESCOLARIZAÇÃO DA REDE PÚBLICA ESTADUAL 2015

IDADE	ANO									TOTAL GERAL	
	1º ANO	2º ANO	3º ANO	4º ANO	5º ANO	6º ANO	7º ANO	8º ANO	9º ANO		
menos de 6 anos	-	-	-	-	-	-	-	-	-	-	-
6 anos	393	1	-	-	-	-	-	-	-	-	394
7 anos	976	346	1	-	-	-	-	-	-	-	1.323
8 anos	34	980	388	4	-	-	-	-	-	-	1.406
9 anos	6	49	946	359	1	-	-	-	-	-	1.361
10 anos	2	11	192	830	477	4	-	-	-	-	1.516
11 anos	-	7	61	168	716	494	6	-	-	-	1.452
12 anos	-	2	26	77	200	724	434	11	-	-	1.474
13 anos	-	1	7	16	108	315	573	392	-	-	1.412
14 anos	-	-	3	11	45	176	275	564	-	-	1.074
15 anos	-	-	2	4	12	94	159	275	-	-	546
acima de 15 anos	-	-	-	3	5	93	117	217	-	-	435
<b>Total de distorção idade-ano</b>	42	70	291	279	370	678	551	492	-	-	2.773
<b>% Distorção</b>	2,98%	5,01%	17,90%	18,95%	23,66%	35,68%	35,23%	33,72%	-	-	22,38%
<b>TOTAL</b>	<b>1.411</b>	<b>1.397</b>	<b>1.626</b>	<b>1.472</b>	<b>1.564</b>	<b>1.900</b>	<b>1.564</b>	<b>1.459</b>	-	-	<b>12.393</b>

FONTE: CENSO ESCOLAR-SE/DF

Notas: 1) A idade foi obtida a partir do ano de nascimento informado no Censo Escolar, isto é, foi considerada a idade que o aluno completou no referido ano.

2) A taxa de distorção idade-ano expressa o percentual de alunos em cada ano, com idade superior à recomendada (Ensino Fundamental em 9 anos de escolarização - 6 a 14 anos).

3) Incluídos os alunos de Correção da Distorção Idade/Ano.

## COORDENAÇÃO REGIONAL DE ENSINO RECANTO DAS EMAS

### 5.3.14. MATRÍCULA INICIAL E TAXA DE DISTORÇÃO IDADE-ANO NO ENSINO FUNDAMENTAL EM 9 ANOS DE ESCOLARIZAÇÃO DA REDE PÚBLICA ESTADUAL 2015

IDADE	ANO									TOTAL GERAL	
	1º ANO	2º ANO	3º ANO	4º ANO	5º ANO	6º ANO	7º ANO	8º ANO	9º ANO		
menos de 6 anos	-	-	-	-	-	-	-	-	-	-	-
6 anos	428	-	-	-	-	-	-	-	-	-	428
7 anos	1.171	451	-	-	-	-	-	-	-	-	1.622
8 anos	50	1.150	505	8	-	-	-	-	-	-	1.713
9 anos	5	70	1.137	567	11	-	-	-	-	-	1.790
10 anos	4	17	257	946	641	45	2	-	-	-	1.912
11 anos	2	5	74	176	918	840	84	1	-	-	2.100
12 anos	1	4	20	78	247	822	733	83	-	-	1.988
13 anos	1	2	6	37	124	398	713	647	-	-	1.928
14 anos	-	-	2	10	63	254	349	671	-	-	1.349
15 anos	1	1	4	7	28	109	198	320	-	-	668
acima de 15 anos	2	-	6	21	32	92	170	260	124	-	707
<b>Total de distorção idade-ano</b>	66	99	369	329	494	853	717	580	124	-	3.631
<b>% Distorção</b>	3,96%	5,82%	18,35%	17,78%	23,93%	33,32%	31,88%	29,26%	100,00%	-	22,41%
<b>TOTAL</b>	<b>1.665</b>	<b>1.700</b>	<b>2.011</b>	<b>1.850</b>	<b>2.064</b>	<b>2.560</b>	<b>2.249</b>	<b>1.982</b>	<b>124</b>	-	<b>16.205</b>

FONTE: CENSO ESCOLAR-SE/DF

Notas: 1) A idade foi obtida a partir do ano de nascimento informado no Censo Escolar, isto é, foi considerada a idade que o aluno completou no referido ano.

2) A taxa de distorção idade-ano expressa o percentual de alunos em cada ano, com idade superior à recomendada (Ensino Fundamental em 9 anos de escolarização - 6 a 14 anos).

3) Incluídos os alunos de Correção da Distorção Idade/Ano.

# Caderno de Matrículas 2015

DISTRITO FEDERAL

## 5.4. MATRÍCULA INICIAL E TAXA DE DISTORÇÃO IDADE-ANO NO ENSINO FUNDAMENTAL EM 9 ANOS DE ESCOLARIZAÇÃO, SEGUNDO DEPENDÊNCIA ADMINISTRATIVA 2015

DEPENDÊNCIA ADMINISTRATIVA	IDADE	ANO									TOTAL GERAL		
		1º ANO	2º ANO	3º ANO	4º ANO	5º ANO	6º ANO	7º ANO	8º ANO	9º ANO			
PÚBLICA ESTADUAL	menos de 6 anos	11	-	-	-	-	-	-	-	-	-	-	11
	6 anos	7.882	42	-	-	-	-	-	-	-	-	-	7.924
	7 anos	18.835	8.105	100	-	-	-	-	-	-	-	-	27.040
	8 anos	703	18.122	8.745	152	1	-	-	-	-	-	-	27.723
	9 anos	131	919	18.413	9.244	298	1	-	-	-	-	-	29.006
	10 anos	30	221	3.733	15.168	10.999	191	5	-	-	-	-	30.347
	11 anos	21	72	1.274	3.045	14.298	10.998	267	4	-	-	-	29.979
	12 anos	7	44	447	1.198	3.857	15.169	9.830	425	7	-	-	30.984
	13 anos	3	15	194	480	1.547	6.426	12.923	9.204	299	-	-	31.091
	14 anos	2	6	81	242	775	4.072	6.181	11.898	3.764	-	-	27.021
	15 anos	6	5	40	110	330	2.038	3.795	5.856	4.926	-	-	17.106
	acima de 15 anos	4	5	27	58	137	768	1.750	3.736	3.459	-	-	9.944
	<b>Total de distorção idade-ano</b>		907	1.287	5.796	5.133	6.646	13.304	11.726	9.592	3.459		<b>57.850</b>
	<b>% Distorção</b>		3,28%	4,67%	17,53%	17,28%	20,61%	33,54%	33,74%	30,82%	27,77%		<b>21,57%</b>
	<b>TOTAL</b>		<b>27.635</b>	<b>27.556</b>	<b>33.054</b>	<b>29.697</b>	<b>32.242</b>	<b>39.663</b>	<b>34.751</b>	<b>31.123</b>	<b>12.455</b>		<b>268.176</b>
	PARTICULAR CONVENIADA	menos de 6 anos	-	-	-	-	-	-	-	-	-	-	-
6 anos		42	-	-	-	-	-	-	-	-	-	-	42
7 anos		108	33	-	-	-	-	-	-	-	-	-	141
8 anos		1	88	28	-	-	-	-	-	-	-	-	117
9 anos		-	-	82	35	-	-	-	-	-	-	-	117
10 anos		1	-	3	57	28	-	-	-	-	-	-	89
11 anos		-	-	-	9	59	25	-	-	-	-	-	93
12 anos		-	-	-	1	10	5	16	-	-	-	-	32
13 anos		-	-	-	-	4	-	-	7	-	-	-	11
14 anos		-	-	-	-	1	-	-	-	7	-	-	8
15 anos		-	-	-	-	-	-	-	-	-	-	-	-
acima de 15 anos		-	-	-	-	-	-	-	-	-	-	-	-
<b>Total de distorção idade-ano</b>			2	3	10	15	-	-	-	-	-		<b>30</b>
<b>% Distorção</b>			1,32%	-	2,65%	9,80%	14,71%	-	-	-	-		<b>4,62%</b>
<b>TOTAL</b>			<b>152</b>	<b>121</b>	<b>113</b>	<b>102</b>	<b>102</b>	<b>30</b>	<b>16</b>	<b>7</b>	<b>7</b>		<b>650</b>
PARTICULAR		menos de 6 anos	9	1	1	-	-	-	-	-	-	-	-
	6 anos	4.547	24	3	2	-	-	-	-	-	-	-	4.576
	7 anos	7.124	4.883	12	8	1	-	-	-	-	-	-	12.028
	8 anos	116	6.230	5.391	30	2	2	-	-	-	-	-	11.771
	9 anos	11	105	5.792	5.879	23	-	1	-	-	-	-	11.811
	10 anos	3	11	179	5.401	5.999	53	2	1	-	-	-	11.649
	11 anos	2	2	17	219	4.979	6.104	86	1	7	-	-	11.417
	12 anos	3	-	8	29	210	4.973	6.223	134	7	-	-	11.587
	13 anos	1	4	3	5	48	349	4.700	5.970	156	-	-	11.236
	14 anos	-	1	-	1	1	72	533	4.443	5.521	-	-	10.572
	15 anos	6	1	1	-	2	18	160	578	4.244	-	-	5.010
	acima de 15 anos	8	5	10	3	4	11	38	165	716	-	-	960
	<b>Total de distorção idade-ano</b>		150	129	218	257	265	450	731	743	716		<b>3.659</b>
	<b>% Distorção</b>		1,27%	1,14%	1,91%	2,22%	2,35%	3,89%	6,22%	6,58%	6,72%		<b>3,57%</b>
	<b>TOTAL</b>		<b>11.830</b>	<b>11.267</b>	<b>11.417</b>	<b>11.577</b>	<b>11.269</b>	<b>11.582</b>	<b>11.743</b>	<b>11.292</b>	<b>10.651</b>		<b>102.628</b>
	FEDERAL	menos de 6 anos	-	-	-	-	-	-	-	-	-	-	-
6 anos		-	-	-	-	-	-	-	-	-	-	-	-
7 anos		-	-	-	-	-	-	-	-	-	-	-	-
8 anos		-	-	-	-	-	-	-	-	-	-	-	-
9 anos		-	-	-	-	-	-	-	-	-	-	-	-
10 anos		-	-	-	-	-	4	-	-	-	-	-	4
11 anos		-	-	-	-	-	107	4	-	-	-	-	111
12 anos		-	-	-	-	-	68	133	8	-	-	-	209
13 anos		-	-	-	-	-	15	100	184	10	-	-	309
14 anos		-	-	-	-	-	1	11	118	189	-	-	319
15 anos		-	-	-	-	-	-	1	25	141	-	-	167
acima de 15 anos		-	-	-	-	-	-	-	6	23	-	-	29
<b>Total de distorção idade-ano</b>			-	-	-	-	-	16	12	31	23		<b>82</b>
<b>% Distorção</b>			-	-	-	-	-	8,21%	4,82%	9,09%	6,34%		<b>7,14%</b>
<b>TOTAL</b>			-	-	-	-	-	<b>195</b>	<b>249</b>	<b>341</b>	<b>363</b>		<b>1.148</b>
NÃO VINCULADA À SEC. DE ESTADO DE EDUCAÇÃO		menos de 6 anos	-	-	-	-	-	-	-	-	-	-	-
	6 anos	40	-	-	-	-	-	-	-	-	-	-	40
	7 anos	89	69	1	-	-	-	-	-	-	-	-	159
	8 anos	1	89	62	1	-	-	-	-	-	-	-	153
	9 anos	-	1	74	104	1	-	-	-	-	-	-	180
	10 anos	-	-	3	100	97	3	-	-	-	-	-	203
	11 anos	-	-	-	1	81	137	3	-	-	-	-	222
	12 anos	-	-	-	-	2	130	172	3	-	-	-	307
	13 anos	-	-	-	-	-	12	108	182	3	-	-	305
	14 anos	-	-	-	-	-	1	11	129	189	-	-	330
	15 anos	-	-	-	-	-	-	2	22	121	-	-	145
	acima de 15 anos	-	-	-	-	-	-	-	2	24	-	-	26
	<b>Total de distorção idade-ano</b>		1	1	3	1	2	13	13	24	24		<b>82</b>
	<b>% Distorção</b>		0,77%	0,63%	2,14%	0,49%	1,10%	4,59%	4,39%	7,10%	7,12%		<b>3,96%</b>
	<b>TOTAL</b>		<b>130</b>	<b>159</b>	<b>140</b>	<b>206</b>	<b>181</b>	<b>283</b>	<b>296</b>	<b>338</b>	<b>337</b>		<b>2.070</b>

FONTE: CENSO ESCOLAR-SE/DF e INEP/MEC

- Notas: 1) A idade foi obtida a partir do ano de nascimento informado no Censo Escolar, isto é, foi considerada a idade que o aluno completou no referido ano.  
 2) A taxa de distorção idade-ano expressa o percentual de alunos em cada ano, com idade superior à recomendada (Ensino Fundamental em 9 anos de escolarização - 6 a 14 anos).  
 3) Incluídos os alunos de Correção da Distorção Idade/Ano na Rede Pública Estadual.

# Caderno de Matrículas 2015

## REGIÃO ADMINISTRATIVA BRASÍLIA

### 5.4.1. MATRÍCULA INICIAL E TAXA DE DISTORÇÃO IDADE-ANO NO ENSINO FUNDAMENTAL EM 9 ANOS DE ESCOLARIZAÇÃO, SEGUNDO DEPENDÊNCIA ADMINISTRATIVA 2015

DEPENDÊNCIA ADMINISTRATIVA	IDADE	ANO									TOTAL GERAL	
		1º ANO	2º ANO	3º ANO	4º ANO	5º ANO	6º ANO	7º ANO	8º ANO	9º ANO		
PÚBLICA ESTADUAL	menos de 6 anos	1	-	-	-	-	-	-	-	-	-	1
	6 anos	458	-	-	-	-	-	-	-	-	-	458
	7 anos	1.110	458	1	-	-	-	-	-	-	-	1.569
	8 anos	36	999	576	3	-	-	-	-	-	-	1.614
	9 anos	8	44	953	579	9	-	-	-	-	-	1.593
	10 anos	4	17	183	868	664	11	1	-	-	-	1.748
	11 anos	2	7	76	145	808	692	7	-	-	-	1.737
	12 anos	1	2	20	55	156	713	700	19	-	-	1.666
	13 anos	-	2	12	21	35	252	772	708	-	-	1.802
	14 anos	-	-	4	16	23	138	308	790	-	-	1.279
	15 anos	-	-	1	6	17	63	160	324	-	-	571
	acima de 15 anos	2	4	2	6	12	38	83	233	-	-	380
	<b>Total de distorção idade-ano</b>		53	76	298	249	243	491	551	557	-	2.518
	<b>% Distorção</b>		3,27%	4,96%	16,30%	14,66%	14,10%	25,75%	27,13%	26,86%	-	17,46%
<b>TOTAL</b>		<b>1.622</b>	<b>1.533</b>	<b>1.828</b>	<b>1.699</b>	<b>1.724</b>	<b>1.907</b>	<b>2.031</b>	<b>2.074</b>	-	<b>14.418</b>	
PARTICULAR	menos de 6 anos	2	-	-	-	-	-	-	-	-	2	
	6 anos	1.086	1	-	1	-	-	-	-	-	1.088	
	7 anos	1.485	1.228	1	-	1	-	-	-	-	2.715	
	8 anos	34	1.429	1.328	4	-	2	-	-	-	2.797	
	9 anos	3	31	1.339	1.475	4	-	-	-	-	2.852	
	10 anos	1	5	50	1.340	1.544	9	1	-	-	2.950	
	11 anos	-	1	2	36	1.225	1.644	13	-	-	2.921	
	12 anos	-	-	3	5	39	1.254	1.627	18	1	2.947	
	13 anos	-	-	1	-	9	73	1.221	1.615	24	2.943	
	14 anos	-	-	-	-	-	9	96	1.190	1.564	2.859	
	15 anos	-	-	-	-	1	2	29	119	1.246	1.397	
	acima de 15 anos	2	2	9	-	2	3	7	32	162	219	
	<b>Total de distorção idade-ano</b>		40	39	65	41	51	87	1.353	2.956	162	4.794
	<b>% Distorção</b>		1,53%	1,45%	2,38%	1,43%	1,81%	2,90%	45,19%	99,39%	5,41%	18,66%
<b>TOTAL</b>		<b>2.613</b>	<b>2.697</b>	<b>2.733</b>	<b>2.861</b>	<b>2.825</b>	<b>2.996</b>	<b>2.994</b>	<b>2.974</b>	<b>2.997</b>	<b>25.690</b>	
FEDERAL	menos de 6 anos	-	-	-	-	-	-	-	-	-	-	
	6 anos	-	-	-	-	-	-	-	-	-	-	
	7 anos	-	-	-	-	-	-	-	-	-	-	
	8 anos	-	-	-	-	-	-	-	-	-	-	
	9 anos	-	-	-	-	-	-	-	-	-	-	
	10 anos	-	-	-	-	-	4	-	-	-	4	
	11 anos	-	-	-	-	-	107	4	-	-	111	
	12 anos	-	-	-	-	-	68	133	8	-	209	
	13 anos	-	-	-	-	-	15	100	184	10	309	
	14 anos	-	-	-	-	-	1	11	118	189	319	
	15 anos	-	-	-	-	-	-	1	25	141	167	
	acima de 15 anos	-	-	-	-	-	-	-	6	23	29	
	<b>Total de distorção idade-ano</b>		-	-	-	-	-	16	12	31	23	82
	<b>% Distorção</b>		-	-	-	-	-	8,21%	4,82%	9,09%	6,34%	7,14%
<b>TOTAL</b>		-	-	-	-	-	<b>195</b>	<b>249</b>	<b>341</b>	<b>363</b>	<b>1.148</b>	
NÃO VINCULADA À SEC. DE ESTADO DE EDUCAÇÃO	menos de 6 anos	-	-	-	-	-	-	-	-	-	-	
	6 anos	40	-	-	-	-	-	-	-	-	40	
	7 anos	89	69	1	-	-	-	-	-	-	159	
	8 anos	1	89	62	1	-	-	-	-	-	153	
	9 anos	-	1	74	104	1	-	-	-	-	180	
	10 anos	-	-	3	100	97	3	-	-	-	203	
	11 anos	-	-	-	1	81	137	3	-	-	222	
	12 anos	-	-	-	-	2	130	172	3	-	307	
	13 anos	-	-	-	-	-	12	108	182	3	305	
	14 anos	-	-	-	-	-	1	11	129	189	330	
	15 anos	-	-	-	-	-	-	2	22	121	145	
	acima de 15 anos	-	-	-	-	-	-	-	2	24	26	
	<b>Total de distorção idade-ano</b>		1	1	3	1	2	13	13	24	24	82
	<b>% Distorção</b>		0,77%	0,63%	2,14%	0,49%	1,10%	4,59%	4,39%	7,10%	7,12%	3,96%
<b>TOTAL</b>		<b>130</b>	<b>159</b>	<b>140</b>	<b>206</b>	<b>181</b>	<b>283</b>	<b>296</b>	<b>338</b>	<b>337</b>	<b>2.070</b>	

Fonte: CENSO ESCOLAR-SE/DF e INEP/MEC

Notas: 1) A idade foi obtida a partir do ano de nascimento informado no Censo Escolar, isto é, foi considerada a idade que o aluno completou no referido ano.

2) A taxa de distorção idade-ano expressa o percentual de alunos em cada ano, com idade superior à recomendada (Ensino Fundamental em 9 anos de escolarização - 6 a 14 anos).

3) Incluídos os alunos de Correção da Distorção Idade/Ano na Rede Pública Estadual.

# Caderno de Matrículas 2015

## REGIÃO ADMINISTRATIVA GAMA

### 5.4.2. MATRÍCULA INICIAL E TAXA DE DISTORÇÃO IDADE-ANO NO ENSINO FUNDAMENTAL EM 9 ANOS DE ESCOLARIZAÇÃO, SEGUNDO DEPENDÊNCIA ADMINISTRATIVA 2015

DEPENDÊNCIA ADMINISTRATIVA	IDADE	ANO									TOTAL GERAL	
		1º ANO	2º ANO	3º ANO	4º ANO	5º ANO	6º ANO	7º ANO	8º ANO	9º ANO		
PÚBLICA ESTADUAL	menos de 6 anos	-	-	-	-	-	-	-	-	-	-	-
	6 anos	447	-	-	-	-	-	-	-	-	447	-
	7 anos	1.081	458	-	-	-	-	-	-	-	1.539	-
	8 anos	31	1.111	556	-	-	-	-	-	-	1.698	-
	9 anos	2	45	1.118	639	5	-	-	-	-	1.809	-
	10 anos	-	11	247	988	715	9	-	-	-	1.970	-
	11 anos	-	5	75	186	945	790	9	-	-	2.010	-
	12 anos	-	-	37	95	248	1.109	778	27	-	2.294	-
	13 anos	-	-	16	42	103	444	979	745	-	2.329	-
	14 anos	-	-	9	18	52	271	416	953	-	1.719	-
	15 anos	-	1	5	11	17	129	242	415	-	820	-
	acima de 15 anos	-	-	3	5	13	40	118	262	-	441	-
	Total de distorção idade-ano		33	62	392	357	433	884	776	677	-	3.614
% Distorção		2,11%	3,80%	18,97%	17,99%	20,64%	31,66%	30,53%	28,18%	-	21,16%	-
TOTAL		1.561	1.631	2.066	1.984	2.098	2.792	2.542	2.402	-	17.076	-
PARTICULAR	menos de 6 anos	-	-	-	-	-	-	-	-	-	-	-
	6 anos	261	1	-	1	-	-	-	-	-	263	-
	7 anos	432	278	1	-	-	-	-	-	-	711	-
	8 anos	3	353	363	1	-	-	-	-	-	720	-
	9 anos	-	2	282	389	2	-	-	-	-	675	-
	10 anos	-	2	5	302	387	4	1	-	-	701	-
	11 anos	-	-	3	10	274	342	6	-	-	635	-
	12 anos	-	-	-	3	12	308	364	10	-	697	-
	13 anos	-	-	-	2	4	12	232	333	16	599	-
	14 anos	-	-	-	-	-	5	20	203	303	531	-
	15 anos	-	1	-	-	-	9	20	195	195	226	-
	acima de 15 anos	-	-	-	-	-	1	6	12	37	56	-
	Total de distorção idade-ano		3	5	8	15	16	19	35	32	37	170
% Distorção		0,43%	0,78%	1,22%	2,12%	2,36%	2,82%	5,49%	5,54%	6,72%	2,92%	-
TOTAL		696	637	654	708	679	673	638	578	551	5.814	-

FONTE: CENSO ESCOLAR-SEDF e INEP/MEC

Notas: 1) A idade foi obtida a partir do ano de nascimento informado no Censo Escolar, isto é, foi considerada a idade que o aluno completou no referido ano.

2) A taxa de distorção idade-ano expressa o percentual de alunos em cada ano, com idade superior à recomendada (Ensino Fundamental em 9 anos de escolarização - 6 a 14 anos).

3) Incluídos os alunos de Correção da Distorção Idade/Ano na Rede Pública Estadual.

## REGIÃO ADMINISTRATIVA TAGUATINGA

### 5.4.3. MATRÍCULA INICIAL E TAXA DE DISTORÇÃO IDADE-ANO NO ENSINO FUNDAMENTAL EM 9 ANOS DE ESCOLARIZAÇÃO, SEGUNDO DEPENDÊNCIA ADMINISTRATIVA 2015

DEPENDÊNCIA ADMINISTRATIVA	IDADE	ANO									TOTAL GERAL	
		1º ANO	2º ANO	3º ANO	4º ANO	5º ANO	6º ANO	7º ANO	8º ANO	9º ANO		
PÚBLICA ESTADUAL	menos de 6 anos	-	-	-	-	-	-	-	-	-	-	-
	6 anos	468	5	-	-	-	-	-	-	-	473	-
	7 anos	1.243	504	4	-	-	-	-	-	-	1.751	-
	8 anos	35	1.159	605	2	-	-	-	-	-	1.801	-
	9 anos	21	40	1.230	697	7	-	-	-	-	1.995	-
	10 anos	1	7	200	1.025	794	7	-	-	-	2.034	-
	11 anos	4	4	49	152	954	827	13	-	-	2.003	-
	12 anos	-	1	14	79	227	1.109	816	10	-	2.256	-
	13 anos	-	4	5	21	96	390	1.045	810	25	2.396	-
	14 anos	1	-	2	18	32	248	421	1.030	835	2.587	-
	15 anos	-	-	1	6	15	121	268	505	1.132	2.048	-
	acima de 15 anos	-	-	-	1	5	21	82	259	676	1.044	-
	Total de distorção idade-ano		62	56	271	277	375	780	771	764	676	4.032
% Distorção		3,50%	3,25%	12,84%	13,84%	17,61%	28,64%	29,15%	29,23%	25,34%	19,78%	-
TOTAL		1.773	1.724	2.110	2.001	2.130	2.723	2.645	2.614	2.668	20.388	-
PARTICULAR	menos de 6 anos	1	1	-	-	-	-	-	-	-	2	-
	6 anos	659	1	2	-	-	-	-	-	-	662	-
	7 anos	1.063	714	3	-	-	-	-	-	-	1.780	-
	8 anos	13	909	838	5	1	-	-	-	-	1.766	-
	9 anos	2	6	852	876	5	-	-	-	-	1.741	-
	10 anos	1	1	13	845	910	9	-	1	-	1.780	-
	11 anos	-	1	1	40	800	1.090	11	-	-	1.943	-
	12 anos	3	-	-	2	35	932	1.165	22	-	2.159	-
	13 anos	1	1	-	-	2	62	891	1.175	33	2.165	-
	14 anos	-	-	-	-	-	12	80	881	1.141	2.114	-
	15 anos	1	-	-	-	-	3	24	118	830	976	-
	acima de 15 anos	1	-	1	1	-	1	5	16	133	158	-
	Total de distorção idade-ano		22	9	15	43	37	78	109	134	133	580
% Distorção		1,26%	0,55%	0,88%	2,43%	2,11%	3,70%	5,01%	6,06%	6,22%	3,36%	-
TOTAL		1.745	1.634	1.710	1.769	1.753	2.109	2.176	2.213	2.137	17.246	-

FONTE: CENSO ESCOLAR-SEDF e INEP/MEC

Notas: 1) A idade foi obtida a partir do ano de nascimento informado no Censo Escolar, isto é, foi considerada a idade que o aluno completou no referido ano.

2) A taxa de distorção idade-ano expressa o percentual de alunos em cada ano, com idade superior à recomendada (Ensino Fundamental em 9 anos de escolarização - 6 a 14 anos).

3) Incluídos os alunos de Correção da Distorção Idade/Ano na Rede Pública Estadual.

# Caderno de Matrículas 2015

## REGIÃO ADMINISTRATIVA BRAZLÂNDIA

### 5.4.4. MATRÍCULA INICIAL E TAXA DE DISTORÇÃO IDADE-ANO NO ENSINO FUNDAMENTAL EM 9 ANOS DE ESCOLARIZAÇÃO, SEGUNDO DEPENDÊNCIA ADMINISTRATIVA 2015

DEPENDÊNCIA ADMINISTRATIVA	IDADE	ANO									TOTAL GERAL	
		1º ANO	2º ANO	3º ANO	4º ANO	5º ANO	6º ANO	7º ANO	8º ANO	9º ANO		
PÚBLICA ESTADUAL	menos de 6 anos	-	-	-	-	-	-	-	-	-	-	-
	6 anos	311	7	-	-	-	-	-	-	-	-	318
	7 anos	768	283	1	-	-	-	-	-	-	-	1.052
	8 anos	11	725	377	4	-	-	-	-	-	-	1.117
	9 anos	4	29	671	398	12	-	-	-	-	-	1.114
	10 anos	-	14	130	551	472	8	-	-	-	-	1.175
	11 anos	-	5	44	116	521	442	9	-	-	-	1.137
	12 anos	-	-	20	42	170	636	358	12	1	-	1.239
	13 anos	-	-	7	21	78	273	430	336	16	-	1.161
	14 anos	-	-	5	3	35	177	247	492	310	-	1.269
	15 anos	-	1	-	7	15	81	154	235	428	-	921
	acima de 15 anos	-	1	1	2	5	48	85	188	393	-	723
	Total de distorção idade-ano	-	15	50	207	191	303	579	486	423	393	2.647
	% Distorção	-	1,37%	4,69%	16,48%	16,70%	23,17%	34,77%	37,88%	33,49%	34,23%	23,58%
	TOTAL	-	1.094	1.065	1.256	1.144	1.308	1.665	1.283	1.263	1.148	11.226
	PARTICULAR	menos de 6 anos	-	-	-	-	-	-	-	-	-	-
6 anos		35	-	-	-	-	-	-	-	-	35	
7 anos		55	46	-	-	-	-	-	-	-	101	
8 anos		-	54	46	-	-	-	-	-	-	100	
9 anos		1	-	55	62	1	-	-	-	-	119	
10 anos		-	-	-	50	62	2	-	-	-	114	
11 anos		-	-	-	1	44	61	6	-	-	112	
12 anos		-	-	-	1	61	36	3	-	-	102	
13 anos		-	-	-	-	1	6	47	53	7	114	
14 anos		-	-	-	-	-	2	6	38	41	87	
15 anos		-	-	-	-	-	1	1	7	29	38	
acima de 15 anos		-	-	-	-	-	-	1	2	6	9	
Total de distorção idade-ano		-	1	-	-	2	2	9	8	9	6	37
% Distorção		-	1,10%	0,00%	0,00%	1,75%	1,83%	6,77%	8,25%	8,74%	7,23%	3,97%
TOTAL		-	91	100	101	114	109	133	97	103	83	931

FONTE: CENSO ESCOLAR-SE/DF e INEP/MEC

Notas: 1) A idade foi obtida a partir do ano de nascimento informado no Censo Escolar, isto é, foi considerada a idade que o aluno completou no referido ano.  
 2) A taxa de distorção idade-ano expressa o percentual de alunos em cada ano, com idade superior à recomendada (Ensino Fundamental em 9 anos de escolarização - 6 a 14 anos).  
 3) Incluídos os alunos de Correção da Distorção Idade/Ano na Rede Pública Estadual.

## REGIÃO ADMINISTRATIVA SOBRADINHO

### 5.4.5. MATRÍCULA INICIAL E TAXA DE DISTORÇÃO IDADE-ANO NO ENSINO FUNDAMENTAL EM 9 ANOS DE ESCOLARIZAÇÃO, SEGUNDO DEPENDÊNCIA ADMINISTRATIVA 2015

DEPENDÊNCIA ADMINISTRATIVA	IDADE	ANO									TOTAL GERAL	
		1º ANO	2º ANO	3º ANO	4º ANO	5º ANO	6º ANO	7º ANO	8º ANO	9º ANO		
PÚBLICA ESTADUAL	menos de 6 anos	-	-	-	-	-	-	-	-	-	-	-
	6 anos	269	-	-	-	-	-	-	-	-	-	269
	7 anos	767	265	-	-	-	-	-	-	-	-	1.032
	8 anos	21	668	299	1	-	-	-	-	-	-	989
	9 anos	9	23	652	349	3	-	-	-	-	-	1.036
	10 anos	3	4	133	549	355	4	-	-	-	-	1.048
	11 anos	-	4	42	146	518	355	6	-	-	-	1.071
	12 anos	-	2	9	54	154	544	338	10	-	-	1.111
	13 anos	-	-	4	18	66	239	434	334	-	-	1.095
	14 anos	1	-	1	9	31	160	229	456	-	-	887
	15 anos	-	-	1	4	16	88	138	260	-	-	507
	acima de 15 anos	-	-	-	1	1	41	62	158	-	-	263
	Total de distorção idade-ano	-	34	33	190	232	268	528	429	418	-	2.132
	% Distorção	-	3,18%	3,42%	16,65%	20,51%	23,43%	36,90%	35,54%	34,32%	-	22,91%
	TOTAL	-	1.070	966	1.141	1.131	1.144	1.431	1.207	1.218	-	9.308
	PARTICULAR CONVENIADA	menos de 6 anos	-	-	-	-	-	-	-	-	-	-
6 anos		18	-	-	-	-	-	-	-	-	18	
7 anos		2	-	-	-	-	-	-	-	-	2	
8 anos		-	11	-	-	-	-	-	-	-	11	
9 anos		-	-	14	-	-	-	-	-	-	14	
10 anos		-	-	-	19	-	-	-	-	-	19	
11 anos		-	-	-	-	14	25	-	-	-	39	
12 anos		-	-	-	1	-	5	16	-	-	22	
13 anos		-	-	-	-	-	-	-	7	-	7	
14 anos		-	-	-	-	-	-	-	-	7	7	
15 anos		-	-	-	-	-	-	-	-	-	-	
acima de 15 anos		-	-	-	-	-	-	-	-	-	-	
Total de distorção idade-ano		-	-	-	-	1	-	-	-	-	1	
% Distorção		-	-	-	-	5,00%	-	-	-	-	0,72%	
TOTAL		-	20	11	14	20	14	30	16	7	7	139
PARTICULAR		menos de 6 anos	2	-	-	-	-	-	-	-	-	2
	6 anos	229	-	-	-	-	-	-	-	-	229	
	7 anos	296	224	-	-	-	-	-	-	-	520	
	8 anos	3	251	264	1	-	-	-	-	-	519	
	9 anos	1	5	275	266	1	-	-	-	-	548	
	10 anos	-	-	9	225	294	3	-	-	-	531	
	11 anos	-	-	-	8	219	271	4	-	-	502	
	12 anos	-	-	1	1	6	230	277	9	-	524	
	13 anos	-	-	-	-	4	14	211	306	10	545	
	14 anos	-	-	-	-	1	34	190	263	-	489	
	15 anos	-	-	-	-	-	1	4	22	183	210	
	acima de 15 anos	-	-	-	-	-	1	2	11	44	58	
	Total de distorção idade-ano	-	4	5	10	9	12	16	40	33	44	173
	% Distorção	-	0,75%	1,04%	1,82%	1,80%	2,28%	3,08%	7,52%	6,13%	8,80%	3,70%
	TOTAL	-	531	480	549	501	526	520	532	538	500	4.677

FONTE: CENSO ESCOLAR-SE/DF e INEP/MEC

Notas: 1) A idade foi obtida a partir do ano de nascimento informado no Censo Escolar, isto é, foi considerada a idade que o aluno completou no referido ano.  
 2) A taxa de distorção idade-ano expressa o percentual de alunos em cada ano, com idade superior à recomendada (Ensino Fundamental em 9 anos de escolarização - 6 a 14 anos).  
 3) Incluídos os alunos de Correção da Distorção Idade/Ano na Rede Pública Estadual.

# Caderno de Matrículas 2015

## REGIÃO ADMINISTRATIVA PLANALTIMA

### 5.4.6. MATRÍCULA INICIAL E TAXA DE DISTORÇÃO IDADE-ANO NO ENSINO FUNDAMENTAL EM 9 ANOS DE ESCOLARIZAÇÃO, SEGUNDO DEPENDÊNCIA ADMINISTRATIVA 2015

DEPENDÊNCIA ADMINISTRATIVA	IDADE	ANO									TOTAL GERAL			
		1º ANO	2º ANO	3º ANO	4º ANO	5º ANO	6º ANO	7º ANO	8º ANO	9º ANO				
PÚBLICA ESTADUAL	menos de 6 anos	-	-	-	-	-	-	-	-	-	-	-	-	-
	6 anos	683	-	-	-	-	-	-	-	-	-	-	-	683
	7 anos	1.921	776	-	-	-	-	-	-	-	-	-	-	2.699
	8 anos	66	1.868	712	8	-	-	-	-	-	-	-	-	2.654
	9 anos	16	84	1.975	681	12	-	-	-	-	-	-	-	2.768
	10 anos	2	19	361	1.496	966	47	-	-	-	-	-	-	2.881
	11 anos	2	4	165	333	1.400	1.010	40	-	-	-	-	-	2.954
	12 anos	-	5	63	127	375	1.367	889	41	-	-	-	-	2.857
	13 anos	-	-	24	61	186	680	1.143	738	-	-	-	-	2.832
	14 anos	-	1	6	26	97	518	645	1.017	-	-	-	-	2.310
	15 anos	-	-	6	14	37	279	436	524	-	-	-	-	1.296
	acima de 15 anos	-	-	1	6	14	119	221	405	1	-	-	-	767
	<b>Total de distorção idade-ano</b>		<b>86</b>	<b>113</b>	<b>616</b>	<b>567</b>	<b>709</b>	<b>1.596</b>	<b>1.302</b>	<b>929</b>	<b>1</b>			<b>5.919</b>
	<b>% Distorção</b>		<b>3,20%</b>	<b>4,10%</b>	<b>18,64%</b>	<b>20,60%</b>	<b>23,04%</b>	<b>39,70%</b>	<b>38,59%</b>	<b>34,09%</b>	<b>100,00%</b>			<b>23,96%</b>
<b>TOTAL</b>		<b>2.690</b>	<b>2.757</b>	<b>3.305</b>	<b>2.752</b>	<b>3.077</b>	<b>4.020</b>	<b>3.374</b>	<b>2.725</b>	<b>1</b>			<b>24.701</b>	
PARTICULAR	menos de 6 anos	-	-	-	-	-	-	-	-	-	-	-	-	-
	6 anos	100	-	-	-	-	-	-	-	-	-	-	-	100
	7 anos	238	82	-	-	-	-	-	-	-	-	-	-	320
	8 anos	2	210	133	1	-	-	-	-	-	-	-	-	346
	9 anos	1	-	174	168	-	-	-	-	-	-	-	-	343
	10 anos	1	-	5	156	183	2	-	-	-	-	-	-	347
	11 anos	-	-	-	7	141	162	3	-	-	-	-	-	313
	12 anos	-	-	-	-	11	146	149	3	-	-	-	-	309
	13 anos	-	-	-	-	-	9	151	162	7	-	-	-	330
	14 anos	-	-	-	-	-	5	16	113	159	-	-	-	293
	15 anos	-	-	-	-	-	-	9	12	121	-	-	-	142
	acima de 15 anos	-	-	-	-	-	-	2	6	20	-	-	-	28
	<b>Total de distorção idade-ano</b>		<b>4</b>	<b>5</b>	<b>7</b>	<b>12</b>	<b>14</b>	<b>27</b>	<b>18</b>	<b>20</b>	<b>107</b>			<b>373%</b>
	<b>% Distorção</b>		<b>1,17%</b>	<b>0,00%</b>	<b>1,60%</b>	<b>2,11%</b>	<b>3,57%</b>	<b>4,32%</b>	<b>8,18%</b>	<b>6,08%</b>	<b>6,51%</b>			<b>3,73%</b>
<b>TOTAL</b>		<b>342</b>	<b>292</b>	<b>312</b>	<b>332</b>	<b>336</b>	<b>324</b>	<b>330</b>	<b>296</b>	<b>307</b>			<b>2.871</b>	

FONTES: CENSO ESCOLAR-SEDF e INEP/MEC

Notas: 1) A idade foi obtida a partir do ano de nascimento informado no Censo Escolar, isto é, foi considerada a idade que o aluno completou no referido ano.

2) A taxa de distorção idade-ano expressa o percentual de alunos em cada ano, com idade superior à recomendada (Ensino Fundamental em 9 anos de escolarização - 6 a 14 anos).

3) Incluídos os alunos de Correção da Distorção Idade/Ano na Rede Pública Estadual.

## REGIÃO ADMINISTRATIVA PARANÓÁ

### 5.4.7. MATRÍCULA INICIAL E TAXA DE DISTORÇÃO IDADE-ANO NO ENSINO FUNDAMENTAL EM 9 ANOS DE ESCOLARIZAÇÃO, SEGUNDO DEPENDÊNCIA ADMINISTRATIVA 2015

DEPENDÊNCIA ADMINISTRATIVA	IDADE	ANO									TOTAL GERAL			
		1º ANO	2º ANO	3º ANO	4º ANO	5º ANO	6º ANO	7º ANO	8º ANO	9º ANO				
PÚBLICA ESTADUAL	menos de 6 anos	-	-	-	-	-	-	-	-	-	-	-	-	-
	6 anos	277	1	-	-	-	-	-	-	-	-	-	-	278
	7 anos	771	315	-	-	-	-	-	-	-	-	-	-	1.086
	8 anos	43	864	283	1	-	-	-	-	-	-	-	-	1.191
	9 anos	6	75	831	289	10	1	-	-	-	-	-	-	1.212
	10 anos	4	11	206	709	356	2	-	-	-	-	-	-	1.288
	11 anos	1	3	71	190	578	461	4	-	-	-	-	-	1.308
	12 anos	1	4	25	57	151	736	338	6	-	-	-	-	1.318
	13 anos	-	2	11	32	63	358	578	350	-	-	-	-	1.394
	14 anos	-	1	4	15	37	234	308	520	-	-	-	-	1.119
	15 anos	3	-	1	5	20	96	227	285	-	-	-	-	637
	acima de 15 anos	-	-	-	4	303	277	34	117	216	-	-	-	381
	<b>Total de distorção idade-ano</b>		<b>59</b>	<b>96</b>	<b>322</b>	<b>303</b>	<b>277</b>	<b>722</b>	<b>652</b>	<b>876</b>	<b>-</b>			<b>3.306</b>
	<b>% Distorção</b>		<b>5,24%</b>	<b>7,52%</b>	<b>22,42%</b>	<b>23,27%</b>	<b>22,69%</b>	<b>37,57%</b>	<b>41,48%</b>	<b>1,161</b>	<b>-</b>			<b>29,49%</b>
<b>TOTAL</b>		<b>1.106</b>	<b>1.276</b>	<b>1.436</b>	<b>1.302</b>	<b>1.221</b>	<b>1.922</b>	<b>1.572</b>	<b>1.377</b>	<b>-</b>			<b>11.212</b>	
PARTICULAR CONVENIADA	menos de 6 anos	-	-	-	-	-	-	-	-	-	-	-	-	-
	6 anos	24	-	-	-	-	-	-	-	-	-	-	-	24
	7 anos	106	33	-	-	-	-	-	-	-	-	-	-	139
	8 anos	1	77	28	-	-	-	-	-	-	-	-	-	106
	9 anos	-	-	68	35	-	-	-	-	-	-	-	-	103
	10 anos	1	-	3	38	28	-	-	-	-	-	-	-	70
	11 anos	-	-	-	9	45	-	-	-	-	-	-	-	54
	12 anos	-	-	-	-	10	-	-	-	-	-	-	-	10
	13 anos	-	-	-	-	4	-	-	-	-	-	-	-	4
	14 anos	-	-	-	-	1	-	-	-	-	-	-	-	1
	15 anos	-	-	-	-	-	-	-	-	-	-	-	-	-
	acima de 15 anos	-	-	-	-	-	-	-	-	-	-	-	-	-
	<b>Total de distorção idade-ano</b>		<b>2</b>	<b>-</b>	<b>3</b>	<b>9</b>	<b>15</b>	<b>-</b>	<b>-</b>	<b>-</b>	<b>-</b>			<b>29</b>
	<b>% Distorção</b>		<b>1,52%</b>	<b>-</b>	<b>3,03%</b>	<b>10,98%</b>	<b>17,05%</b>	<b>-</b>	<b>-</b>	<b>-</b>	<b>-</b>			<b>5,68%</b>
<b>TOTAL</b>		<b>132</b>	<b>110</b>	<b>99</b>	<b>82</b>	<b>88</b>	<b>-</b>	<b>-</b>	<b>-</b>	<b>-</b>			<b>511</b>	
PARTICULAR	menos de 6 anos	-	-	-	-	-	-	-	-	-	-	-	-	-
	6 anos	37	3	-	-	-	-	-	-	-	-	-	-	40
	7 anos	129	62	-	-	-	-	-	-	-	-	-	-	191
	8 anos	4	119	69	-	-	-	-	-	-	-	-	-	192
	9 anos	-	5	79	71	-	-	-	-	-	-	-	-	155
	10 anos	-	-	5	73	70	1	-	-	-	-	-	-	149
	11 anos	-	-	-	6	64	55	2	-	-	-	-	-	127
	12 anos	-	-	1	1	5	46	41	1	-	-	-	-	95
	13 anos	-	-	1	-	2	11	41	42	1	-	-	-	98
	14 anos	-	-	-	-	-	1	5	23	35	-	-	-	64
	15 anos	1	-	-	-	-	2	7	29	19	-	-	-	37
	acima de 15 anos	-	-	-	-	-	-	1	3	13	-	-	-	17
	<b>Total de distorção idade-ano</b>		<b>5</b>	<b>5</b>	<b>7</b>	<b>7</b>	<b>7</b>	<b>12</b>	<b>8</b>	<b>10</b>	<b>13</b>			<b>74</b>
	<b>% Distorção</b>		<b>2,92%</b>	<b>2,65%</b>	<b>4,52%</b>	<b>4,64%</b>	<b>4,96%</b>	<b>10,53%</b>	<b>8,70%</b>	<b>13,16%</b>	<b>16,67%</b>			<b>6,34%</b>
<b>TOTAL</b>		<b>171</b>	<b>189</b>	<b>155</b>	<b>151</b>	<b>141</b>	<b>114</b>	<b>92</b>	<b>76</b>	<b>78</b>			<b>1.167</b>	

FONTES: CENSO ESCOLAR-SEDF e INEP/MEC

Notas: 1) A idade foi obtida a partir do ano de nascimento informado no Censo Escolar, isto é, foi considerada a idade que o aluno completou no referido ano.

2) A taxa de distorção idade-ano expressa o percentual de alunos em cada ano, com idade superior à recomendada (Ensino Fundamental em 9 anos de escolarização - 6 a 14 anos).

3) Incluídos os alunos de Correção da Distorção Idade/Ano na Rede Pública Estadual.

# Caderno de Matrículas 2015

## REGIÃO ADMINISTRATIVA NÚCLEO BANDEIRANTE

### 5.4.8. MATRÍCULA INICIAL E TAXA DE DISTRORÇÃO IDADE-ANO NO ENSINO FUNDAMENTAL EM 9 ANOS DE ESCOLARIZAÇÃO, SEGUNDO DEPENDÊNCIA ADMINISTRATIVA 2015

DEPENDÊNCIA ADMINISTRATIVA	IDADE	ANO									TOTAL GERAL	
		1º ANO	2º ANO	3º ANO	4º ANO	5º ANO	6º ANO	7º ANO	8º ANO	9º ANO		
PÚBLICA ESTADUAL	menos de 6 anos	-	-	-	-	-	-	-	-	-	-	-
	6 anos	62	-	-	-	-	-	-	-	-	-	62
	7 anos	182	63	-	-	-	-	-	-	-	-	245
	8 anos	29	190	92	-	-	-	-	-	-	-	311
	9 anos	1	9	177	95	-	-	-	-	-	-	282
	10 anos	-	-	35	167	112	-	-	-	-	-	314
	11 anos	-	-	10	16	141	85	5	-	-	-	257
	12 anos	-	-	5	11	40	128	81	3	-	-	268
	13 anos	-	-	1	3	11	46	116	83	-	-	260
	14 anos	-	-	-	1	-	29	51	120	-	-	201
	15 anos	-	-	-	1	1	23	26	66	-	-	117
	acima de 15 anos	-	-	-	-	-	8	16	44	-	-	68
	<b>Total de distorção idade-ano</b>		30	9	51	32	52	106	93	110	-	483
	<b>% Distorção</b>		10,95%	3,44%	15,94%	10,88%	17,05%	33,23%	31,53%	34,81%	-	20,25%
	<b>TOTAL</b>		<b>274</b>	<b>262</b>	<b>320</b>	<b>294</b>	<b>305</b>	<b>319</b>	<b>295</b>	<b>316</b>	-	<b>2.385</b>
	PARTICULAR	menos de 6 anos	-	-	-	-	-	-	-	-	-	-
		6 anos	59	1	-	-	-	-	-	-	-	60
7 anos		120	54	-	-	-	-	-	-	-	174	
8 anos		1	79	70	4	-	-	-	-	-	154	
9 anos		-	4	107	94	-	-	-	-	-	205	
10 anos		-	-	2	79	86	1	-	-	-	168	
11 anos		-	-	1	2	72	109	1	-	-	185	
12 anos		-	-	-	1	5	87	132	2	-	227	
13 anos		-	-	-	-	1	13	93	95	1	203	
14 anos		-	-	-	-	-	1	12	89	97	199	
15 anos		-	-	1	-	-	-	-	13	84	98	
acima de 15 anos		-	-	-	1	-	1	-	5	15	22	
<b>Total de distorção idade-ano</b>			1	4	4	4	6	15	12	18	15	79
<b>% Distorção</b>			0,56%	2,90%	2,21%	2,21%	3,66%	7,08%	5,04%	8,82%	7,61%	4,66%
<b>TOTAL</b>			<b>180</b>	<b>138</b>	<b>181</b>	<b>181</b>	<b>164</b>	<b>212</b>	<b>238</b>	<b>204</b>	<b>197</b>	<b>1.695</b>

Fonte: CENSO ESCOLAR-SE/DF e INEP/MEC

Notas: 1) A idade foi obtida a partir do ano de nascimento informado no Censo Escolar, isto é, foi considerada a idade que o aluno completou no referido ano.

2) A taxa de distorção idade-ano expressa o percentual de alunos em cada ano, com idade superior à recomendada (Ensino Fundamental em 9 anos de escolarização - 6 a 14 anos).

3) Incluídos os alunos de Correção da Distorção Idade/Ano na Rede Pública Estadual.

## REGIÃO ADMINISTRATIVA CEILÂNDIA

### 5.4.9. MATRÍCULA INICIAL E TAXA DE DISTRORÇÃO IDADE-ANO NO ENSINO FUNDAMENTAL EM 9 ANOS DE ESCOLARIZAÇÃO, SEGUNDO DEPENDÊNCIA ADMINISTRATIVA 2015

DEPENDÊNCIA ADMINISTRATIVA	IDADE	ANO									TOTAL GERAL	
		1º ANO	2º ANO	3º ANO	4º ANO	5º ANO	6º ANO	7º ANO	8º ANO	9º ANO		
PÚBLICA ESTADUAL	menos de 6 anos	-	-	-	-	-	-	-	-	-	-	
	6 anos	1.499	8	-	-	-	-	-	-	-	1.507	
	7 anos	3.544	1.553	13	-	-	-	-	-	-	5.110	
	8 anos	127	3.337	1.656	17	-	-	-	-	-	5.137	
	9 anos	23	196	3.420	1.790	42	-	-	-	-	5.471	
	10 anos	3	42	680	2.781	2.084	9	-	-	-	5.599	
	11 anos	5	11	246	596	2.738	1.948	30	-	-	5.574	
	12 anos	1	6	88	210	727	2.971	1.670	62	1	5.736	
	13 anos	-	-	36	87	262	1.203	2.365	1.641	99	5.693	
	14 anos	-	1	19	48	127	790	1.229	2.077	1.570	5.861	
	15 anos	1	-	7	15	52	421	748	1.057	2.100	4.401	
	acima de 15 anos	-	-	2	3	8	84	234	641	1.419	2.391	
	<b>Total de distorção idade-ano</b>		160	256	1.078	959	1.176	2.498	2.211	1.698	1.419	11.455
	<b>% Distorção</b>		3,08%	4,97%	17,48%	17,29%	19,47%	33,64%	35,23%	31,00%	27,35%	21,83%
	<b>TOTAL</b>		<b>5.203</b>	<b>5.154</b>	<b>6.167</b>	<b>5.547</b>	<b>6.040</b>	<b>7.426</b>	<b>6.276</b>	<b>5.478</b>	<b>5.189</b>	<b>52.480</b>
	PARTICULAR	menos de 6 anos	4	-	1	-	-	-	-	-	-	5
		6 anos	367	-	-	-	-	-	-	-	-	367
7 anos		675	391	2	-	-	-	-	-	-	1.068	
8 anos		1	598	430	5	-	-	-	-	-	1.034	
9 anos		-	-	619	459	1	-	-	-	-	1.079	
10 anos		-	-	13	543	500	4	-	-	-	1.060	
11 anos		-	-	3	19	547	527	10	-	7	1.113	
12 anos		-	-	-	1	23	447	566	8	5	1.050	
13 anos		-	2	-	-	2	31	412	478	18	943	
14 anos		-	-	-	-	-	7	50	427	406	890	
15 anos		1	-	-	-	-	4	20	43	372	440	
acima de 15 anos		1	1	-	1	-	1	6	20	53	83	
<b>Total de distorção idade-ano</b>			3	3	16	21	25	43	76	63	53	303
<b>% Distorção</b>			0,29%	0,30%	1,50%	2,04%	2,33%	4,21%	7,14%	6,45%	6,16%	3,32%
<b>TOTAL</b>			<b>1.049</b>	<b>992</b>	<b>1.068</b>	<b>1.028</b>	<b>1.073</b>	<b>1.021</b>	<b>1.064</b>	<b>976</b>	<b>861</b>	<b>9.132</b>

Fonte: CENSO ESCOLAR-SE/DF e INEP/MEC

Notas: 1) A idade foi obtida a partir do ano de nascimento informado no Censo Escolar, isto é, foi considerada a idade que o aluno completou no referido ano.

2) A taxa de distorção idade-ano expressa o percentual de alunos em cada ano, com idade superior à recomendada (Ensino Fundamental em 9 anos de escolarização - 6 a 14 anos).

3) Incluídos os alunos de Correção da Distorção Idade/Ano na Rede Pública Estadual.

# Caderno de Matrículas 2015

## REGIÃO ADMINISTRATIVA GUARÁ

### 5.4.10. MATRÍCULA INICIAL E TAXA DE DISTORÇÃO IDADE-ANO NO ENSINO FUNDAMENTAL EM 9 ANOS DE ESCOLARIZAÇÃO, SEGUNDO DEPENDÊNCIA ADMINISTRATIVA

2015

DEPENDÊNCIA ADMINISTRATIVA	IDADE	ANO									TOTAL GERAL	
		1º ANO	2º ANO	3º ANO	4º ANO	5º ANO	6º ANO	7º ANO	8º ANO	9º ANO		
PÚBLICA ESTADUAL	menos de 6 anos	-	-	-	-	-	-	-	-	-	-	-
	6 anos	173	1	-	-	-	-	-	-	-	-	174
	7 anos	416	148	-	-	-	-	-	-	-	-	564
	8 anos	9	409	208	2	-	-	-	-	-	-	628
	9 anos	2	25	383	212	2	-	-	-	-	-	624
	10 anos	-	7	60	307	268	3	-	-	-	-	645
	11 anos	-	3	30	61	345	270	8	-	-	-	717
	12 anos	-	2	10	25	65	392	373	3	-	-	870
	13 anos	1	-	7	14	39	167	557	320	13	-	1.118
	14 anos	-	1	1	4	15	112	314	452	311	-	1.210
	15 anos	-	-	-	2	7	66	217	245	453	-	990
	acima de 15 anos	-	-	-	-	1	23	111	204	395	-	734
	<b>Total de distorção idade-ano</b>		12	38	108	106	127	368	642	449	395	<b>2.245</b>
	<b>% Distorção</b>		2,00%	6,38%	15,45%	16,91%	17,12%	35,62%	40,63%	36,68%	33,70%	<b>27,13%</b>
<b>TOTAL</b>		<b>601</b>	<b>596</b>	<b>699</b>	<b>627</b>	<b>742</b>	<b>1.033</b>	<b>1.580</b>	<b>1.224</b>	<b>1.172</b>	<b>8.274</b>	
PARTICULAR	menos de 6 anos	-	-	-	-	-	-	-	-	-	-	
	6 anos	252	1	1	-	-	-	-	-	-	254	
	7 anos	370	242	1	-	-	-	-	-	-	613	
	8 anos	5	251	264	-	-	-	-	-	-	520	
	9 anos	-	3	219	243	-	-	-	-	-	465	
	10 anos	-	1	8	206	270	2	-	-	-	487	
	11 anos	-	-	-	7	178	261	5	-	-	451	
	12 anos	-	-	-	1	8	175	246	5	-	435	
	13 anos	-	-	-	-	3	9	170	215	3	400	
	14 anos	-	-	-	-	-	3	14	142	195	354	
	15 anos	-	-	-	-	-	-	6	19	151	176	
	acima de 15 anos	-	-	-	-	-	-	-	5	25	30	
	<b>Total de distorção idade-ano</b>		5	4	8	8	11	12	20	24	25	<b>117</b>
	<b>% Distorção</b>		0,80%	0,80%	1,62%	1,75%	2,40%	2,67%	4,54%	6,22%	6,68%	<b>2,80%</b>
<b>TOTAL</b>		<b>627</b>	<b>498</b>	<b>493</b>	<b>457</b>	<b>459</b>	<b>450</b>	<b>441</b>	<b>386</b>	<b>374</b>	<b>4.185</b>	

FONTE: CENSO ESCOLAR-SE/DF e INEP/MEC

Notas: 1) A idade foi obtida a partir do ano de nascimento informado no Censo Escolar, isto é, foi considerada a idade que o aluno completou no referido ano.

2) A taxa de distorção idade-ano expressa o percentual de alunos em cada ano, com idade superior à recomendada (Ensino Fundamental em 9 anos de escolarização - 6 a 14 anos).

3) Incluídos os alunos de Correção da Distorção Idade/Ano na Rede Pública Estadual.

## REGIÃO ADMINISTRATIVA CRUZEIRO

### 5.4.11. MATRÍCULA INICIAL E TAXA DE DISTORÇÃO IDADE-ANO NO ENSINO FUNDAMENTAL EM 9 ANOS DE ESCOLARIZAÇÃO, SEGUNDO DEPENDÊNCIA ADMINISTRATIVA

2015

DEPENDÊNCIA ADMINISTRATIVA	IDADE	ANO									TOTAL GERAL	
		1º ANO	2º ANO	3º ANO	4º ANO	5º ANO	6º ANO	7º ANO	8º ANO	9º ANO		
PÚBLICA ESTADUAL	menos de 6 anos	-	-	-	-	-	-	-	-	-	-	
	6 anos	51	-	-	-	-	-	-	-	-	51	
	7 anos	113	53	-	-	-	-	-	-	-	166	
	8 anos	5	99	57	-	-	-	-	-	-	161	
	9 anos	-	7	102	77	-	-	-	-	-	186	
	10 anos	-	2	24	115	80	1	-	-	-	222	
	11 anos	-	-	5	21	106	89	1	-	-	222	
	12 anos	-	-	4	4	30	132	95	-	-	265	
	13 anos	-	-	-	4	6	54	105	98	-	267	
	14 anos	-	-	-	1	6	34	51	121	-	213	
	15 anos	-	-	-	3	2	8	32	80	-	125	
	acima de 15 anos	-	-	-	-	-	6	10	33	-	49	
	<b>Total de distorção idade-ano</b>		5	9	33	33	44	102	93	332	-	<b>651</b>
	<b>% Distorção</b>		2,96%	5,59%	17,19%	14,67%	19,13%	31,48%	31,63%	100,00%	-	<b>33,78%</b>
<b>TOTAL</b>		<b>169</b>	<b>161</b>	<b>192</b>	<b>225</b>	<b>230</b>	<b>324</b>	<b>294</b>	<b>332</b>	-	<b>1.927</b>	
PARTICULAR	menos de 6 anos	-	-	-	-	-	-	-	-	-	-	
	6 anos	77	-	-	-	-	-	-	-	-	77	
	7 anos	97	69	2	-	-	-	-	-	-	168	
	8 anos	6	111	82	-	-	-	-	-	-	199	
	9 anos	-	4	70	85	-	-	-	-	-	159	
	10 anos	-	-	2	87	83	-	-	-	-	172	
	11 anos	1	-	1	2	77	63	1	-	-	145	
	12 anos	-	-	-	1	-	46	76	-	-	123	
	13 anos	-	-	-	-	-	6	51	53	2	112	
	14 anos	-	-	-	-	-	-	7	44	47	98	
	15 anos	-	-	-	-	-	-	2	5	38	45	
	acima de 15 anos	-	-	-	-	-	-	-	2	9	11	
	<b>Total de distorção idade-ano</b>		7	4	3	3	6	9	7	9	9	<b>48</b>
	<b>% Distorção</b>		3,87%	2,17%	1,91%	0	-	5,22%	6,57%	6,73%	9,38%	<b>3,67%</b>
<b>TOTAL</b>		<b>181</b>	<b>184</b>	<b>157</b>	<b>175</b>	<b>160</b>	<b>115</b>	<b>137</b>	<b>104</b>	<b>96</b>	<b>1.309</b>	

FONTE: CENSO ESCOLAR-SE/DF e INEP/MEC

Notas: 1) A idade foi obtida a partir do ano de nascimento informado no Censo Escolar, isto é, foi considerada a idade que o aluno completou no referido ano.

2) A taxa de distorção idade-ano expressa o percentual de alunos em cada ano, com idade superior à recomendada (Ensino Fundamental em 9 anos de escolarização - 6 a 14 anos).

3) Incluídos os alunos de Correção da Distorção Idade/Ano na Rede Pública Estadual.



# Caderno de Matrículas 2015

## REGIÃO ADMINISTRATIVA SAMAMBAIA

### 5.4.12. MATRÍCULA INICIAL E TAXA DE DISTORÇÃO IDADE-ANO NO ENSINO FUNDAMENTAL EM 9 ANOS DE ESCOLARIZAÇÃO, SEGUNDO DEPENDÊNCIA ADMINISTRATIVA 2015

DEPENDÊNCIA ADMINISTRATIVA	IDADE	ANO									TOTAL GERAL	
		1º ANO	2º ANO	3º ANO	4º ANO	5º ANO	6º ANO	7º ANO	8º ANO	9º ANO		
PÚBLICA ESTADUAL	menos de 6 anos	9	-	-	-	-	-	-	-	-	-	9
	6 anos	915	14	-	-	-	-	-	-	-	-	929
	7 anos	1.577	918	71	-	-	-	-	-	-	-	2.566
	8 anos	64	1.498	909	82	1	-	-	-	-	-	2.554
	9 anos	11	63	1.470	940	157	-	-	-	-	-	2.641
	10 anos	2	22	320	1.140	1.157	16	4	-	-	-	2.661
	11 anos	2	7	110	218	1.064	1.095	66	4	-	-	2.566
	12 anos	1	5	42	75	275	1.419	942	154	5	-	2.918
	13 anos	1	-	12	26	107	594	1.217	873	146	-	2.976
	14 anos	-	-	10	21	53	301	446	995	738	-	2.564
	15 anos	-	-	5	9	25	136	273	404	813	-	1.665
	acima de 15 anos	-	-	2	3	7	40	77	137	451	-	717
	<b>Total de distorção idade-ano</b>		81	97	501	352	467	1.071	796	541	451	4.357
<b>% Distorção</b>		3,14%	3,84%	16,98%	14,00%	16,41%	29,74%	26,31%	21,08%	20,95%	17,59%	
<b>TOTAL</b>		2.582	2.527	2.951	2.514	2.846	3.601	3.025	2.567	2.153	24.766	
PARTICULAR	menos de 6 anos	-	-	-	-	-	-	-	-	-	-	-
	6 anos	181	-	-	-	-	-	-	-	-	-	181
	7 anos	363	214	2	-	-	-	-	-	-	-	579
	8 anos	6	322	236	-	-	-	-	-	-	-	564
	9 anos	2	2	260	268	4	-	-	-	-	-	536
	10 anos	-	-	12	268	279	2	-	-	-	-	561
	11 anos	-	-	-	23	251	239	8	-	-	-	521
	12 anos	-	-	-	6	15	230	231	4	-	-	486
	13 anos	-	-	-	1	8	21	190	216	8	-	444
	14 anos	-	-	-	-	7	25	134	157	-	-	323
	15 anos	-	-	-	-	-	1	5	25	151	-	182
	acima de 15 anos	-	1	-	-	-	2	1	7	28	-	39
	<b>Total de distorção idade-ano</b>		8	3	12	30	23	31	31	32	28	198
<b>% Distorção</b>		1,45%	0,56%	2,35%	5,30%	4,13%	6,18%	6,74%	8,29%	8,14%	4,48%	
<b>TOTAL</b>		552	539	510	566	557	502	460	386	344	4.416	

Fonte: CENSO ESCOLAR-SE/DF e INEP/MEC

Notas: 1) A idade foi obtida a partir do ano de nascimento informado no Censo Escolar, isto é, foi considerada a idade que o aluno completou no referido ano.

2) A taxa de distorção idade-ano expressa o percentual de alunos em cada ano, com idade superior à recomendada (Ensino Fundamental em 9 anos de escolarização - 6 a 14 anos).

3) Incluídos os alunos de Correção da Distorção Idade/Ano na Rede Pública Estadual.

## REGIÃO ADMINISTRATIVA SANTA MARIA

### 5.4.13. MATRÍCULA INICIAL E TAXA DE DISTORÇÃO IDADE-ANO NO ENSINO FUNDAMENTAL EM 9 ANOS DE ESCOLARIZAÇÃO, SEGUNDO DEPENDÊNCIA ADMINISTRATIVA 2015

DEPENDÊNCIA ADMINISTRATIVA	IDADE	ANO									TOTAL GERAL	
		1º ANO	2º ANO	3º ANO	4º ANO	5º ANO	6º ANO	7º ANO	8º ANO	9º ANO		
PÚBLICA ESTADUAL	menos de 6 anos	1	-	-	-	-	-	-	-	-	-	1
	6 anos	530	5	-	-	-	-	-	-	-	-	535
	7 anos	1.000	596	6	-	-	-	-	-	-	-	1.602
	8 anos	20	966	585	19	-	-	-	-	-	-	1.590
	9 anos	3	48	993	646	20	-	-	-	-	-	1.710
	10 anos	1	9	208	846	734	19	-	-	-	-	1.817
	11 anos	-	5	69	135	826	642	2	-	-	-	1.679
	12 anos	1	3	22	66	237	826	579	8	-	-	1.742
	13 anos	-	-	11	20	88	332	791	478	-	-	1.720
	14 anos	-	-	4	11	52	167	340	687	-	-	1.261
	15 anos	-	1	2	2	26	99	226	274	-	-	630
	acima de 15 anos	-	-	6	3	18	30	143	179	-	-	379
	<b>Total de distorção idade-ano</b>		25	66	322	237	421	628	709	453	-	2.861
<b>% Distorção</b>		1,61%	4,04%	16,89%	13,56%	21,04%	29,69%	34,07%	27,86%	-	19,51%	
<b>TOTAL</b>		1.556	1.633	1.906	1.748	2.001	2.115	2.081	1.626	-	14.666	
PARTICULAR	menos de 6 anos	-	-	-	-	-	-	-	-	-	-	-
	6 anos	106	-	-	-	-	-	-	-	-	-	106
	7 anos	166	95	-	1	-	-	-	-	-	-	262
	8 anos	6	137	91	-	-	-	-	-	-	-	234
	9 anos	-	11	111	126	2	-	-	-	-	-	250
	10 anos	-	-	4	106	93	3	-	-	-	-	206
	11 anos	-	-	2	8	83	89	1	-	-	-	183
	12 anos	-	-	-	3	4	67	127	5	1	-	207
	13 anos	-	-	-	-	2	6	151	107	3	-	269
	14 anos	-	-	-	-	-	3	82	153	119	-	357
	15 anos	-	-	-	-	-	2	18	62	107	-	189
	acima de 15 anos	1	-	-	-	-	-	3	14	58	-	76
	<b>Total de distorção idade-ano</b>		7	11	6	11	6	11	103	76	58	289
<b>% Distorção</b>		2,51%	4,53%	2,88%	4,51%	3,26%	6,47%	26,96%	22,29%	20,14%	12,36%	
<b>TOTAL</b>		279	243	208	244	184	170	382	341	288	2.339	

Fonte: CENSO ESCOLAR-SE/DF e INEP/MEC

Notas: 1) A idade foi obtida a partir do ano de nascimento informado no Censo Escolar, isto é, foi considerada a idade que o aluno completou no referido ano.

2) A taxa de distorção idade-ano expressa o percentual de alunos em cada ano, com idade superior à recomendada (Ensino Fundamental em 9 anos de escolarização - 6 a 14 anos).

3) Incluídos os alunos de Correção da Distorção Idade/Ano na Rede Pública Estadual.

# Caderno de Matrículas 2015

## REGIÃO ADMINISTRATIVA SÃO SEBASTIÃO

### 5.4.14. MATRÍCULA INICIAL E TAXA DE DISTORÇÃO IDADE-ANO NO ENSINO FUNDAMENTAL EM 9 ANOS DE ESCOLARIZAÇÃO, SEGUNDO DEPENDÊNCIA ADMINISTRATIVA

2015

DEPENDÊNCIA ADMINISTRATIVA	IDADE	ANO									TOTAL GERAL	
		1º ANO	2º ANO	3º ANO	4º ANO	5º ANO	6º ANO	7º ANO	8º ANO	9º ANO		
PÚBLICA ESTADUAL	menos de 6 anos	-	-	-	-	-	-	-	-	-	-	-
	6 anos	393	1	-	-	-	-	-	-	-	-	394
	7 anos	976	346	1	-	-	-	-	-	-	-	1.323
	8 anos	34	980	388	4	-	-	-	-	-	-	1.406
	9 anos	6	49	946	359	1	-	-	-	-	-	1.361
	10 anos	2	11	192	830	477	4	-	-	-	-	1.516
	11 anos	-	7	61	168	716	494	6	-	-	-	1.452
	12 anos	-	2	26	77	200	724	434	11	-	-	1.474
	13 anos	-	1	7	16	108	315	573	392	-	-	1.412
	14 anos	-	-	3	11	45	176	275	564	-	-	1.074
	15 anos	-	-	2	4	12	94	159	275	-	-	546
	acima de 15 anos	-	-	-	3	5	93	117	217	-	-	435
	<b>Total de distorção idade-ano</b>		42	70	291	279	370	678	551	492	-	2.773
<b>% Distorção</b>		2,98%	5,01%	17,90%	18,95%	23,66%	35,68%	35,23%	33,72%	-	22,38%	
<b>TOTAL</b>		1.411	1.397	1.626	1.472	1.564	1.900	1.564	1.459	-	12.393	
PARTICULAR	menos de 6 anos	-	-	-	-	-	-	-	-	-	-	
	6 anos	77	1	-	-	-	-	-	-	-	78	
	7 anos	118	64	-	-	-	-	-	-	-	182	
	8 anos	-	106	66	-	-	-	-	-	-	172	
	9 anos	-	-	76	74	-	-	-	-	-	150	
	10 anos	-	-	2	73	77	-	-	-	-	152	
	11 anos	-	-	-	-	72	70	-	-	-	142	
	12 anos	-	-	1	-	4	45	73	1	-	124	
	13 anos	-	-	-	-	-	2	50	62	4	118	
	14 anos	-	-	-	-	-	2	9	42	51	104	
	15 anos	-	-	-	-	-	-	4	14	42	60	
	acima de 15 anos	-	-	-	-	-	-	-	4	5	9	
	<b>Total de distorção idade-ano</b>		118	-	3	-	4	4	18	5	152	
<b>% Distorção</b>		60,51%	0,00%	2,07%	0,00%	2,61%	3,36%	0,00%	14,63%	4,90%	11,77%	
<b>TOTAL</b>		195	171	145	147	153	119	136	123	102	1.291	

FONTE: CENSO ESCOLAR-SE/DF e INEP/MEC

Notas: 1) A idade foi obtida a partir do ano de nascimento informado no Censo Escolar, isto é, foi considerada a idade que o aluno completou no referido ano.  
2) A taxa de distorção idade-ano expressa o percentual de alunos em cada ano, com idade superior à recomendada (Ensino Fundamental em 9 anos de escolarização - 6 a 14 anos).  
3) Incluídos os alunos de Correção da Distorção Idade/Ano na Rede Pública Estadual.

## REGIÃO ADMINISTRATIVA RECANTO DAS EMAS

### 5.4.15. MATRÍCULA INICIAL E TAXA DE DISTORÇÃO IDADE-ANO NO ENSINO FUNDAMENTAL EM 9 ANOS DE ESCOLARIZAÇÃO, SEGUNDO DEPENDÊNCIA ADMINISTRATIVA

2015

DEPENDÊNCIA ADMINISTRATIVA	IDADE	ANO									TOTAL GERAL
		1º ANO	2º ANO	3º ANO	4º ANO	5º ANO	6º ANO	7º ANO	8º ANO	9º ANO	
PÚBLICA ESTADUAL	menos de 6 anos	-	-	-	-	-	-	-	-	-	-
	6 anos	437	-	-	-	-	-	-	-	-	437
	7 anos	1.181	457	-	-	-	-	-	-	-	1.638
	8 anos	50	1.166	510	8	-	-	-	-	-	1.734
	9 anos	5	72	1.149	573	11	-	-	-	-	1.810
	10 anos	4	17	259	956	647	45	-	-	-	1.928
	11 anos	2	5	76	182	925	781	50	-	-	2.021
	12 anos	1	4	20	82	255	775	639	45	-	1.821
	13 anos	1	2	8	37	124	338	686	586	-	1.782
	14 anos	-	-	2	10	64	243	339	651	-	1.309
	15 anos	1	1	4	7	28	108	194	312	-	655
	acima de 15 anos	2	-	6	21	32	92	166	260	124	703
	<b>Total de distorção idade-ano</b>		66	101	375	339	503	781	699	572	124
<b>% Distorção</b>		3,92%	5,86%	18,44%	18,07%	24,11%	32,79%	33,70%	30,85%	100,00%	22,48%
<b>TOTAL</b>		1.684	1.724	2.034	1.876	2.086	2.382	2.074	1.854	124	15.838
PARTICULAR	menos de 6 anos	-	-	-	-	-	-	-	-	-	-
	6 anos	117	-	-	-	-	-	-	-	-	117
	7 anos	200	125	-	-	-	-	-	-	-	325
	8 anos	5	155	112	-	1	-	-	-	-	273
	9 anos	-	3	169	145	1	-	-	-	-	318
	10 anos	-	-	7	116	136	4	-	-	-	263
	11 anos	-	-	1	6	99	96	2	1	-	205
	12 anos	-	-	1	-	8	81	82	19	-	191
	13 anos	-	-	1	-	-	9	72	135	4	221
	14 anos	-	-	-	-	-	3	7	106	107	223
	15 anos	-	-	-	-	-	2	3	9	61	75
	acima de 15 anos	-	-	-	-	-	-	-	4	13	17
	<b>Total de distorção idade-ano</b>		5	3	10	6	8	14	10	13	13
<b>% Distorção</b>		1,55%	1,06%	3,44%	2,25%	3,27%	7,18%	6,02%	4,74%	7,03%	3,58%
<b>TOTAL</b>		322	283	291	267	245	195	166	274	185	2.228

FONTE: CENSO ESCOLAR-SE/DF e INEP/MEC

Notas: 1) A idade foi obtida a partir do ano de nascimento informado no Censo Escolar, isto é, foi considerada a idade que o aluno completou no referido ano.  
2) A taxa de distorção idade-ano expressa o percentual de alunos em cada ano, com idade superior à recomendada (Ensino Fundamental em 9 anos de escolarização - 6 a 14 anos).  
3) Incluídos os alunos de Correção da Distorção Idade/Ano na Rede Pública Estadual.

# Caderno de Matrículas 2015

## REGIÃO ADMINISTRATIVA LAGO SUL

### 5.4.16. MATRÍCULA INICIAL E TAXA DE DISTORÇÃO IDADE-ANO NO ENSINO FUNDAMENTAL EM 9 ANOS DE ESCOLARIZAÇÃO, SEGUNDO DEPENDÊNCIA ADMINISTRATIVA

2015

DEPENDÊNCIA ADMINISTRATIVA	IDADE	ANO									TOTAL GERAL	
		1º ANO	2º ANO	3º ANO	4º ANO	5º ANO	6º ANO	7º ANO	8º ANO	9º ANO		
PÚBLICA ESTADUAL	menos de 6 anos	-	-	-	-	-	-	-	-	-	-	-
	6 anos	30	-	-	-	-	-	-	-	-	-	30
	7 anos	68	32	-	-	-	-	-	-	-	-	100
	8 anos	-	71	39	-	-	-	-	-	-	-	110
	9 anos	-	2	82	29	1	-	-	-	-	-	114
	10 anos	-	-	11	49	33	-	-	-	-	-	93
	11 anos	-	-	3	4	50	65	-	-	-	-	122
	12 anos	-	-	-	2	19	106	62	2	-	-	191
	13 anos	-	-	-	-	3	32	99	39	-	-	173
	14 anos	-	-	-	-	1	17	35	82	-	-	135
	15 anos	-	-	-	-	-	5	17	51	-	-	73
	acima de 15 anos	-	-	-	-	-	1	3	19	-	-	23
	Total de distorção idade-ano		-	2	14	6	23	55	55	70	-	225
% Distorção		-	1,90%	10,37%	7,14%	21,50%	24,34%	25,46%	36,27%	-	19,33%	
TOTAL		98	105	135	84	107	226	216	193	-	1.164	
PARTICULAR	menos de 6 anos	-	-	-	-	-	-	-	-	-	-	
	6 anos	139	1	-	-	-	-	-	-	-	140	
	7 anos	280	175	-	-	-	-	-	-	-	455	
	8 anos	15	250	168	1	-	-	-	-	-	434	
	9 anos	-	12	215	184	1	-	-	-	-	412	
	10 anos	-	-	19	210	174	1	-	-	-	404	
	11 anos	-	-	-	19	190	161	-	-	-	370	
	12 anos	-	-	-	1	16	177	136	-	-	330	
	13 anos	-	-	-	1	1	13	157	137	1	310	
	14 anos	-	-	-	-	-	2	15	145	120	282	
	15 anos	1	-	-	-	-	-	5	14	87	107	
	acima de 15 anos	-	-	-	-	-	-	-	3	16	19	
	Total de distorção idade-ano		16	12	19	21	17	15	20	17	16	153
% Distorção		3,68%	2,74%	4,73%	5,05%	4,45%	4,24%	6,39%	5,69%	7,14%	4,69%	
TOTAL		435	438	402	416	382	354	313	299	224	3.263	

FONTE: CENSO ESCOLAR-SE/DF e INEP/MEC

Notas: 1) A idade foi obtida a partir do ano de nascimento informado no Censo Escolar, isto é, foi considerada a idade que o aluno completou no referido ano.

2) A taxa de distorção idade-ano expressa o percentual de alunos em cada ano, com idade superior à recomendada (Ensino Fundamental em 9 anos de escolarização - 6 a 14 anos).

3) Incluídos os alunos de Correção da Distorção Idade/Ano na Rede Pública Estadual.

## REGIÃO ADMINISTRATIVA RIACHO FUNDO

### 5.4.17. MATRÍCULA INICIAL E TAXA DE DISTORÇÃO IDADE-ANO NO ENSINO FUNDAMENTAL EM 9 ANOS DE ESCOLARIZAÇÃO, SEGUNDO DEPENDÊNCIA ADMINISTRATIVA

2015

DEPENDÊNCIA ADMINISTRATIVA	IDADE	ANO									TOTAL GERAL
		1º ANO	2º ANO	3º ANO	4º ANO	5º ANO	6º ANO	7º ANO	8º ANO	9º ANO	
PÚBLICA ESTADUAL	menos de 6 anos	-	-	-	-	-	-	-	-	-	-
	6 anos	92	-	-	-	-	-	-	-	-	92
	7 anos	244	142	-	-	-	-	-	-	-	386
	8 anos	11	238	134	-	-	-	-	-	-	383
	9 anos	-	14	330	157	-	-	-	-	-	501
	10 anos	-	5	56	297	150	-	-	-	-	508
	11 anos	-	-	20	48	247	127	3	-	-	445
	12 anos	-	-	6	14	65	185	151	1	-	422
	13 anos	-	-	3	6	20	63	202	168	-	462
	14 anos	-	-	1	3	13	34	91	206	-	348
	15 anos	-	-	1	1	4	19	43	96	-	164
	acima de 15 anos	-	-	-	-	-	6	16	58	-	80
	Total de distorção idade-ano		11	19	87	72	102	122	150	154	-
% Distorção		3,17%	4,76%	15,79%	13,69%	20,44%	28,11%	29,64%	29,11%	-	18,91%
TOTAL		347	399	551	526	499	434	506	529	-	3.791
PARTICULAR	menos de 6 anos	-	-	-	-	-	-	-	-	-	-
	6 anos	67	-	-	-	-	-	-	-	-	67
	7 anos	87	49	-	-	-	-	-	-	-	136
	8 anos	2	66	55	-	-	-	-	-	-	123
	9 anos	-	2	78	82	-	-	-	-	-	162
	10 anos	-	-	1	54	58	-	-	-	-	113
	11 anos	-	-	-	43	71	1	-	-	-	115
	12 anos	-	-	-	-	1	67	74	2	-	144
	13 anos	-	-	-	-	2	9	54	56	1	122
	14 anos	-	-	-	-	-	3	8	56	54	121
	15 anos	-	-	-	-	-	-	4	6	58	68
	acima de 15 anos	-	-	-	-	-	1	-	9	-	10
	Total de distorção idade-ano		2	2	1	-	3	13	12	6	9
% Distorção		0	0	0,75%	0,00%	2,88%	8,61%	8,51%	5,00%	7,38%	4,06%
TOTAL		156	117	134	136	104	151	141	120	122	1.181

FONTE: CENSO ESCOLAR-SE/DF e INEP/MEC

Notas: 1) A idade foi obtida a partir do ano de nascimento informado no Censo Escolar, isto é, foi considerada a idade que o aluno completou no referido ano.

2) A taxa de distorção idade-ano expressa o percentual de alunos em cada ano, com idade superior à recomendada (Ensino Fundamental em 9 anos de escolarização - 6 a 14 anos).

3) Incluídos os alunos de Correção da Distorção Idade/Ano na Rede Pública Estadual.

# Caderno de Matrículas 2015

## REGIÃO ADMINISTRATIVA LAGO NORTE

### 5.4.18. MATRÍCULA INICIAL E TAXA DE DISTORÇÃO IDADE-ANO NO ENSINO FUNDAMENTAL EM 9 ANOS DE ESCOLARIZAÇÃO, SEGUNDO DEPENDÊNCIA ADMINISTRATIVA

2015

DEPENDÊNCIA ADMINISTRATIVA	IDADE	ANO									TOTAL GERAL	
		1º ANO	2º ANO	3º ANO	4º ANO	5º ANO	6º ANO	7º ANO	8º ANO	9º ANO		
PÚBLICA ESTADUAL	menos de 6 anos	-	-	-	-	-	-	-	-	-	-	-
	6 anos	22	-	-	-	-	-	-	-	-	-	22
	7 anos	48	21	1	-	-	-	-	-	-	-	70
	8 anos	-	36	17	-	-	-	-	-	-	-	53
	9 anos	-	3	44	35	-	-	-	-	-	-	82
	10 anos	-	-	16	52	26	1	-	-	-	-	95
	11 anos	-	-	6	16	40	44	2	-	-	-	108
	12 anos	-	-	2	3	11	85	31	-	-	-	132
	13 anos	-	-	1	2	9	48	61	41	-	-	162
	14 anos	-	-	1	2	3	37	47	41	-	-	131
	15 anos	-	-	-	-	-	17	30	61	-	-	108
	acima de 15 anos	-	-	-	-	1	1	16	37	-	-	55
	<b>Total de distorção idade-ano</b>		3	26	23	24	103	93	98	-	-	370
	<b>% Distorção</b>		5,00%	29,55%	20,91%	26,67%	44,21%	49,73%	54,44%	-	-	36,35%
	<b>TOTAL</b>		<b>70</b>	<b>60</b>	<b>88</b>	<b>110</b>	<b>90</b>	<b>233</b>	<b>187</b>	<b>180</b>	-	<b>1.018</b>
PARTICULAR	menos de 6 anos	-	-	-	-	-	-	-	-	-	-	-
	6 anos	32	-	-	-	-	-	-	-	-	-	32
	7 anos	58	39	-	-	-	-	-	-	-	-	97
	8 anos	-	58	39	-	-	-	-	-	-	-	97
	9 anos	-	1	49	46	-	-	-	-	-	-	96
	10 anos	-	1	2	39	43	-	-	-	-	-	85
	11 anos	1	-	1	30	31	1	-	-	-	-	64
	12 anos	-	-	-	1	2	33	37	1	-	-	74
	13 anos	-	-	-	-	6	29	36	1	-	-	72
	14 anos	-	-	-	-	-	6	26	18	-	-	50
	15 anos	-	-	-	-	-	1	4	21	-	-	26
	acima de 15 anos	-	-	-	-	-	-	1	8	-	-	9
	<b>Total de distorção idade-ano</b>		1	2	2	2	2	6	7	5	8	35
	<b>% Distorção</b>		1,10%	2,02%	2,22%	2,30%	2,67%	8,57%	9,46%	7,35%	16,67%	4,99%
	<b>TOTAL</b>		<b>91</b>	<b>99</b>	<b>90</b>	<b>87</b>	<b>75</b>	<b>70</b>	<b>74</b>	<b>68</b>	<b>48</b>	<b>702</b>

FONTE: CENSO ESCOLAR-SE/DF e INEP/MEC

Notas: 1) A idade foi obtida a partir do ano de nascimento informado no Censo Escolar, isto é, foi considerada a idade que o aluno completou no referido ano.

2) A taxa de distorção idade-ano expressa o percentual de alunos em cada ano, com idade superior à recomendada (Ensino Fundamental em 9 anos de escolarização - 6 a 14 anos).

3) Incluídos os alunos de Correção da Distorção Idade/Ano na Rede Pública Estadual.

## REGIÃO ADMINISTRATIVA CANDANGOLÂNDIA

### 5.4.19. MATRÍCULA INICIAL E TAXA DE DISTORÇÃO IDADE-ANO NO ENSINO FUNDAMENTAL EM 9 ANOS DE ESCOLARIZAÇÃO, SEGUNDO DEPENDÊNCIA ADMINISTRATIVA

2015

DEPENDÊNCIA ADMINISTRATIVA	IDADE	ANO									TOTAL GERAL	
		1º ANO	2º ANO	3º ANO	4º ANO	5º ANO	6º ANO	7º ANO	8º ANO	9º ANO		
PÚBLICA ESTADUAL	menos de 6 anos	-	-	-	-	-	-	-	-	-	-	-
	6 anos	103	-	-	-	-	-	-	-	-	-	103
	7 anos	48	102	-	-	-	-	-	-	-	-	150
	8 anos	-	35	41	-	-	-	-	-	-	-	76
	9 anos	-	4	101	59	1	-	-	-	-	-	165
	10 anos	-	1	25	68	53	-	-	-	-	-	147
	11 anos	-	-	6	25	87	50	-	-	-	-	168
	12 anos	-	1	2	9	27	79	48	2	-	-	168
	13 anos	-	-	-	-	7	30	67	46	-	-	150
	14 anos	-	-	1	-	5	18	32	58	-	-	114
	15 anos	-	-	-	-	1	11	16	24	-	-	52
	acima de 15 anos	-	-	-	-	1	1	12	21	-	-	35
	<b>Total de distorção idade-ano</b>		-	6	34	34	41	60	103	-	-	338
	<b>% Distorção</b>		0,00%	4,20%	19,32%	21,12%	22,53%	31,75%	34,29%	68,21%	-	25,45%
	<b>TOTAL</b>		<b>151</b>	<b>143</b>	<b>176</b>	<b>161</b>	<b>182</b>	<b>189</b>	<b>175</b>	<b>151</b>	-	<b>1.328</b>
PARTICULAR	menos de 6 anos	-	-	-	-	-	-	-	-	-	-	-
	6 anos	1	-	-	-	-	-	-	-	-	-	1
	7 anos	13	5	-	-	-	-	-	-	-	-	18
	8 anos	-	5	5	-	-	-	-	-	-	-	10
	9 anos	-	-	4	3	-	-	-	-	-	-	7
	10 anos	-	-	-	5	8	-	-	-	-	-	13
	11 anos	-	-	-	1	2	-	-	-	-	-	3
	12 anos	-	-	-	-	-	-	-	-	-	-	-
	13 anos	-	-	-	-	-	-	-	-	-	-	-
	14 anos	-	-	-	-	-	-	-	-	-	-	-
	15 anos	-	-	-	-	-	-	-	-	-	-	-
	acima de 15 anos	-	-	-	-	-	-	-	-	-	-	-
	<b>Total de distorção idade-ano</b>		-	-	-	1	-	-	-	-	-	1
	<b>% Distorção</b>		-	-	-	11,11%	-	-	-	-	-	1,92%
	<b>TOTAL</b>		<b>14</b>	<b>10</b>	<b>9</b>	<b>9</b>	<b>10</b>	-	-	-	-	<b>52</b>

FONTE: CENSO ESCOLAR-SE/DF e INEP/MEC

Notas: 1) A idade foi obtida a partir do ano de nascimento informado no Censo Escolar, isto é, foi considerada a idade que o aluno completou no referido ano.

2) A taxa de distorção idade-ano expressa o percentual de alunos em cada ano, com idade superior à recomendada (Ensino Fundamental em 9 anos de escolarização - 6 a 14 anos).

3) Incluídos os alunos de Correção da Distorção Idade/Ano na Rede Pública Estadual.

# Caderno de Matrículas 2015

## REGIÃO ADMINISTRATIVA ÁGUAS CLARAS

### 5.4.20. MATRÍCULA INICIAL E TAXA DE DISTRORÇÃO IDADE-ANO NO ENSINO FUNDAMENTAL EM 9 ANOS DE ESCOLARIZAÇÃO, SEGUNDO DEPENDÊNCIA ADMINISTRATIVA 2015

DEPENDÊNCIA ADMINISTRATIVA	IDADE	ANO									TOTAL GERAL	
		1º ANO	2º ANO	3º ANO	4º ANO	5º ANO	6º ANO	7º ANO	8º ANO	9º ANO		
PÚBLICA ESTADUAL	menos de 6 anos	-	-	-	-	-	-	-	-	-	-	-
	6 anos	54	-	-	-	-	-	-	-	-	-	54
	7 anos	150	46	-	-	-	-	-	-	-	-	196
	8 anos	8	139	59	-	-	-	-	-	-	-	206
	9 anos	1	11	149	49	-	-	-	-	-	-	210
	10 anos	1	6	41	89	61	-	-	-	-	-	198
	11 anos	-	-	13	22	59	50	-	-	-	-	144
	12 anos	-	1	3	6	16	78	43	-	-	-	147
	13 anos	-	-	3	8	4	34	61	33	-	-	143
	14 anos	-	-	-	3	6	20	33	61	-	-	123
	15 anos	-	-	1	2	-	6	17	21	-	-	47
	acima de 15 anos	-	-	-	-	2	4	8	13	-	-	27
	<b>Total de distorção idade-ano</b>		10	18	61	41	28	64	58	34	-	314
	<b>% Distorção</b>		4,67%	8,87%	22,68%	22,91%	18,92%	33,33%	35,80%	26,56%	-	21,00%
<b>TOTAL</b>		<b>214</b>	<b>203</b>	<b>269</b>	<b>179</b>	<b>148</b>	<b>192</b>	<b>162</b>	<b>128</b>	-	<b>1.495</b>	
PARTICULAR	menos de 6 anos	-	-	-	-	-	-	-	-	-	-	
	6 anos	361	13	-	-	-	-	-	-	-	374	
	7 anos	487	430	-	7	-	-	-	-	-	924	
	8 anos	7	416	410	6	-	-	-	-	-	839	
	9 anos	-	7	434	443	1	-	1	-	-	886	
	10 anos	-	1	8	358	432	4	-	-	-	803	
	11 anos	-	-	2	12	331	515	7	-	-	867	
	12 anos	-	-	1	1	7	348	533	16	-	906	
	13 anos	-	1	-	-	2	13	282	467	8	773	
	14 anos	-	-	-	-	-	2	18	274	431	725	
	15 anos	-	-	-	-	1	-	5	34	275	315	
	acima de 15 anos	-	-	-	-	1	-	3	4	33	41	
	<b>Total de distorção idade-ano</b>		7	9	11	13	11	15	26	38	33	163
	<b>% Distorção</b>		0,82%	1,04%	1,29%	1,57%	1,42%	1,70%	3,06%	4,78%	4,42%	2,19%
<b>TOTAL</b>		<b>855</b>	<b>868</b>	<b>855</b>	<b>827</b>	<b>775</b>	<b>882</b>	<b>849</b>	<b>795</b>	<b>747</b>	<b>7.453</b>	

FONTE: CENSO ESCOLAR-SE/DF e INEP/MEC

Notas: 1) A idade foi obtida a partir do ano de nascimento informado no Censo Escolar, isto é, foi considerada a idade que o aluno completou no referido ano.

2) A taxa de distorção idade-ano expressa o percentual de alunos em cada ano, com idade superior à recomendada (Ensino Fundamental em 9 anos de escolarização - 6 a 14 anos).

3) Incluídos os alunos de Correção da Distorção Idade/Ano na Rede Pública Estadual.

## REGIÃO ADMINISTRATIVA RIACHO FUNDO II

### 5.4.21. MATRÍCULA INICIAL E TAXA DE DISTRORÇÃO IDADE-ANO NO ENSINO FUNDAMENTAL EM 9 ANOS DE ESCOLARIZAÇÃO, SEGUNDO DEPENDÊNCIA ADMINISTRATIVA 2015

DEPENDÊNCIA ADMINISTRATIVA	IDADE	ANO									TOTAL GERAL	
		1º ANO	2º ANO	3º ANO	4º ANO	5º ANO	6º ANO	7º ANO	8º ANO	9º ANO		
PÚBLICA ESTADUAL	menos de 6 anos	-	-	-	-	-	-	-	-	-	-	
	6 anos	139	-	-	-	-	-	-	-	-	139	
	7 anos	362	134	-	-	-	-	-	-	-	496	
	8 anos	13	317	120	-	-	-	-	-	-	450	
	9 anos	2	9	228	123	1	-	-	-	-	363	
	10 anos	-	-	29	252	154	1	-	-	-	436	
	11 anos	-	-	6	48	241	194	1	-	-	490	
	12 anos	-	1	5	13	52	309	144	2	-	526	
	13 anos	-	1	-	5	14	127	191	147	-	485	
	14 anos	-	-	2	1	13	72	92	180	-	360	
	15 anos	-	-	-	-	2	37	50	97	-	186	
	acima de 15 anos	-	-	-	-	1	7	20	65	-	93	
	<b>Total de distorção idade-ano</b>		15	11	42	67	82	243	162	342	-	964
	<b>% Distorção</b>		2,91%	2,38%	10,77%	15,16%	17,15%	32,53%	32,53%	69,65%	-	23,96%
<b>TOTAL</b>		<b>516</b>	<b>462</b>	<b>390</b>	<b>442</b>	<b>478</b>	<b>747</b>	<b>498</b>	<b>491</b>	-	<b>4.024</b>	
PARTICULAR	menos de 6 anos	-	-	-	-	-	-	-	-	-	-	
	6 anos	26	-	-	-	-	-	-	-	-	26	
	7 anos	33	24	-	-	-	-	-	-	-	57	
	8 anos	1	36	31	-	-	-	-	-	-	68	
	9 anos	-	3	36	34	-	-	-	-	-	73	
	10 anos	-	-	3	26	31	1	-	-	-	61	
	11 anos	-	-	-	2	23	32	-	-	-	57	
	12 anos	-	-	-	-	-	35	39	1	-	75	
	13 anos	-	-	-	-	-	8	38	19	1	66	
	14 anos	-	-	-	-	-	3	4	15	28	50	
	15 anos	-	-	-	-	-	-	2	6	11	19	
	acima de 15 anos	-	-	-	-	-	1	-	1	5	7	
	<b>Total de distorção idade-ano</b>		1	3	3	2	-	12	6	7	5	39
	<b>% Distorção</b>		1,67%	4,76%	4,29%	3,23%	0,00%	15,00%	7,23%	16,67%	11,11%	6,98%
<b>TOTAL</b>		<b>60</b>	<b>63</b>	<b>70</b>	<b>62</b>	<b>54</b>	<b>80</b>	<b>83</b>	<b>42</b>	<b>45</b>	<b>559</b>	

FONTE: CENSO ESCOLAR-SE/DF e INEP/MEC

Notas: 1) A idade foi obtida a partir do ano de nascimento informado no Censo Escolar, isto é, foi considerada a idade que o aluno completou no referido ano.

2) A taxa de distorção idade-ano expressa o percentual de alunos em cada ano, com idade superior à recomendada (Ensino Fundamental em 9 anos de escolarização - 6 a 14 anos).

3) Incluídos os alunos de Correção da Distorção Idade/Ano na Rede Pública Estadual.

# Caderno de Matrículas 2015

## REGIÃO ADMINISTRATIVA SUDOESTE/OCTOGONAL

### 5.4.22. MATRÍCULA INICIAL E TAXA DE DISTORÇÃO IDADE-ANO NO ENSINO FUNDAMENTAL EM 9 ANOS DE ESCOLARIZAÇÃO, SEGUNDO DEPENDÊNCIA ADMINISTRATIVA

2015

DEPENDÊNCIA ADMINISTRATIVA	IDADE	ANO									TOTAL GERAL	
		1º ANO	2º ANO	3º ANO	4º ANO	5º ANO	6º ANO	7º ANO	8º ANO	9º ANO		
PÚBLICA ESTADUAL	menos de 6 anos	-	-	-	-	-	-	-	-	-	-	-
	6 anos	13	-	-	-	-	-	-	-	-	-	13
	7 anos	33	23	-	-	-	-	-	-	-	-	56
	8 anos	-	30	18	-	-	-	-	-	-	-	48
	9 anos	-	4	40	16	-	-	-	-	-	-	60
	10 anos	-	-	4	42	26	-	-	-	-	-	72
	11 anos	-	-	1	3	38	-	-	-	-	-	42
	12 anos	-	-	-	1	5	-	-	-	-	-	6
	13 anos	-	-	-	-	-	-	-	-	-	-	-
	14 anos	-	-	-	-	-	-	-	-	-	-	-
	15 anos	-	-	-	-	-	-	-	-	-	-	-
	acima de 15 anos	-	-	-	-	-	-	-	-	-	-	-
	<b>Total de distorção idade-ano</b>		-	4	5	4	5	-	-	-	-	18
<b>% Distorção</b>		-	7,02%	7,94%	6,45%	7,25%	-	-	-	-	6,06%	
<b>TOTAL</b>		<b>46</b>	<b>57</b>	<b>63</b>	<b>62</b>	<b>69</b>	-	-	-	-	<b>297</b>	
PARTICULAR	menos de 6 anos	-	-	-	-	-	-	-	-	-	-	-
	6 anos	95	-	-	-	-	-	-	-	-	-	95
	7 anos	116	122	-	-	-	-	-	-	-	-	238
	8 anos	1	120	101	-	-	-	-	-	-	-	222
	9 anos	-	1	92	102	-	-	-	-	-	-	195
	10 anos	-	-	1	72	104	-	-	-	-	-	177
	11 anos	-	-	-	3	78	89	2	-	-	-	172
	12 anos	-	-	-	-	2	48	97	-	-	-	147
	13 anos	-	-	-	-	-	1	54	90	1	-	146
	14 anos	-	-	-	1	-	-	6	66	73	-	146
	15 anos	2	-	-	-	-	-	4	7	67	-	80
	acima de 15 anos	2	1	-	-	-	-	1	3	8	-	15
	<b>Total de distorção idade-ano</b>		5	2	1	4	2	1	11	10	8	44
<b>% Distorção</b>		2,31%	0,82%	0,52%	2,25%	1,09%	0,72%	6,71%	6,02%	5,37%	2,69%	
<b>TOTAL</b>		<b>216</b>	<b>244</b>	<b>194</b>	<b>178</b>	<b>184</b>	<b>138</b>	<b>164</b>	<b>166</b>	<b>149</b>	<b>1.633</b>	

FONTE: CENSO ESCOLAR-SE/DF e INEP/MEC

Notas: 1) A idade foi obtida a partir do ano de nascimento informado no Censo Escolar, isto é, foi considerada a idade que o aluno completou no referido ano.

2) A taxa de distorção idade-ano expressa o percentual de alunos em cada ano, com idade superior à recomendada (Ensino Fundamental em 9 anos de escolarização - 6 a 14 anos).

3) Incluídos os alunos de Correção da Distorção Idade/Ano na Rede Pública Estadual.

## REGIÃO ADMINISTRATIVA VARJÃO

### 5.4.23. MATRÍCULA INICIAL E TAXA DE DISTORÇÃO IDADE-ANO NO ENSINO FUNDAMENTAL EM 9 ANOS DE ESCOLARIZAÇÃO, SEGUNDO DEPENDÊNCIA ADMINISTRATIVA

2015

DEPENDÊNCIA ADMINISTRATIVA	IDADE	ANO									TOTAL GERAL	
		1º ANO	2º ANO	3º ANO	4º ANO	5º ANO	6º ANO	7º ANO	8º ANO	9º ANO		
PÚBLICA ESTADUAL	menos de 6 anos	-	-	-	-	-	-	-	-	-	-	-
	6 anos	26	-	-	-	-	-	-	-	-	-	26
	7 anos	74	25	-	-	-	-	-	-	-	-	99
	8 anos	3	101	36	-	-	-	-	-	-	-	140
	9 anos	-	3	102	20	-	-	-	-	-	-	125
	10 anos	1	1	27	70	32	-	-	-	-	-	131
	11 anos	1	-	11	15	48	-	-	-	-	-	75
	12 anos	-	-	3	10	21	-	-	-	-	-	34
	13 anos	-	-	3	4	8	-	-	-	-	-	15
	14 anos	-	-	1	3	5	-	-	-	-	-	9
	15 anos	-	-	-	-	2	-	-	-	-	-	2
	acima de 15 anos	-	-	-	-	-	-	-	-	-	-	-
	<b>Total de distorção idade-ano</b>		5	4	45	32	36	-	-	-	-	122
<b>% Distorção</b>		4,76%	3,08%	24,59%	26,23%	31,03%	-	-	-	-	18,60%	
<b>TOTAL</b>		<b>105</b>	<b>130</b>	<b>183</b>	<b>122</b>	<b>116</b>	-	-	-	-	<b>656</b>	

FONTE: CENSO ESCOLAR-SE/DF

Notas: 1) A idade foi obtida a partir do ano de nascimento informado no Censo Escolar, isto é, foi considerada a idade que o aluno completou no referido ano.

2) A taxa de distorção idade-ano expressa o percentual de alunos em cada ano, com idade superior à recomendada (Ensino Fundamental em 9 anos de escolarização - 6 a 14 anos).

3) Incluídos os alunos de Correção da Distorção Idade/Ano na Rede Pública Estadual.

# Caderno de Matrículas 2015

## REGIÃO ADMINISTRATIVA PARK WAY

### 5.4.24. MATRÍCULA INICIAL E TAXA DE DISTORÇÃO IDADE-ANO NO ENSINO FUNDAMENTAL EM 9 ANOS DE ESCOLARIZAÇÃO, SEGUNDO DEPENDÊNCIA ADMINISTRATIVA 2015

DEPENDÊNCIA ADMINISTRATIVA	IDADE	ANO									TOTAL GERAL	
		1º ANO	2º ANO	3º ANO	4º ANO	5º ANO	6º ANO	7º ANO	8º ANO	9º ANO		
PÚBLICA ESTADUAL	menos de 6 anos	-	-	-	-	-	-	-	-	-	-	-
	6 anos	10	-	-	-	-	-	-	-	-	-	10
	7 anos	49	18	-	-	-	-	-	-	-	-	67
	8 anos	6	45	13	-	-	-	-	-	-	-	64
	9 anos	-	3	45	14	-	-	-	-	-	-	62
	10 anos	-	-	8	32	16	-	-	-	-	-	56
	11 anos	-	1	4	6	23	14	-	-	-	-	48
	12 anos	-	1	4	1	14	22	15	-	-	-	57
	13 anos	-	3	1	1	4	13	18	12	-	-	52
	14 anos	-	-	-	1	7	18	18	11	-	-	44
	15 anos	-	-	-	3	1	3	5	9	-	-	21
	acima de 15 anos	-	-	-	-	-	1	1	11	-	-	13
	<b>Total de distorção idade-ano</b>		6	8	17	44	19	24	24	20	-	162
	<b>% Distorção</b>		9,23%	11,27%	22,67%	75,86%	32,76%	40,00%	42,11%	40,00%	-	32,79%
	<b>TOTAL</b>		65	71	75	58	58	60	57	50	-	494
PARTICULAR	menos de 6 anos	-	-	-	-	-	-	-	-	-	-	
	6 anos	24	-	-	-	-	-	-	-	-	24	
	7 anos	23	14	-	-	-	-	-	-	-	37	
	8 anos	-	13	14	-	-	-	-	-	-	27	
	9 anos	-	-	12	16	-	-	-	-	-	28	
	10 anos	-	-	1	9	11	-	-	-	-	21	
	11 anos	-	-	-	6	-	-	-	-	-	6	
	12 anos	-	-	-	-	1	-	-	-	-	1	
	13 anos	-	-	-	-	-	-	-	-	-	-	
	14 anos	-	-	-	-	-	-	-	-	-	-	
	15 anos	-	-	-	-	-	-	-	-	-	-	
	acima de 15 anos	-	-	-	-	-	-	-	-	-	-	
	<b>Total de distorção idade-ano</b>		-	-	1	-	1	-	-	-	-	2
	<b>% Distorção</b>		-	-	3,70%	-	5,56%	-	-	-	-	1,39%
	<b>TOTAL</b>		47	27	27	25	18	-	-	-	-	144

FONTE: CENSO ESCOLAR-SE/DF e INEP/MEC

Notas: 1) A idade foi obtida a partir do ano de nascimento informado no Censo Escolar, isto é, foi considerada a idade que o aluno completou no referido ano.

2) A taxa de distorção idade-ano expressa o percentual de alunos em cada ano, com idade superior à recomendada (Ensino Fundamental em 9 anos de escolarização - 6 a 14 anos).

3) Incluídos os alunos de Correção da Distorção Idade/Ano na Rede Pública Estadual.

## REGIÃO ADMINISTRATIVA SETOR COMPLEMENTAR DE INDÚSTRIA E ABASTECIMENTO - SCIA

### 5.4.25. MATRÍCULA INICIAL E TAXA DE DISTORÇÃO IDADE-ANO NO ENSINO FUNDAMENTAL EM 9 ANOS DE ESCOLARIZAÇÃO, SEGUNDO DEPENDÊNCIA ADMINISTRATIVA 2015

DEPENDÊNCIA ADMINISTRATIVA	IDADE	ANO									TOTAL GERAL	
		1º ANO	2º ANO	3º ANO	4º ANO	5º ANO	6º ANO	7º ANO	8º ANO	9º ANO		
PÚBLICA ESTADUAL	menos de 6 anos	-	-	-	-	-	-	-	-	-	-	
	6 anos	110	-	-	-	-	-	-	-	-	110	
	7 anos	267	98	-	-	-	-	-	-	-	365	
	8 anos	26	294	90	-	-	-	-	-	-	410	
	9 anos	6	22	286	49	1	-	-	-	-	364	
	10 anos	2	10	70	177	107	1	-	-	-	367	
	11 anos	1	-	20	40	243	143	-	-	-	447	
	12 anos	1	3	6	17	109	215	-	-	-	351	
	13 anos	-	-	14	6	44	113	-	-	-	177	
	14 anos	-	1	2	4	25	65	-	-	-	97	
	15 anos	1	1	2	3	14	34	-	-	-	55	
	acima de 15 anos	-	-	-	-	3	12	-	-	-	15	
	<b>Total de distorção idade-ano</b>		37	37	114	70	195	224	-	-	-	677
	<b>% Distorção</b>		8,94%	8,62%	23,27%	23,65%	35,71%	38,42%	-	-	-	24,55%
	<b>TOTAL</b>		414	429	490	296	546	583	-	-	-	2.758

FONTE: CENSO ESCOLAR-SE/DF

Notas: 1) A idade foi obtida a partir do ano de nascimento informado no Censo Escolar, isto é, foi considerada a idade que o aluno completou no referido ano.

2) A taxa de distorção idade-ano expressa o percentual de alunos em cada ano, com idade superior à recomendada (Ensino Fundamental em 9 anos de escolarização - 6 a 14 anos).

3) Incluídos os alunos de Correção da Distorção Idade/Ano na Rede Pública Estadual.

# Caderno de Matrículas 2015

## REGIÃO ADMINISTRATIVA SOBRADINHO II

### 5.4.26. MATRÍCULA INICIAL E TAXA DE DISTORÇÃO IDADE-ANO NO ENSINO FUNDAMENTAL EM 9 ANOS DE ESCOLARIZAÇÃO, SEGUNDO DEPENDÊNCIA ADMINISTRATIVA 2015

DEPENDÊNCIA ADMINISTRATIVA	IDADE	ANO									TOTAL GERAL	
		1º ANO	2º ANO	3º ANO	4º ANO	5º ANO	6º ANO	7º ANO	8º ANO	9º ANO		
PÚBLICA ESTADUAL	menos de 6 anos	-	-	-	-	-	-	-	-	-	-	-
	6 anos	110	-	-	-	-	-	-	-	-	-	110
	7 anos	319	105	-	-	-	-	-	-	-	-	424
	8 anos	25	316	122	-	-	-	-	-	-	-	463
	9 anos	3	15	295	155	3	-	-	-	-	-	471
	10 anos	-	3	79	250	157	2	-	-	-	-	491
	11 anos	-	-	22	67	234	188	3	-	-	-	514
	12 anos	-	1	8	24	92	315	159	7	-	-	606
	13 anos	-	-	3	8	29	190	218	145	-	-	593
	14 anos	-	-	1	7	17	116	128	206	-	-	475
	15 anos	-	-	1	4	8	66	72	146	-	-	297
	acima de 15 anos	-	-	-	-	1	15	28	56	-	-	100
	<b>Total de distorção idade-ano</b>		28	19	114	110	147	387	228	202	-	1.235
	<b>% Distorção</b>		6,13%	4,32%	21,47%	21,36%	27,17%	43,39%	37,50%	36,07%	-	27,18%
	<b>TOTAL</b>		<b>457</b>	<b>440</b>	<b>531</b>	<b>515</b>	<b>541</b>	<b>892</b>	<b>608</b>	<b>560</b>	-	<b>4.544</b>
PARTICULAR	menos de 6 anos	-	-	-	-	-	-	-	-	-	-	-
	6 anos	43	-	-	-	-	-	-	-	-	-	43
	7 anos	78	29	-	-	-	-	-	-	-	-	107
	8 anos	1	74	51	-	-	-	-	-	-	-	126
	9 anos	-	2	62	34	-	-	-	-	-	-	98
	10 anos	-	-	4	46	46	-	-	-	-	-	96
	11 anos	-	-	-	3	47	53	-	-	-	-	103
	12 anos	-	-	-	-	2	48	40	1	-	-	91
	13 anos	-	-	-	-	1	12	42	36	1	-	92
	14 anos	-	1	-	-	-	8	-	37	33	-	79
	15 anos	-	-	-	-	-	-	-	2	34	-	36
	acima de 15 anos	-	-	-	-	-	-	-	2	4	-	6
	<b>Total de distorção idade-ano</b>		1	3	4	3	3	12	8	4	4	42
	<b>% Distorção</b>		0,82%	2,83%	3,42%	3,61%	3,13%	10,62%	8,89%	5,13%	5,56%	4,79%
	<b>TOTAL</b>		<b>122</b>	<b>106</b>	<b>117</b>	<b>83</b>	<b>96</b>	<b>113</b>	<b>90</b>	<b>78</b>	<b>72</b>	<b>877</b>

FONTE: CENSO ESCOLAR-SE/DF e INEP/MEC

Notas: 1) A idade foi obtida a partir do ano de nascimento informado no Censo Escolar, isto é, foi considerada a idade que o aluno completou no referido ano.  
2) A taxa de distorção idade-ano expressa o percentual de alunos em cada ano, com idade superior à recomendada (Ensino Fundamental em 9 anos de escolarização - 6 a 14 anos).  
3) Incluídos os alunos de Correção da Distorção Idade/Ano na Rede Pública Estadual.

## REGIÃO ADMINISTRATIVA JARDIM BOTÂNICO

### 5.4.27. MATRÍCULA INICIAL E TAXA DE DISTORÇÃO IDADE-ANO NO ENSINO FUNDAMENTAL EM 9 ANOS DE ESCOLARIZAÇÃO, SEGUNDO DEPENDÊNCIA ADMINISTRATIVA 2015

DEPENDÊNCIA ADMINISTRATIVA	IDADE	ANO									TOTAL GERAL	
		1º ANO	2º ANO	3º ANO	4º ANO	5º ANO	6º ANO	7º ANO	8º ANO	9º ANO		
PÚBLICA ESTADUAL	menos de 6 anos	-	-	-	-	-	-	-	-	-	-	-
	6 anos	6	-	-	-	-	-	-	-	-	-	6
	7 anos	19	9	-	-	-	-	-	-	-	-	28
	8 anos	-	43	26	-	-	-	-	-	-	-	69
	9 anos	-	-	66	34	-	-	-	-	-	-	100
	10 anos	-	-	7	55	49	-	-	-	-	-	111
	11 anos	-	-	-	6	51	-	-	-	-	-	57
	12 anos	-	-	1	-	9	-	-	-	-	-	10
	13 anos	-	-	-	-	2	-	-	-	-	-	2
	14 anos	-	-	-	1	2	-	-	-	-	-	3
	15 anos	-	-	-	-	-	-	-	-	-	-	-
	acima de 15 anos	-	-	-	-	-	-	-	-	-	-	-
	<b>Total de distorção idade-ano</b>		-	-	8	7	13	-	-	-	-	28
	<b>% Distorção</b>		-	-	8,00%	7,29%	11,50%	-	-	-	-	7,25%
	<b>TOTAL</b>		<b>25</b>	<b>52</b>	<b>100</b>	<b>96</b>	<b>113</b>	-	-	-	-	<b>386</b>

FONTE: CENSO ESCOLAR-SE/DF

Notas: 1) A idade foi obtida a partir do ano de nascimento informado no Censo Escolar, isto é, foi considerada a idade que o aluno completou no referido ano.  
2) A taxa de distorção idade-ano expressa o percentual de alunos em cada ano, com idade superior à recomendada (Ensino Fundamental em 9 anos de escolarização - 6 a 14 anos).  
3) Incluídos os alunos de Correção da Distorção Idade/Ano na Rede Pública Estadual.



# Caderno de Matrículas 2015

## REGIÃO ADMINISTRATIVA ITAPOÁ

### 5.4.28. MATRÍCULA INICIAL E TAXA DE DISTORÇÃO IDADE-ANO NO ENSINO FUNDAMENTAL EM 9 ANOS DE ESCOLARIZAÇÃO, SEGUNDO DEPENDÊNCIA ADMINISTRATIVA

2015

DEPENDÊNCIA ADMINISTRATIVA	IDADE	ANO									TOTAL GERAL	
		1º ANO	2º ANO	3º ANO	4º ANO	5º ANO	6º ANO	7º ANO	8º ANO	9º ANO		
PÚBLICA ESTADUAL	menos de 6 anos	-	-	-	-	-	-	-	-	-	-	-
	6 anos	87	-	-	-	-	-	-	-	-	-	87
	7 anos	217	61	-	-	-	-	-	-	-	-	278
	8 anos	15	135	96	1	-	-	-	-	-	-	247
	9 anos	1	6	269	68	-	-	-	-	-	-	344
	10 anos	-	-	70	146	116	-	-	-	-	-	332
	11 anos	-	-	16	27	158	109	1	-	-	-	311
	12 anos	-	-	3	18	50	152	121	-	-	-	344
	13 anos	-	-	3	9	11	65	178	61	-	-	327
	14 anos	-	-	1	2	6	63	70	99	-	-	241
	15 anos	-	-	-	1	4	25	34	60	-	-	124
	acima de 15 anos	-	-	-	-	-	3	-	6	-	-	9
	Total de distorção idade-ano		16	6	93	57	71	156	104	66	-	569
% Distorção		5,00%	2,97%	20,31%	20,96%	20,58%	37,41%	25,74%	29,20%	-	21,52%	
TOTAL		320	202	458	272	345	417	404	226	-	2.644	

FONTE: CENSO ESCOLAR-SE/DF

Notas: 1) A idade foi obtida a partir do ano de nascimento informado no Censo Escolar, isto é, foi considerada a idade que o aluno completou no referido ano.

2) A taxa de distorção idade-ano expressa o percentual de alunos em cada ano, com idade superior à recomendada (Ensino Fundamental em 9 anos de escolarização - 6 a 14 anos).

3) Incluídos os alunos de Correção da Distorção Idade/Ano na Rede Pública Estadual.

## REGIÃO ADMINISTRATIVA SIA

### 5.4.29. MATRÍCULA INICIAL E TAXA DE DISTORÇÃO IDADE-ANO NO ENSINO FUNDAMENTAL EM 9 ANOS DE ESCOLARIZAÇÃO, SEGUNDO DEPENDÊNCIA ADMINISTRATIVA

2015

DEPENDÊNCIA ADMINISTRATIVA	IDADE	ANO									TOTAL GERAL	
		1º ANO	2º ANO	3º ANO	4º ANO	5º ANO	6º ANO	7º ANO	8º ANO	9º ANO		
PÚBLICA ESTADUAL	menos de 6 anos	-	-	-	-	-	-	-	-	-	-	-
	6 anos	7	-	-	-	-	-	-	-	-	-	7
	7 anos	34	12	-	-	-	-	-	-	-	-	46
	8 anos	4	31	8	-	-	-	-	-	-	-	43
	9 anos	-	3	32	12	-	-	-	-	-	-	47
	10 anos	-	-	3	15	10	-	-	-	-	-	28
	11 anos	-	-	2	10	10	-	-	-	-	-	22
	12 anos	-	-	-	2	1	-	-	-	-	-	3
	13 anos	-	-	-	1	1	-	-	-	-	-	2
	14 anos	-	-	-	-	-	-	-	-	-	-	-
	15 anos	-	-	-	-	1	-	-	-	-	-	1
	acima de 15 anos	-	-	-	-	-	-	-	-	-	-	-
	Total de distorção idade-ano		4	3	5	13	3	-	-	-	-	28
% Distorção		8,89%	6,52%	11,11%	32,50%	13,04%	-	-	-	-	14,07%	
TOTAL		45	46	45	40	23	-	-	-	-	199	

FONTE: CENSO ESCOLAR-SE/DF

Notas: 1) A idade foi obtida a partir do ano de nascimento informado no Censo Escolar, isto é, foi considerada a idade que o aluno completou no referido ano.

2) A taxa de distorção idade-ano expressa o percentual de alunos em cada ano, com idade superior à recomendada (Ensino Fundamental em 9 anos de escolarização - 6 a 14 anos).

3) Incluídos os alunos de Correção da Distorção Idade/Ano na Rede Pública Estadual.

# Caderno de Matrículas 2015

## REGIÃO ADMINISTRATIVA VICENTE PIRES

### 5.4.30. MATRÍCULA INICIAL E TAXA DE DISTORÇÃO IDADE-ANO NO ENSINO FUNDAMENTAL EM 9 ANOS DE ESCOLARIZAÇÃO, SEGUNDO DEPENDÊNCIA ADMINISTRATIVA

2015

DEPENDÊNCIA ADMINISTRATIVA	IDADE	ANO									TOTAL GERAL	
		1º ANO	2º ANO	3º ANO	4º ANO	5º ANO	6º ANO	7º ANO	8º ANO	9º ANO		
PÚBLICA ESTADUAL	menos de 6 anos	-	-	-	-	-	-	-	-	-	-	-
	6 anos	36	-	-	-	-	-	-	-	-	-	36
	7 anos	78	45	-	-	-	-	-	-	-	-	123
	8 anos	3	94	56	-	-	-	-	-	-	-	153
	9 anos	1	4	117	47	-	-	-	-	-	-	169
	10 anos	-	1	23	110	52	-	-	-	-	-	186
	11 anos	1	-	6	23	79	-	-	-	-	-	109
	12 anos	-	-	4	9	14	-	-	-	-	-	27
	13 anos	-	-	2	2	6	-	-	-	-	-	10
	14 anos	-	-	1	1	4	-	-	-	-	-	6
	15 anos	-	-	-	-	-	-	-	-	-	-	-
	acima de 15 anos	-	-	-	-	-	-	-	-	-	-	-
	<b>Total de distorção idade-ano</b>		5	5	36	35	24	-	-	-	-	105
<b>% Distorção</b>		4,20%	3,47%	17,22%	18,23%	15,48%	-	-	-	-	12,82%	
<b>TOTAL</b>		119	144	209	192	155	-	-	-	-	819	
PARTICULAR	menos de 6 anos	-	-	-	-	-	-	-	-	-	-	
	6 anos	116	1	-	-	-	-	-	-	-	117	
	7 anos	142	108	-	-	-	-	-	-	-	250	
	8 anos	-	108	125	2	-	-	-	-	-	235	
	9 anos	1	1	123	134	-	-	-	-	-	259	
	10 anos	-	-	3	113	118	1	-	-	-	235	
	11 anos	-	-	1	3	83	73	2	-	-	162	
	12 anos	-	-	-	4	62	75	3	-	-	144	
	13 anos	-	-	-	1	2	3	61	82	1	150	
	14 anos	-	-	-	-	-	1	5	49	79	134	
	15 anos	-	-	-	-	-	1	3	10	52	66	
	acima de 15 anos	1	-	-	-	-	-	-	8	12	21	
	<b>Total de distorção idade-ano</b>		2	1	4	4	6	5	8	18	12	60
<b>% Distorção</b>		0,77%	0,46%	1,59%	1,58%	2,90%	3,55%	5,48%	11,84%	8,33%	3,38%	
<b>TOTAL</b>		260	218	252	253	207	141	146	152	144	1.773	

FONTE: CENSO ESCOLAR-SE/DF e INEP/MEC

Notas: 1) A idade foi obtida a partir do ano de nascimento informado no Censo Escolar, isto é, foi considerada a idade que o aluno completou no referido ano.

2) A taxa de distorção idade-ano expressa o percentual de alunos em cada ano, com idade superior à recomendada (Ensino Fundamental em 9 anos de escolarização - 6 a 14 anos).

3) Incluídos os alunos de Correção da Distorção Idade/Ano na Rede Pública Estadual.

## REGIÃO ADMINISTRATIVA FERCAL

### 5.4.31. MATRÍCULA INICIAL E TAXA DE DISTORÇÃO IDADE-ANO NO ENSINO FUNDAMENTAL EM 9 ANOS DE ESCOLARIZAÇÃO, SEGUNDO DEPENDÊNCIA ADMINISTRATIVA

2015

DEPENDÊNCIA ADMINISTRATIVA	IDADE	ANO									TOTAL GERAL
		1º ANO	2º ANO	3º ANO	4º ANO	5º ANO	6º ANO	7º ANO	8º ANO	9º ANO	
PÚBLICA ESTADUAL	menos de 6 anos	-	-	-	-	-	-	-	-	-	-
	6 anos	64	-	-	-	-	-	-	-	-	64
	7 anos	175	39	-	-	-	-	-	-	-	214
	8 anos	8	158	57	-	-	-	-	-	-	223
	9 anos	-	7	157	53	-	-	-	-	-	217
	10 anos	-	1	26	136	86	1	-	-	-	250
	11 anos	-	1	9	20	105	33	1	-	-	169
	12 anos	-	-	5	10	42	42	26	-	-	125
	13 anos	-	-	-	5	13	26	37	20	-	101
	14 anos	-	1	-	2	6	25	16	22	-	72
	15 anos	-	-	-	-	3	3	11	30	-	47
	acima de 15 anos	-	-	-	-	1	-	4	14	-	19
	<b>Total de distorção idade-ano</b>		8	10	40	37	65	54	31	44	-
<b>% Distorção</b>		3,24%	4,83%	15,75%	16,37%	25,39%	41,54%	32,63%	51,16%	-	19,25%
<b>TOTAL</b>		247	207	254	226	256	130	95	86	-	1.501

FONTE: CENSO ESCOLAR-SE/DF

Notas: 1) A idade foi obtida a partir do ano de nascimento informado no Censo Escolar, isto é, foi considerada a idade que o aluno completou no referido ano.

2) A taxa de distorção idade-ano expressa o percentual de alunos em cada ano, com idade superior à recomendada (Ensino Fundamental em 9 anos de escolarização - 6 a 14 anos).

3) Incluídos os alunos de Correção da Distorção Idade/Ano na Rede Pública Estadual.

## Caderno de Matrículas 2015

**Gráfico 20 - Matrícula inicial do Ensino Fundamental em 9 anos de escolarização, por idade simples, da Rede Pública Estadual, no Distrito Federal em 2015.**

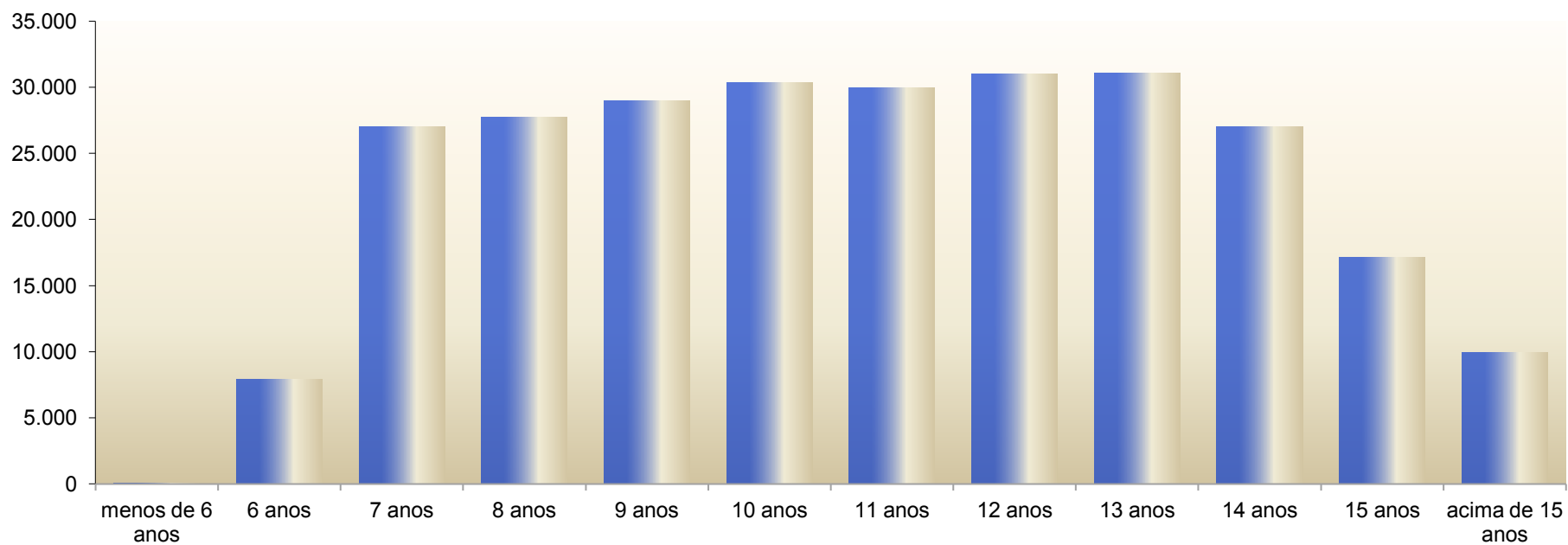

FONTE: CENSO ESCOLAR - SE/DF

## Caderno de Matrículas 2015

**Gráfico 21 - Matrícula inicial do Ensino Fundamental em 9 anos de escolarização, por idade simples, da Rede Particular Conveniada à Secretaria de Estado de Educação (SE), no Distrito Federal em 2015.**

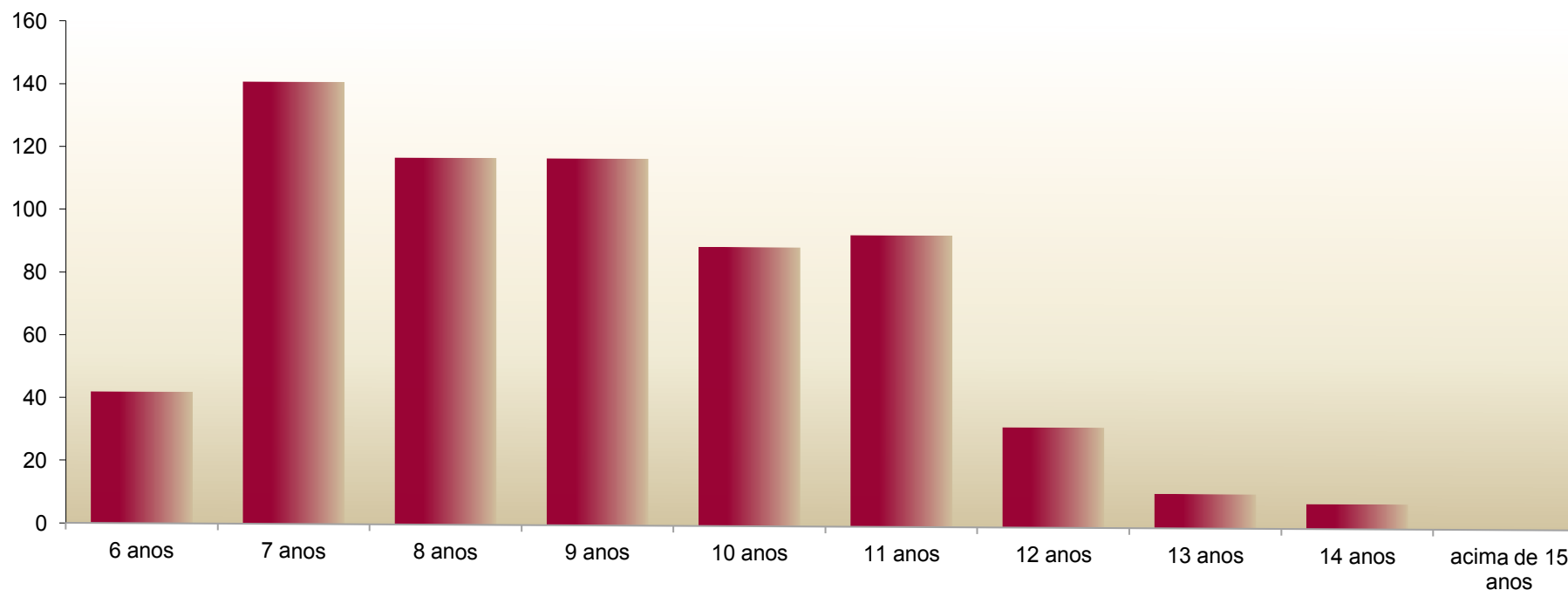

FONTE: CENSO ESCOLAR - SE/DF

## Caderno de Matrículas 2015

**Gráfico 22 - Matrícula inicial do Ensino Fundamental em 9 anos de escolarização, por idade simples, da Rede Particular, no Distrito Federal em 2015.**

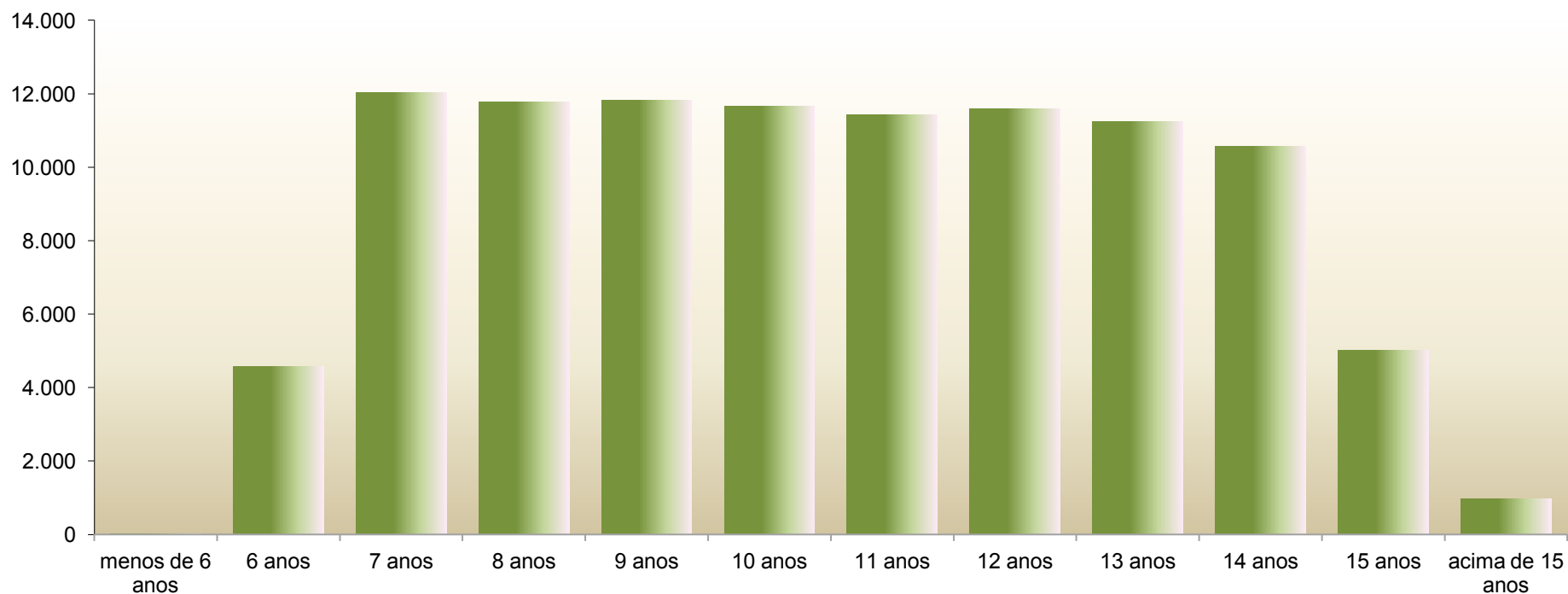

FONTE: CENSO ESCOLAR - INEP/MEC

## Caderno de Matrículas 2015

**Gráfico 23 - Matrícula inicial do Ensino Fundamental em 9 anos de escolarização, por idade simples, da Rede Pública Federal, no Distrito Federal em 2015.**

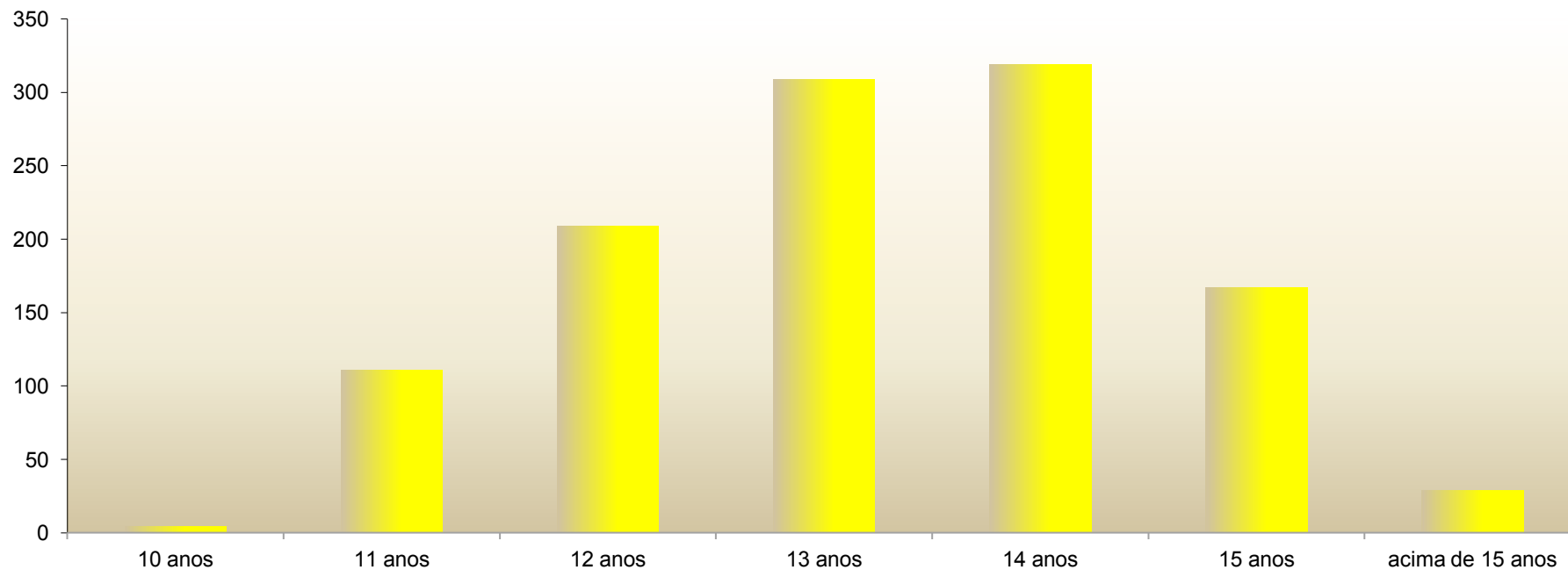

FONTE: CENSO ESCOLAR - INEP/MEC

## Caderno de Matrículas 2015

**Gráfico 24 - Matrícula inicial do Ensino Fundamental em 9 anos de escolarização, por idade simples, da Escola não vinculada à Secretaria de Estado de Educação (SE), no Distrito Federal em 2015.**

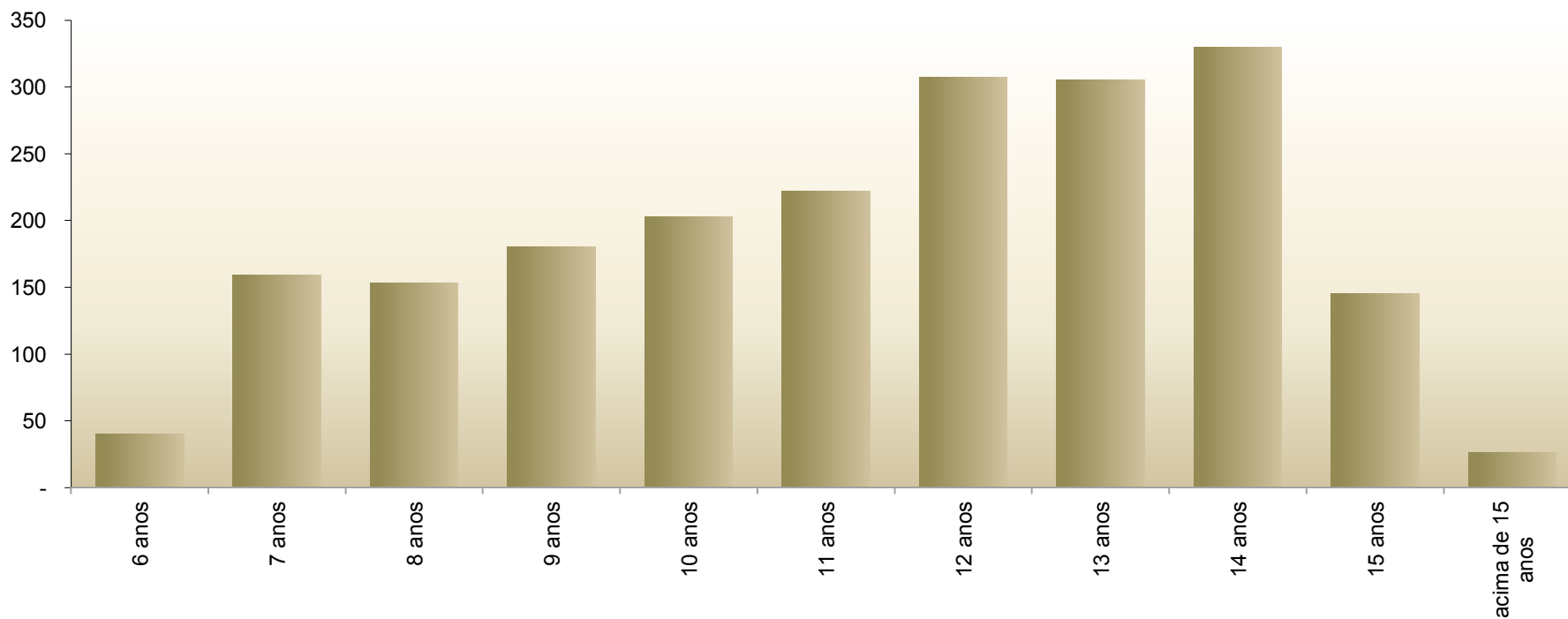

FONTE: CENSO ESCOLAR - INEP/MEC





**MATRÍCULA INICIAL E TAXA  
DE DISTORÇÃO IDADE-SÉRIE  
NO ENSINO MÉDIO E MÉDIO  
INTEGRADO, POR DEPENDÊNCIA  
ADMINISTRATIVA**

**2015**





# Caderno de Matrículas 2015

## REDE PÚBLICA ESTADUAL

### 6.1. MATRÍCULA INICIAL E TAXA DE DISTORÇÃO IDADE-SÉRIE NO ENSINO MÉDIO E MÉDIO INTEGRADO 2015

IDADE	SÉRIE				TOTAL GERAL
	1ª SÉRIE	2ª SÉRIE	3ª SÉRIE	DISTORÇÃO IDADE-SÉRIE	
menos de 15 anos	698	16	-	-	714
15 anos	9.004	578	7	-	9.589
16 anos	11.714	7.791	696	-	20.201
17 anos	7.544	9.803	6.986	20	24.353
18 anos	3.849	5.653	7.954	85	17.541
acima de 18 anos	1.207	2.093	4.490	237	8.027
<b>Total de distorção idade-série</b>	12.600	7.746	4.490	237	25.073
<b>% Distorção</b>	37,04%	29,87%	22,30%	69,30%	31,18%
<b>TOTAL</b>	<b>34.016</b>	<b>25.934</b>	<b>20.133</b>	<b>342</b>	<b>80.425</b>

FONTE: CENSO ESCOLAR-SE/DF

Notas: 1) A idade foi obtida a partir do ano de nascimento informado no Censo Escolar, isto é, foi considerada a idade que o aluno completou no referido ano.

2) A taxa de distorção idade-série expressa o percentual de alunos em cada série, com idade superior à recomendada (Ensino Médio - 15 a 17 anos).

# Caderno de Matrículas 2015

## COORDENAÇÃO REGIONAL DE ENSINO PLANO PILOTO/CRUZEIRO

### 6.1.1. MATRÍCULA INICIAL E TAXA DE DISTRORÇÃO IDADE-SÉRIE NO ENSINO MÉDIO DA REDE PÚBLICA ESTADUAL 2015

IDADE	SÉRIE			DISTRORÇÃO IDADE-SÉRIE	TOTAL GERAL
	1ª SÉRIE	2ª SÉRIE	3ª SÉRIE		
menos de 15 anos	43	12	-	-	55
15 anos	904	220	-	-	1.124
16 anos	1.226	896	189	-	2.311
17 anos	698	936	873	-	2.507
18 anos	387	537	848	-	1.772
acima de 18 anos	158	207	402	-	767
<b>Total de distorção idade-série</b>	1.243	744	402	-	2.389
<b>% Distorção</b>	36,39%	26,50%	17,39%	-	27,99%
<b>TOTAL</b>	<b>3.416</b>	<b>2.808</b>	<b>2.312</b>	-	<b>8.536</b>

FONTE: CENSO ESCOLAR-SE/DF

Notas: 1) A idade foi obtida a partir do ano de nascimento informado no Censo Escolar, isto é, foi considerada a idade que o aluno completou no referido ano.

2) A taxa de distorção idade-série expressa o percentual de alunos em cada série, com idade superior à recomendada (Ensino Médio - 15 a 17 anos).

## COORDENAÇÃO REGIONAL DE ENSINO GAMA

### 6.1.2. MATRÍCULA INICIAL E TAXA DE DISTRORÇÃO IDADE-SÉRIE NO ENSINO MÉDIO E MÉDIO INTEGRADO DA REDE PÚBLICA ESTADUAL 2015

IDADE	SÉRIE			DISTRORÇÃO IDADE-SÉRIE	TOTAL GERAL
	1ª SÉRIE	2ª SÉRIE	3ª SÉRIE		
menos de 15 anos	56	-	-	-	56
15 anos	896	31	1	-	928
16 anos	1.183	744	62	-	1.989
17 anos	776	869	662	-	2.307
18 anos	378	448	685	-	1.511
acima de 18 anos	114	154	339	-	607
<b>Total de distorção idade-série</b>	1.268	602	339	-	2.209
<b>% Distorção</b>	37,26%	26,80%	19,38%	-	29,86%
<b>TOTAL</b>	<b>3.403</b>	<b>2.246</b>	<b>1.749</b>	-	<b>7.398</b>

FONTE: CENSO ESCOLAR-SE/DF

Notas: 1) A idade foi obtida a partir do ano de nascimento informado no Censo Escolar, isto é, foi considerada a idade que o aluno completou no referido ano.

2) A taxa de distorção idade-série expressa o percentual de alunos em cada série, com idade superior à recomendada (Ensino Médio - 15 a 17 anos).

## COORDENAÇÃO REGIONAL DE ENSINO TAGUATINGA

### 6.1.3. MATRÍCULA INICIAL E TAXA DE DISTRORÇÃO IDADE-SÉRIE NO ENSINO MÉDIO DA REDE PÚBLICA ESTADUAL 2015

IDADE	SÉRIE			DISTRORÇÃO IDADE-SÉRIE	TOTAL GERAL
	1ª SÉRIE	2ª SÉRIE	3ª SÉRIE		
menos de 15 anos	169	1	-	-	170
15 anos	1.194	73	2	-	1.269
16 anos	1.249	1.025	55	-	2.329
17 anos	735	1.233	1.029	-	2.997
18 anos	325	602	1.171	-	2.098
acima de 18 anos	73	191	519	-	783
<b>Total de distorção idade-série</b>	1.133	793	519	-	2.445
<b>% Distorção</b>	30,25%	25,38%	18,70%	-	25,35%
<b>TOTAL</b>	<b>3.745</b>	<b>3.125</b>	<b>2.776</b>	-	<b>9.646</b>

FONTE: CENSO ESCOLAR-SE/DF

Notas: 1) A idade foi obtida a partir do ano de nascimento informado no Censo Escolar, isto é, foi considerada a idade que o aluno completou no referido ano.

2) A taxa de distorção idade-série expressa o percentual de alunos em cada série, com idade superior à recomendada (Ensino Médio - 15 a 17 anos).

# Caderno de Matrículas 2015

## COORDENAÇÃO REGIONAL DE ENSINO BRAZLÂNDIA

### 6.1.4. MATRÍCULA INICIAL E TAXA DE DISTORÇÃO IDADE-SÉRIE NO ENSINO MÉDIO DA REDE PÚBLICA ESTADUAL 2015

IDADE	SÉRIE			DISTORÇÃO IDADE-SÉRIE	TOTAL GERAL
	1ª SÉRIE	2ª SÉRIE	3ª SÉRIE		
menos de 15 anos	47	-	-	-	47
15 anos	226	10	-	-	236
16 anos	452	204	18	-	674
17 anos	263	296	185	20	764
18 anos	172	228	249	85	734
acima de 18 anos	38	116	193	60	407
<b>Total de distorção idade-série</b>	473	344	193	60	1.070
<b>% Distorção</b>	39,48%	40,28%	29,92%	36,36%	37,39%
<b>TOTAL</b>	<b>1.198</b>	<b>854</b>	<b>645</b>	<b>165</b>	<b>2.862</b>

FONTE: CENSO ESCOLAR-SE/DF

Notas: 1) A idade foi obtida a partir do ano de nascimento informado no Censo Escolar, isto é, foi considerada a idade que o aluno completou no referido ano.

2) A taxa de distorção idade-série expressa o percentual de alunos em cada série, com idade superior à recomendada (Ensino Médio - 15 a 17 anos).

## COORDENAÇÃO REGIONAL DE ENSINO SOBRADINHO

### 6.1.5. MATRÍCULA INICIAL E TAXA DE DISTORÇÃO IDADE-SÉRIE NO ENSINO MÉDIO DA REDE PÚBLICA ESTADUAL 2015

IDADE	SÉRIE			DISTORÇÃO IDADE-SÉRIE	TOTAL GERAL
	1ª SÉRIE	2ª SÉRIE	3ª SÉRIE		
menos de 15 anos	13	-	-	-	13
15 anos	433	10	1	-	444
16 anos	674	426	9	-	1.109
17 anos	558	534	411	-	1.503
18 anos	207	337	475	-	1.019
acima de 18 anos	64	98	218	177	557
<b>Total de distorção idade-série</b>	829	435	218	177	1.659
<b>% Distorção</b>	42,53%	30,96%	19,57%	100,00%	35,72%
<b>TOTAL</b>	<b>1.949</b>	<b>1.405</b>	<b>1.114</b>	<b>177</b>	<b>4.645</b>

FONTE: CENSO ESCOLAR-SE/DF

Notas: 1) A idade foi obtida a partir do ano de nascimento informado no Censo Escolar, isto é, foi considerada a idade que o aluno completou no referido ano.

2) A taxa de distorção idade-série expressa o percentual de alunos em cada série, com idade superior à recomendada (Ensino Médio - 15 a 17 anos).

## COORDENAÇÃO REGIONAL DE ENSINO PLANALTINA

### 6.1.6. MATRÍCULA INICIAL E TAXA DE DISTORÇÃO IDADE-SÉRIE NO ENSINO MÉDIO DA REDE PÚBLICA ESTADUAL 2015

IDADE	SÉRIE			DISTORÇÃO IDADE-SÉRIE	TOTAL GERAL
	1ª SÉRIE	2ª SÉRIE	3ª SÉRIE		
menos de 15 anos	18	-	-	-	18
15 anos	597	19	1	-	617
16 anos	855	646	23	-	1.524
17 anos	623	801	603	-	2.027
18 anos	307	455	720	-	1.482
acima de 18 anos	108	164	424	-	696
<b>Total de distorção idade-série</b>	1.038	619	424	-	2.081
<b>% Distorção</b>	41,39%	29,69%	23,94%	-	32,70%
<b>TOTAL</b>	<b>2.508</b>	<b>2.085</b>	<b>1.771</b>	<b>-</b>	<b>6.364</b>

FONTE: CENSO ESCOLAR-SE/DF

Notas: 1) A idade foi obtida a partir do ano de nascimento informado no Censo Escolar, isto é, foi considerada a idade que o aluno completou no referido ano.

2) A taxa de distorção idade-série expressa o percentual de alunos em cada série, com idade superior à recomendada (Ensino Médio - 15 a 17 anos).

# Caderno de Matrículas 2015

## COORDENAÇÃO REGIONAL DE ENSINO NÚCLEO BANDEIRANTE

### 6.1.7. MATRÍCULA INICIAL E TAXA DE DISTORÇÃO IDADE-SÉRIE NO ENSINO MÉDIO DA REDE PÚBLICA ESTADUAL 2015

IDADE	SÉRIE			DISTORÇÃO IDADE-SÉRIE	TOTAL GERAL
	1ª SÉRIE	2ª SÉRIE	3ª SÉRIE		
menos de 15 anos	9	-	-	-	9
15 anos	385	12	-	-	397
16 anos	568	330	52	-	950
17 anos	342	464	299	-	1.105
18 anos	202	296	300	-	798
acima de 18 anos	51	86	163	-	300
<b>Total de distorção idade-série</b>	595	382	163	-	1.140
<b>% Distorção</b>	38,21%	32,15%	20,02%	-	32,03%
<b>TOTAL</b>	<b>1.557</b>	<b>1.188</b>	<b>814</b>	-	<b>3.559</b>

FONTE: CENSO ESCOLAR-SE/DF

Notas: 1) A idade foi obtida a partir do ano de nascimento informado no Censo Escolar, isto é, foi considerada a idade que o aluno completou no referido ano.

2) A taxa de distorção idade-série expressa o percentual de alunos em cada série, com idade superior à recomendada (Ensino Médio - 15 a 17 anos).

## COORDENAÇÃO REGIONAL DE ENSINO CEILÂNDIA

### 6.1.8. MATRÍCULA INICIAL E TAXA DE DISTORÇÃO IDADE-SÉRIE NO ENSINO MÉDIO DA REDE PÚBLICA ESTADUAL 2015

IDADE	SÉRIE			DISTORÇÃO IDADE-SÉRIE	TOTAL GERAL
	1ª SÉRIE	2ª SÉRIE	3ª SÉRIE		
menos de 15 anos	95	-	-	-	95
15 anos	1.579	65	-	-	1.644
16 anos	2.018	1.359	125	-	3.502
17 anos	1.256	1.683	1.061	-	4.000
18 anos	686	964	1.255	-	2.905
acima de 18 anos	162	274	658	-	1.094
<b>Total de distorção idade-série</b>	2.104	1.238	658	-	4.000
<b>% Distorção</b>	36,30%	28,49%	21,23%	-	30,21%
<b>TOTAL</b>	<b>5.796</b>	<b>4.345</b>	<b>3.099</b>	-	<b>13.240</b>

FONTE: CENSO ESCOLAR-SE/DF

Notas: 1) A idade foi obtida a partir do ano de nascimento informado no Censo Escolar, isto é, foi considerada a idade que o aluno completou no referido ano.

2) A taxa de distorção idade-série expressa o percentual de alunos em cada série, com idade superior à recomendada (Ensino Médio - 15 a 17 anos).

## COORDENAÇÃO REGIONAL DE ENSINO GUARÁ

### 6.1.9. MATRÍCULA INICIAL E TAXA DE DISTORÇÃO IDADE-SÉRIE NO ENSINO MÉDIO DA REDE PÚBLICA ESTADUAL 2015

IDADE	SÉRIE			DISTORÇÃO IDADE-SÉRIE	TOTAL GERAL
	1ª SÉRIE	2ª SÉRIE	3ª SÉRIE		
menos de 15 anos	16	-	-	-	16
15 anos	263	16	1	-	280
16 anos	432	280	13	-	725
17 anos	322	403	227	-	952
18 anos	193	234	293	-	720
acima de 18 anos	64	58	132	-	254
<b>Total de distorção idade-série</b>	579	292	132	-	1.003
<b>% Distorção</b>	44,88%	29,47%	19,82%	-	34,03%
<b>TOTAL</b>	<b>1.290</b>	<b>991</b>	<b>666</b>	-	<b>2.947</b>

FONTE: CENSO ESCOLAR-SE/DF

Notas: 1) A idade foi obtida a partir do ano de nascimento informado no Censo Escolar, isto é, foi considerada a idade que o aluno completou no referido ano.

2) A taxa de distorção idade-série expressa o percentual de alunos em cada série, com idade superior à recomendada (Ensino Médio - 15 a 17 anos).

# Caderno de Matrículas 2015

## COORDENAÇÃO REGIONAL DE ENSINO SAMAMBAIA

### 6.1.10. MATRÍCULA INICIAL E TAXA DE DISTORÇÃO IDADE-SÉRIE NO ENSINO MÉDIO DA REDE PÚBLICA ESTADUAL 2015

IDADE	SÉRIE			DISTORÇÃO IDADE-SÉRIE	TOTAL GERAL
	1ª SÉRIE	2ª SÉRIE	3ª SÉRIE		
menos de 15 anos	134	1	-		135
15 anos	751	28	-		779
16 anos	723	523	32		1.278
17 anos	431	689	407		1.527
18 anos	193	390	600		1.183
acima de 18 anos	33	103	243		379
<b>Total de distorção idade-série</b>	657	493	243	-	1.393
<b>% Distorção</b>	29,01%	28,43%	18,95%	-	26,38%
<b>TOTAL</b>	<b>2.265</b>	<b>1.734</b>	<b>1.282</b>	-	<b>5.281</b>

FONTE: CENSO ESCOLAR-SE/DF

Notas: 1) A idade foi obtida a partir do ano de nascimento informado no Censo Escolar, isto é, foi considerada a idade que o aluno completou no referido ano.  
2) A taxa de distorção idade-série expressa o percentual de alunos em cada série, com idade superior à recomendada (Ensino Médio - 15 a 17 anos).

## COORDENAÇÃO REGIONAL DE ENSINO SANTA MARIA

### 6.1.11. MATRÍCULA INICIAL E TAXA DE DISTORÇÃO IDADE-SÉRIE NO ENSINO MÉDIO DA REDE PÚBLICA ESTADUAL 2015

IDADE	SÉRIE			DISTORÇÃO IDADE-SÉRIE	TOTAL GERAL
	1ª SÉRIE	2ª SÉRIE	3ª SÉRIE		
menos de 15 anos	13	-	-	-	13
15 anos	465	16	-	-	481
16 anos	709	373	27	-	1.109
17 anos	416	497	354	-	1.267
18 anos	208	257	315	-	780
acima de 18 anos	87	121	299	-	507
<b>Total de distorção idade-série</b>	711	378	299	-	1.388
<b>% Distorção</b>	37,46%	29,91%	30,05%	-	33,39%
<b>TOTAL</b>	<b>1.898</b>	<b>1.264</b>	<b>995</b>	-	<b>4.157</b>

FONTE: CENSO ESCOLAR-SE/DF

Notas: 1) A idade foi obtida a partir do ano de nascimento informado no Censo Escolar, isto é, foi considerada a idade que o aluno completou no referido ano.  
2) A taxa de distorção idade-série expressa o percentual de alunos em cada série, com idade superior à recomendada (Ensino Médio - 15 a 17 anos).

## COORDENAÇÃO REGIONAL DE ENSINO PARANÓÁ

### 6.1.12. MATRÍCULA INICIAL E TAXA DE DISTORÇÃO IDADE-SÉRIE NO ENSINO MÉDIO DA REDE PÚBLICA ESTADUAL 2015

IDADE	SÉRIE			DISTORÇÃO IDADE-SÉRIE	TOTAL GERAL
	1ª SÉRIE	2ª SÉRIE	3ª SÉRIE		
menos de 15 anos	7	-	-	-	7
15 anos	284	7	-	-	291
16 anos	486	248	31	-	765
17 anos	431	336	177	-	944
18 anos	239	275	258	-	772
acima de 18 anos	93	216	273	-	582
<b>Total de distorção idade-série</b>	763	491	273	-	1.527
<b>% Distorção</b>	49,55%	45,38%	36,94%	-	45,43%
<b>TOTAL</b>	<b>1.540</b>	<b>1.082</b>	<b>739</b>	-	<b>3.361</b>

FONTE: CENSO ESCOLAR-SE/DF

Notas: 1) A idade foi obtida a partir do ano de nascimento informado no Censo Escolar, isto é, foi considerada a idade que o aluno completou no referido ano.  
2) A taxa de distorção idade-série expressa o percentual de alunos em cada série, com idade superior à recomendada (Ensino Médio - 15 a 17 anos).

# Caderno de Matrículas 2015

## COORDENAÇÃO REGIONAL DE ENSINO SÃO SEBASTIÃO

### 6.1.13. MATRÍCULA INICIAL E TAXA DE DISTORÇÃO IDADE-SÉRIE NO ENSINO MÉDIO DA REDE PÚBLICA ESTADUAL 2015

IDADE	SÉRIE			DISTORÇÃO IDADE-SÉRIE	TOTAL GERAL
	1ª SÉRIE	2ª SÉRIE	3ª SÉRIE		
menos de 15 anos	9	-	-	-	9
15 anos	338	12	-	-	350
16 anos	489	301	2	-	792
17 anos	301	450	281	-	1.032
18 anos	153	281	356	-	790
acima de 18 anos	62	148	198	-	408
<b>Total de distorção idade-série</b>	516	429	198	-	1.143
<b>% Distorção</b>	38,17%	35,99%	23,66%	-	33,81%
<b>TOTAL</b>	<b>1.352</b>	<b>1.192</b>	<b>837</b>	-	<b>3.381</b>

FONTE: CENSO ESCOLAR-SE/DF

Notas: 1) A idade foi obtida a partir do ano de nascimento informado no Censo Escolar, isto é, foi considerada a idade que o aluno completou no referido ano.  
2) A taxa de distorção idade-série expressa o percentual de alunos em cada série, com idade superior à recomendada (Ensino Médio - 15 a 17 anos).

## COORDENAÇÃO REGIONAL DE ENSINO RECANTO DAS EMAS

### 6.1.14. MATRÍCULA INICIAL E TAXA DE DISTORÇÃO IDADE-SÉRIE NO ENSINO MÉDIO DA REDE PÚBLICA ESTADUAL 2015

IDADE	SÉRIE			DISTORÇÃO IDADE-SÉRIE	TOTAL GERAL
	1ª SÉRIE	2ª SÉRIE	3ª SÉRIE		
menos de 15 anos	69	2	-	-	71
15 anos	689	59	1	-	749
16 anos	650	436	58	-	1.144
17 anos	392	612	417	-	1.421
18 anos	199	349	429	-	977
acima de 18 anos	100	157	429	-	686
<b>Total de distorção idade-série</b>	691	506	429	-	1.626
<b>% Distorção</b>	32,92%	31,33%	32,16%	-	32,21%
<b>TOTAL</b>	<b>2.099</b>	<b>1.615</b>	<b>1.334</b>	-	<b>5.048</b>

FONTE: CENSO ESCOLAR-SE/DF

Notas: 1) A idade foi obtida a partir do ano de nascimento informado no Censo Escolar, isto é, foi considerada a idade que o aluno completou no referido ano.  
2) A taxa de distorção idade-série expressa o percentual de alunos em cada série, com idade superior à recomendada (Ensino Médio - 15 a 17 anos).



# Caderno de Matrículas 2015

## DISTRITO FEDERAL

### 6.2. MATRÍCULA INICIAL E TAXA DE DISTORÇÃO IDADE-SÉRIE NO ENSINO MÉDIO E MÉDIO INTEGRADO, SEGUNDO DEPENDÊNCIA ADMINISTRATIVA 2015

DEPENDÊNCIA ADMINISTRATIVA	IDADE	SÉRIE				TOTAL GERAL
		1ª SÉRIE	2ª SÉRIE	3ª SÉRIE	DISTORÇÃO IDADE-SÉRIE	
PÚBLICA ESTADUAL	menos de 15 anos	698	16	-	-	714
	15 anos	9.004	578	7	-	9.589
	16 anos	11.714	7.791	696	-	20.201
	17 anos	7.544	9.803	6.986	20	24.353
	18 anos	3.849	5.653	7.954	85	17.541
	acima de 18 anos	1.207	2.093	4.490	237	8.027
	<b>Total de distorção idade-série</b>		12.600	7.746	4.490	237
<b>% Distorção</b>		37,04%	29,87%	22,30%	69,30%	31,18%
<b>TOTAL</b>		<b>34.016</b>	<b>25.934</b>	<b>20.133</b>	<b>342</b>	<b>80.425</b>
PÚBLICA FEDERAL	menos de 15 anos	17	1	-	-	18
	15 anos	208	32	-	-	240
	16 anos	219	235	15	-	469
	17 anos	97	141	204	-	442
	18 anos	32	59	162	-	253
	acima de 18 anos	4	15	63	-	82
	<b>Total de distorção idade-série</b>		133	74	63	-
<b>% Distorção</b>		23,05%	15,32%	14,19%	-	17,95%
<b>TOTAL</b>		<b>577</b>	<b>483</b>	<b>444</b>	<b>-</b>	<b>1.504</b>
PARTICULAR	menos de 15 anos	200	1	1	-	202
	15 anos	5.544	252	2	-	5.798
	16 anos	3.979	5.252	239	-	9.470
	17 anos	820	3.632	5.016	-	9.468
	18 anos	137	575	3.053	-	3.765
	acima de 18 anos	17	81	360	-	458
	<b>Total de distorção idade-série</b>		974	656	360	-
<b>% Distorção</b>		9,11%	6,70%	4,15%	-	6,82%
<b>TOTAL</b>		<b>10.697</b>	<b>9.793</b>	<b>8.671</b>	<b>-</b>	<b>29.161</b>
INSTITUIÇÃO EDUCACIONAL NÃO VINCULADA À SEE	menos de 15 anos	2	-	-	-	2
	15 anos	134	5	-	-	139
	16 anos	96	108	6	-	210
	17 anos	21	81	76	-	178
	18 anos	6	15	67	-	88
	acima de 18 anos	1	2	9	-	12
	<b>Total de distorção idade-série</b>		28	17	9	-
<b>% Distorção</b>		10,77%	8,06%	5,70%	-	8,59%
<b>TOTAL</b>		<b>260</b>	<b>211</b>	<b>158</b>	<b>-</b>	<b>629</b>

FONTE: CENSO ESCOLAR-SE/DF e INEP/MEC

Notas: 1) A idade foi obtida a partir do ano de nascimento informado no Censo Escolar, isto é, foi considerada a idade que o aluno completou no referido ano.

2) A taxa de distorção idade-série expressa o percentual de alunos em cada série, com idade superior à recomendada (Ensino Médio - 15 a 17 anos).

# Caderno de Matrículas 2015

## REGIÃO ADMINISTRATIVA BRASÍLIA

### 6.2.1. MATRÍCULA INICIAL E TAXA DE DISTORÇÃO IDADE-SÉRIE NO ENSINO MÉDIO, SEGUNDO DEPENDÊNCIA ADMINISTRATIVA 2015

DEPENDÊNCIA ADMINISTRATIVA	IDADE	SÉRIE			DISTORÇÃO IDADE-SÉRIE	TOTAL GERAL
		1ª SÉRIE	2ª SÉRIE	3ª SÉRIE		
PÚBLICA ESTADUAL	menos de 15 anos	35	12	-	-	47
	15 anos	756	212	-	-	968
	16 anos	950	707	176	-	1.833
	17 anos	499	690	728	-	1.917
	18 anos	289	407	637	-	1.333
	acima de 18 anos	118	146	295	-	559
	<b>Total de distorção idade-série</b>		906	553	295	-
<b>% Distorção</b>		34,23%	25,44%	16,07%	-	26,35%
<b>TOTAL</b>		<b>2.647</b>	<b>2.174</b>	<b>1.836</b>	-	<b>6.657</b>
PÚBLICA FEDERAL	menos de 15 anos	17	1	-	-	18
	15 anos	208	32	-	-	240
	16 anos	219	235	15	-	469
	17 anos	97	141	204	-	442
	18 anos	32	59	162	-	253
	acima de 18 anos	4	15	63	-	82
	<b>Total de distorção idade-série</b>		133	74	63	-
<b>% Distorção</b>		23,05%	15,32%	14,19%	-	17,95%
<b>TOTAL</b>		<b>577</b>	<b>483</b>	<b>444</b>	-	<b>1.504</b>
PARTICULAR	menos de 15 anos	41	-	1	-	42
	15 anos	1.822	59	-	-	1.881
	16 anos	1.350	1.748	48	-	3.146
	17 anos	243	1.216	1.672	-	3.131
	18 anos	44	177	1.150	-	1.371
	acima de 18 anos	5	14	102	-	121
	<b>Total de distorção idade-série</b>		292	191	102	-
<b>% Distorção</b>		8,33%	5,94%	3,43%	-	6,04%
<b>TOTAL</b>		<b>3.505</b>	<b>3.214</b>	<b>2.973</b>	-	<b>9.692</b>
INSTITUIÇÃO EDUCACIONAL NÃO VINCULADA A SEE	menos de 15 anos	2	-	-	-	2
	15 anos	134	5	-	-	139
	16 anos	96	108	6	-	210
	17 anos	21	81	76	-	178
	18 anos	6	15	67	-	88
	acima de 18 anos	1	2	9	-	12
	<b>Total de distorção idade-série</b>		28	17	9	-
<b>% Distorção</b>		10,77%	8,06%	5,70%	-	8,59%
<b>TOTAL</b>		<b>260</b>	<b>211</b>	<b>158</b>	-	<b>629</b>

FONTE: CENSO ESCOLAR-SE/DF e INEP/MEC

Notas: 1) A idade foi obtida a partir do ano de nascimento informado no Censo Escolar, isto é, foi considerada a idade que o aluno completou no referido ano.  
2) A taxa de distorção idade-série expressa o percentual de alunos em cada série, com idade superior à recomendada (Ensino Médio - 15 a 17 anos).

# Caderno de Matrículas 2015

## REGIÃO ADMINISTRATIVA GAMA

### 6.2.2. MATRÍCULA INICIAL E TAXA DE DISTORÇÃO IDADE-SÉRIE NO ENSINO MÉDIO E MÉDIO INTEGRADO, SEGUNDO DEPENDÊNCIA ADMINISTRATIVA 2015

DEPENDÊNCIA ADMINISTRATIVA	IDADE	SÉRIE			DISTORÇÃO IDADE-SÉRIE	TOTAL GERAL
		1ª SÉRIE	2ª SÉRIE	3ª SÉRIE		
PÚBLICA ESTADUAL	menos de 15 anos	56	-	-	-	56
	15 anos	896	31	1	-	928
	16 anos	1.183	744	62	-	1.989
	17 anos	776	869	662	-	2.307
	18 anos	378	448	685	-	1.511
	acima de 18 anos	114	154	339	-	607
	<b>Total de distorção idade-série</b>		1.268	602	339	-
<b>% Distorção</b>		37,26%	26,80%	19,38%	-	29,86%
<b>TOTAL</b>		<b>3.403</b>	<b>2.246</b>	<b>1.749</b>	-	<b>7.398</b>
PÚBLICA FEDERAL	menos de 15 anos	-	-	-	-	-
	15 anos	-	-	-	-	-
	16 anos	-	-	-	-	-
	17 anos	-	-	-	-	-
	18 anos	-	-	-	-	-
	acima de 18 anos	-	-	-	-	-
	<b>Total de distorção idade-série</b>		-	-	-	-
<b>% Distorção</b>		#DIV/0!	-	-	-	#DIV/0!
<b>TOTAL</b>		-	-	-	-	-
PARTICULAR	menos de 15 anos	21	-	-	-	21
	15 anos	335	27	-	-	362
	16 anos	196	298	31	-	525
	17 anos	29	207	342	-	578
	18 anos	7	27	171	-	205
	acima de 18 anos	1	7	32	-	40
	<b>Total de distorção idade-série</b>		37	34	32	-
<b>% Distorção</b>		6,28%	6,01%	5,56%	-	5,95%
<b>TOTAL</b>		<b>589</b>	<b>566</b>	<b>576</b>	-	<b>1.731</b>

FONTE: CENSO ESCOLAR-SE/DF e INEP/MEC

Notas: 1) A idade foi obtida a partir do ano de nascimento informado no Censo Escolar, isto é, foi considerada a idade que o aluno completou no referido ano.

2) A taxa de distorção idade-série expressa o percentual de alunos em cada série, com idade superior à recomendada (Ensino Médio - 15 a 17 anos).

## REGIÃO ADMINISTRATIVA TAGUATINGA

### 6.2.3. MATRÍCULA INICIAL E TAXA DE DISTORÇÃO IDADE-SÉRIE NO ENSINO MÉDIO, SEGUNDO DEPENDÊNCIA ADMINISTRATIVA 2015

DEPENDÊNCIA ADMINISTRATIVA	IDADE	SÉRIE			DISTORÇÃO IDADE-SÉRIE	TOTAL GERAL
		1ª SÉRIE	2ª SÉRIE	3ª SÉRIE		
PÚBLICA ESTADUAL	menos de 15 anos	169	1	-	-	170
	15 anos	1.194	73	2	-	1.269
	16 anos	1.249	1.025	55	-	2.329
	17 anos	735	1.233	1.029	-	2.997
	18 anos	325	602	1.171	-	2.098
	acima de 18 anos	73	191	519	-	783
	<b>Total de distorção idade-série</b>		1.133	793	519	-
<b>% Distorção</b>		30,25%	25,38%	18,70%	-	25,35%
<b>TOTAL</b>		<b>3.745</b>	<b>3.125</b>	<b>2.776</b>	-	<b>9.646</b>
PARTICULAR	menos de 15 anos	43	1	-	-	44
	15 anos	1.365	62	1	-	1.428
	16 anos	920	1.340	63	-	2.323
	17 anos	194	901	1.295	-	2.390
	18 anos	30	124	724	-	878
	acima de 18 anos	3	18	75	-	96
	<b>Total de distorção idade-série</b>		227	142	75	-
<b>% Distorção</b>		8,88%	5,81%	3,48%	-	6,20%
<b>TOTAL</b>		<b>2.555</b>	<b>2.446</b>	<b>2.158</b>	-	<b>7.159</b>

FONTE: CENSO ESCOLAR-SE/DF e INEP/MEC

# Caderno de Matrículas 2015

## REGIÃO ADMINISTRATIVA BRAZLÂNDIA

### 6.2.4. MATRÍCULA INICIAL E TAXA DE DISTORÇÃO IDADE-SÉRIE NO ENSINO MÉDIO, SEGUNDO DEPENDÊNCIA ADMINISTRATIVA 2015

DEPENDÊNCIA ADMINISTRATIVA	IDADE	SÉRIE				TOTAL GERAL
		1ª SÉRIE	2ª SÉRIE	3ª SÉRIE	DISTORÇÃO IDADE-SÉRIE	
PÚBLICA ESTADUAL	menos de 15 anos	47	-	-	-	47
	15 anos	226	10	-	-	236
	16 anos	452	204	18	-	674
	17 anos	263	296	185	20	764
	18 anos	172	228	249	85	734
	acima de 18 anos	38	116	193	60	407
	<b>Total de distorção idade-série</b>		473	344	193	60
<b>% Distorção</b>		39,48%	40,28%	29,92%	36,36%	37,39%
<b>TOTAL</b>		<b>1.198</b>	<b>854</b>	<b>645</b>	<b>165</b>	<b>2.862</b>
PARTICULAR	menos de 15 anos	3	-	-	-	3
	15 anos	32	3	-	-	35
	16 anos	17	21	1	-	39
	17 anos	3	20	13	-	36
	18 anos	2	2	10	-	14
	acima de 18 anos	-	-	4	-	4
	<b>Total de distorção idade-série</b>		5	2	4	-
<b>% Distorção</b>		8,77%	4,35%	14,29%	-	8,40%
<b>TOTAL</b>		<b>57</b>	<b>46</b>	<b>28</b>	<b>-</b>	<b>131</b>

FONTE: CENSO ESCOLAR-SE/DF e INEP/MEC

Notas: 1) A idade foi obtida a partir do ano de nascimento informado no Censo Escolar, isto é, foi considerada a idade que o aluno completou no referido ano.

2) A taxa de distorção idade-série expressa o percentual de alunos em cada série, com idade superior à recomendada (Ensino Médio - 15 a 17 anos).

## REGIÃO ADMINISTRATIVA SOBRADINHO

### 6.2.5. MATRÍCULA INICIAL E TAXA DE DISTORÇÃO IDADE-SÉRIE NO ENSINO MÉDIO, SEGUNDO DEPENDÊNCIA ADMINISTRATIVA 2015

DEPENDÊNCIA ADMINISTRATIVA	IDADE	SÉRIE				TOTAL GERAL
		1ª SÉRIE	2ª SÉRIE	3ª SÉRIE	DISTORÇÃO IDADE-SÉRIE	
PÚBLICA ESTADUAL	menos de 15 anos	12	-	-	-	12
	15 anos	358	7	1	-	366
	16 anos	555	350	8	-	913
	17 anos	390	413	333	-	1.136
	18 anos	186	249	353	-	788
	acima de 18 anos	37	66	158	-	261
	<b>Total de distorção idade-série</b>		613	315	158	-
<b>% Distorção</b>		39,86%	29,03%	18,52%	-	31,24%
<b>TOTAL</b>		<b>1.538</b>	<b>1.085</b>	<b>853</b>	<b>-</b>	<b>3.476</b>
PARTICULAR	menos de 15 anos	12	-	-	-	12
	15 anos	204	15	1	-	220
	16 anos	143	218	11	-	372
	17 anos	34	132	211	-	377
	18 anos	5	17	119	-	141
	acima de 18 anos	-	3	15	-	18
	<b>Total de distorção idade-série</b>		39	20	15	-
<b>% Distorção</b>		9,80%	5,19%	4,20%	-	6,49%
<b>TOTAL</b>		<b>398</b>	<b>385</b>	<b>357</b>	<b>-</b>	<b>1.140</b>

FONTE: CENSO ESCOLAR-SE/DF e INEP/MEC

Notas: 1) A idade foi obtida a partir do ano de nascimento informado no Censo Escolar, isto é, foi considerada a idade que o aluno completou no referido ano.

2) A taxa de distorção idade-série expressa o percentual de alunos em cada série, com idade superior à recomendada (Ensino Médio - 15 a 17 anos).

# Caderno de Matrículas 2015

## REGIÃO ADMINISTRATIVA PLANALTIMA

### 6.2.6. MATRÍCULA INICIAL E TAXA DE DISTORÇÃO IDADE-SÉRIE NO ENSINO MÉDIO E MÉDIO INTEGRADO, SEGUNDO DEPENDÊNCIA ADMINISTRATIVA 2015

DEPENDÊNCIA ADMINISTRATIVA	IDADE	SÉRIE			DISTORÇÃO IDADE-SÉRIE	TOTAL GERAL
		1ª SÉRIE	2ª SÉRIE	3ª SÉRIE		
PÚBLICA ESTADUAL	menos de 15 anos	18	-	-	-	18
	15 anos	597	19	1	-	617
	16 anos	855	646	23	-	1.524
	17 anos	623	801	603	-	2.027
	18 anos	307	455	720	-	1.482
	acima de 18 anos	108	164	424	-	696
<b>Total de distorção idade-série</b>		1.038	619	424	-	2.081
<b>% Distorção</b>		41,39%	29,69%	23,94%	-	32,70%
<b>TOTAL</b>		<b>2.508</b>	<b>2.085</b>	<b>1.771</b>	-	<b>6.364</b>
PÚBLICA FEDERAL	menos de 15 anos	-	-	-	-	-
	15 anos	-	-	-	-	-
	16 anos	-	-	-	-	-
	17 anos	-	-	-	-	-
	18 anos	-	-	-	-	-
	acima de 18 anos	-	-	-	-	-
<b>Total de distorção idade-série</b>		-	-	-	-	-
<b>% Distorção</b>		#DIV/0!	#DIV/0!	#DIV/0!	-	#DIV/0!
<b>TOTAL</b>		-	-	-	-	-
PARTICULAR	menos de 15 anos	4	-	-	-	4
	15 anos	116	5	-	-	121
	16 anos	100	99	7	-	206
	17 anos	25	79	117	-	221
	18 anos	5	9	64	-	78
	acima de 18 anos	-	-	10	-	10
<b>Total de distorção idade-série</b>		30	9	10	-	49
<b>% Distorção</b>		12,00%	4,69%	5,05%	-	7,66%
<b>TOTAL</b>		<b>250</b>	<b>192</b>	<b>198</b>	-	<b>640</b>

FONTES: CENSO ESCOLAR-SE/DF e INEP/MEC

Notas: 1) A idade foi obtida a partir do ano de nascimento informado no Censo Escolar, isto é, foi considerada a idade que o aluno completou no referido ano.

2) A taxa de distorção idade-série expressa o percentual de alunos em cada série, com idade superior à recomendada (Ensino Médio - 15 a 17 anos).

## REGIÃO ADMINISTRATIVA PARANOÁ

### 6.2.7. MATRÍCULA INICIAL E TAXA DE DISTORÇÃO IDADE-SÉRIE NO ENSINO MÉDIO, SEGUNDO DEPENDÊNCIA ADMINISTRATIVA 2015

DEPENDÊNCIA ADMINISTRATIVA	IDADE	SÉRIE			DISTORÇÃO IDADE-SÉRIE	TOTAL GERAL
		1ª SÉRIE	2ª SÉRIE	3ª SÉRIE		
PÚBLICA ESTADUAL	menos de 15 anos	7	-	-	-	7
	15 anos	284	7	-	-	291
	16 anos	486	248	31	-	765
	17 anos	431	336	177	-	944
	18 anos	239	275	258	-	772
	acima de 18 anos	93	216	273	-	582
<b>Total de distorção idade-série</b>		763	491	273	-	1.527
<b>% Distorção</b>		49,55%	45,38%	36,94%	-	45,43%
<b>TOTAL</b>		<b>1.540</b>	<b>1.082</b>	<b>739</b>	-	<b>3.361</b>
PARTICULAR	menos de 15 anos	2	-	-	-	2
	15 anos	14	-	-	-	14
	16 anos	14	9	-	-	23
	17 anos	5	5	16	-	26
	18 anos	1	3	10	-	14
	acima de 18 anos	-	-	1	-	1
<b>Total de distorção idade-série</b>		6	3	11	-	20
<b>% Distorção</b>		16,67%	17,65%	40,74%	-	25,00%
<b>TOTAL</b>		<b>36</b>	<b>17</b>	<b>27</b>	-	<b>80</b>

FONTES: CENSO ESCOLAR-SE/DF e INEP/MEC

Notas: 1) A idade foi obtida a partir do ano de nascimento informado no Censo Escolar, isto é, foi considerada a idade que o aluno completou no referido ano.

2) A taxa de distorção idade-série expressa o percentual de alunos em cada série, com idade superior à recomendada (Ensino Médio - 15 a 17 anos).

# Caderno de Matrículas 2015

## REGIÃO ADMINISTRATIVA NÚCLEO BANDEIRANTE

### 6.2.8. MATRÍCULA INICIAL E TAXA DE DISTRORÇÃO IDADE-SÉRIE NO ENSINO MÉDIO, SEGUNDO DEPENDÊNCIA ADMINISTRATIVA 2015

DEPENDÊNCIA ADMINISTRATIVA	IDADE	SÉRIE			DISTRORÇÃO IDADE-SÉRIE	TOTAL GERAL
		1ª SÉRIE	2ª SÉRIE	3ª SÉRIE		
PÚBLICA ESTADUAL	menos de 15 anos	2	-	-	-	2
	15 anos	84	5	-	-	89
	16 anos	143	93	10	-	246
	17 anos	94	146	127	-	367
	18 anos	31	77	151	-	259
	acima de 18 anos	3	23	57	-	83
	<b>Total de distorção idade-série</b>		128	100	57	-
<b>% Distorção</b>		35,85%	29,07%	16,52%	-	27,25%
<b>TOTAL</b>		<b>357</b>	<b>344</b>	<b>345</b>	-	<b>1.046</b>
PARTICULAR	menos de 15 anos	4	-	-	-	4
	15 anos	72	3	-	-	75
	16 anos	76	89	3	-	168
	17 anos	17	64	83	-	164
	18 anos	2	12	71	-	85
	acima de 18 anos	-	1	6	-	7
	<b>Total de distorção idade-série</b>		19	13	6	-
<b>% Distorção</b>		11,11%	7,69%	3,68%	-	7,55%
<b>TOTAL</b>		<b>171</b>	<b>169</b>	<b>163</b>	-	<b>503</b>

FONTE: CENSO ESCOLAR-SE/DF e INEP/MEC

Notas: 1) A idade foi obtida a partir do ano de nascimento informado no Censo Escolar, isto é, foi considerada a idade que o aluno completou no referido ano.  
2) A taxa de distorção idade-série expressa o percentual de alunos em cada série, com idade superior à recomendada (Ensino Médio - 15 a 17 anos).

## REGIÃO ADMINISTRATIVA CEILÂNDIA

### 6.2.9. MATRÍCULA INICIAL E TAXA DE DISTRORÇÃO IDADE-SÉRIE NO ENSINO MÉDIO, SEGUNDO DEPENDÊNCIA ADMINISTRATIVA 2015

DEPENDÊNCIA ADMINISTRATIVA	IDADE	SÉRIE			DISTRORÇÃO IDADE-SÉRIE	TOTAL GERAL
		1ª SÉRIE	2ª SÉRIE	3ª SÉRIE		
PÚBLICA ESTADUAL	menos de 15 anos	95	-	-	-	95
	15 anos	1.579	65	-	-	1.644
	16 anos	2.018	1.359	125	-	3.502
	17 anos	1.256	1.683	1.061	-	4.000
	18 anos	686	964	1.255	-	2.905
	acima de 18 anos	162	274	658	-	1.094
	<b>Total de distorção idade-série</b>		2.104	1.238	658	-
<b>% Distorção</b>		36,30%	28,49%	21,23%	-	30,21%
<b>TOTAL</b>		<b>5.796</b>	<b>4.345</b>	<b>3.099</b>	-	<b>13.240</b>
PARTICULAR	menos de 15 anos	24	-	-	-	24
	15 anos	319	12	-	-	331
	16 anos	237	281	12	-	530
	17 anos	46	227	260	-	533
	18 anos	10	38	178	-	226
	acima de 18 anos	-	5	24	-	29
	<b>Total de distorção idade-série</b>		56	43	24	-
<b>% Distorção</b>		8,81%	7,64%	5,06%	-	7,35%
<b>TOTAL</b>		<b>636</b>	<b>563</b>	<b>474</b>	-	<b>1.673</b>

FONTE: CENSO ESCOLAR-SE/DF e INEP/MEC

Notas: 1) A idade foi obtida a partir do ano de nascimento informado no Censo Escolar, isto é, foi considerada a idade que o aluno completou no referido ano.  
2) A taxa de distorção idade-série expressa o percentual de alunos em cada série, com idade superior à recomendada (Ensino Médio - 15 a 17 anos).

# Caderno de Matrículas 2015

## REGIÃO ADMINISTRATIVA GUARÁ

### 6.2.10. MATRÍCULA INICIAL E TAXA DE DISTORÇÃO IDADE-SÉRIE NO ENSINO MÉDIO, SEGUNDO DEPENDÊNCIA ADMINISTRATIVA 2015

DEPENDÊNCIA ADMINISTRATIVA	IDADE	SÉRIE			DISTORÇÃO IDADE-SÉRIE	TOTAL GERAL
		1ª SÉRIE	2ª SÉRIE	3ª SÉRIE		
PÚBLICA ESTADUAL	menos de 15 anos	16	-	-	-	16
	15 anos	263	16	1	-	280
	16 anos	425	279	13	-	717
	17 anos	286	391	223	-	900
	18 anos	157	210	274	-	641
	acima de 18 anos	58	45	120	-	223
	<b>Total de distorção idade-série</b>		501	255	120	-
<b>% Distorção</b>		41,58%	27,10%	19,02%	-	31,54%
<b>TOTAL</b>		<b>1.205</b>	<b>941</b>	<b>631</b>	-	<b>2.777</b>
PARTICULAR	menos de 15 anos	8	-	-	-	8
	15 anos	216	2	-	-	218
	16 anos	148	197	9	-	354
	17 anos	26	148	196	-	370
	18 anos	1	28	101	-	130
	acima de 18 anos		3	7	-	10
	<b>Total de distorção idade-série</b>		27	31	7	-
<b>% Distorção</b>		6,77%	8,20%	2,24%	-	5,96%
<b>TOTAL</b>		<b>399</b>	<b>378</b>	<b>313</b>	-	<b>1.090</b>

FONTE: CENSO ESCOLAR-SE/DF e INEP/MEC

Notas: 1) A idade foi obtida a partir do ano de nascimento informado no Censo Escolar, isto é, foi considerada a idade que o aluno completou no referido ano.

2) A taxa de distorção idade-série expressa o percentual de alunos em cada série, com idade superior à recomendada (Ensino Médio - 15 a 17 anos).

## REGIÃO ADMINISTRATIVA CRUZEIRO

### 6.2.11. MATRÍCULA INICIAL E TAXA DE DISTORÇÃO IDADE-SÉRIE NO ENSINO MÉDIO, SEGUNDO DEPENDÊNCIA ADMINISTRATIVA 2015

DEPENDÊNCIA ADMINISTRATIVA	IDADE	SÉRIE			DISTORÇÃO IDADE-SÉRIE	TOTAL GERAL
		1ª SÉRIE	2ª SÉRIE	3ª SÉRIE		
PÚBLICA ESTADUAL	menos de 15 anos	4	-	-	-	4
	15 anos	77	4	-	-	81
	16 anos	132	93	5	-	230
	17 anos	90	121	87	-	298
	18 anos	35	46	107	-	188
	acima de 18 anos	10	9	24	-	43
	<b>Total de distorção idade-série</b>		135	55	24	-
<b>% Distorção</b>		38,79%	20,15%	10,76%	-	25,36%
<b>TOTAL</b>		<b>348</b>	<b>273</b>	<b>223</b>	-	<b>844</b>
PARTICULAR	menos de 15 anos		-	-	-	-
	15 anos	12	-	-	-	12
	16 anos	12				12
	17 anos	4				4

# Caderno de Matrículas 2015

## REGIÃO ADMINISTRATIVA SAMAMBAIA

### 6.2.12. MATRÍCULA INICIAL E TAXA DE DISTORÇÃO IDADE-SÉRIE NO ENSINO MÉDIO, SEGUNDO DEPENDÊNCIA ADMINISTRATIVA 2015

DEPENDÊNCIA ADMINISTRATIVA	IDADE	SÉRIE			DISTORÇÃO IDADE-SÉRIE	TOTAL GERAL
		1ª SÉRIE	2ª SÉRIE	3ª SÉRIE		
PÚBLICA ESTADUAL	menos de 15 anos	187	3	-	-	190
	15 anos	846	77	1	-	924
	16 anos	771	579	70	-	1.420
	17 anos	460	720	450	-	1.630
	18 anos	200	397	607	-	1.204
	acima de 18 anos	33	104	247	-	384
<b>Total de distorção idade-série</b>		693	501	247	-	1.441
<b>% Distorção</b>		27,75%	26,65%	17,96%	-	25,05%
<b>TOTAL</b>		<b>2.497</b>	<b>1.880</b>	<b>1.375</b>	-	<b>5.752</b>
PARTICULAR	menos de 15 anos	4	-	-	-	4
	15 anos	128	12	-	-	140
	16 anos	85	104	5	-	194
	17 anos	26	46	87	-	159
	18 anos	4	4	35	-	43
	acima de 18 anos	-	1	8	-	9
<b>Total de distorção idade-série</b>		30	5	8	-	43
<b>% Distorção</b>		12,15%	2,99%	5,93%	-	7,83%
<b>TOTAL</b>		<b>247</b>	<b>167</b>	<b>135</b>	-	<b>549</b>

FONTE: CENSO ESCOLAR-SE/DF e INEP/MEC

Notas: 1) A idade foi obtida a partir do ano de nascimento informado no Censo Escolar, isto é, foi considerada a idade que o aluno completou no referido ano.  
2) A taxa de distorção idade-série expressa o percentual de alunos em cada série, com idade superior à recomendada (Ensino Médio - 15 a 17 anos).

## REGIÃO ADMINISTRATIVA SANTA MARIA

### 6.2.13. MATRÍCULA INICIAL E TAXA DE DISTORÇÃO IDADE-SÉRIE NO ENSINO MÉDIO, SEGUNDO DEPENDÊNCIA ADMINISTRATIVA 2015

DEPENDÊNCIA ADMINISTRATIVA	IDADE	SÉRIE			DISTORÇÃO IDADE-SÉRIE	TOTAL GERAL
		1ª SÉRIE	2ª SÉRIE	3ª SÉRIE		
PÚBLICA ESTADUAL	menos de 15 anos	13	-	-	-	13
	15 anos	465	16	-	-	481
	16 anos	709	373	27	-	1.109
	17 anos	416	497	354	-	1.267
	18 anos	208	257	315	-	780
	acima de 18 anos	87	121	299	-	507
<b>Total de distorção idade-série</b>		711	378	299	-	1.388
<b>% Distorção</b>		37,46%	29,91%	30,05%	-	33,39%
<b>TOTAL</b>		<b>1.898</b>	<b>1.264</b>	<b>995</b>	-	<b>4.157</b>
PARTICULAR	menos de 15 anos	2	-	-	-	2
	15 anos	63	11	-	-	74
	16 anos	84	64	6	-	154
	17 anos	44	69	48	-	161
	18 anos	10	42	69	-	121
	acima de 18 anos	2	20	33	-	55
<b>Total de distorção idade-série</b>		56	62	33	-	151
<b>% Distorção</b>		27,32%	30,10%	21,15%	-	26,63%
<b>TOTAL</b>		<b>205</b>	<b>206</b>	<b>156</b>	-	<b>567</b>

FONTE: CENSO ESCOLAR-SE/DF e INEP/MEC

Notas: 1) A idade foi obtida a partir do ano de nascimento informado no Censo Escolar, isto é, foi considerada a idade que o aluno completou no referido ano.  
2) A taxa de distorção idade-série expressa o percentual de alunos em cada série, com idade superior à recomendada (Ensino Médio - 15 a 17 anos).



# Caderno de Matrículas 2015

## REGIÃO ADMINISTRATIVA SÃO SEBASTIÃO

### 6.2.14. MATRÍCULA INICIAL E TAXA DE DISTORÇÃO IDADE-SÉRIE NO ENSINO MÉDIO, SEGUNDO DEPENDÊNCIA ADMINISTRATIVA 2015

DEPENDÊNCIA ADMINISTRATIVA	IDADE	SÉRIE			DISTORÇÃO IDADE-SÉRIE	TOTAL GERAL
		1ª SÉRIE	2ª SÉRIE	3ª SÉRIE		
PÚBLICA ESTADUAL	menos de 15 anos	9	-	-	-	9
	15 anos	338	12	-	-	350
	16 anos	489	301	2	-	792
	17 anos	301	450	281	-	1.032
	18 anos	153	281	356	-	790
	acima de 18 anos	62	148	198	-	408
	<b>Total de distorção idade-série</b>		516	429	198	-
<b>% Distorção</b>		38,17%	35,99%	23,66%	-	33,81%
<b>TOTAL</b>		<b>1.352</b>	<b>1.192</b>	<b>837</b>	-	<b>3.381</b>
PARTICULAR	menos de 15 anos	1	-	-	-	1
	15 anos	25	1	-	-	26
	16 anos	10	22	3	-	35
	17 anos	5	11	24	-	40
	18 anos	-	5	7	-	12
	acima de 18 anos	-	-	2	-	2
	<b>Total de distorção idade-série</b>		5	5	2	-
<b>% Distorção</b>		12,20%	12,82%	5,56%	-	10,34%
<b>TOTAL</b>		<b>41</b>	<b>39</b>	<b>36</b>	-	<b>116</b>

FONTE: CENSO ESCOLAR-SE/DF e INEP/MEC

Notas: 1) A idade foi obtida a partir do ano de nascimento informado no Censo Escolar, isto é, foi considerada a idade que o aluno completou no referido ano.

2) A taxa de distorção idade-série expressa o percentual de alunos em cada série, com idade superior à recomendada (Ensino Médio - 15 a 17 anos).

## REGIÃO ADMINISTRATIVA RECANTO DAS EMAS

### 6.2.15. MATRÍCULA INICIAL E TAXA DE DISTORÇÃO IDADE-SÉRIE NO ENSINO MÉDIO, SEGUNDO DEPENDÊNCIA ADMINISTRATIVA 2015

DEPENDÊNCIA ADMINISTRATIVA	IDADE	SÉRIE			DISTORÇÃO IDADE-SÉRIE	TOTAL GERAL
		1ª SÉRIE	2ª SÉRIE	3ª SÉRIE		
PÚBLICA ESTADUAL	menos de 15 anos	16	-	-	-	16
	15 anos	594	10	-	-	604
	16 anos	602	380	20	-	1.002
	17 anos	363	581	374	-	1.318
	18 anos	192	342	422	-	956
	acima de 18 anos	100	156	425	-	681
	<b>Total de distorção idade-série</b>		655	498	425	-
<b>% Distorção</b>		35,08%	33,90%	34,25%	-	34,48%
<b>TOTAL</b>		<b>1.867</b>	<b>1.469</b>	<b>1.241</b>	-	<b>4.577</b>
PARTICULAR	menos de 15 anos	6	-	-	-	6
	15 anos	81	7	-	-	88
	16 anos	61	72	7	-	140
	17 anos	6	55	78	-	139
	18 anos	-	11	41	-	52
	acima de 18 anos	-	2	3	-	5
	<b>Total de distorção idade-série</b>		6	13	3	-
<b>% Distorção</b>		3,90%	8,84%	2,33%	-	5,12%
<b>TOTAL</b>		<b>154</b>	<b>147</b>	<b>129</b>	-	<b>430</b>

FONTE: CENSO ESCOLAR-SE/DF e INEP/MEC

Notas: 1) A idade foi obtida a partir do ano de nascimento informado no Censo Escolar, isto é, foi considerada a idade que o aluno completou no referido ano.

2) A taxa de distorção idade-série expressa o percentual de alunos em cada série, com idade superior à recomendada (Ensino Médio - 15 a 17 anos).

# Caderno de Matrículas 2015

## REGIÃO ADMINISTRATIVA LAGO SUL

### 6.2.16. MATRÍCULA INICIAL E TAXA DE DISTORÇÃO IDADE-SÉRIE NO ENSINO MÉDIO, SEGUNDO DEPENDÊNCIA ADMINISTRATIVA 2015

DEPENDÊNCIA ADMINISTRATIVA	IDADE	SÉRIE			DISTORÇÃO IDADE-SÉRIE	TOTAL GERAL
		1ª SÉRIE	2ª SÉRIE	3ª SÉRIE		
PÚBLICA ESTADUAL	menos de 15 anos	3	-	-	-	3
	15 anos	43	1	-	-	44
	16 anos	64	54	6	-	124
	17 anos	42	67	25	-	134
	18 anos	22	41	48	-	111
	acima de 18 anos	17	20	33	-	70
<b>Total de distorção idade-série</b>		81	61	33	-	175
<b>% Distorção</b>		42,41%	33,33%	29,46%	-	36,01%
<b>TOTAL</b>		<b>191</b>	<b>183</b>	<b>112</b>	-	<b>486</b>
PARTICULAR	menos de 15 anos	2	-	-	-	2
	15 anos	70	6	-	-	76
	16 anos	76	72	1	-	149
	17 anos	8	63	60	-	131
	18 anos	1	11	69	-	81
	acima de 18 anos	-	-	11	-	11
<b>Total de distorção idade-série</b>		9	11	11	-	31
<b>% Distorção</b>		5,73%	7,24%	7,80%	-	6,89%
<b>TOTAL</b>		<b>157</b>	<b>152</b>	<b>141</b>	-	<b>450</b>

FONTE: CENSO ESCOLAR-SE/DF e INEP/MEC

Notas: 1) A idade foi obtida a partir do ano de nascimento informado no Censo Escolar, isto é, foi considerada a idade que o aluno completou no referido ano.  
2) A taxa de distorção idade-série expressa o percentual de alunos em cada série, com idade superior à recomendada (Ensino Médio - 15 a 17 anos).

## REGIÃO ADMINISTRATIVA RIACHO FUNDO

### 6.2.17. MATRÍCULA INICIAL E TAXA DE DISTORÇÃO IDADE-SÉRIE NO ENSINO MÉDIO, SEGUNDO DEPENDÊNCIA ADMINISTRATIVA 2015

DEPENDÊNCIA ADMINISTRATIVA	IDADE	SÉRIE			DISTORÇÃO IDADE-SÉRIE	TOTAL GERAL
		1ª SÉRIE	2ª SÉRIE	3ª SÉRIE		
PÚBLICA ESTADUAL	menos de 15 anos	5	-	-	-	5
	15 anos	118	3	-	-	121
	16 anos	155	106	6	-	267
	17 anos	91	128	95	-	314
	18 anos	69	90	76	-	235
	acima de 18 anos	23	23	50	-	96
<b>Total de distorção idade-série</b>		183	113	50	-	346
<b>% Distorção</b>		39,70%	32,29%	22,03%	-	33,33%
<b>TOTAL</b>		<b>461</b>	<b>350</b>	<b>227</b>	-	<b>1.038</b>
PARTICULAR	menos de 15 anos	1	-	-	-	1
	15 anos	52	1	-	-	53
	16 anos	40	35	3	-	78
	17 anos	14	32	52	-	98
	18 anos	-	5	12	-	17
	acima de 18 anos	-	1	3	-	4
<b>Total de distorção idade-série</b>		14	6	3	-	23
<b>% Distorção</b>		13,08%	8,11%	4,29%	-	9,16%
<b>TOTAL</b>		<b>107</b>	<b>74</b>	<b>70</b>	-	<b>251</b>

FONTE: CENSO ESCOLAR-SE/DF e INEP/MEC

Notas: 1) A idade foi obtida a partir do ano de nascimento informado no Censo Escolar, isto é, foi considerada a idade que o aluno completou no referido ano.  
2) A taxa de distorção idade-série expressa o percentual de alunos em cada série, com idade superior à recomendada (Ensino Médio - 15 a 17 anos).

# Caderno de Matrículas 2015

## REGIÃO ADMINISTRATIVA LAGO NORTE

### 6.2.18. MATRÍCULA INICIAL E TAXA DE DISTORÇÃO IDADE-SÉRIE NO ENSINO MÉDIO, SEGUNDO DEPENDÊNCIA ADMINISTRATIVA 2015

DEPENDÊNCIA ADMINISTRATIVA	IDADE	SÉRIE			DISTORÇÃO IDADE-SÉRIE	TOTAL GERAL
		1ª SÉRIE	2ª SÉRIE	3ª SÉRIE		
PÚBLICA ESTADUAL	menos de 15 anos	1	-	-	-	1
	15 anos	28	3	-	-	31
	16 anos	80	42	2	-	124
	17 anos	67	58	33	-	158
	18 anos	41	43	56	-	140
	acima de 18 anos	13	32	50	-	95
	<b>Total de distorção idade-série</b>		121	75	50	-
<b>% Distorção</b>		52,61%	42,13%	35,46%	-	44,81%
<b>TOTAL</b>		<b>230</b>	<b>178</b>	<b>141</b>	-	<b>549</b>
PARTICULAR	menos de 15 anos	-	-	-	-	-
	15 anos	20	1	-	-	21
	16 anos	25	19	1	-	45
	17 anos	1	11	10	-	22
	18 anos	-	4	7	-	11
	acima de 18 anos	-	-	-	-	-
	<b>Total de distorção idade-série</b>		1	4	-	-
<b>% Distorção</b>		2,17%	11,43%	0,00%	-	5,05%
<b>TOTAL</b>		<b>46</b>	<b>35</b>	<b>18</b>	-	<b>99</b>

FONTE: CENSO ESCOLAR-SE/DF e INEP/MEC

Notas: 1) A idade foi obtida a partir do ano de nascimento informado no Censo Escolar, isto é, foi considerada a idade que o aluno completou no referido ano.

2) A taxa de distorção idade-série expressa o percentual de alunos em cada série, com idade superior à recomendada (Ensino Médio - 15 a 17 anos).

## REGIÃO ADMINISTRATIVA CANDANGOLÂNDIA

### 6.2.19. MATRÍCULA INICIAL E TAXA DE DISTORÇÃO IDADE-SÉRIE NO ENSINO MÉDIO, SEGUNDO DEPENDÊNCIA ADMINISTRATIVA 2015

DEPENDÊNCIA ADMINISTRATIVA	IDADE	SÉRIE			DISTORÇÃO IDADE-SÉRIE	TOTAL GERAL
		1ª SÉRIE	2ª SÉRIE	3ª SÉRIE		
PÚBLICA ESTADUAL	menos de 15 anos	-	-	-	-	-
	15 anos	54	2	-	-	56
	16 anos	90	36	1	-	127
	17 anos	70	44	26	-	140
	18 anos	49	46	42	-	137
	acima de 18 anos	14	14	31	-	59
<b>Total de distorção idade-série</b>		133	60	31	-	224
<b>% Distorção</b>		48,01%	42,25%	31,00%	-	43,16%
<b>TOTAL</b>		<b>277</b>	<b>142</b>	<b>100</b>	-	<b>519</b>

FONTE: CENSO ESCOLAR-SE/DF

Notas: 1) A idade foi obtida a partir do ano de nascimento informado no Censo Escolar, isto é, foi considerada a idade que o aluno completou no referido ano.

2) A taxa de distorção idade-série expressa o percentual de alunos em cada série, com idade superior à recomendada (Ensino Médio - 15 a 17 anos).

# Caderno de Matrículas 2015

## REGIÃO ADMINISTRATIVA ÁGUAS CLARAS

### 6.2.20. MATRÍCULA INICIAL E TAXA DE DISTORÇÃO IDADE-SÉRIE NO ENSINO MÉDIO, SEGUNDO DEPENDÊNCIA ADMINISTRATIVA 2014

DEPENDÊNCIA ADMINISTRATIVA	IDADE	SÉRIE			DISTORÇÃO IDADE-SÉRIE	TOTAL GERAL
		1ª SÉRIE	2ª SÉRIE	3ª SÉRIE		
PARTICULAR	menos de 15 anos	17	-	-	-	17
	15 anos	406	19	-	-	425
	16 anos	241	391	23	-	655
	17 anos	49	227	341	-	617
	18 anos	6	31	159	-	196
	acima de 18 anos	1	1	13	-	15
<b>Total de distorção idade-série</b>		56	32	13	-	101
<b>% Distorção</b>		7,78%	4,78%	2,43%	-	5,25%
<b>TOTAL</b>		<b>720</b>	<b>669</b>	<b>536</b>	-	<b>1.925</b>

FONTE: EDUCACENSO

Notas: 1) A idade foi obtida a partir do ano de nascimento informado no Censo Escolar, isto é, foi considerada a idade que o aluno completou no referido ano.  
2) A taxa de distorção idade-série expressa o percentual de alunos em cada série, com idade superior à recomendada (Ensino Médio - 15 a 17 anos).

## REGIÃO ADMINISTRATIVA RIACHO FUNDO II

### 6.2.21. MATRÍCULA INICIAL E TAXA DE DISTORÇÃO IDADE-SÉRIE NO ENSINO MÉDIO, SEGUNDO DEPENDÊNCIA ADMINISTRATIVA 2015

DEPENDÊNCIA ADMINISTRATIVA	IDADE	SÉRIE			DISTORÇÃO IDADE-SÉRIE	TOTAL GERAL
		1ª SÉRIE	2ª SÉRIE	3ª SÉRIE		
REDE PÚBLICA	menos de 15 anos	2	-	-	-	2
	15 anos	129	2	-	-	131
	16 anos	180	95	35	-	310
	17 anos	87	146	51	-	284
	18 anos	53	83	31	-	167
	acima de 18 anos	11	26	25	-	62
<b>Total de distorção idade-série</b>		151	109	25	-	285
<b>% Distorção</b>		32,68%	30,97%	17,61%	-	29,81%
<b>TOTAL</b>		<b>462</b>	<b>352</b>	<b>142</b>	-	<b>956</b>
PARTICULAR	menos de 15 anos	1	-	-	-	1
	15 anos	14	-	-	-	14
	16 anos	3	10	-	-	13
	17 anos	-	6	-	-	6
	18 anos	-	-	-	-	-
	acima de 18 anos	-	-	-	-	-
<b>Total de distorção idade-série</b>		-	-	-	-	-
<b>% Distorção</b>		-	-	-	-	-
<b>TOTAL</b>		<b>18</b>	<b>16</b>	-	-	<b>34</b>

FONTE: CENSO ESCOLAR-SE/DF e INEP/MEC

Notas: 1) A idade foi obtida a partir do ano de nascimento informado no Censo Escolar, isto é, foi considerada a idade que o aluno completou no referido ano.  
2) A taxa de distorção idade-série expressa o percentual de alunos em cada série, com idade superior à recomendada (Ensino Médio - 15 a 17 anos).

## REGIÃO ADMINISTRATIVA SUDESTE-OCTOGONAL

### 6.2.22. MATRÍCULA INICIAL E TAXA DE DISTORÇÃO IDADE-SÉRIE NO ENSINO MÉDIO, SEGUNDO DEPENDÊNCIA ADMINISTRATIVA 2015

DEPENDÊNCIA ADMINISTRATIVA	IDADE	SÉRIE			DISTORÇÃO IDADE-SÉRIE	TOTAL GERAL
		1ª SÉRIE	2ª SÉRIE	3ª SÉRIE		
PARTICULAR	menos de 15 anos	1	-	-	-	1
	15 anos	90	4	-	-	94
	16 anos	62	91	3	-	156
	17 anos	23	64	83	-	170
	18 anos	3	13	36	-	52
	acima de 18 anos	1	3	9	-	13
<b>Total de distorção idade-série</b>		27	16	9	-	52
<b>% Distorção</b>		15,00%	9,14%	6,87%	-	10,70%
<b>TOTAL</b>		<b>180</b>	<b>175</b>	<b>131</b>	-	<b>486</b>

FONTE: CENSO ESCOLAR - INEP/MEC

Notas: 1) A idade foi obtida a partir do ano de nascimento informado no Censo Escolar, isto é, foi considerada a idade que o aluno completou no referido ano.  
2) A taxa de distorção idade-série expressa o percentual de alunos em cada série, com idade superior à recomendada (Ensino Médio - 15 a 17 anos).

# Caderno de Matrículas 2015

## REGIÃO ADMINISTRATIVA SCIA

### 6.2.23. MATRÍCULA INICIAL E TAXA DE DISTORÇÃO IDADE-SÉRIE NO ENSINO MÉDIO, SEGUNDO DEPENDÊNCIA ADMINISTRATIVA 2015

DEPENDÊNCIA ADMINISTRATIVA	IDADE	SÉRIE			DISTORÇÃO IDADE-SÉRIE	TOTAL GERAL
		1ª SÉRIE	2ª SÉRIE	3ª SÉRIE		
PÚBLICA ESTADUAL	menos de 15 anos	-	-	-	-	-
	15 anos	-	-	-	-	-
	16 anos	7	1	-	-	8
	17 anos	36	12	4	-	52
	18 anos	36	24	19	-	79
	acima de 18 anos	6	13	12	-	31
<b>Total de distorção idade-série</b>		78	37	12	-	127
<b>% Distorção</b>		91,76%	74,00%	34,29%	-	74,71%
<b>TOTAL</b>		85	50	35	-	170

FONTE: CENSO ESCOLAR-SE/DF

Notas: 1) A idade foi obtida a partir do ano de nascimento informado no Censo Escolar, isto é, foi considerada a idade que o aluno completou no referido ano.  
2) A taxa de distorção idade-série expressa o percentual de alunos em cada série, com idade superior à recomendada (Ensino Médio - 15 a 17 anos).

## REGIÃO ADMINISTRATIVA SOBRADINHO II

### 6.2.24. MATRÍCULA INICIAL E TAXA DE DISTORÇÃO IDADE-SÉRIE NO ENSINO MÉDIO, SEGUNDO DEPENDÊNCIA ADMINISTRATIVA 2015

DEPENDÊNCIA ADMINISTRATIVA	IDADE	SÉRIE			DISTORÇÃO IDADE-SÉRIE	TOTAL GERAL
		1ª SÉRIE	2ª SÉRIE	3ª SÉRIE		
PÚBLICA ESTADUAL	menos de 15 anos	1	-	-	-	1
	15 anos	75	3	-	-	78
	16 anos	113	70	1	-	184
	17 anos	145	104	71	-	320
	18 anos	10	66	104	-	180
	acima de 18 anos	1	6	33	177	217
<b>Total de distorção idade-série</b>		156	72	33	177	438
<b>% Distorção</b>		45,22%	28,92%	15,79%	100,00%	44,69%
<b>TOTAL</b>		345	249	209	177	980
PARTICULAR	menos de 15 anos	1	-	-	-	1
	15 anos	27	1	-	-	28
	16 anos	33	36	2	-	71
	17 anos	10	21	15	-	46
	18 anos	2	1	8	-	11
	acima de 18 anos	1	-	-	-	1
<b>Total de distorção idade-série</b>		13	1	-	-	14
<b>% Distorção</b>		17,57%	1,69%	-	-	8,86%
<b>TOTAL</b>		74	59	25	-	158

FONTE: CENSO ESCOLAR-SE/DF e INEP/MEC

Notas: 1) A idade foi obtida a partir do ano de nascimento informado no Censo Escolar, isto é, foi considerada a idade que o aluno completou no referido ano.  
2) A taxa de distorção idade-série expressa o percentual de alunos em cada série, com idade superior à recomendada (Ensino Médio - 15 a 17 anos).

# Caderno de Matrículas 2015

## REGIÃO ADMINISTRATIVA VICENTE PIRES

### 6.2.25. MATRÍCULA INICIAL E TAXA DE DISTORÇÃO IDADE-SÉRIE NO ENSINO MÉDIO, SEGUNDO DEPENDÊNCIA ADMINISTRATIVA 2015

DEPENDÊNCIA ADMINISTRATIVA	IDADE	SÉRIE			DISTORÇÃO IDADE-SÉRIE	TOTAL GERAL
		1ª SÉRIE	2ª SÉRIE	3ª SÉRIE		
PARTICULAR	menos de 15 anos	2	-	-	-	2
	15 anos	61	1	-	-	62
	16 anos	46	36	-	-	82
	17 anos	8	28	13	-	49
	18 anos	2	11	12	-	25
	acima de 18 anos	2	2	2	-	6
<b>Total de distorção idade-série</b>		12	13	2	-	27
<b>% Distorção</b>		9,92%	16,67%	7,41%	-	11,95%
<b>TOTAL</b>		121	78	27	-	226

FONTE: CENSO ESCOLAR - INEP/MEC

Notas: 1) A idade foi obtida a partir do ano de nascimento informado no Censo Escolar, isto é, foi considerada a idade que o aluno completou no referido ano.  
2) A taxa de distorção idade-série expressa o percentual de alunos em cada série, com idade superior à recomendada (Ensino Médio - 15 a 17 anos).

## REGIÃO ADMINISTRATIVA FERCAL

### 6.2.26. MATRÍCULA INICIAL E TAXA DE DISTORÇÃO IDADE-SÉRIE NO ENSINO MÉDIO, SEGUNDO DEPENDÊNCIA ADMINISTRATIVA 2015

DEPENDÊNCIA ADMINISTRATIVA	IDADE	SÉRIE			DISTORÇÃO IDADE-SÉRIE	TOTAL GERAL
		1ª SÉRIE	2ª SÉRIE	3ª SÉRIE		
PÚBLICA ESTADUAL	menos de 15 anos	-	-	-	-	-
	15 anos	-	-	-	-	-
	16 anos	6	6	-	-	12
	17 anos	23	17	7	-	47
	18 anos	11	22	18	-	51
	acima de 18 anos	26	26	27	-	79
<b>Total de distorção idade-série</b>		60	48	27	-	135
<b>% Distorção</b>		90,91%	67,61%	51,92%	-	71,43%
<b>TOTAL</b>		66	71	52	-	189

FONTE: CENSO ESCOLAR-SE/DF

Notas: 1) A idade foi obtida a partir do ano de nascimento informado no Censo Escolar, isto é, foi considerada a idade que o aluno completou no referido ano.  
2) A taxa de distorção idade-série expressa o percentual de alunos em cada série, com idade superior à recomendada (Ensino Médio - 15 a 17 anos).

**Gráfico 25 - Matrícula inicial do Ensino Médio e Médio Integrado, por idade simples, da Rede Pública Estadual no Distrito Federal em 2015.**

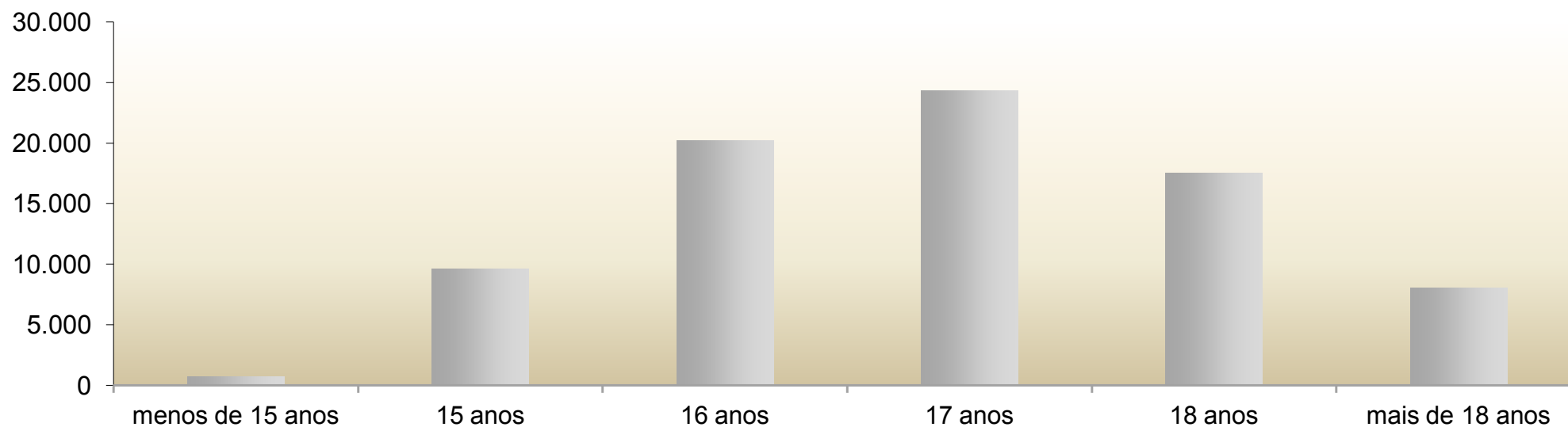

FONTE: CENSO ESCOLAR -SE/DF

**Gráfico 26 - Matrícula inicial do Ensino Médio, por idade simples, da Rede Particular, no Distrito Federal em 2015.**

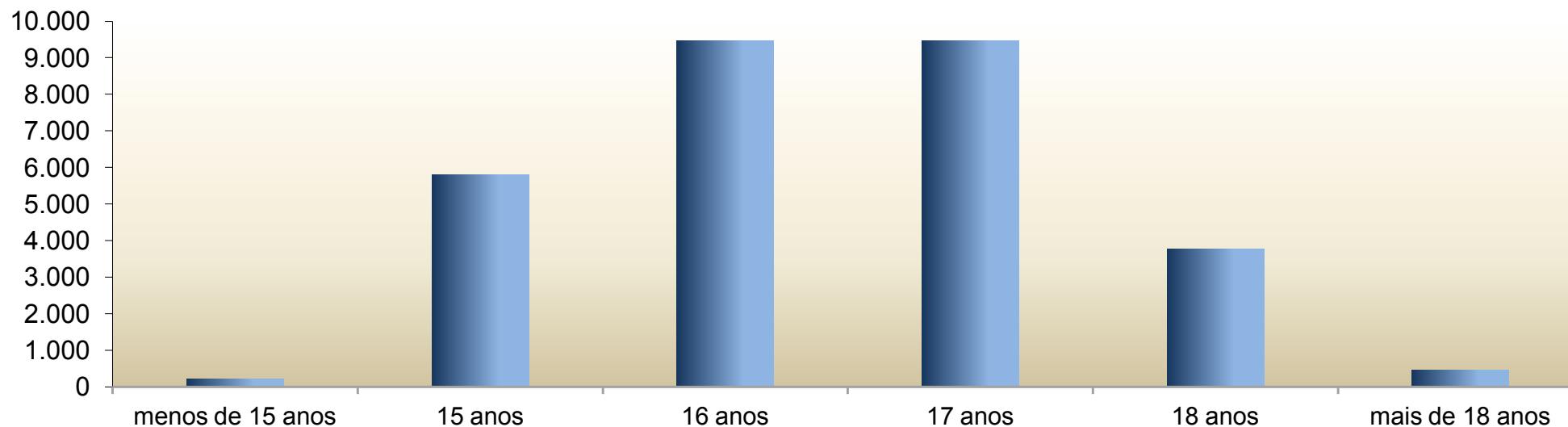

FONTE: CENSO ESCOLAR - INEP/MEC



**Gráfico 27 - Matrícula inicial do Ensino Médio e Médio Integrado, por idade simples, da Rede Pública Federal, no Distrito Federal em 2015.**

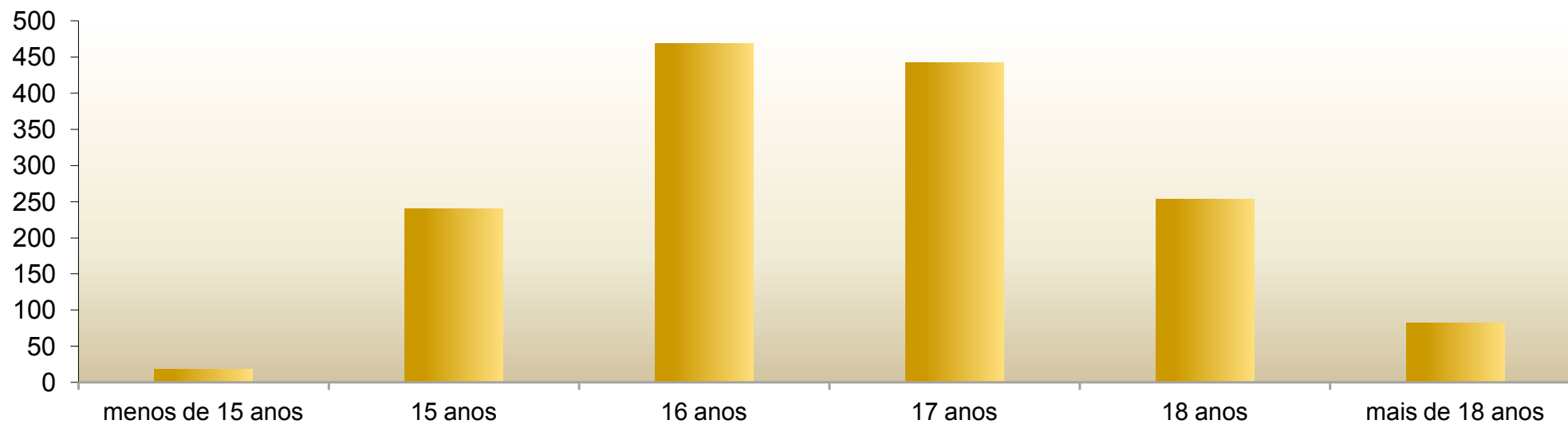

FONTE: CENSO ESCOLAR - INEP/MEC

**Gráfico 28 - Matrícula inicial do Ensino Médio, por idade simples, da Escola não vinculada à Secretaria Estadual de Educação (SE), no Distrito Federal em 2015.**

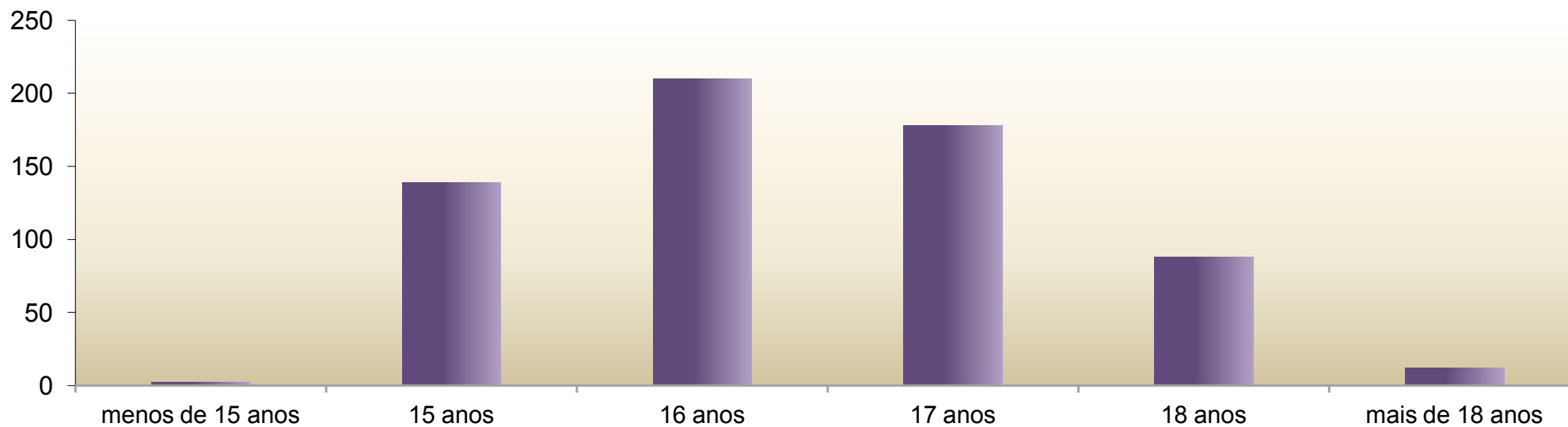

FONTE: CENSO ESCOLAR - INEP/MEC

# Caderno de Matrículas 2015





**MATRÍCULA INICIAL NA  
EDUCAÇÃO ESPECIAL, POR TIPO  
DE NECESSIDADE EDUCACIONAL  
ESPECIAL, SEGUNDO DEPENDÊNCIA  
ADMINISTRATIVA 2015**

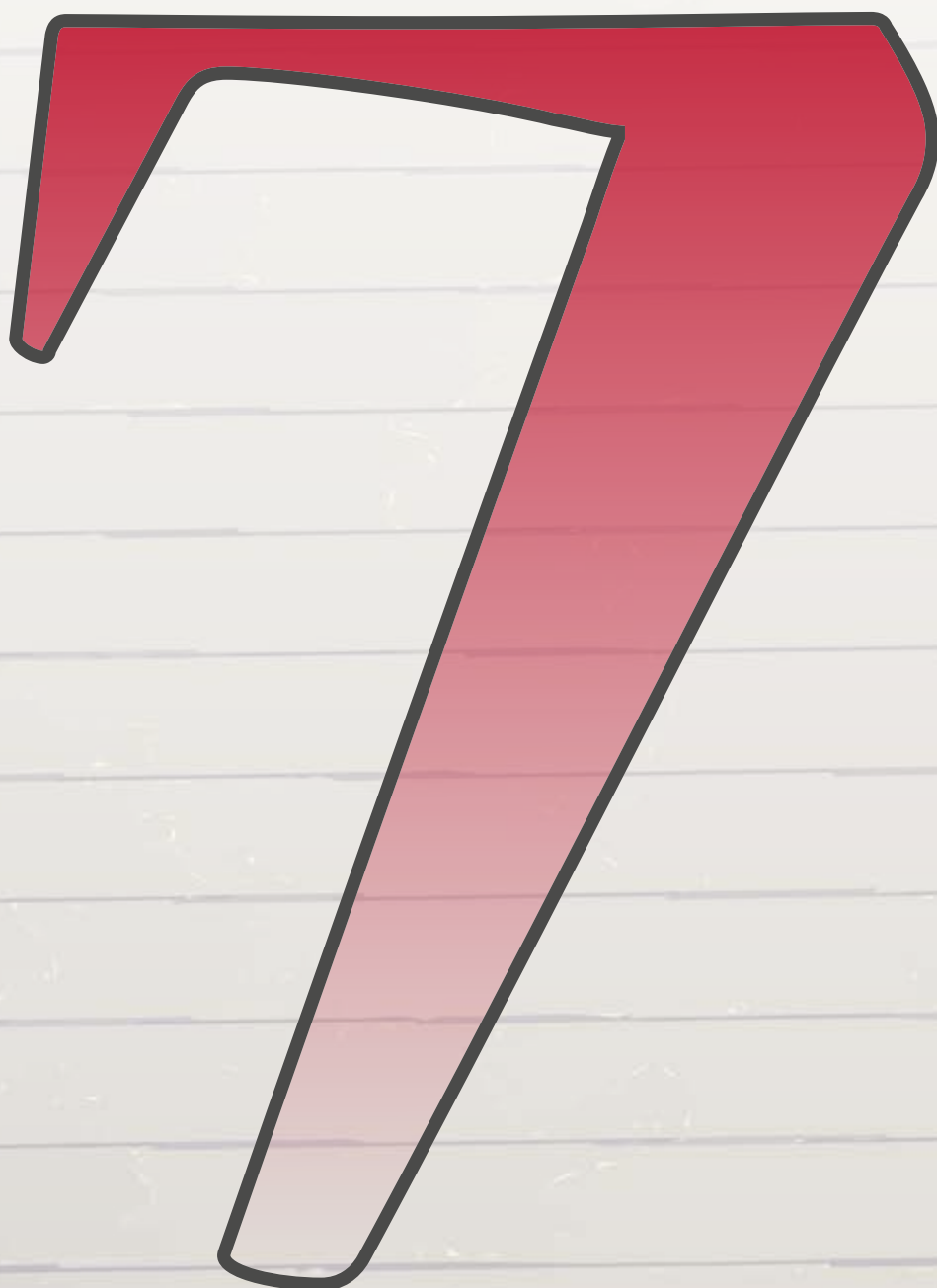



# Caderno de Matrículas 2015

## EDUCAÇÃO ESPECIAL DA REDE PÚBLICA ESTADUAL

### 7.1. MATRÍCULA INICIAL EM INSTITUIÇÃO EDUCACIONAL EXCLUSIVAMENTE ESPECIALIZADA, POR TIPO DE NECESSIDADE EDUCACIONAL ESPECIAL, SEGUNDO COORDENAÇÃO REGIONAL DE ENSINO

2015

COORDENAÇÃO REGIONAL DE ENSINO	TIPO DE NECESSIDADE EDUCACIONAL ESPECIAL						
	TOTAL	VISUAL	AUDITIVA/ SURDO CEGUEIRA	FÍSICA	INTELCTUAL	TRANSTORNOS GLOBAIS DO DESENVOLVIMENTO	MÚLTIPLA
Plano Piloto/Cruzeiro	366	20	-	-	85	62	199
Gama	291	-	-	2	134	31	124
Taguatinga	331	-	-	-	137	73	121
Brazlândia	171	-	-	-	111	14	46
Sobradinho	108	-	-	-	29	18	61
Planaltina	213	-	-	-	89	45	79
Ceilândia	322	-	-	-	136	58	128
Guará	177	-	-	-	74	24	79
Samambaia	174	-	-	-	79	36	59
Santa Maria	148	-	-	-	32	28	88
<b>TOTAL</b>	<b>2.301</b>	<b>20</b>	<b>-</b>	<b>2</b>	<b>906</b>	<b>389</b>	<b>984</b>

FONTE: CENSO ESCOLAR-SE/DF

## EDUCAÇÃO ESPECIAL DA REDE PÚBLICA ESTADUAL

### 7.2. MATRÍCULA INICIAL EM CLASSE ESPECIAL, POR TIPO DE NECESSIDADE EDUCACIONAL ESPECIAL, SEGUNDO COORDENAÇÃO REGIONAL DE ENSINO

2015

COORDENAÇÃO REGIONAL DE ENSINO	TIPO DE NECESSIDADE EDUCACIONAL ESPECIAL						
	TOTAL	VISUAL	AUDITIVA/ SURDO CEGUEIRA	FÍSICA	INTELCTUAL	TRANSTORNOS GLOBAIS DO DESENVOLVIMENTO	MÚLTIPLA
Plano Piloto/Cruzeiro	255	-	41	-	57	124	33
Gama	184	2	8	-	116	52	6
Taguatinga	321	-	123	-	111	75	12
Brazlândia	16	-	-	-	12	4	-
Sobradinho	170	2	18	-	84	42	24
Planaltina	125	2	18	-	62	27	16
N. Bandeirante	128	-	-	-	66	33	29
Ceilândia	533	-	46	-	341	91	55
Guará	94	-	-	-	50	35	9
Samambaia	138	-	1	-	82	34	21
Santa Maria	89	-	5	-	52	22	10
Paranoá	77	2	5	-	43	16	11
São Sebastião	112	1	-	-	57	24	30
Recanto das Emas	106	-	7	-	70	18	11
<b>TOTAL</b>	<b>2.348</b>	<b>9</b>	<b>272</b>	<b>-</b>	<b>1.203</b>	<b>597</b>	<b>267</b>

FONTE: CENSO ESCOLAR-SE/DF

# Caderno de Matrículas 2015

## EDUCAÇÃO ESPECIAL DA REDE PÚBLICA ESTADUAL

### 7.3. MATRÍCULA INICIAL EM CLASSE COMUM, POR TIPO DE NECESSIDADE EDUCACIONAL ESPECIAL, SEGUNDO COORDENAÇÃO REGIONAL DE ENSINO

2015

COORDENAÇÃO REGIONAL DE ENSINO	TIPO DE NECESSIDADE EDUCACIONAL ESPECIAL							
	TOTAL	VISUAL	AUDITIVA/ SURDO CEGUEIRA	FÍSICA	INTELLECTUAL	TRANSTORNOS GLOBAIS DO DESENVOLVIMENTO	MÚLTIPLA	ALTAS HABILIDADES/ SUPERDOTAÇÃO
Piano Piloto/Cruzeiro	992	64	118	132	405	162	20	91
Gama	652	21	89	181	250	80	15	16
Taguatinga	797	35	28	146	442	92	25	29
Brazlândia	383	12	32	40	257	7	33	2
Sobradinho	672	23	36	88	371	42	42	70
Planaltina	770	15	66	101	448	42	53	45
Núcleo Bandeirante	424	17	67	80	189	31	28	12
Ceilândia	1.551	51	186	249	837	99	81	48
Guará	359	11	42	71	155	30	23	27
Samambaia	461	24	35	103	198	30	25	46
Santa Maria	492	22	61	135	194	46	29	5
Paranoá	419	19	30	81	239	17	32	1
São Sebastião	278	16	24	49	132	15	16	26
Recanto das Emas	401	15	38	80	198	26	40	4
<b>TOTAL</b>	<b>8.651</b>	<b>345</b>	<b>852</b>	<b>1.536</b>	<b>4.315</b>	<b>719</b>	<b>462</b>	<b>422</b>

FONTE: CENSO ESCOLAR-SE/DF

## EDUCAÇÃO ESPECIAL DA REDE PÚBLICA ESTADUAL

### 7.4. MATRÍCULA INICIAL EM INSTITUIÇÃO EDUCACIONAL EXCLUSIVAMENTE ESPECIALIZADA, POR TIPO DE NECESSIDADE EDUCACIONAL ESPECIAL, SEGUNDO REGIÃO ADMINISTRATIVA

2015

REGIÃO ADMINISTRATIVA	TIPO DE NECESSIDADE EDUCACIONAL ESPECIAL						
	TOTAL	VISUAL	AUDITIVA/ SURDO CEGUEIRA	FÍSICA	INTELLECTUAL	TRANSTORNOS GLOBAIS DO DESENVOLVIMENTO	MÚLTIPLA
Brasília	366	20	-	-	85	62	199
Gama	291	-	-	2	134	31	124
Taguatinga	331	-	-	-	137	73	121
Brazlândia	171	-	-	-	111	14	46
Sobradinho	108	-	-	-	29	18	61
Planaltina	213	-	-	-	89	45	79
Ceilândia	322	-	-	-	136	58	128
Guará	177	-	-	-	74	24	79
Samambaia	174	-	-	-	79	36	59
Santa Maria	148	-	-	-	32	28	88
<b>TOTAL</b>	<b>2.301</b>	<b>20</b>	<b>-</b>	<b>2</b>	<b>906</b>	<b>389</b>	<b>984</b>

FONTE: CENSO ESCOLAR-SE/DF



# Caderno de Matrículas 2015

## EDUCAÇÃO ESPECIAL DA REDE PÚBLICA ESTADUAL

### 7.5. MATRÍCULA INICIAL EM CLASSE ESPECIAL, POR TIPO DE NECESSIDADE EDUCACIONAL ESPECIAL, SEGUNDO REGIÃO ADMINISTRATIVA

2015

REGIÃO ADMINISTRATIVA	TIPO DE NECESSIDADE EDUCACIONAL ESPECIAL						
	TOTAL	VISUAL	AUDITIVA/ SURDO CEGUEIRA	FÍSICA	INTELLECTUAL	TRANSTORNOS GLOBAIS DO DESENVOLVIMENTO	MÚLTIPLA
Brasília	203	-	41	-	37	116	9
Gama	184	2	8	-	116	52	6
Taguatinga	274	-	123	-	75	64	12
Brazlândia	16	-	-	-	12	4	-
Sobradinho	109	-	18	-	54	20	17
Planaltina	125	2	18	-	62	27	16
Paranoá	77	2	5	-	43	16	11
Núcleo Bandeirante	20	-	-	-	14	1	5
Ceilândia	533	-	46	-	341	91	55
Guará	75	-	-	-	37	33	5
Cruzeiro	16	-	-	-	10	4	2
Samambaia	138	-	1	-	82	34	21
Santa Maria	89	-	5	-	52	22	10
São Sebastião	112	1	-	-	57	24	30
Recanto das Emas	106	-	7	-	70	18	11
Lago Sul	32	-	-	-	10	-	22
Riacho Fundo	25	-	-	-	13	9	3
Candangolândia	14	-	-	-	8	5	1
Águas Claras	47	-	-	-	36	11	-
Riacho Fundo II	43	-	-	-	22	11	10
Sudoeste/Octogonal	4	-	-	-	-	4	-
Park Way	26	-	-	-	9	7	10
SCIA	19	-	-	-	13	2	4
Sobradinho II	60	2	-	-	30	21	7
Fercal	1	-	-	-	-	1	-
<b>TOTAL</b>	<b>2.348</b>	<b>9</b>	<b>272</b>	<b>-</b>	<b>1.203</b>	<b>597</b>	<b>267</b>

FONTE: CENSO ESCOLAR-SE/DF

# Caderno de Matrículas 2015

## EDUCAÇÃO ESPECIAL DA REDE PÚBLICA ESTADUAL

### 7.6. MATRÍCULA INICIAL EM CLASSE COMUM, POR TIPO DE NECESSIDADE EDUCACIONAL ESPECIAL, SEGUNDO REGIÃO ADMINISTRATIVA

2015

REGIÃO ADMINISTRATIVA	TIPO DE NECESSIDADE EDUCACIONAL ESPECIAL							
	TOTAL	VISUAL	AUDITIVA/ SURDO CEGUEIRA	FÍSICA	INTELLECTUAL	TRANSTORNOS GLOBAIS DO DESENVOLVIMENTO	MÚLTIPLA	ALTAS HABILIDADES/ SUPERDOTAÇÃO
Brasília	837	56	114	105	329	152	18	63
Gama	647	21	89	179	247	80	15	16
Taguatinga	740	34	28	136	406	85	24	27
Brazlândia	383	12	32	40	257	7	33	2
Sobradinho	400	14	33	64	202	32	19	36
Planaltina	772	15	66	101	450	42	53	45
Paranoá	350	18	28	68	195	13	27	1
N. Bandeirante	113	2	37	11	36	11	5	11
Ceilândia	1.551	51	186	249	837	99	81	48
Guará	270	7	39	53	106	24	14	27
Cruzeiro	66	4	1	13	33	5	1	9
Samambaia	472	25	39	107	200	30	25	46
Santa Maria	492	22	61	135	194	46	29	5
São Sebastião	278	16	24	49	132	15	16	26
Recanto das Emas	395	14	34	78	199	26	40	4
Lago Sul	39	1	-	6	29	3	-	-
Riacho Fundo	107	3	14	22	60	5	3	-
Lago Norte	46	2	3	6	16	-	1	18
Candangolândia	50	1	5	16	19	5	3	1
Águas Claras	42	-	-	8	28	3	1	2
Riacho Fundo II	143	10	11	26	69	10	17	-
Sudoeste/Octogonal	2	-	-	-	1	1	-	-
Varjão	12	-	-	3	7	1	-	1
Park Way	11	1	-	5	5	-	-	-
SCIA	77	4	3	16	41	5	8	-
Sobradinho II	233	7	2	21	141	9	19	34
Jardim Botânico	5	1	-	1	2	-	1	-
Itapoã	64	1	2	12	40	4	5	-
S I A	1	-	-	-	-	1	-	-
Vicente Pires	15	1	-	2	8	4	-	-
Fercal	38	2	1	4	26	1	4	-
<b>TOTAL</b>	<b>8.651</b>	<b>345</b>	<b>852</b>	<b>1.536</b>	<b>4.315</b>	<b>719</b>	<b>462</b>	<b>422</b>

FONTE: CENSO ESCOLAR-SE/DF

## EDUCAÇÃO ESPECIAL DA REDE PARTICULAR CONVENIADA À SECRETARIA DE ESTADO DE EDUCAÇÃO

### 7.7. MATRÍCULA INICIAL EM INSTITUIÇÃO EDUCACIONAL EXCLUSIVAMENTE ESPECIALIZADA, POR TIPO DE NECESSIDADE EDUCACIONAL ESPECIAL, SEGUNDO REGIÃO ADMINISTRATIVA

2015

REGIÃO ADMINISTRATIVA	TIPO DE NECESSIDADE EDUCACIONAL ESPECIAL								
	TOTAL	VISUAL	AUDITIVA/ SURDO CEGUEIRA	FÍSICA	INTELLECTUAL	TRANSTORNOS GLOBAIS DO DESENVOLVIMENTO	MÚLTIPLA	ALTAS HABILIDADES/ SUPERDOTAÇÃO	NÃO DIAGNOSTICADOS
Brasília	885	1	361	19	439	2	63	-	-
Ceilândia	162	-	-	1	83	-	78	-	-
<b>TOTAL</b>	<b>1.047</b>	<b>1</b>	<b>361</b>	<b>20</b>	<b>522</b>	<b>2</b>	<b>141</b>	<b>-</b>	<b>-</b>

FONTE: CENSO ESCOLAR-SE/DF

# Caderno de Matrículas 2015

## 7.8. MATRÍCULA INICIAL EM CLASSE COMUM, POR TIPO DE NECESSIDADE EDUCACIONAL ESPECIAL, SEGUNDO REGIÃO ADMINISTRATIVA

2015

REGIÃO ADMINISTRATIVA	TIPO DE NECESSIDADE EDUCACIONAL ESPECIAL								
	TOTAL	VISUAL	AUDITIVA/ SURDO CEGUEIRA	FÍSICA	INTELCTUAL	TRANSTORNOS GLOBAIS DO DESENVOLVIMENTO	MÚLTIPLA	ALTAS HABILIDADES/ SUPERDOTAÇÃO	NÃO DIAGNOSTICADOS
Brasília	2	-	-	-	2	-	-	-	-
Gama	2	-	-	1	-	-	1	-	-
Planaltina	1	-	-	-	1	-	-	-	-
Paranoá	1	-	-	-	1	-	-	-	-
Samambaia	1	-	-	-	1	-	-	-	-
Santa Maria	5	-	-	3	1	-	1	-	-
São Sebastião	3	-	-	3	-	-	-	-	-
Recanto das Emas	3	-	-	1	1	1	-	-	-

## EDUCAÇÃO ESPECIAL DA REDE PARTICULAR

## 7.9. MATRÍCULA INICIAL EM CLASSE COMUM, POR TIPO DE NECESSIDADE EDUCACIONAL ESPECIAL, SEGUNDO REGIÃO ADMINISTRATIVA

2015

REGIÃO ADMINISTRATIVA	TIPO DE NECESSIDADE EDUCACIONAL ESPECIAL									
	TOTAL	VISUAL	AUDITIVA/ SURDO CEGUEIRA	FÍSICA	INTELCTUAL	MÚLTIPLA	AUTISMO	SÍNDROME DE ASPERGER/RETT	TRANSTORNO DESINTEGRATIVO	ALTAS HABILIDADES/ SUPERDOTAÇÃO
Brasília	537	40	115	48	88	8	52	37	15	134
Gama	37	2	7	7	10	-	1	-	1	9
Taguatinga	151	17	17	17	27	1	9	5	3	55
Brazlândia	14	1	-	3	2	-	-	-	1	7
Sobradinho	90	9	4	4	23	4	1	-	-	45
Planaltina	13	-	1	1	3	-	-	-	1	7
Paranoá	7	-	3	2	1	-	1	-	-	-
N. Bandeirante	10	-	2	3	1	-	-	-	-	4
Ceilândia	83	-	6	8	38	1	1	-	-	29
Guará	65	6	4	12	10	2	7	4	-	20
Cruzeiro	6	-	1	1	2	-	1	-	1	-
Samambaia	33	3	4	9	7	2	1	-	-	7
Santa Maria	7	-	1	2	3	-	1	-	-	-
São Sebastião	7	-	1	3	-	-	-	-	-	3
Recanto das Emas	4	-	1	1	2	-	-	-	-	-
Lago Sul	24	6	4	1	3	-	1	2	1	6
Riacho Fundo	21	1	8	4	5	-	-	2	-	1
Lago Norte	15	-	2	-	6	-	4	1	-	2
Candangolândia	2	-	-	1	-	-	-	-	1	-
Águas Claras	111	25	9	13	15	4	2	10	1	32
Riacho Fundo II	8	-	3	1	1	-	2	-	-	1
Sudoeste/Octogonal	56	4	5	12	15	1	14	1	2	2
Sobradinho II	14	1	-	2	3	-	-	-	-	8
Vicente Pires	9	1	1	1	3	-	2	-	-	1
<b>TOTAL</b>	<b>1.324</b>	<b>116</b>	<b>199</b>	<b>156</b>	<b>268</b>	<b>23</b>	<b>100</b>	<b>62</b>	<b>27</b>	<b>373</b>

FONTE: CENSO ESCOLAR - INEP/MEC

Nota: Um mesmo aluno pode apresentar mais de uma necessidade educacional especial.



**MATRÍCULA INICIAL NA  
EDUCAÇÃO ESPECIAL, POR  
ETAPA/MODALIDADE, SEGUNDO  
DEPENDÊNCIA ADMINISTRATIVA**

**2015**

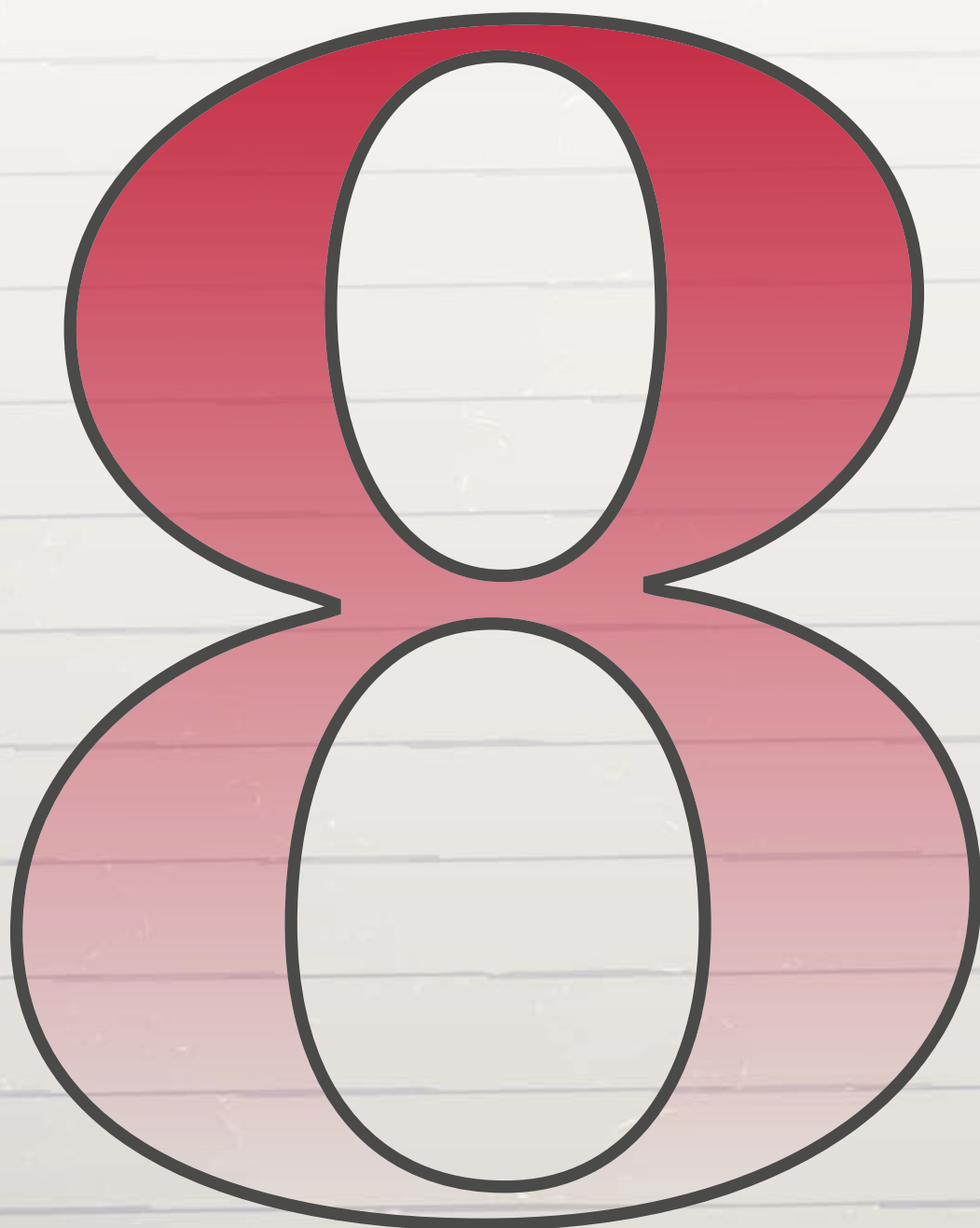

# Caderno de Matrículas 2015

## EDUCAÇÃO ESPECIAL DA REDE PÚBLICA ESTADUAL

### 8.1. MATRÍCULA INICIAL EM INSTITUIÇÃO EDUCACIONAL EXCLUSIVAMENTE ESPECIALIZADA, POR ETAPA/MODALIDADE, SEGUNDO COORDENAÇÃO REGIONAL DE ENSINO 2015

COORDENAÇÃO REGIONAL DE ENSINO	TOTAL	ETAPA/MODALIDADE			CURRÍCULO FUNCIONAL (*)	OFICINAS PEDAGÓGICAS (*)
		EDUCAÇÃO INFANTIL	ENSINO FUNDAMENTAL	EJA		
Plano Piloto/Cruzeiro	366	154	-	-	212	-
Gama	291	-	-	-	291	-
Taguatinga	331	-	-	-	331	-
Brazlândia	171	-	-	-	171	-
Sobradinho	108	108	-	-	-	-
Planaltina	213	-	-	-	213	-
Ceilândia	322	-	-	-	218	104
Guará	177	-	-	-	177	-
Samambaia	174	3	171	-	-	-
Santa Maria	148	-	-	-	113	35
<b>TOTAL</b>	<b>2.301</b>	<b>265</b>	<b>171</b>	<b>-</b>	<b>1.726</b>	<b>139</b>

Fonte: CENSO ESCOLAR-SE/DF

(\*) Atendimentos que compõem a matrícula da Instituição Exclusivamente Especializada mas não são considerados etapa/modalidades de ensino.

## EDUCAÇÃO ESPECIAL DA REDE PÚBLICA ESTADUAL

### 8.2. MATRÍCULA INICIAL EM CLASSE ESPECIAL, POR ETAPA/MODALIDADE, SEGUNDO COORDENAÇÃO REGIONAL DE ENSINO

2015

COORDENAÇÃO REGIONAL DE ENSINO	ETAPA/MODALIDADE				
	TOTAL	EDUCAÇÃO INFANTIL	ENSINO FUNDAMENTAL	ENSINO MÉDIO	EJA
Plano Piloto/Cruzeiro	255	56	140	-	59
Gama	184	20	74	-	90
Taguatinga	321	23	184	42	72
Brazlândia	16	-	6	-	10
Sobradinho	170	8	57	-	105
Planaltina	125	3	30	-	92
Núcleo Bandeirante	128	15	78	-	35
Ceilândia	533	14	395	-	124
Guará	94	9	85	-	-
Samambaia	138	7	67	-	64
Santa Maria	89	9	23	-	57
Paranoá	77	6	41	-	30
São Sebastião	112	25	44	4	39
Recanto das Emas	106	3	41	-	62
<b>TOTAL</b>	<b>2.348</b>	<b>198</b>	<b>1.265</b>	<b>46</b>	<b>839</b>

Fonte: CENSO ESCOLAR-SE/DF

# Caderno de Matrículas 2015

## EDUCAÇÃO ESPECIAL DA REDE PÚBLICA ESTADUAL

### 8.3. MATRÍCULA INICIAL EM CLASSE COMUM, POR ETAPA/MODALIDADE, SEGUNDO COORDENAÇÃO REGIONAL DE ENSINO

2015

COORDENAÇÃO REGIONAL DE ENSINO	ETAPA/MODALIDADE				
	TOTAL	EDUCAÇÃO INFANTIL	ENSINO FUNDAMENTAL	ENSINO MÉDIO	EJA
Plano Piloto/Cruzeiro	992	53	594	175	170
Gama	652	44	488	103	17
Taguatinga	797	49	518	124	106
Brazlândia	383	12	280	57	34
Sobradinho	672	33	484	97	58
Planaltina	770	10	626	114	20
Núcleo Bandeirante	424	25	245	78	76
Ceilândia	1.551	74	1.157	246	74
Guará	359	14	290	38	17
Samambaia	461	21	366	53	21
Santa Maria	492	27	347	74	44
Paranoá	419	10	345	47	17
São Sebastião	278	12	218	40	8
Recanto das Emas	401	16	320	57	8
<b>TOTAL</b>	<b>8.651</b>	<b>400</b>	<b>6.278</b>	<b>1.303</b>	<b>670</b>

FONTE: CENSO ESCOLAR-SE/DF

## EDUCAÇÃO ESPECIAL DA REDE PÚBLICA ESTADUAL

### 8.4. MATRÍCULA INICIAL EM INSTITUIÇÃO EDUCACIONAL EXCLUSIVAMENTE ESPECIALIZADA, POR ETAPA/MODALIDADE, SEGUNDO REGIÃO ADMINISTRATIVA

2015

REGIÃO ADMINISTRATIVA	TOTAL	ETAPA/MODALIDADE			CURRÍCULO FUNCIONAL (*)	OFICINAS PEDAGÓGICAS (*)
		EDUCAÇÃO INFANTIL	ENSINO FUNDAMENTAL	EJA		
Brasília	366	154	-	-	212	-
Gama	291	-	-	-	291	-
Taguatinga	331	-	-	-	331	-
Brazlândia	171	-	-	-	171	-
Sobradinho	108	108	-	-	-	-
Planaltina	213	-	-	-	213	-
Ceilândia	322	-	-	-	218	104
Guará	177	-	-	-	177	-
Samambaia	174	3	171	-	-	-
Santa Maria	148	-	-	-	113	35
<b>TOTAL</b>	<b>2.301</b>	<b>265</b>	<b>171</b>	<b>-</b>	<b>1.726</b>	<b>139</b>

FONTE: CENSO ESCOLAR-SE/DF

(\*) Atendimentos que compõem a matrícula da Instituição Exclusivamente Especializada mas não são considerados etapa/modalidades de ensino.

# Caderno de Matrículas 2015

## EDUCAÇÃO ESPECIAL DA REDE PÚBLICA ESTADUAL

### 8.5. MATRÍCULA INICIAL EM CLASSE ESPECIAL, POR ETAPA/MODALIDADE, SEGUNDO REGIÃO ADMINISTRATIVA

REGIÃO ADMINISTRATIVA	ETAPA/MODALIDADE				
	TOTAL	EDUCAÇÃO INFANTIL	ENSINO FUNDAMENTA	ENSINO MÉDIO	EJA
Brasília	203	24	126	-	53
Gama	184	20	74	-	90
Taguatinga	274	19	141	42	72
Brazlândia	16	-	6	-	10
Sobradinho	109	8	43	-	58
Planaltina	125	3	30	-	92
Paranoá	77	6	41	-	30
Núcleo Bandeirante	20	2	10	-	8
Ceilândia	533	14	395	-	124
Guará	75	9	66	-	-
Cruzeiro	16	-	10	-	6
Samambaia	138	7	67	-	64
Santa Maria	89	9	23	-	57
São Sebastião	112	25	44	4	39
Recanto das Emas	106	3	41	-	62
Lago Sul	32	32	-	-	-
Riacho Fundo	25	-	19	-	6
Candangolândia	14	-	7	-	7
Águas Claras	47	4	43	-	-
Riacho Fundo II	43	6	23	-	14
Sudoeste/Octogonal	4	-	4	-	-
Park Way	26	7	19	-	-
SCIA	19	-	19	-	-
Sobradinho II	60	-	13	-	47
Fercal	1	-	1	-	-
<b>TOTAL</b>	<b>2.348</b>	<b>198</b>	<b>1.265</b>	<b>46</b>	<b>839</b>

FONTE: CENSO ESCOLAR-SE/DF

Nota: Não há alunos matriculados na etapa de Ensino Médio.



# Caderno de Matrículas 2015

## EDUCAÇÃO ESPECIAL DA REDE PÚBLICA ESTADUAL

### 8.6. MATRÍCULA INICIAL EM CLASSE COMUM, POR ETAPA/MODALIDADE, SEGUNDO REGIÃO ADMINISTRATIVA

2015

REGIÃO ADMINISTRATIVA	ETAPA/MODALIDADE				
	TOTAL	EDUCAÇÃO INFANTIL	ENSINO FUNDAMENTA	ENSINO MÉDIO	EJA
Brasília	837	46	490	133	168
Gama	647	44	483	103	17
Taguatinga	740	47	463	124	106
Brazlândia	383	12	280	57	34
Sobradinho	400	26	268	63	43
Planaltina	772	10	628	114	20
Paranoá	350	10	277	47	16
N. Bandeirante	113	3	52	23	35
Ceilândia	1.551	74	1.157	246	74
Guará	270	8	211	38	13
Cruzeiro	66	1	47	16	2
Samambaia	472	21	371	57	23
Santa Maria	492	27	347	74	44
São Sebastião	278	12	218	40	8
Recanto das Emas	395	16	320	53	6
Lago Sul	39	5	21	13	-
Riacho Fundo	107	5	64	20	18
Lago Norte	46	1	32	13	-
Candangolândia	50	8	25	11	6
Águas Claras	42	1	41	-	-
Riacho Fundo II	143	9	93	24	17
Sudoeste/Octogonal	2	-	2	-	-
Varjão	12	-	12	-	-
Park Way	11	-	11	-	-
SCIA	77	6	67	-	4
Sobradinho II	233	7	179	33	14
Jardim Botânico	5	-	5	-	-
Itapoã	64	-	63	-	1
SIA	1	-	1	-	-
Vicente Pires	15	1	14	-	-
Fercal	38	-	36	1	1
<b>TOTAL</b>	<b>8.651</b>	<b>400</b>	<b>6.278</b>	<b>1.303</b>	<b>670</b>

FONTE: CENSO ESCOLAR-SE/DF

# Caderno de Matrículas 2015

## EDUCAÇÃO ESPECIAL DA REDE PARTICULAR CONVENIADA À SECRETARIA DE ESTADO DE EDUCAÇÃO

### 8.7. MATRÍCULA INICIAL EM INSTITUIÇÃO EDUCACIONAL EXCLUSIVAMENTE ESPECIALIZADA, POR ETAPA/MODALIDADE, SEGUNDO REGIÃO ADMINISTRATIVA

2015

REGIÃO ADMINISTRATIVA	TOTAL	ETAPA/MODALIDADE				CURRÍCULO FUNCIONAL (*)	OFICINAS PEDAGÓGICAS (*)
		EDUCAÇÃO INFANTIL	ENSINO FUNDAMENTAL	ENSINO MÉDIO	EJA		
Brasília	869	135	-	354	350	-	30
Ceilândia	162	50	-	-	-	112	-
<b>TOTAL</b>	<b>1.031</b>	<b>185</b>	<b>-</b>	<b>354</b>	<b>350</b>	<b>112</b>	<b>30</b>

FONTE: CENSO ESCOLAR-SE/DF

(\*) Atendimentos que compõem a matrícula da Instituição Exclusivamente Especializada mas não são considerados etapa/modalidades de ensino.

### 8.8. MATRÍCULA INICIAL EM CLASSE COMUM, POR ETAPA/MODALIDADE, SEGUNDO REGIÃO ADMINISTRATIVA

2015

REGIÃO ADMINISTRATIVA	TOTAL	ETAPA/MODALIDADE			
		EDUCAÇÃO INFANTIL	ENSINO FUNDAMENTAL	ENSINO MÉDIO	EJA
Brasília	2	2	-	-	-
Gama	2	2	-	-	-
Planaltina	1	1	-	-	-
Paranoá	1	-	1	-	-
Samambaia	1	1	-	-	-
Santa Maria	5	5	-	-	-
São Sebastião	3	3	-	-	-
Recanto das Emas	3	3	-	-	-
Lago Sul	1	1	-	-	-

# Caderno de Matrículas 2015

## EDUCAÇÃO ESPECIAL DA REDE PARTICULAR

### 8.9. MATRÍCULA INICIAL EM CLASSE COMUM, POR ETAPA/MODALIDADE, SEGUNDO REGIÃO ADMINISTRATIVA

2015

REGIÃO ADMINISTRATIVA	TOTAL	ETAPA/MODALIDADE				
		EDUCAÇÃO INFANTIL	ENSINO FUNDAMENTAL	ENSINO MÉDIO	EDUCAÇÃO DE JOVENS E ADULTOS	EDUCAÇÃO PROFISSIONAL
Brasília	516	69	306	95	6	40
Gama	36	5	22	5	1	3
Taguatinga	148	11	75	37	6	19
Brazlândia	15	3	12	-	-	-
Sobradinho	82	14	44	20	-	4
Planaltina	13	-	11	2	-	-
Paranoá	6	3	3	-	-	-
N. Bandeirante	10	-	7	3	-	-
Ceilândia	81	3	65	12	1	-
Guará	61	12	38	11	-	-
Cruzeiro	5	1	4	-	-	-
Samambaia	29	5	21	3	-	-
Santa Maria	8	1	7	-	-	-
São Sebastião	7	-	7	-	-	-
Recanto das Emas	4	-	4	-	-	-
Lago Sul	24	2	19	3	-	-
Riacho Fundo	21	2	16	2	1	-
Lago Norte	15	5	9	1	-	-
Candangolândia	1	-	1	-	-	-
Águas Claras	102	9	77	15	-	1
Riacho Fundo II	8	2	6	-	-	-
Sudoeste/Octogonal	52	10	35	7	-	-
Jardim Botânico	14	1	9	4	-	-
Vicente Pires	9	3	5	1	-	-
<b>TOTAL</b>	<b>1.267</b>	<b>161</b>	<b>803</b>	<b>221</b>	<b>15</b>	<b>67</b>

FONTE: CENSO ESCOLAR-INEP/MEC

Nota: Na classe comum por etapa/modalidade de ensino o aluno é contado somente uma vez



**MATRÍCULA INICIAL NA  
EDUCAÇÃO ESPECIAL, POR TIPO  
DE NECESSIDADE EDUCACIONAL  
ESPECIAL, SEGUNDO FAIXA ETÁRIA  
E DEPENDÊNCIA ADMINISTRATIVA**

**2015**

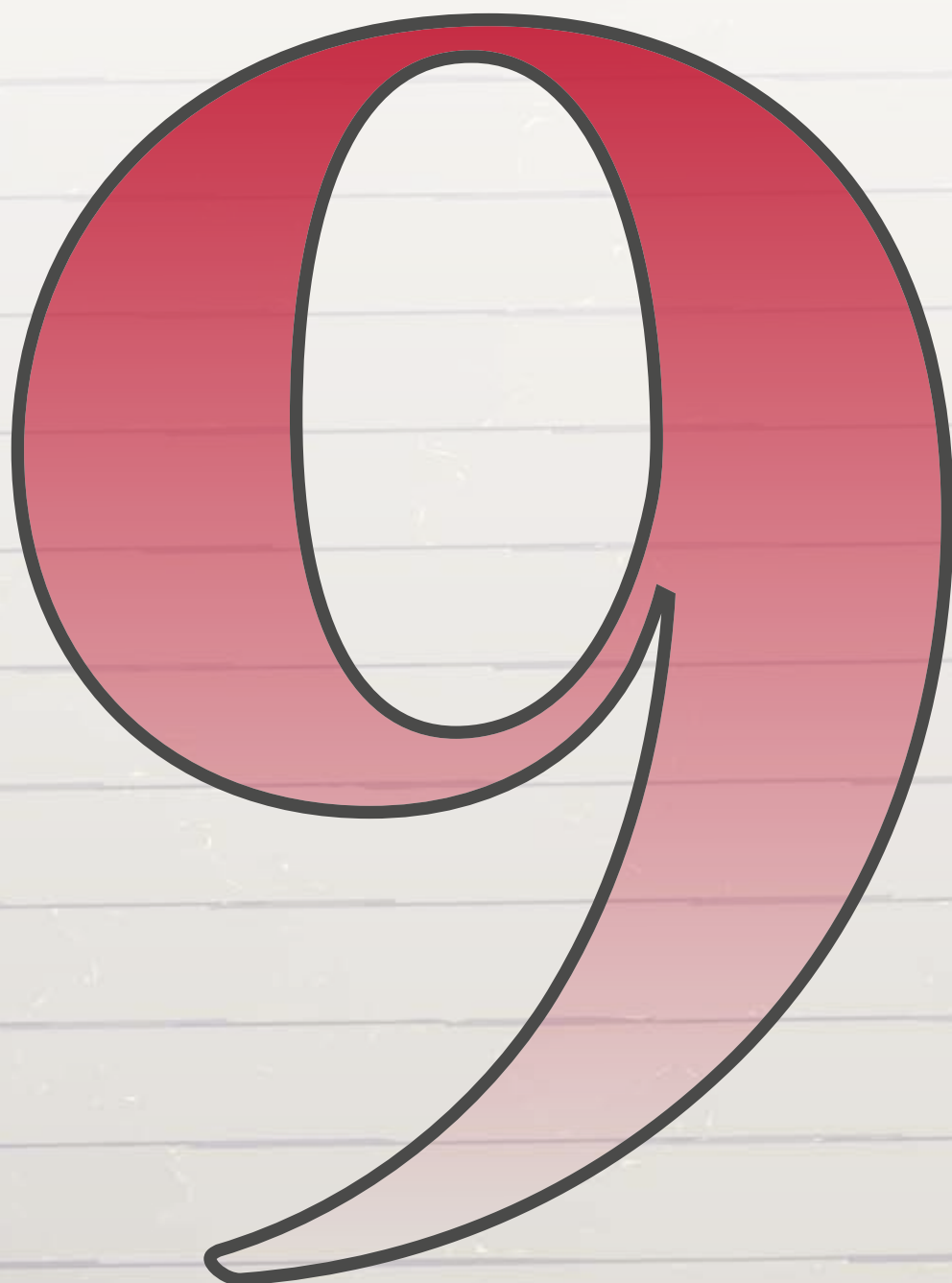

# Caderno de Matrículas 2015

TOTAL

EDUCAÇÃO ESPECIAL DA REDE PÚBLICA ESTADUAL

9.1. MATRÍCULA INICIAL EM INSTITUIÇÃO EDUCACIONAL EXCLUSIVAMENTE ESPECIALIZADA, POR NECESSIDADE EDUCACIONAL ESPECIAL, SEGUNDO FAIXA ETÁRIA

2015

ATENDIMENTO EDUCATIVO	VISUAL	AUDITIVA/SURDO CEGUEIRA	FÍSICA	INTELLECTUAL	TRANSTORNOS GLOBAIS DO DESENVOLVIMENTO	MÚLTIPLA	TOTAL GERAL
MENOS DE 4 ANOS	-	-	-	-	-	4	4
DE 4 E 5 ANOS	5	-	1	8	18	69	101
DE 6 A 14 ANOS	15	-	1	91	138	330	575
DE 15 A 17 ANOS	-	-	-	53	52	128	233
MAIS DE 17 ANOS	-	-	-	754	181	453	1.388
<b>TOTAL GERAL</b>	<b>20</b>	<b>-</b>	<b>2</b>	<b>906</b>	<b>389</b>	<b>984</b>	<b>2.301</b>

FONTE: CENSO ESCOLAR-SE/DF

Nota: A idade foi obtida a partir do ano de nascimento informado no Censo Escolar, isto é, foi considerada a idade que o aluno completou no referido ano.

# Caderno de Matrículas 2015

## COORDENAÇÃO REGIONAL DE ENSINO PLANO PILOTO/CRUZEIRO

### 9.1.1. MATRÍCULA INICIAL EM INSTITUIÇÃO EDUCACIONAL EXCLUSIVAMENTE ESPECIALIZADA DA REDE PÚBLICA ESTADUAL, POR NECESSIDADE EDUCACIONAL ESPECIAL, SEGUNDO FAIXA ETÁRIA 2015

ATENDIMENTO EDUCATIVO	VISUAL	AUDITIVA/SURDO CEGUEIRA	FÍSICA	INTELCTUAL	TRANSTORNOS GLOBAIS DO DESENVOLVIMENTO	MÚLTIPLA	TOTAL GERAL
MENOS DE 4 ANOS	-	-	-	-	-	-	-
DE 4 E 5 ANOS	5	-	-	-	1	8	14
DE 6 A 14 ANOS	15	-	-	8	11	31	65
DE 15 A 17 ANOS	-	-	-	9	8	32	49
MAIS DE 17 ANOS	-	-	-	68	42	128	238
<b>TOTAL GERAL</b>	<b>20</b>	<b>-</b>	<b>-</b>	<b>85</b>	<b>62</b>	<b>199</b>	<b>366</b>

FONTE: CENSO ESCOLAR-SE/DF

Nota: A idade foi obtida a partir do ano de nascimento informado no Censo Escolar, isto é, foi considerada a idade que o aluno completou no referido ano.

## COORDENAÇÃO REGIONAL DE ENSINO GAMA

### 9.1.2. MATRÍCULA INICIAL EM INSTITUIÇÃO EDUCACIONAL EXCLUSIVAMENTE ESPECIALIZADA DA REDE PÚBLICA ESTADUAL, POR NECESSIDADE EDUCACIONAL ESPECIAL, SEGUNDO FAIXA ETÁRIA 2015

ATENDIMENTO EDUCATIVO	VISUAL	AUDITIVA/SURDO CEGUEIRA	FÍSICA	INTELCTUAL	TRANSTORNOS GLOBAIS DO DESENVOLVIMENTO	MÚLTIPLA	TOTAL GERAL
MENOS DE 4 ANOS	-	-	-	-	-	-	-
DE 4 E 5 ANOS	-	-	1	1	4	12	18
DE 6 A 14 ANOS	-	-	1	19	13	33	66
DE 15 A 17 ANOS	-	-	-	8	3	17	28
MAIS DE 17 ANOS	-	-	-	106	11	62	179
<b>TOTAL GERAL</b>	<b>-</b>	<b>-</b>	<b>2</b>	<b>134</b>	<b>31</b>	<b>124</b>	<b>291</b>

FONTE: CENSO ESCOLAR-SE/DF

Nota: A idade foi obtida a partir do ano de nascimento informado no Censo Escolar, isto é, foi considerada a idade que o aluno completou no referido ano.

## COORDENAÇÃO REGIONAL DE ENSINO TAGUATINGA

### 9.1.3. MATRÍCULA INICIAL EM INSTITUIÇÃO EDUCACIONAL EXCLUSIVAMENTE ESPECIALIZADA DA REDE PÚBLICA ESTADUAL, POR NECESSIDADE EDUCACIONAL ESPECIAL, SEGUNDO FAIXA ETÁRIA 2015

ATENDIMENTO EDUCATIVO	VISUAL	AUDITIVA/SURDO CEGUEIRA	FÍSICA	INTELCTUAL	TRANSTORNOS GLOBAIS DO DESENVOLVIMENTO	MÚLTIPLA	TOTAL GERAL
MENOS DE 4 ANOS	-	-	-	-	-	-	-
DE 4 E 5 ANOS	-	-	-	-	-	6	6
DE 6 A 14 ANOS	-	-	-	8	17	40	65
DE 15 A 17 ANOS	-	-	-	5	8	10	23

# Caderno de Matrículas 2015

## COORDENAÇÃO REGIONAL DE ENSINO BRAZLÂNDIA

### 9.1.4. MATRÍCULA INICIAL EM INSTITUIÇÃO EDUCACIONAL EXCLUSIVAMENTE ESPECIALIZADA DA REDE PÚBLICA ESTADUAL, POR NECESSIDADE EDUCACIONAL ESPECIAL, SEGUNDO FAIXA ETÁRIA 2015

ATENDIMENTO EDUCATIVO	VISUAL	AUDITIVA/SURDO CEGUEIRA	FÍSICA	INTELLECTUAL	TRANSTORNOS GLOBAIS DO DESENVOLVIMENTO	MÚLTIPLA	TOTAL GERAL
MENOS DE 4 ANOS	-	-	-	-	-	-	-
DE 4 E 5 ANOS	-	-	-	3	-	3	6
DE 6 A 14 ANOS	-	-	-	28	8	18	54
DE 15 A 17 ANOS	-	-	-	13	2	7	22
MAIS DE 17 ANOS	-	-	-	67	4	18	89
<b>TOTAL GERAL</b>	-	-	-	<b>111</b>	<b>14</b>	<b>46</b>	<b>171</b>

FONTE: CENSO ESCOLAR-SE/DF

Nota: A idade foi obtida a partir do ano de nascimento informado no Censo Escolar, isto é, foi considerada a idade que o aluno completou no referido ano.

## COORDENAÇÃO REGIONAL DE ENSINO SOBRADINHO

### 9.1.5. MATRÍCULA INICIAL EM INSTITUIÇÃO EDUCACIONAL EXCLUSIVAMENTE ESPECIALIZADA DA REDE PÚBLICA ESTADUAL, POR NECESSIDADE EDUCACIONAL ESPECIAL, SEGUNDO FAIXA ETÁRIA 2015

ATENDIMENTO EDUCATIVO	VISUAL	AUDITIVA/SURDO CEGUEIRA	FÍSICA	INTELLECTUAL	TRANSTORNOS GLOBAIS DO DESENVOLVIMENTO	MÚLTIPLA	TOTAL GERAL
MENOS DE 4 ANOS	-	-	-	-	-	4	4
DE 4 E 5 ANOS	-	-	-	-	-	3	3
DE 6 A 14 ANOS	-	-	-	-	11	17	28
DE 15 A 17 ANOS	-	-	-	1	3	8	12
MAIS DE 17 ANOS	-	-	-	28	4	29	61
<b>TOTAL GERAL</b>	-	-	-	<b>29</b>	<b>18</b>	<b>61</b>	<b>108</b>

FONTE: CENSO ESCOLAR-SE/DF

Nota: A idade foi obtida a partir do ano de nascimento informado no Censo Escolar, isto é, foi considerada a idade que o aluno completou no referido ano.

## COORDENAÇÃO REGIONAL DE ENSINO PLANALTINA

### 9.1.6. MATRÍCULA INICIAL EM INSTITUIÇÃO EDUCACIONAL EXCLUSIVAMENTE ESPECIALIZADA DA REDE PÚBLICA ESTADUAL, POR NECESSIDADE EDUCACIONAL ESPECIAL, SEGUNDO FAIXA ETÁRIA 2015

ATENDIMENTO EDUCATIVO	VISUAL	AUDITIVA/SURDO CEGUEIRA	FÍSICA	INTELLECTUAL	TRANSTORNOS GLOBAIS DO DESENVOLVIMENTO	MÚLTIPLA	TOTAL GERAL
MENOS DE 4 ANOS	-	-	-	-	-	-	-
DE 4 E 5 ANOS	-	-	-	3	7	8	18
DE 6 A 14 ANOS	-	-	-	12	17	36	65
DE 15 A 17 ANOS	-	-	-	2	8	9	19



# Caderno de Matrículas 2015

## COORDENAÇÃO REGIONAL DE ENSINO CEILÂNDIA

### 9.1.7. MATRÍCULA INICIAL EM INSTITUIÇÃO EDUCACIONAL EXCLUSIVAMENTE ESPECIALIZADA DA REDE PÚBLICA ESTADUAL, POR NECESSIDADE EDUCACIONAL ESPECIAL, SEGUNDO FAIXA ETÁRIA 2015

ATENDIMENTO EDUCATIVO	VISUAL	AUDITIVA/SURDO CEGUEIRA	FÍSICA	INTELCTUAL	TRANSTORNOS GLOBAIS DO DESENVOLVIMENTO	MÚLTIPLA	TOTAL GERAL
MENOS DE 4 ANOS	-	-	-	-	-	-	-
DE 4 E 5 ANOS	-	-	-	-	4	11	15
DE 6 A 14 ANOS	-	-	-	4	24	54	82
DE 15 A 17 ANOS	-	-	-	6	10	15	31
MAIS DE 17 ANOS	-	-	-	126	20	48	194
TOTAL GERAL	-	-	-	136	58	128	322

FONTE: CENSO ESCOLAR-SE/DF

Nota: A idade foi obtida a partir do ano de nascimento informado no Censo Escolar, isto é, foi considerada a idade que o aluno completou no referido ano.

## COORDENAÇÃO REGIONAL DE ENSINO GUARÁ

### 9.1.8. MATRÍCULA INICIAL EM INSTITUIÇÃO EDUCACIONAL EXCLUSIVAMENTE ESPECIALIZADA DA REDE PÚBLICA ESTADUAL, POR NECESSIDADE EDUCACIONAL ESPECIAL, SEGUNDO FAIXA ETÁRIA 2015

ATENDIMENTO EDUCATIVO	VISUAL	AUDITIVA/SURDO CEGUEIRA	FÍSICA	INTELCTUAL	TRANSTORNOS GLOBAIS DO DESENVOLVIMENTO	MÚLTIPLA	TOTAL GERAL
MENOS DE 4 ANOS	-	-	-	-	-	-	-
DE 4 E 5 ANOS	-	-	-	1	-	10	11
DE 6 A 14 ANOS	-	-	-	7	12	27	46
DE 15 A 17 ANOS	-	-	-	7	3	12	22
MAIS DE 17 ANOS	-	-	-	59	9	30	98
TOTAL GERAL	-	-	-	74	24	79	177

FONTE: CENSO ESCOLAR-SE/DF

Nota: A idade foi obtida a partir do ano de nascimento informado no Censo Escolar, isto é, foi considerada a idade que o aluno completou no referido ano.

## COORDENAÇÃO REGIONAL DE ENSINO SAMAMBAIA

### 9.1.9. MATRÍCULA INICIAL EM INSTITUIÇÃO EDUCACIONAL EXCLUSIVAMENTE ESPECIALIZADA DA REDE PÚBLICA ESTADUAL, POR NECESSIDADE EDUCACIONAL ESPECIAL, SEGUNDO FAIXA ETÁRIA 2015

ATENDIMENTO EDUCATIVO	VISUAL	AUDITIVA/SURDO CEGUEIRA	FÍSICA	INTELCTUAL	TRANSTORNOS GLOBAIS DO DESENVOLVIMENTO	MÚLTIPLA	TOTAL GERAL
MENOS DE 4 ANOS	-	-	-	-	-	-	-
DE 4 E 5 ANOS	-	-	-	-	-	3	3
DE 6 A 14 ANOS	-	-	-	5	10	37	52
DE 15 A 17 ANOS	-	-	-	-	3	5	8
MAIS DE 17 ANOS	-	-	-	74	23	14	111

# Caderno de Matrículas 2015

COORDENAÇÃO REGIONAL DE ENSINO  
SANTA MARIA

## 9.1.10. MATRÍCULA INICIAL EM INSTITUIÇÃO EDUCACIONAL EXCLUSIVAMENTE ESPECIALIZADA DA REDE PÚBLICA ESTADUAL, POR NECESSIDADE EDUCACIONAL ESPECIAL, SEGUNDO FAIXA ETÁRIA 2015

ATENDIMENTO EDUCATIVO	VISUAL	AUDITIVA/SURDO CEGUEIRA	FÍSICA	INTELLECTUAL	TRANSTORNOS GLOBAIS DO DESENVOLVIMENTO	MÚLTIPLA	TOTAL GERAL
MENOS DE 4 ANOS	-	-	-	-	-	-	-
DE 4 E 5 ANOS	-	-	-	-	2	5	7
DE 6 A 14 ANOS	-	-	-	-	15	37	52
DE 15 A 17 ANOS	-	-	-	2	4	13	19
MAIS DE 17 ANOS	-	-	-	30	7	33	70
<b>TOTAL GERAL</b>	-	-	-	<b>32</b>	<b>28</b>	<b>88</b>	<b>148</b>

FONTE: CENSO ESCOLAR-SE/DF

Nota: A idade foi obtida a partir do ano de nascimento informado no Censo Escolar, isto é, foi considerada a idade que o aluno completou no referido ano.

# Caderno de Matrículas 2015

## REGIÃO ADMINISTRATIVA BRASÍLIA

### 9.1.11. MATRÍCULA INICIAL EM INSTITUIÇÃO EDUCACIONAL EXCLUSIVAMENTE ESPECIALIZADA DA REDE PÚBLICA ESTADUAL, POR NECESSIDADE EDUCACIONAL ESPECIAL, SEGUNDO FAIXA ETÁRIA 2015

ATENDIMENTO EDUCATIVO	VISUAL	AUDITIVA/SURDO CEGUEIRA	FÍSICA	INTELECTUAL	TRANSTORNOS GLOBAIS DO DESENVOLVIMENTO	MÚLTIPLA	TOTAL GERAL
MENOS DE 4 ANOS	-	-	-	-	-	-	-
DE 4 E 5 ANOS	5	-	-	-	1	8	14
DE 6 A 14 ANOS	15	-	-	8	11	31	65
DE 15 A 17 ANOS	-	-	-	9	8	32	49
MAIS DE 17 ANOS	-	-	-	68	42	128	238
<b>TOTAL GERAL</b>	<b>20</b>	<b>-</b>	<b>-</b>	<b>85</b>	<b>62</b>	<b>199</b>	<b>366</b>

FONTE: CENSO ESCOLAR-SE/DF

Nota: A idade foi obtida a partir do ano de nascimento informado no Censo Escolar, isto é, foi considerada a idade que o aluno completou no referido ano.

## REGIÃO ADMINISTRATIVA GAMA

### 9.1.12. MATRÍCULA INICIAL EM INSTITUIÇÃO EDUCACIONAL EXCLUSIVAMENTE ESPECIALIZADA DA REDE PÚBLICA ESTADUAL, POR NECESSIDADE EDUCACIONAL ESPECIAL, SEGUNDO FAIXA ETÁRIA 2015

ATENDIMENTO EDUCATIVO	VISUAL	AUDITIVA/SURDO CEGUEIRA	FÍSICA	INTELECTUAL	TRANSTORNOS GLOBAIS DO DESENVOLVIMENTO	MÚLTIPLA	TOTAL GERAL
MENOS DE 4 ANOS	-	-	-	-	-	-	-
DE 4 E 5 ANOS	-	-	1	1	4	12	18
DE 6 A 14 ANOS	-	-	1	19	13	33	66
DE 15 A 17 ANOS	-	-	-	8	3	17	28
MAIS DE 17 ANOS	-	-	-	106	11	62	179
<b>TOTAL GERAL</b>	<b>-</b>	<b>-</b>	<b>2</b>	<b>134</b>	<b>31</b>	<b>124</b>	<b>291</b>

FONTE: CENSO ESCOLAR-SE/DF

Nota: A idade foi obtida a partir do ano de nascimento informado no Censo Escolar, isto é, foi considerada a idade que o aluno completou no referido ano.

## REGIÃO ADMINISTRATIVA TAGUATINGA

### 9.1.13. MATRÍCULA INICIAL EM INSTITUIÇÃO EDUCACIONAL EXCLUSIVAMENTE ESPECIALIZADA DA REDE PÚBLICA ESTADUAL, POR NECESSIDADE EDUCACIONAL ESPECIAL, SEGUNDO FAIXA ETÁRIA 2015

ATENDIMENTO EDUCATIVO	VISUAL	AUDITIVA/SURDO CEGUEIRA	FÍSICA	INTELECTUAL	TRANSTORNOS GLOBAIS DO DESENVOLVIMENTO	MÚLTIPLA	TOTAL GERAL
MENOS DE 4 ANOS	-	-	-	-	-	-	-
DE 4 E 5 ANOS	-	-	-	-	-	6	6
DE 6 A 14 ANOS	-	-	-	8	17	40	65
DE 15 A 17 ANOS	-	-	-	5	8	10	23
MAIS DE 17 ANOS	-	-	-	124	48	65	237

# Caderno de Matrículas 2015

## REGIÃO ADMINISTRATIVA BRAZLÂNDIA

### 9.1.14. MATRÍCULA INICIAL EM INSTITUIÇÃO EDUCACIONAL EXCLUSIVAMENTE ESPECIALIZADA DA REDE PÚBLICA ESTADUAL, POR NECESSIDADE EDUCACIONAL ESPECIAL, SEGUNDO FAIXA ETÁRIA 2015

ATENDIMENTO EDUCATIVO	VISUAL	AUDITIVA/SURDO CEGUEIRA	FÍSICA	INTELECTUAL	TRANSTORNOS GLOBAIS DO DESENVOLVIMENTO	MÚLTIPLA	TOTAL GERAL
MENOS DE 4 ANOS	-	-	-	-	-	-	-
DE 4 E 5 ANOS	-	-	-	3	-	3	6
DE 6 A 14 ANOS	-	-	-	28	8	18	54
DE 15 A 17 ANOS	-	-	-	13	2	7	22
MAIS DE 17 ANOS	-	-	-	67	4	18	89
<b>TOTAL GERAL</b>	-	-	-	<b>111</b>	<b>14</b>	<b>46</b>	<b>171</b>

FONTE: CENSO ESCOLAR-SE/DF

Nota: A idade foi obtida a partir do ano de nascimento informado no Censo Escolar, isto é, foi considerada a idade que o aluno completou no referido ano.

## REGIÃO ADMINISTRATIVA SOBRADINHO

### 9.1.15. MATRÍCULA INICIAL EM INSTITUIÇÃO EDUCACIONAL EXCLUSIVAMENTE ESPECIALIZADA DA REDE PÚBLICA ESTADUAL, POR NECESSIDADE EDUCACIONAL ESPECIAL, SEGUNDO FAIXA ETÁRIA 2015

ATENDIMENTO EDUCATIVO	VISUAL	AUDITIVA/SURDO CEGUEIRA	FÍSICA	INTELECTUAL	TRANSTORNOS GLOBAIS DO DESENVOLVIMENTO	MÚLTIPLA	TOTAL GERAL
MENOS DE 4 ANOS	-	-	-	-	-	4	4
DE 4 E 5 ANOS	-	-	-	-	-	3	3
DE 6 A 14 ANOS	-	-	-	-	11	17	28
DE 15 A 17 ANOS	-	-	-	1	3	8	12
MAIS DE 17 ANOS	-	-	-	28	4	29	61
<b>TOTAL GERAL</b>	-	-	-	<b>29</b>	<b>18</b>	<b>61</b>	<b>108</b>

FONTE: CENSO ESCOLAR-SE/DF

Nota: A idade foi obtida a partir do ano de nascimento informado no Censo Escolar, isto é, foi considerada a idade que o aluno completou no referido ano.

## REGIÃO ADMINISTRATIVA PLANALTINA

### 9.1.16. MATRÍCULA INICIAL EM INSTITUIÇÃO EDUCACIONAL EXCLUSIVAMENTE ESPECIALIZADA DA REDE PÚBLICA ESTADUAL, POR NECESSIDADE EDUCACIONAL ESPECIAL, SEGUNDO FAIXA ETÁRIA 2015

ATENDIMENTO EDUCATIVO	VISUAL	AUDITIVA/SURDO CEGUEIRA	FÍSICA	INTELECTUAL	TRANSTORNOS GLOBAIS DO DESENVOLVIMENTO	MÚLTIPLA	TOTAL GERAL
MENOS DE 4 ANOS	-	-	-	-	-	-	-
DE 4 E 5 ANOS	-	-	-	3	7	8	18
DE 6 A 14 ANOS	-	-	-	12	17	36	65
DE 15 A 17 ANOS	-	-	-	2	8	9	19
MAIS DE 17 ANOS	-	-	-	72	13	26	111

# Caderno de Matrículas 2015

## REGIÃO ADMINISTRATIVA CEILÂNDIA

### 9.1.17. MATRÍCULA INICIAL EM INSTITUIÇÃO EDUCACIONAL EXCLUSIVAMENTE ESPECIALIZADA DA REDE PÚBLICA ESTADUAL, POR NECESSIDADE EDUCACIONAL ESPECIAL, SEGUNDO FAIXA ETÁRIA 2015

ATENDIMENTO EDUCATIVO	VISUAL	AUDITIVA/SURDO CEGUEIRA	FÍSICA	INTELECTUAL	TRANSTORNOS GLOBAIS DO DESENVOLVIMENTO	MÚLTIPLA	TOTAL GERAL
MENOS DE 4 ANOS	-	-	-	-	-	-	-
DE 4 E 5 ANOS	-	-	-	-	4	11	15
DE 6 A 14 ANOS	-	-	-	4	24	54	82
DE 15 A 17 ANOS	-	-	-	6	10	15	31
MAIS DE 17 ANOS	-	-	-	126	20	48	194
<b>TOTAL GERAL</b>	-	-	-	<b>136</b>	<b>58</b>	<b>128</b>	<b>322</b>

FONTE: CENSO ESCOLAR-SE/DF

Nota: A idade foi obtida a partir do ano de nascimento informado no Censo Escolar, isto é, foi considerada a idade que o aluno completou no referido ano.

## REGIÃO ADMINISTRATIVA GUARÁ

### 9.1.18. MATRÍCULA INICIAL EM INSTITUIÇÃO EDUCACIONAL EXCLUSIVAMENTE ESPECIALIZADA DA REDE PÚBLICA ESTADUAL, POR NECESSIDADE EDUCACIONAL ESPECIAL, SEGUNDO FAIXA ETÁRIA 2015

ATENDIMENTO EDUCATIVO	VISUAL	AUDITIVA/SURDO CEGUEIRA	FÍSICA	INTELECTUAL	TRANSTORNOS GLOBAIS DO DESENVOLVIMENTO	MÚLTIPLA	TOTAL GERAL
MENOS DE 4 ANOS	-	-	-	-	-	-	-
DE 4 E 5 ANOS	-	-	-	1	-	10	11
DE 6 A 14 ANOS	-	-	-	7	12	27	46
DE 15 A 17 ANOS	-	-	-	7	3	12	22
MAIS DE 17 ANOS	-	-	-	59	9	30	98
<b>TOTAL GERAL</b>	-	-	-	<b>74</b>	<b>24</b>	<b>79</b>	<b>177</b>

FONTE: CENSO ESCOLAR-SE/DF

Nota: A idade foi obtida a partir do ano de nascimento informado no Censo Escolar, isto é, foi considerada a idade que o aluno completou no referido ano.

## REGIÃO ADMINISTRATIVA SAMAMBAIA

### 9.1.19. MATRÍCULA INICIAL EM INSTITUIÇÃO EDUCACIONAL EXCLUSIVAMENTE ESPECIALIZADA DA REDE PÚBLICA ESTADUAL, POR NECESSIDADE EDUCACIONAL ESPECIAL, SEGUNDO FAIXA ETÁRIA 2015

ATENDIMENTO EDUCATIVO	VISUAL	AUDITIVA/SURDO CEGUEIRA	FÍSICA	INTELECTUAL	TRANSTORNOS GLOBAIS DO DESENVOLVIMENTO	MÚLTIPLA	TOTAL GERAL
MENOS DE 4 ANOS	-	-	-	-	-	-	-
DE 4 E 5 ANOS	-	-	-	-	-	3	3
DE 6 A 14 ANOS	-	-	-	5	10	37	52
DE 15 A 17 ANOS	-	-	-	-	3	5	8
MAIS DE 17 ANOS	-	-	-	74	23	14	111

# Caderno de Matrículas 2015

REGIÃO ADMINISTRATIVA  
SANTA MARIA

## 9.1.20. MATRÍCULA INICIAL EM INSTITUIÇÃO EDUCACIONAL EXCLUSIVAMENTE ESPECIALIZADA DA REDE PÚBLICA ESTADUAL, POR NECESSIDADE EDUCACIONAL ESPECIAL, SEGUNDO FAIXA ETÁRIA 2015

ATENDIMENTO EDUCATIVO	VISUAL	AUDITIVA/SURDO CEGUEIRA	FÍSICA	INTELECTUAL	TRANSTORNOS GLOBAIS DO DESENVOLVIMENTO	MÚLTIPLA	TOTAL GERAL
MENOS DE 4 ANOS	-	-	-	-	-	-	-
DE 4 E 5 ANOS	-	-	-	-	2	5	7
DE 6 A 14 ANOS	-	-	-	-	15	37	52
DE 15 A 17 ANOS	-	-	-	2	4	13	19
MAIS DE 17 ANOS	-	-	-	30	7	33	70
<b>TOTAL GERAL</b>	-	-	-	<b>32</b>	<b>28</b>	<b>88</b>	<b>148</b>

FONTE: CENSO ESCOLAR-SE/DF

Nota: A idade foi obtida a partir do ano de nascimento informado no Censo Escolar, isto é, foi considerada a idade que o aluno completou no referido ano.

# Caderno de Matrículas 2015

## TOTAL EDUCAÇÃO ESPECIAL DA REDE PÚBLICA ESTADUAL

### 9.2. MATRÍCULA INICIAL EM CLASSE ESPECIAL DA REDE PÚBLICA ESTADUAL, POR ETAPA/MODALIDADE, SEGUNDO FAIXA ETÁRIA 2015

ATENDIMENTO EDUCATIVO	EDUCAÇÃO INFANTIL	EDUCAÇÃO FUNDAMENTAL	ENSINO MÉDIO	EDUCAÇÃO JOVENS E ADULTOS	TOTAL GERAL
MENOS DE 4 ANOS	-	-	-	-	-
DE 4 E 5 ANOS	91	-	-	-	91
DE 6 A 14 ANOS	72	868	-	1	941
DE 15 A 17 ANOS	3	185	8	189	385
MAIS DE 17 ANOS	32	212	38	649	931
<b>TOTAL GERAL</b>	<b>198</b>	<b>1.265</b>	<b>46</b>	<b>839</b>	<b>2.348</b>

FONTE: CENSO ESCOLAR-SE/DF

Notas: 1) A idade foi obtida a partir do ano de nascimento informado no Censo Escolar, isto é, foi considerada a idade que o aluno completou no referido ano.

2) Na matrícula da Classe Especial por modalidade o aluno foi contado apenas uma vez.

# Caderno de Matrículas 2015

## COORDENAÇÃO REGIONAL DE ENSINO PLANO PILOTO/CRUZEIRO

### 9.2.1. MATRÍCULA INICIAL EM CLASSE ESPECIAL DA REDE PÚBLICA ESTADUAL, POR ETAPA/MODALIDADE, SEGUNDO FAIXA ETÁRIA 2015

ATENDIMENTO EDUCATIVO	EDUCAÇÃO INFANTIL	EDUCAÇÃO FUNDAMENTAL	ENSINO MÉDIO	EDUCAÇÃO JOVENS E ADULTOS	TOTAL GERAL
MENOS DE 4 ANOS	-	-	-	-	-
DE 4 E 5 ANOS	16	-	-	-	16
DE 6 A 14 ANOS	8	120	-	-	128
DE 15 A 17 ANOS	-	5	-	5	10
MAIS DE 17 ANOS	32	15	-	54	101
<b>TOTAL GERAL</b>	<b>56</b>	<b>140</b>	<b>-</b>	<b>59</b>	<b>255</b>

FONTE: CENSO ESCOLAR-SE/DF

Notas: 1) A idade foi obtida a partir do ano de nascimento informado no Censo Escolar, isto é, foi considerada a idade que o aluno completou no referido ano.

2) Na matrícula da Classe Especial por modalidade o aluno foi contado apenas uma vez.

18

## COORDENAÇÃO REGIONAL DE ENSINO GAMA

### 9.2.2. MATRÍCULA INICIAL EM CLASSE ESPECIAL DA REDE PÚBLICA ESTADUAL, POR ETAPA/MODALIDADE, SEGUNDO FAIXA ETÁRIA 2015

ATENDIMENTO EDUCATIVO	EDUCAÇÃO INFANTIL	EDUCAÇÃO FUNDAMENTAL	ENSINO MÉDIO	EDUCAÇÃO JOVENS E ADULTOS	TOTAL GERAL
MENOS DE 4 ANOS	-	-	-	-	-
DE 4 E 5 ANOS	10	-	-	-	10
DE 6 A 14 ANOS	7	51	-	-	58
DE 15 A 17 ANOS	3	8	-	19	30
MAIS DE 17 ANOS	-	15	-	71	86
<b>TOTAL GERAL</b>	<b>20</b>	<b>74</b>	<b>-</b>	<b>90</b>	<b>184</b>

FONTE: CENSO ESCOLAR-SE/DF

Notas: 1) A idade foi obtida a partir do ano de nascimento informado no Censo Escolar, isto é, foi considerada a idade que o aluno completou no referido ano.

2) Na matrícula da Classe Especial por modalidade o aluno foi contado apenas uma vez.

## COORDENAÇÃO REGIONAL DE ENSINO TAGUATINGA

### 9.2.3. MATRÍCULA INICIAL EM CLASSE ESPECIAL DA REDE PÚBLICA ESTADUAL, POR ETAPA/MODALIDADE, SEGUNDO FAIXA ETÁRIA 2015

ATENDIMENTO EDUCATIVO	EDUCAÇÃO INFANTIL	EDUCAÇÃO FUNDAMENTAL	ENSINO MÉDIO	EDUCAÇÃO JOVENS E ADULTOS	TOTAL GERAL
MENOS DE 4 ANOS	-	-	-	-	-
DE 4 E 5 ANOS	8	-	-	-	8
DE 6 A 14 ANOS	15	149	-	-	164
DE 15 A 17 ANOS	-	23	8	16	47
MAIS DE 17 ANOS	-	12	34	56	102
<b>TOTAL GERAL</b>	<b>23</b>	<b>184</b>	<b>42</b>	<b>72</b>	<b>321</b>

FONTE: CENSO ESCOLAR-SE/DF

Notas: 1) A idade foi obtida a partir do ano de nascimento informado no Censo Escolar, isto é, foi considerada a idade que o aluno completou no referido ano.

2) Na matrícula da Classe Especial por modalidade o aluno foi contado apenas uma vez.



# Caderno de Matrículas 2015

## COORDENAÇÃO REGIONAL DE ENSINO BRAZLÂNDIA

### 9.2.4. MATRÍCULA INICIAL EM CLASSE ESPECIAL DA REDE PÚBLICA ESTADUAL, POR ETAPA/MODALIDADE, SEGUNDO FAIXA ETÁRIA 2015

ATENDIMENTO EDUCATIVO	EDUCAÇÃO INFANTIL	EDUCAÇÃO FUNDAMENTAL	ENSINO MÉDIO	EDUCAÇÃO DE JOVENS E ADULTOS	TOTAL GERAL
MENOS DE 4 ANOS	-	-	-	-	-
DE 4 E 5 ANOS	-	-	-	-	-
DE 6 A 14 ANOS	-	2	-	1	3
DE 15 A 17 ANOS	-	3	-	1	4
MAIS DE 17 ANOS	-	1	-	8	9
<b>TOTAL GERAL</b>	<b>-</b>	<b>6</b>	<b>-</b>	<b>10</b>	<b>16</b>

Fonte: CENSO ESCOLAR-SE/DF

Notas: 1) A idade foi obtida a partir do ano de nascimento informado no Censo Escolar, isto é, foi considerada a idade que o aluno completou no referido ano.  
2) Na matrícula da Classe Especial por modalidade o aluno foi contado apenas uma vez.

## COORDENAÇÃO REGIONAL DE ENSINO SOBRADINHO

### 9.2.5. MATRÍCULA INICIAL EM CLASSE ESPECIAL DA REDE PÚBLICA ESTADUAL, POR ETAPA/MODALIDADE, SEGUNDO FAIXA ETÁRIA 2015

ATENDIMENTO EDUCATIVO	EDUCAÇÃO INFANTIL	EDUCAÇÃO FUNDAMENTAL	ENSINO MÉDIO	EDUCAÇÃO DE JOVENS E ADULTOS	TOTAL GERAL
MENOS DE 4 ANOS	-	-	-	-	-
DE 4 E 5 ANOS	7	-	-	-	7
DE 6 A 14 ANOS	1	49	-	-	50
DE 15 A 17 ANOS	-	7	-	31	38
MAIS DE 17 ANOS	-	1	-	74	75
<b>TOTAL GERAL</b>	<b>8</b>	<b>57</b>	<b>-</b>	<b>105</b>	<b>170</b>

Fonte: CENSO ESCOLAR-SE/DF

Notas: 1) A idade foi obtida a partir do ano de nascimento informado no Censo Escolar, isto é, foi considerada a idade que o aluno completou no referido ano.  
2) Na matrícula da Classe Especial por modalidade o aluno foi contado apenas uma vez.

## COORDENAÇÃO REGIONAL DE ENSINO PLANALTINA

### 9.2.6. MATRÍCULA INICIAL EM CLASSE ESPECIAL DA REDE PÚBLICA ESTADUAL, POR ETAPA/MODALIDADE, SEGUNDO FAIXA ETÁRIA 2015

ATENDIMENTO EDUCATIVO	EDUCAÇÃO INFANTIL	EDUCAÇÃO FUNDAMENTAL	ENSINO MÉDIO	EDUCAÇÃO DE JOVENS E ADULTOS	TOTAL GERAL
MENOS DE 4 ANOS	-	-	-	-	-
DE 4 E 5 ANOS	3	-	-	-	3
DE 6 A 14 ANOS	-	26	-	-	26
DE 15 A 17 ANOS	-	4	-	21	25
MAIS DE 17 ANOS	-	-	-	71	71
<b>TOTAL GERAL</b>	<b>3</b>	<b>30</b>	<b>-</b>	<b>92</b>	<b>125</b>

Fonte: CENSO ESCOLAR-SE/DF

Notas: 1) A idade foi obtida a partir do ano de nascimento informado no Censo Escolar, isto é, foi considerada a idade que o aluno completou no referido ano.  
2) Na matrícula da Classe Especial por modalidade o aluno foi contado apenas uma vez.

# Caderno de Matrículas 2015

## COORDENAÇÃO REGIONAL DE ENSINO NÚCLEO BANDEIRANTE

### 9.2.7. MATRÍCULA INICIAL EM CLASSE ESPECIAL DA REDE PÚBLICA ESTADUAL, POR ETAPA/MODALIDADE, SEGUNDO FAIXA ETÁRIA 2015

ATENDIMENTO EDUCATIVO	EDUCAÇÃO INFANTIL	EDUCAÇÃO FUNDAMENTAL	ENSINO MÉDIO	EDUCAÇÃO DE JOVENS E ADULTOS	TOTAL GERAL
MENOS DE 4 ANOS	-	-	-	-	-
DE 4 E 5 ANOS	10	-	-	-	10
DE 6 A 14 ANOS	5	64	-	-	69
DE 15 A 17 ANOS	-	7	-	10	17
MAIS DE 17 ANOS	-	7	-	25	32
<b>TOTAL GERAL</b>	<b>15</b>	<b>78</b>	<b>-</b>	<b>35</b>	<b>128</b>

Fonte: Censo Escolar-SE/DF

Notas: 1) A idade foi obtida a partir do ano de nascimento informado no Censo Escolar, isto é, foi considerada a idade que o aluno completou no referido ano.  
2) Na matrícula da Classe Especial por modalidade o aluno foi contado apenas uma vez.

## COORDENAÇÃO REGIONAL DE ENSINO CEILÂNDIA

### 9.2.8. MATRÍCULA INICIAL EM CLASSE ESPECIAL DA REDE PÚBLICA ESTADUAL, POR ETAPA/MODALIDADE, SEGUNDO FAIXA ETÁRIA 2015

ATENDIMENTO EDUCATIVO	EDUCAÇÃO INFANTIL	EDUCAÇÃO FUNDAMENTAL	ENSINO MÉDIO	EDUCAÇÃO DE JOVENS E ADULTOS	TOTAL GERAL
MENOS DE 4 ANOS	-	-	-	-	-
DE 4 E 5 ANOS	4	-	-	-	4
DE 6 A 14 ANOS	10	207	-	-	217
DE 15 A 17 ANOS	-	72	-	34	106
MAIS DE 17 ANOS	-	116	-	90	206
<b>TOTAL GERAL</b>	<b>14</b>	<b>395</b>	<b>-</b>	<b>124</b>	<b>533</b>

Fonte: Censo Escolar-SE/DF

Notas: 1) A idade foi obtida a partir do ano de nascimento informado no Censo Escolar, isto é, foi considerada a idade que o aluno completou no referido ano.  
2) Na matrícula da Classe Especial por modalidade o aluno foi contado apenas uma vez.

## COORDENAÇÃO REGIONAL DE ENSINO GUARÁ

### 9.2.9. MATRÍCULA INICIAL EM CLASSE ESPECIAL DA REDE PÚBLICA ESTADUAL, POR ETAPA/MODALIDADE, SEGUNDO FAIXA ETÁRIA 2015

ATENDIMENTO EDUCATIVO	EDUCAÇÃO INFANTIL	EDUCAÇÃO FUNDAMENTAL	ENSINO MÉDIO	EDUCAÇÃO DE JOVENS E ADULTOS	TOTAL GERAL
MENOS DE 4 ANOS	-	-	-	-	-
DE 4 E 5 ANOS	7	-	-	-	7
DE 6 A 14 ANOS	2	44	-	-	46
DE 15 A 17 ANOS	-	18	-	-	18
MAIS DE 17 ANOS	-	23	-	-	23
<b>TOTAL GERAL</b>	<b>9</b>	<b>85</b>	<b>-</b>	<b>-</b>	<b>94</b>

Fonte: Censo Escolar-SE/DF

Notas: 1) A idade foi obtida a partir do ano de nascimento informado no Censo Escolar, isto é, foi considerada a idade que o aluno completou no referido ano.  
2) Na matrícula da Classe Especial por modalidade o aluno foi contado apenas uma vez.

# Caderno de Matrículas 2015

## COORDENAÇÃO REGIONAL DE ENSINO SAMAMBAIA

### 9.2.10. MATRÍCULA INICIAL EM CLASSE ESPECIAL DA REDE PÚBLICA ESTADUAL, POR ETAPA/MODALIDADE, SEGUNDO FAIXA ETÁRIA 2015

ATENDIMENTO EDUCATIVO	EDUCAÇÃO INFANTIL	EDUCAÇÃO FUNDAMENTAL	ENSINO MÉDIO	EDUCAÇÃO DE JOVENS E ADULTOS	TOTAL GERAL
MENOS DE 4 ANOS	-	-	-	-	-
DE 4 E 5 ANOS	5	-	-	-	5
DE 6 A 14 ANOS	2	35	-	-	37
DE 15 A 17 ANOS	-	12	-	17	29
MAIS DE 17 ANOS	-	20	-	47	67
<b>TOTAL GERAL</b>	<b>7</b>	<b>67</b>	<b>-</b>	<b>64</b>	<b>138</b>

FONTE: CENSO ESCOLAR-SE/DF

Notas: 1) A idade foi obtida a partir do ano de nascimento informado no Censo Escolar, isto é, foi considerada a idade que o aluno completou no referido ano.  
2) Na matrícula da Classe Especial por modalidade o aluno foi contado apenas uma vez.

## COORDENAÇÃO REGIONAL DE ENSINO SANTA MARIA

### 9.2.11. MATRÍCULA INICIAL EM CLASSE ESPECIAL DA REDE PÚBLICA ESTADUAL, POR ETAPA/MODALIDADE, SEGUNDO FAIXA ETÁRIA 2015

ATENDIMENTO EDUCATIVO	EDUCAÇÃO INFANTIL	EDUCAÇÃO FUNDAMENTAL	ENSINO MÉDIO	EDUCAÇÃO DE JOVENS E ADULTOS	TOTAL GERAL
MENOS DE 4 ANOS	-	-	-	-	-
DE 4 E 5 ANOS	6	-	-	-	6
DE 6 A 14 ANOS	3	20	-	-	23
DE 15 A 17 ANOS	-	3	-	6	9
MAIS DE 17 ANOS	-	-	-	51	51
<b>TOTAL GERAL</b>	<b>9</b>	<b>23</b>	<b>-</b>	<b>57</b>	<b>89</b>

FONTE: CENSO ESCOLAR-SE/DF

Notas: 1) A idade foi obtida a partir do ano de nascimento informado no Censo Escolar, isto é, foi considerada a idade que o aluno completou no referido ano.  
2) Na matrícula da Classe Especial por modalidade o aluno foi contado apenas uma vez.

## COORDENAÇÃO REGIONAL DE ENSINO PARANOÁ

### 9.2.12. MATRÍCULA INICIAL EM CLASSE ESPECIAL DA REDE PÚBLICA ESTADUAL, POR ETAPA/MODALIDADE, SEGUNDO FAIXA ETÁRIA 2015

ATENDIMENTO EDUCATIVO	EDUCAÇÃO INFANTIL	EDUCAÇÃO FUNDAMENTAL	ENSINO MÉDIO	EDUCAÇÃO DE JOVENS E ADULTOS	TOTAL GERAL
MENOS DE 4 ANOS	-	-	-	-	-
DE 4 E 5 ANOS	3	-	-	-	3
DE 6 A 14 ANOS	3	36	-	-	39
DE 15 A 17 ANOS	-	4	-	5	9
MAIS DE 17 ANOS	-	1	-	25	26
<b>TOTAL GERAL</b>	<b>6</b>	<b>41</b>	<b>-</b>	<b>30</b>	<b>77</b>

FONTE: CENSO ESCOLAR-SE/DF

Notas: 1) A idade foi obtida a partir do ano de nascimento informado no Censo Escolar, isto é, foi considerada a idade que o aluno completou no referido ano.  
2) Na matrícula da Classe Especial por modalidade o aluno foi contado apenas uma vez.

# Caderno de Matrículas 2015

## COORDENAÇÃO REGIONAL DE ENSINO SÃO SEBASTIÃO

### 9.2.13. MATRÍCULA INICIAL EM CLASSE ESPECIAL DA REDE PÚBLICA ESTADUAL, POR ETAPA/MODALIDADE, SEGUNDO FAIXA ETÁRIA 2015

ATENDIMENTO EDUCATIVO	EDUCAÇÃO INFANTIL	EDUCAÇÃO FUNDAMENTAL	ENSINO MÉDIO	EDUCAÇÃO DE JOVENS E ADULTOS	TOTAL GERAL
MENOS DE 4 ANOS	-	-	-	-	-
DE 4 E 5 ANOS	10	-	-	-	10
DE 6 A 14 ANOS	15	33	-	-	48
DE 15 A 17 ANOS	-	10	-	12	22
MAIS DE 17 ANOS	-	1	4	27	32
<b>TOTAL GERAL</b>	<b>25</b>	<b>44</b>	<b>4</b>	<b>39</b>	<b>112</b>

FONTE: CENSO ESCOLAR-SE/DF

Notas: 1) A idade foi obtida a partir do ano de nascimento informado no Censo Escolar, isto é, foi considerada a idade que o aluno completou no referido ano.

2) Na matrícula da Classe Especial por modalidade o aluno foi contado apenas uma vez.

## COORDENAÇÃO REGIONAL DE ENSINO RECANTO DAS EMAS

### 9.2.14. MATRÍCULA INICIAL EM CLASSE ESPECIAL DA REDE PÚBLICA ESTADUAL, POR ETAPA/MODALIDADE, SEGUNDO FAIXA ETÁRIA 2015

ATENDIMENTO EDUCATIVO	EDUCAÇÃO INFANTIL	EDUCAÇÃO FUNDAMENTAL	ENSINO MÉDIO	EDUCAÇÃO DE JOVENS E ADULTOS	TOTAL GERAL
MENOS DE 4 ANOS	-	-	-	-	-
DE 4 E 5 ANOS	2	-	-	-	2
DE 6 A 14 ANOS	1	32	-	-	33
DE 15 A 17 ANOS	-	9	-	12	21
MAIS DE 17 ANOS	-	-	-	50	50
<b>TOTAL GERAL</b>	<b>3</b>	<b>41</b>	<b>-</b>	<b>62</b>	<b>106</b>

FONTE: CENSO ESCOLAR-SE/DF

Notas: 1) A idade foi obtida a partir do ano de nascimento informado no Censo Escolar, isto é, foi considerada a idade que o aluno completou no referido ano.

2) Na matrícula da Classe Especial por modalidade o aluno foi contado apenas uma vez.

# Caderno de Matrículas 2015

## REGIÃO ADMINISTRATIVA BRASÍLIA

### 9.2.15. MATRÍCULA INICIAL EM CLASSE ESPECIAL DA REDE PÚBLICA ESTADUAL, POR ETAPA/MODALIDADE, SEGUNDO FAIXA ETÁRIA 2015

ATENDIMENTO EDUCATIVO	EDUCAÇÃO INFANTIL	EDUCAÇÃO FUNDAMENTAL	ENSINO MÉDIO	EDUCAÇÃO JOVENS E ADULTOS	TOTAL GERAL
MENOS DE 4 ANOS	-	-	-	-	-
DE 4 E 5 ANOS	16	-	-	-	16
DE 6 A 14 ANOS	8	106	-	-	114
DE 15 A 17 ANOS	-	5	-	5	10
MAIS DE 17 ANOS	-	15	-	48	63
<b>TOTAL GERAL</b>	<b>24</b>	<b>126</b>	<b>-</b>	<b>53</b>	<b>203</b>

FONTE: CENSO ESCOLAR-SE/DF

Notas: 1) A idade foi obtida a partir do ano de nascimento informado no Censo Escolar, isto é, foi considerada a idade que o aluno completou no referido ano.  
2) Na matrícula da Classe Especial por modalidade o aluno foi contado apenas uma vez.

## REGIÃO ADMINISTRATIVA GAMA

### 9.2.16. MATRÍCULA INICIAL EM CLASSE ESPECIAL DA REDE PÚBLICA ESTADUAL, POR ETAPA/MODALIDADE, SEGUNDO FAIXA ETÁRIA 2015

ATENDIMENTO EDUCATIVO	EDUCAÇÃO INFANTIL	EDUCAÇÃO FUNDAMENTAL	ENSINO MÉDIO	EDUCAÇÃO JOVENS E ADULTOS	TOTAL GERAL
MENOS DE 4 ANOS	-	-	-	-	-
DE 4 E 5 ANOS	10	-	-	-	10
DE 6 A 14 ANOS	7	51	-	-	58
DE 15 A 17 ANOS	3	8	-	19	30
MAIS DE 17 ANOS	-	15	-	71	86
<b>TOTAL GERAL</b>	<b>20</b>	<b>74</b>	<b>-</b>	<b>90</b>	<b>184</b>

FONTE: CENSO ESCOLAR-SE/DF

Notas: 1) A idade foi obtida a partir do ano de nascimento informado no Censo Escolar, isto é, foi considerada a idade que o aluno completou no referido ano.  
2) Na matrícula da Classe Especial por modalidade o aluno foi contado apenas uma vez.

## REGIÃO ADMINISTRATIVA TAGUATINGA

### 9.2.17. MATRÍCULA INICIAL EM CLASSE ESPECIAL DA REDE PÚBLICA ESTADUAL, POR ETAPA/MODALIDADE, SEGUNDO FAIXA ETÁRIA 2015

ATENDIMENTO EDUCATIVO	EDUCAÇÃO INFANTIL	EDUCAÇÃO FUNDAMENTAL	ENSINO MÉDIO	EDUCAÇÃO JOVENS E ADULTOS	TOTAL GERAL
MENOS DE 4 ANOS	-	-	-	-	-
DE 4 E 5 ANOS	8	-	-	-	8
DE 6 A 14 ANOS	11	109	-	-	120
DE 15 A 17 ANOS	-	21	8	16	45
MAIS DE 17 ANOS	-	11	34	56	101
<b>TOTAL GERAL</b>	<b>19</b>	<b>141</b>	<b>42</b>	<b>72</b>	<b>274</b>

FONTE: CENSO ESCOLAR-SE/DF

Notas: 1) A idade foi obtida a partir do ano de nascimento informado no Censo Escolar, isto é, foi considerada a idade que o aluno completou no referido ano.  
2) Na matrícula da Classe Especial por modalidade o aluno foi contado apenas uma vez.

# Caderno de Matrículas 2015

## REGIÃO ADMINISTRATIVA BRAZLÂNDIA

### 9.2.18. MATRÍCULA INICIAL EM CLASSE ESPECIAL DA REDE PÚBLICA ESTADUAL, POR ETAPA/MODALIDADE, SEGUNDO FAIXA ETÁRIA 2015

ATENDIMENTO EDUCATIVO	EDUCAÇÃO INFANTIL	EDUCAÇÃO FUNDAMENTAL	ENSINO MÉDIO	EDUCAÇÃO DE JOVENS E ADULTOS	TOTAL GERAL
MENOS DE 4 ANOS	-	-	-	-	-
DE 4 E 5 ANOS	-	-	-	-	-
DE 6 A 14 ANOS	-	2	-	1	3
DE 15 A 17 ANOS	-	3	-	1	4
MAIS DE 17 ANOS	-	1	-	8	9
<b>TOTAL GERAL</b>	-	<b>6</b>	-	<b>10</b>	<b>16</b>

FONTE: CENSO ESCOLAR-SE/DF

Notas: 1) A idade foi obtida a partir do ano de nascimento informado no Censo Escolar, isto é, foi considerada a idade que o aluno completou no referido ano.

2) Na matrícula da Classe Especial por modalidade o aluno foi contado apenas uma vez.

## REGIÃO ADMINISTRATIVA SOBRADINHO

### 9.2.19. MATRÍCULA INICIAL EM CLASSE ESPECIAL DA REDE PÚBLICA ESTADUAL, POR ETAPA/MODALIDADE, SEGUNDO FAIXA ETÁRIA 2015

ATENDIMENTO EDUCATIVO	EDUCAÇÃO INFANTIL	EDUCAÇÃO FUNDAMENTAL	ENSINO MÉDIO	EDUCAÇÃO DE JOVENS E ADULTOS	TOTAL GERAL
MENOS DE 4 ANOS	-	-	-	-	-
DE 4 E 5 ANOS	7	-	-	-	7
DE 6 A 14 ANOS	1	36	-	-	37
DE 15 A 17 ANOS	-	6	-	18	24
MAIS DE 17 ANOS	-	1	-	40	41
<b>TOTAL GERAL</b>	<b>8</b>	<b>43</b>	-	<b>58</b>	<b>109</b>

FONTE: CENSO ESCOLAR-SE/DF

Notas: 1) A idade foi obtida a partir do ano de nascimento informado no Censo Escolar, isto é, foi considerada a idade que o aluno completou no referido ano.

2) Na matrícula da Classe Especial por modalidade o aluno foi contado apenas uma vez.

## REGIÃO ADMINISTRATIVA PLANALTINA

### 9.2.20. MATRÍCULA INICIAL EM CLASSE ESPECIAL DA REDE PÚBLICA ESTADUAL, POR ETAPA/MODALIDADE, SEGUNDO FAIXA ETÁRIA 2015

ATENDIMENTO EDUCATIVO	EDUCAÇÃO INFANTIL	EDUCAÇÃO FUNDAMENTAL	ENSINO MÉDIO	EDUCAÇÃO DE JOVENS E ADULTOS	TOTAL GERAL
MENOS DE 4 ANOS	-	-	-	-	-
DE 4 E 5 ANOS	3	-	-	-	3
DE 6 A 14 ANOS	-	26	-	-	26
DE 15 A 17 ANOS	-	4	-	21	25
MAIS DE 17 ANOS	-	-	-	71	71
<b>TOTAL GERAL</b>	<b>3</b>	<b>30</b>	-	<b>92</b>	<b>125</b>

FONTE: CENSO ESCOLAR-SE/DF

Notas: 1) A idade foi obtida a partir do ano de nascimento informado no Censo Escolar, isto é, foi considerada a idade que o aluno completou no referido ano.

2) Na matrícula da Classe Especial por modalidade o aluno foi contado apenas uma vez.

# Caderno de Matrículas 2015

## REGIÃO ADMINISTRATIVA PARANOÁ

### 9.2.21. MATRÍCULA INICIAL EM CLASSE ESPECIAL DA REDE PÚBLICA ESTADUAL, POR ETAPA/MODALIDADE, SEGUNDO FAIXA ETÁRIA 2015

ATENDIMENTO EDUCATIVO	EDUCAÇÃO INFANTIL	EDUCAÇÃO FUNDAMENTAL	ENSINO MÉDIO	EDUCAÇÃO DE JOVENS E ADULTOS	TOTAL GERAL
MENOS DE 4 ANOS	-	-	-	-	-
DE 4 E 5 ANOS	3	-	-	-	3
DE 6 A 14 ANOS	3	36	-	-	39
DE 15 A 17 ANOS	-	4	-	5	9
MAIS DE 17 ANOS	-	1	-	25	26
<b>TOTAL GERAL</b>	<b>6</b>	<b>41</b>	<b>-</b>	<b>30</b>	<b>77</b>

FONTE: CENSO ESCOLAR-SE/DF

Notas: 1) A idade foi obtida a partir do ano de nascimento informado no Censo Escolar, isto é, foi considerada a idade que o aluno completou no referido ano.

2) Na matrícula da Classe Especial por modalidade o aluno foi contado apenas uma vez.

## REGIÃO ADMINISTRATIVA NÚCLEO BANDEIRANTE

### 9.2.22. MATRÍCULA INICIAL EM CLASSE ESPECIAL DA REDE PÚBLICA ESTADUAL, POR ETAPA/MODALIDADE, SEGUNDO FAIXA ETÁRIA 2015

ATENDIMENTO EDUCATIVO	EDUCAÇÃO INFANTIL	EDUCAÇÃO FUNDAMENTAL	ENSINO MÉDIO	EDUCAÇÃO DE JOVENS E ADULTOS	TOTAL GERAL
MENOS DE 4 ANOS	-	-	-	-	-
DE 4 E 5 ANOS	1	-	-	-	1
DE 6 A 14 ANOS	1	1	-	-	2
DE 15 A 17 ANOS	-	4	-	-	4
MAIS DE 17 ANOS	-	5	-	8	13
<b>TOTAL GERAL</b>	<b>2</b>	<b>10</b>	<b>-</b>	<b>8</b>	<b>20</b>

FONTE: CENSO ESCOLAR-SE/DF

Notas: 1) A idade foi obtida a partir do ano de nascimento informado no Censo Escolar, isto é, foi considerada a idade que o aluno completou no referido ano.

2) Na matrícula da Classe Especial por modalidade o aluno foi contado apenas uma vez.

## REGIÃO ADMINISTRATIVA CEILÂNDIA

### 9.2.23. MATRÍCULA INICIAL EM CLASSE ESPECIAL DA REDE PÚBLICA ESTADUAL, POR ETAPA/MODALIDADE, SEGUNDO FAIXA ETÁRIA 2015

ATENDIMENTO EDUCATIVO	EDUCAÇÃO INFANTIL	EDUCAÇÃO FUNDAMENTAL	ENSINO MÉDIO	EDUCAÇÃO DE JOVENS E ADULTOS	TOTAL GERAL
MENOS DE 4 ANOS	-	-	-	-	-
DE 4 E 5 ANOS	4	-	-	-	4
DE 6 A 14 ANOS	10	207	-	-	217
DE 15 A 17 ANOS	-	72	-	34	106
MAIS DE 17 ANOS	-	116	-	90	206
<b>TOTAL GERAL</b>	<b>14</b>	<b>395</b>	<b>-</b>	<b>124</b>	<b>533</b>

FONTE: CENSO ESCOLAR-SE/DF

Notas: 1) A idade foi obtida a partir do ano de nascimento informado no Censo Escolar, isto é, foi considerada a idade que o aluno completou no referido ano.

2) Na matrícula da Classe Especial por modalidade o aluno foi contado apenas uma vez.

# Caderno de Matrículas 2015

## REGIÃO ADMINISTRATIVA GUARÁ

### 9.2.24. MATRÍCULA INICIAL EM CLASSE ESPECIAL DA REDE PÚBLICA ESTADUAL, POR ETAPA/MODALIDADE, SEGUNDO FAIXA ETÁRIA 2015

ATENDIMENTO EDUCATIVO	EDUCAÇÃO INFANTIL	EDUCAÇÃO FUNDAMENTAL	ENSINO MÉDIO	EDUCAÇÃO DE JOVENS E ADULTOS	TOTAL GERAL
MENOS DE 4 ANOS	-	-	-	-	-
DE 4 E 5 ANOS	7	-	-	-	7
DE 6 A 14 ANOS	2	34	-	-	36
DE 15 A 17 ANOS	-	15	-	-	15
MAIS DE 17 ANOS	-	17	-	-	17
<b>TOTAL GERAL</b>	<b>9</b>	<b>66</b>	<b>-</b>	<b>-</b>	<b>75</b>

FONTE: CENSO ESCOLAR-SE/DF

Notas: 1) A idade foi obtida a partir do ano de nascimento informado no Censo Escolar, isto é, foi considerada a idade que o aluno completou no referido ano.

2) Na matrícula da Classe Especial por modalidade o aluno foi contado apenas uma vez.

## REGIÃO ADMINISTRATIVA CRUZEIRO

### 9.2.25. MATRÍCULA INICIAL EM CLASSE ESPECIAL DA REDE PÚBLICA ESTADUAL, POR ETAPA/MODALIDADE, SEGUNDO FAIXA ETÁRIA 2015

ATENDIMENTO EDUCATIVO	EDUCAÇÃO INFANTIL	EDUCAÇÃO FUNDAMENTAL	ENSINO MÉDIO	EDUCAÇÃO DE JOVENS E ADULTOS	TOTAL GERAL
MENOS DE 4 ANOS	-	-	-	-	-
DE 4 E 5 ANOS	-	-	-	-	-
DE 6 A 14 ANOS	-	10	-	-	10
DE 15 A 17 ANOS	-	-	-	-	-
MAIS DE 17 ANOS	-	-	-	6	6
<b>TOTAL GERAL</b>	<b>-</b>	<b>10</b>	<b>-</b>	<b>6</b>	<b>16</b>

FONTE: CENSO ESCOLAR-SE/DF

Notas: 1) A idade foi obtida a partir do ano de nascimento informado no Censo Escolar, isto é, foi considerada a idade que o aluno completou no referido ano.

2) Na matrícula da Classe Especial por modalidade o aluno foi contado apenas uma vez.

## REGIÃO ADMINISTRATIVA SAMAMBAIA

### 9.2.26. MATRÍCULA INICIAL EM CLASSE ESPECIAL DA REDE PÚBLICA ESTADUAL, POR ETAPA/MODALIDADE, SEGUNDO FAIXA ETÁRIA 2015

ATENDIMENTO EDUCATIVO	EDUCAÇÃO INFANTIL	EDUCAÇÃO FUNDAMENTAL	ENSINO MÉDIO	EDUCAÇÃO DE JOVENS E ADULTOS	TOTAL GERAL
MENOS DE 4 ANOS	-	-	-	-	-
DE 4 E 5 ANOS	5	-	-	-	5
DE 6 A 14 ANOS	2	35	-	-	37
DE 15 A 17 ANOS	-	12	-	17	29
MAIS DE 17 ANOS	-	20	-	47	67
<b>TOTAL GERAL</b>	<b>7</b>	<b>67</b>	<b>-</b>	<b>64</b>	<b>138</b>

FONTE: CENSO ESCOLAR-SE/DF

Notas: 1) A idade foi obtida a partir do ano de nascimento informado no Censo Escolar, isto é, foi considerada a idade que o aluno completou no referido ano.

2) Na matrícula da Classe Especial por modalidade o aluno foi contado apenas uma vez.



# Caderno de Matrículas 2015

## REGIÃO ADMINISTRATIVA SANTA MARIA

### 9.2.27. MATRÍCULA INICIAL EM CLASSE ESPECIAL DA REDE PÚBLICA ESTADUAL, POR ETAPA/MODALIDADE, SEGUNDO FAIXA ETÁRIA 2015

ATENDIMENTO EDUCATIVO	EDUCAÇÃO INFANTIL	EDUCAÇÃO FUNDAMENTAL	ENSINO MÉDIO	EDUCAÇÃO DE JOVENS E ADULTOS	TOTAL GERAL
MENOS DE 4 ANOS	-	-	-	-	-
DE 4 E 5 ANOS	6	-	-	-	6
DE 6 A 14 ANOS	3	20	-	-	23
DE 15 A 17 ANOS	-	3	-	6	9
MAIS DE 17 ANOS	-	-	-	51	51
<b>TOTAL GERAL</b>	<b>9</b>	<b>23</b>	<b>-</b>	<b>57</b>	<b>89</b>

FONTE: CENSO ESCOLAR-SE/DF

Notas: 1) A idade foi obtida a partir do ano de nascimento informado no Censo Escolar, isto é, foi considerada a idade que o aluno completou no referido ano.

2) Na matrícula da Classe Especial por modalidade o aluno foi contado apenas uma vez.

## REGIÃO ADMINISTRATIVA SÃO SEBASTIÃO

### 9.2.28. MATRÍCULA INICIAL EM CLASSE ESPECIAL DA REDE PÚBLICA ESTADUAL, POR ETAPA/MODALIDADE, SEGUNDO FAIXA ETÁRIA 2015

ATENDIMENTO EDUCATIVO	EDUCAÇÃO INFANTIL	EDUCAÇÃO FUNDAMENTAL	ENSINO MÉDIO	EDUCAÇÃO DE JOVENS E ADULTOS	TOTAL GERAL
MENOS DE 4 ANOS	-	-	-	-	-
DE 4 E 5 ANOS	10	-	-	-	10
DE 6 A 14 ANOS	15	33	-	-	48
DE 15 A 17 ANOS	-	10	-	12	22
MAIS DE 17 ANOS	-	1	4	27	32
<b>TOTAL GERAL</b>	<b>25</b>	<b>44</b>	<b>4</b>	<b>39</b>	<b>112</b>

FONTE: CENSO ESCOLAR-SE/DF

Notas: 1) A idade foi obtida a partir do ano de nascimento informado no Censo Escolar, isto é, foi considerada a idade que o aluno completou no referido ano.

2) Na matrícula da Classe Especial por modalidade o aluno foi contado apenas uma vez.

## REGIÃO ADMINISTRATIVA RECANTO DAS EMAS

### 9.2.29. MATRÍCULA INICIAL EM CLASSE ESPECIAL DA REDE PÚBLICA ESTADUAL, POR ETAPA/MODALIDADE, SEGUNDO FAIXA ETÁRIA 2015

ATENDIMENTO EDUCATIVO	EDUCAÇÃO INFANTIL	EDUCAÇÃO FUNDAMENTAL	ENSINO MÉDIO	EDUCAÇÃO DE JOVENS E ADULTOS	TOTAL GERAL
MENOS DE 4 ANOS	-	-	-	-	-
DE 4 E 5 ANOS	2	-	-	-	2
DE 6 A 14 ANOS	1	32	-	-	33
DE 15 A 17 ANOS	-	9	-	12	21
MAIS DE 17 ANOS	-	-	-	50	50
<b>TOTAL GERAL</b>	<b>3</b>	<b>41</b>	<b>-</b>	<b>62</b>	<b>106</b>

FONTE: CENSO ESCOLAR-SE/DF

Notas: 1) A idade foi obtida a partir do ano de nascimento informado no Censo Escolar, isto é, foi considerada a idade que o aluno completou no referido ano.

2) Na matrícula da Classe Especial por modalidade o aluno foi contado apenas uma vez.

# Caderno de Matrículas 2015

## REGIÃO ADMINISTRATIVA LAGO SUL

### 9.2.30. MATRÍCULA INICIAL EM CLASSE ESPECIAL DA REDE PÚBLICA ESTADUAL, POR ETAPA/MODALIDADE, SEGUNDO FAIXA ETÁRIA 2015

ATENDIMENTO EDUCATIVO	EDUCAÇÃO INFANTIL	EDUCAÇÃO FUNDAMENTAL	ENSINO MÉDIO	EDUCAÇÃO DE JOVENS E ADULTOS	TOTAL GERAL
MENOS DE 4 ANOS	-	-	-	-	-
DE 4 E 5 ANOS	-	-	-	-	-
DE 6 A 14 ANOS	-	-	-	-	-
DE 15 A 17 ANOS	-	-	-	-	-
MAIS DE 17 ANOS	32	-	-	-	32
<b>TOTAL GERAL</b>	<b>32</b>	<b>-</b>	<b>-</b>	<b>-</b>	<b>32</b>

FONTE: CENSO ESCOLAR-SE/DF

Notas: 1) A idade foi obtida a partir do ano de nascimento informado no Censo Escolar, isto é, foi considerada a idade que o aluno completou no referido ano.  
2) Na matrícula da Classe Especial por modalidade o aluno foi contado apenas uma vez.

## REGIÃO ADMINISTRATIVA RIACHO FUNDO

### 9.2.31. MATRÍCULA INICIAL EM CLASSE ESPECIAL DA REDE PÚBLICA ESTADUAL, POR ETAPA/MODALIDADE, SEGUNDO FAIXA ETÁRIA 2015

ATENDIMENTO EDUCATIVO	EDUCAÇÃO INFANTIL	EDUCAÇÃO FUNDAMENTAL	ENSINO MÉDIO	EDUCAÇÃO DE JOVENS E ADULTOS	TOTAL GERAL
MENOS DE 4 ANOS	-	-	-	-	-
DE 4 E 5 ANOS	-	-	-	-	-
DE 6 A 14 ANOS	-	17	-	-	17
DE 15 A 17 ANOS	-	-	-	3	3
MAIS DE 17 ANOS	-	2	-	3	5
<b>TOTAL GERAL</b>	<b>-</b>	<b>19</b>	<b>-</b>	<b>6</b>	<b>25</b>

FONTE: CENSO ESCOLAR-SE/DF

Notas: 1) A idade foi obtida a partir do ano de nascimento informado no Censo Escolar, isto é, foi considerada a idade que o aluno completou no referido ano.  
2) Na matrícula da Classe Especial por modalidade o aluno foi contado apenas uma vez.

## REGIÃO ADMINISTRATIVA CANDANGOLÂNDIA

### 9.2.32. MATRÍCULA INICIAL EM CLASSE ESPECIAL DA REDE PÚBLICA ESTADUAL, POR ETAPA/MODALIDADE, SEGUNDO FAIXA ETÁRIA 2015

ATENDIMENTO EDUCATIVO	EDUCAÇÃO INFANTIL	EDUCAÇÃO FUNDAMENTAL	ENSINO MÉDIO	EDUCAÇÃO DE JOVENS E ADULTOS	TOTAL GERAL
MENOS DE 4 ANOS	-	-	-	-	-
DE 4 E 5 ANOS	-	-	-	-	-
DE 6 A 14 ANOS	-	7	-	-	7
DE 15 A 17 ANOS	-	-	-	3	3
MAIS DE 17 ANOS	-	-	-	4	4
<b>TOTAL GERAL</b>	<b>-</b>	<b>7</b>	<b>-</b>	<b>7</b>	<b>14</b>

FONTE: CENSO ESCOLAR-SE/DF

Notas: 1) A idade foi obtida a partir do ano de nascimento informado no Censo Escolar, isto é, foi considerada a idade que o aluno completou no referido ano.  
2) Na matrícula da Classe Especial por modalidade o aluno foi contado apenas uma vez.

# Caderno de Matrículas 2015

## REGIÃO ADMINISTRATIVA ÁGUAS CLARAS

### 9.2.33. MATRÍCULA INICIAL EM CLASSE ESPECIAL DA REDE PÚBLICA ESTADUAL, POR ETAPA/MODALIDADE, SEGUNDO FAIXA ETÁRIA 2015

ATENDIMENTO EDUCATIVO	EDUCAÇÃO INFANTIL	EDUCAÇÃO FUNDAMENTAL	ENSINO MÉDIO	EDUCAÇÃO DE JOVENS E ADULTOS	TOTAL GERAL
MENOS DE 4 ANOS	-	-	-	-	-
DE 4 E 5 ANOS	-	-	-	-	-
DE 6 A 14 ANOS	4	40	-	-	44
DE 15 A 17 ANOS	-	2	-	-	2
MAIS DE 17 ANOS	-	1	-	-	1
<b>TOTAL GERAL</b>	<b>4</b>	<b>43</b>	<b>-</b>	<b>-</b>	<b>47</b>

FONTE: CENSO ESCOLAR-SE/DF

Notas: 1) A idade foi obtida a partir do ano de nascimento informado no Censo Escolar, isto é, foi considerada a idade que o aluno completou no referido ano.  
2) Na matrícula da Classe Especial por modalidade o aluno foi contado apenas uma vez.

## REGIÃO ADMINISTRATIVA RIACHO FUNDO II

### 9.2.34. MATRÍCULA INICIAL EM CLASSE ESPECIAL DA REDE PÚBLICA ESTADUAL, POR ETAPA/MODALIDADE, SEGUNDO FAIXA ETÁRIA 2015

ATENDIMENTO EDUCATIVO	EDUCAÇÃO INFANTIL	EDUCAÇÃO FUNDAMENTAL	ENSINO MÉDIO	EDUCAÇÃO DE JOVENS E ADULTOS	TOTAL GERAL
MENOS DE 4 ANOS	-	-	-	-	-
DE 4 E 5 ANOS	4	-	-	-	4
DE 6 A 14 ANOS	2	21	-	-	23
DE 15 A 17 ANOS	-	2	-	4	6
MAIS DE 17 ANOS	-	-	-	10	10
<b>TOTAL GERAL</b>	<b>6</b>	<b>23</b>	<b>-</b>	<b>14</b>	<b>43</b>

FONTE: CENSO ESCOLAR-SE/DF

Notas: 1) A idade foi obtida a partir do ano de nascimento informado no Censo Escolar, isto é, foi considerada a idade que o aluno completou no referido ano.  
2) Na matrícula da Classe Especial por modalidade o aluno foi contado apenas uma vez.

## REGIÃO ADMINISTRATIVA SUDESTE/OCTOGONAL

### 9.2.35. MATRÍCULA INICIAL EM CLASSE ESPECIAL DA REDE PÚBLICA ESTADUAL, POR ETAPA/MODALIDADE, SEGUNDO FAIXA ETÁRIA 2015

ATENDIMENTO EDUCATIVO	EDUCAÇÃO INFANTIL	EDUCAÇÃO FUNDAMENTAL	ENSINO MÉDIO	EDUCAÇÃO DE JOVENS E ADULTOS	TOTAL GERAL
MENOS DE 4 ANOS	-	-	-	-	-
DE 4 E 5 ANOS	-	-	-	-	-
DE 6 A 14 ANOS	-	4	-	-	4
DE 15 A 17 ANOS	-	-	-	-	-
MAIS DE 17 ANOS	-	-	-	-	-
<b>TOTAL GERAL</b>	<b>-</b>	<b>4</b>	<b>-</b>	<b>-</b>	<b>4</b>

FONTE: CENSO ESCOLAR-SE/DF

Notas: 1) A idade foi obtida a partir do ano de nascimento informado no Censo Escolar, isto é, foi considerada a idade que o aluno completou no referido ano.  
2) Na matrícula da Classe Especial por modalidade o aluno foi contado apenas uma vez.

# Caderno de Matrículas 2015

## REGIÃO ADMINISTRATIVA PARK WAY

### 9.2.36. MATRÍCULA INICIAL EM CLASSE ESPECIAL DA REDE PÚBLICA ESTADUAL, POR ETAPA/MODALIDADE, SEGUNDO FAIXA ETÁRIA 2015

ATENDIMENTO EDUCATIVO	EDUCAÇÃO INFANTIL	EDUCAÇÃO FUNDAMENTAL	ENSINO MÉDIO	EDUCAÇÃO DE JOVENS E ADULTOS	TOTAL GERAL
MENOS DE 4 ANOS	-	-	-	-	-
DE 4 E 5 ANOS	5	-	-	-	5
DE 6 A 14 ANOS	2	18	-	-	20
DE 15 A 17 ANOS	-	1	-	-	1
MAIS DE 17 ANOS	-	-	-	-	-
<b>TOTAL GERAL</b>	<b>7</b>	<b>19</b>	<b>-</b>	<b>-</b>	<b>26</b>

FONTE: CENSO ESCOLAR-SE/DF

Notas: 1) A idade foi obtida a partir do ano de nascimento informado no Censo Escolar, isto é, foi considerada a idade que o aluno completou no referido ano.

2) Na matrícula da Classe Especial por modalidade o aluno foi contado apenas uma vez.

## REGIÃO ADMINISTRATIVA SCIA

### 9.2.37. MATRÍCULA INICIAL EM CLASSE ESPECIAL DA REDE PÚBLICA ESTADUAL, POR ETAPA/MODALIDADE, SEGUNDO FAIXA ETÁRIA 2015

ATENDIMENTO EDUCATIVO	EDUCAÇÃO INFANTIL	EDUCAÇÃO FUNDAMENTAL	ENSINO MÉDIO	EDUCAÇÃO DE JOVENS E ADULTOS	TOTAL GERAL
MENOS DE 4 ANOS	-	-	-	-	-
DE 4 E 5 ANOS	-	-	-	-	-
DE 6 A 14 ANOS	-	10	-	-	10
DE 15 A 17 ANOS	-	3	-	-	3
MAIS DE 17 ANOS	-	6	-	-	6
<b>TOTAL GERAL</b>	<b>-</b>	<b>19</b>	<b>-</b>	<b>-</b>	<b>19</b>

FONTE: CENSO ESCOLAR-SE/DF

Notas: 1) A idade foi obtida a partir do ano de nascimento informado no Censo Escolar, isto é, foi considerada a idade que o aluno completou no referido ano.

2) Na matrícula da Classe Especial por modalidade o aluno foi contado apenas uma vez.

## REGIÃO ADMINISTRATIVA SOBRADINHO II

### 9.2.38. MATRÍCULA INICIAL EM CLASSE ESPECIAL DA REDE PÚBLICA ESTADUAL, POR ETAPA/MODALIDADE, SEGUNDO FAIXA ETÁRIA 2015

ATENDIMENTO EDUCATIVO	EDUCAÇÃO INFANTIL	EDUCAÇÃO FUNDAMENTAL	ENSINO MÉDIO	EDUCAÇÃO DE JOVENS E ADULTOS	TOTAL GERAL
MENOS DE 4 ANOS	-	-	-	-	-
DE 4 E 5 ANOS	-	-	-	-	-
DE 6 A 14 ANOS	-	12	-	-	12
DE 15 A 17 ANOS	-	1	-	13	14
MAIS DE 17 ANOS	-	-	-	34	34
<b>TOTAL GERAL</b>	<b>-</b>	<b>13</b>	<b>-</b>	<b>47</b>	<b>60</b>

FONTE: CENSO ESCOLAR-SE/DF

Notas: 1) A idade foi obtida a partir do ano de nascimento informado no Censo Escolar, isto é, foi considerada a idade que o aluno completou no referido ano.

2) Na matrícula da Classe Especial por modalidade o aluno foi contado apenas uma vez.

# Caderno de Matrículas 2015

## REGIÃO ADMINISTRATIVA FERCAL

### 9.2.39. MATRÍCULA INICIAL EM CLASSE ESPECIAL DA REDE PÚBLICA ESTADUAL, POR ETAPA/MODALIDADE, SEGUNDO FAIXA ETÁRIA 2015

ATENDIMENTO EDUCATIVO	EDUCAÇÃO INFANTIL	EDUCAÇÃO FUNDAMENTAL	ENSINO MÉDIO	EDUCAÇÃO DE JOVENS E ADULTOS	TOTAL GERAL
MENOS DE 4 ANOS	-	-	-	-	-
DE 4 E 5 ANOS	-	-	-	-	-
DE 6 A 14 ANOS	-	1	-	-	1
DE 15 A 17 ANOS	-	-	-	-	-
MAIS DE 17 ANOS	-	-	-	-	-
<b>TOTAL GERAL</b>	-	<b>1</b>	-	-	<b>1</b>

FONTE: CENSO ESCOLAR-SE/DF

Notas: 1) A idade foi obtida a partir do ano de nascimento informado no Censo Escolar, isto é, foi considerada a idade que o aluno completou no referido ano.

2) Na matrícula da Classe Especial por modalidade o aluno foi contado apenas uma vez.

# Caderno de Matrículas 2015

TOTAL  
EDUCAÇÃO ESPECIAL DA REDE PARTICULAR CONVENIADA À SECRETARIA DE ESTADO DE EDUCAÇÃO

9.3. MATRÍCULA INICIAL EM INSTITUIÇÃO EDUCACIONAL EXCLUSIVAMENTE ESPECIALIZADA, POR NECESSIDADE EDUCACIONAL ESPECIAL,

SEGUNDO FAIXA ETÁRIA

2015

ATENDIMENTO EDUCATIVO	VISUAL	AUDITIVA/ SURDO CEGUEIRA	FÍSICA	INTELLECTUAL	TRANSTORNOS GLOBAIS DO DESENVOLVIMENTO	MÚLTIPLA	ALTAS HABILIDADES/ SUPERDOTAÇÃO	TOTAL GERAL
MENOS DE 4 ANOS	-	-	-	-	-	-	-	-
DE 4 E 5 ANOS	-	-	-	1	-	1	-	2
DE 6 A 14 ANOS	-	1	-	8	1	26	-	36
DE 15 A 17 ANOS	-	1	-	26	-	9	-	36
MAIS DE 17 ANOS	1	359	20	487	1	105	-	973

# Caderno de Matrículas 2015

## REGIÃO ADMINISTRATIVA BRASÍLIA

### 9.3.1. MATRÍCULA INICIAL EM INSTITUIÇÃO EDUCACIONAL EXCLUSIVAMENTE ESPECIALIZADA DA REDE PARTICULAR CONVENIADA À SECRETARIA DE ESTADO DE EDUCAÇÃO, POR NECESSIDADE EDUCACIONAL ESPECIAL, SEGUNDO FAIXA ETÁRIA 2015

ATENDIMENTO EDUCATIVO	VISUAL	AUDITIVA/ SURDO CEGUEIRA	FÍSICA	INTELECTUAL	TRANSTORNOS GLOBAIS DO DESENVOLVIMENTO	MÚLTIPLA	ALTAS HABILIDADES/ SUPERDOTAÇÃO	TOTAL GERAL
MENOS DE 4 ANOS	-	-	-	-	-	-	-	-
DE 4 E 5 ANOS	-	-	-	-	-	-	-	-
DE 6 A 14 ANOS	-	1	-	-	1	-	-	2
DE 15 A 17 ANOS	-	1	-	20	-	1	-	22
MAIS DE 17 ANOS	1	359	19	419	1	62	-	861
<b>TOTAL GERAL</b>	<b>1</b>	<b>361</b>	<b>19</b>	<b>439</b>	<b>2</b>	<b>63</b>	<b>-</b>	<b>885</b>

FONTE: CENSO ESCOLAR-SE/DF

Nota: A idade foi obtida a partir do ano de nascimento informado no Censo Escolar, isto é, foi considerada a idade que o aluno completou no referido ano.

## REGIÃO ADMINISTRATIVA CEILÂNDIA

### 9.3.2. MATRÍCULA INICIAL EM INSTITUIÇÃO EDUCACIONAL EXCLUSIVAMENTE ESPECIALIZADA DA REDE PARTICULAR CONVENIADA À SECRETARIA DE ESTADO DE EDUCAÇÃO, POR NECESSIDADE EDUCACIONAL ESPECIAL, SEGUNDO FAIXA ETÁRIA 2015

ATENDIMENTO EDUCATIVO	VISUAL	AUDITIVA/ SURDO CEGUEIRA	FÍSICA	INTELECTUAL	TRANSTORNOS GLOBAIS DO DESENVOLVIMENTO	MÚLTIPLA	ALTAS HABILIDADES/ SUPERDOTAÇÃO	TOTAL GERAL
MENOS DE 4 ANOS	-	-	-	-	-	-	-	-
DE 4 E 5 ANOS	-	-	-	1	-	1	-	2
DE 6 A 14 ANOS	-	-	-	8	-	26	-	34
DE 15 A 17 ANOS	-	-	-	6	-	8	-	14
MAIS DE 17 ANOS	-	-	1	68	-	43	-	112
<b>TOTAL GERAL</b>	<b>-</b>	<b>-</b>	<b>1</b>	<b>83</b>	<b>-</b>	<b>78</b>	<b>-</b>	<b>162</b>

FONTE: CENSO ESCOLAR-SE/DF

Nota: A idade foi obtida a partir do ano de nascimento informado no Censo Escolar, isto é, foi considerada a idade que o aluno completou no referido ano.

# Caderno de Matrículas 2015

## EDUCAÇÃO ESPECIAL DA REDE PÚBLICA ESTADUAL

### 9.4. MATRÍCULA INICIAL EM CLASSE ESPECIAL, POR FAIXA ETÁRIA, SEGUNDO COORDENAÇÃO REGIONAL DE ENSINO 2015

COORDENAÇÃO REGIONAL DE ENSINO	FAIXA ETÁRIA					TOTAL GERAL
	MENOS DE 4 ANOS	DE 4 e 5 ANOS	DE 6 A 14 ANOS	DE 15 A 17 ANOS	MAIS DE 17 ANOS	
Plano Piloto/Cruzeiro	-	16	128	10	101	255
Gama	-	10	58	30	86	184
Taguatinga	-	8	164	47	102	321
Brazlândia	-	-	3	4	9	16
Sobradinho	-	7	50	38	75	170
Planaltina	-	3	26	25	71	125
Núcleo Bandeirante	-	10	69	17	32	128
Ceilândia	-	4	217	106	206	533
Guará	-	7	46	18	23	94
Samambaia	-	5	37	29	67	138
Santa Maria	-	6	23	9	51	89
Paranoá	-	3	39	9	26	77
São Sebastião	-	10	48	22	32	112
Recanto das Emas	-	2	33	21	50	106
<b>TOTAL GERAL</b>	<b>-</b>	<b>91</b>	<b>941</b>	<b>385</b>	<b>931</b>	<b>2.348</b>

FONTE: CENSO ESCOLAR-SE/DF

Notas: 1) A idade foi obtida a partir do ano de nascimento informado no Censo Escolar, isto é, foi considerada a idade que o aluno completou no referido ano.

2) Na matrícula da Classe Especial por ano de nascimento o aluno foi contado apenas uma vez.

### 9.5. MATRÍCULA INICIAL EM CLASSE ESPECIAL, POR FAIXA ETÁRIA, SEGUNDO REGIÃO ADMINISTRATIVA 2015

REGIÃO ADMINISTRATIVA	FAIXA ETÁRIA					TOTAL GERAL
	MENOS DE 4 ANOS	DE 4 e 5 ANOS	DE 6 A 14 ANOS	DE 15 A 17 ANOS	MAIS DE 17 ANOS	
Brasília	-	16	114	10	63	203
Gama	-	10	58	30	86	184
Taguatinga	-	8	120	45	101	274
Brazlândia	-	-	3	4	9	16
Sobradinho	-	7	37	24	41	109
Planaltina	-	3	26	25	71	125
Paranoá	-	3	39	9	26	77
Núcleo Bandeirante	-	1	2	4	13	20
Ceilândia	-	4	217	106	206	533
Guará	-	7	36	15	17	75
Cruzeiro	-	-	10	-	6	16
Samambaia	-	5	37	29	67	138
Santa Maria	-	6	23	9	51	89
São Sebastião	-	10	48	22	32	112
Recanto das Emas	-	2	33	21	50	106
Lago Sul	-	-	-	-	32	32
Riacho Fundo	-	-	17	3	5	25
Candangolândia	-	-	7	3	4	14
Águas Claras	-	-	44	2	1	47
Riacho Fundo II	-	4	23	6	10	43
Sudoeste/Octogonal	-	-	4	-	-	4
Park Way	-	5	20	1	-	26
SCIA	-	-	10	3	6	19
Sobradinho II	-	-	12	14	34	60
Fercal	-	-	1	-	-	1
<b>TOTAL GERAL</b>	<b>-</b>	<b>91</b>	<b>941</b>	<b>385</b>	<b>931</b>	<b>2.348</b>

FONTE: CENSO ESCOLAR-SE/DF

Notas: 1) A idade foi obtida a partir do ano de nascimento informado no Censo Escolar, isto é, foi considerada a idade que o aluno completou no referido ano.

2) Na matrícula da Classe Especial por ano de nascimento o aluno foi contado apenas uma vez.



# Caderno de Matrículas 2015

## EDUCAÇÃO ESPECIAL DA REDE PARTICULAR

### 9.6. MATRÍCULA INICIAL EM CLASSE COMUM, POR FAIXA ETÁRIA, SEGUNDO REGIÃO ADMINISTRATIVA 2015

REGIÃO ADMINISTRATIVA	FAIXA ETÁRIA					TOTAL GERAL
	MENOS DE 4 ANOS	DE 4 A 5 ANOS	DE 6 A 14 ANOS	DE 15 A 17 ANOS	MAIS DE 17 ANOS	
Brasília	21	34	290	103	68	516
Gama	1	2	22	8	3	36
Taguatinga	3	7	63	49	26	148
Brazlândia	-	1	11	3	-	15
Sobradinho	2	10	43	22	5	82
Planaltina	-	-	8	5	-	13
Paranoá	-	2	4	-	-	6
Núcleo Bandeirante	-	-	6	4	-	10
Ceilândia	-	1	59	17	4	81
Guará	3	4	39	13	2	61
Cruzeiro	-	1	4	-	-	5
Samambaia	1	2	18	6	2	29
Santa Maria	-	-	7	1	-	8
São Sebastião	-	-	6	1	-	7
Recanto das Emas	-	-	4	-	-	4
Lago Sul	-	2	18	3	1	24
Riacho Fundo	-	2	11	6	2	21
Lago Norte	3	1	7	3	1	15
Candangolândia	-	-	1	-	-	1
Águas Claras	1	3	73	20	5	102
Riacho Fundo II	1	1	5	1	-	8
Sudoeste/Octogonal	3	5	31	8	5	52
Park Way	-	-	-	-	-	-
Sobradinho II	-	1	9	4	-	14
Jardim Botânico	-	-	-	-	-	-
Vicente Pires	1	1	5	-	2	9
<b>TOTAL GERAL</b>	<b>40</b>	<b>80</b>	<b>744</b>	<b>277</b>	<b>126</b>	<b>1.267</b>

FONTE: CENSO ESCOLAR-INEP/MEC

Notas: 1) A idade foi obtida a partir do ano de nascimento informado no Censo Escolar, isto é, foi considerada a idade que o aluno completou no referido ano.

2) Na classe comum por ano de nascimento o aluno é contado somente uma vez.

**Gráfico 29 - Matrícula inicial das Escolas Exclusivamente Especializadas, Classes Especiais e da Classe Comum, por tipo de necessidade educacional especial, da Rede Pública Estadual, no Distrito Federal em 2015.**

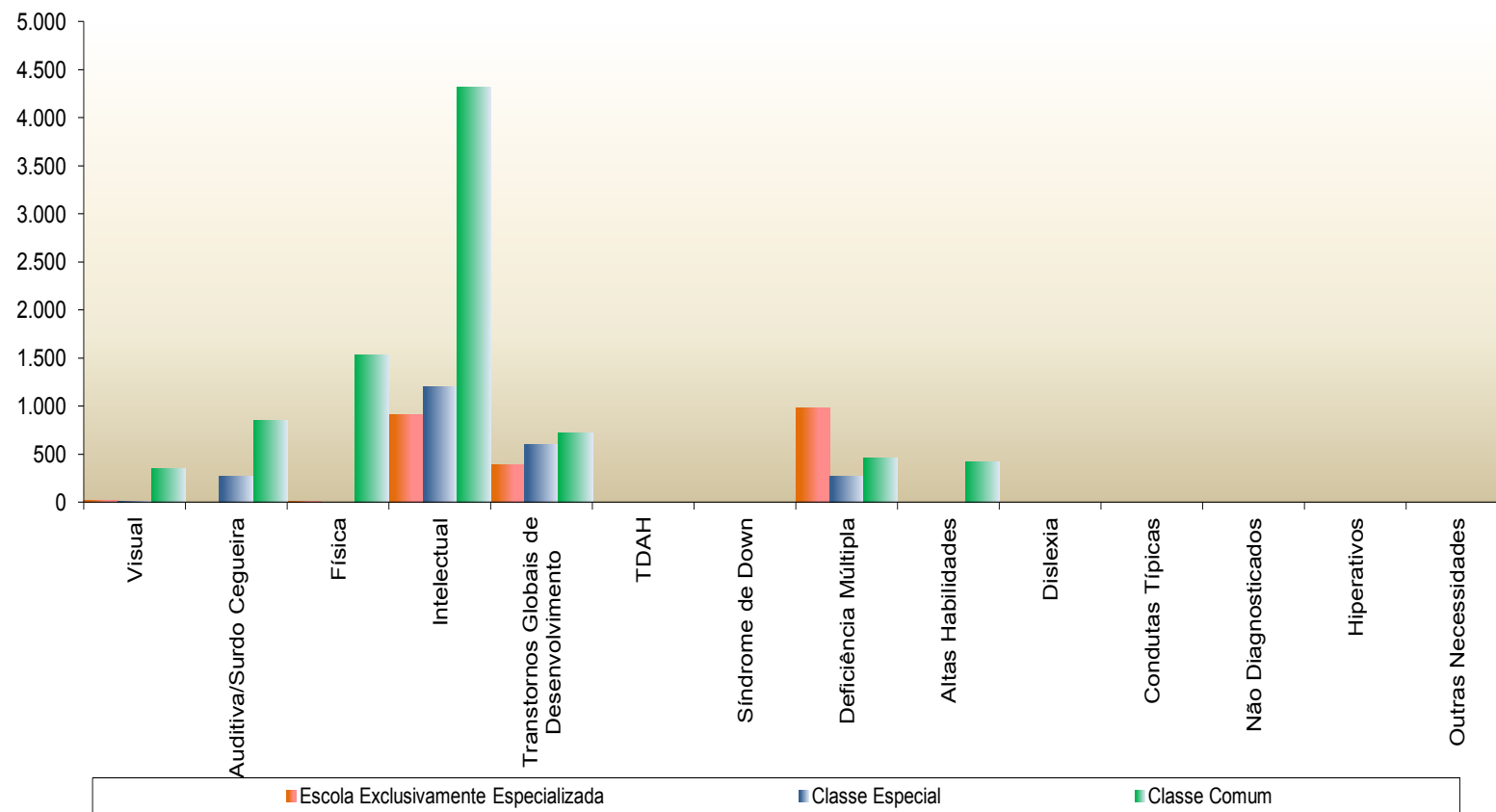

FONTE: CENSO ESCOLAR - SE/DF

**Gráfico 30 - Matrícula inicial das Escolas Exclusivamente Especializadas e da Classe Comum, por tipo de necessidade educacional especial, da Rede Particular Conveniada à Secretaria de Estado de Educação (SE), no Distrito Federal em 2015.**

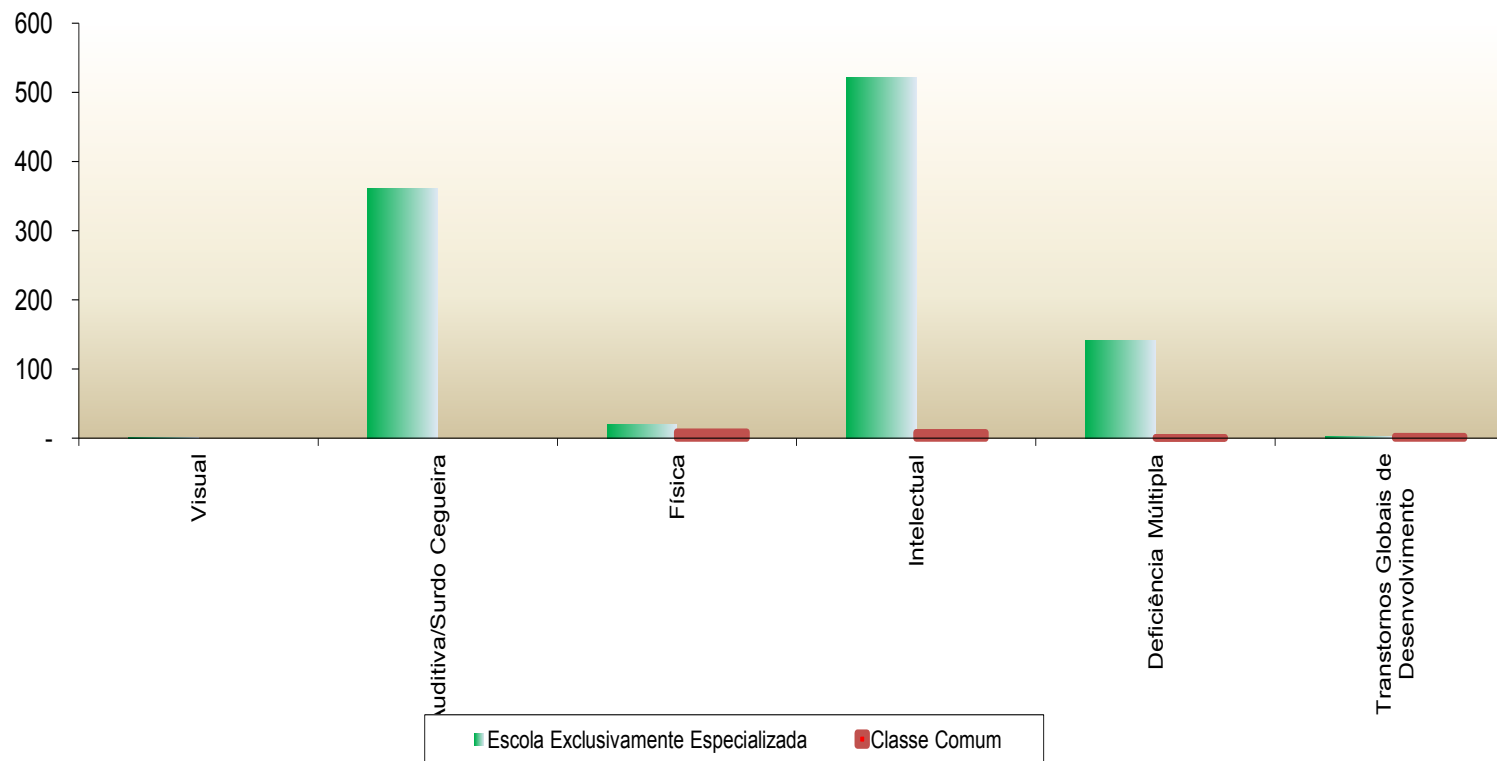

FONTE: CENSO ESCOLAR - SE/DF

**Gráfico 31 - Matrícula inicial da Classe Especial e da Classe Comum, por tipo de necessidade educacional especial, da Rede Particular, no Distrito Federal em 2015.**

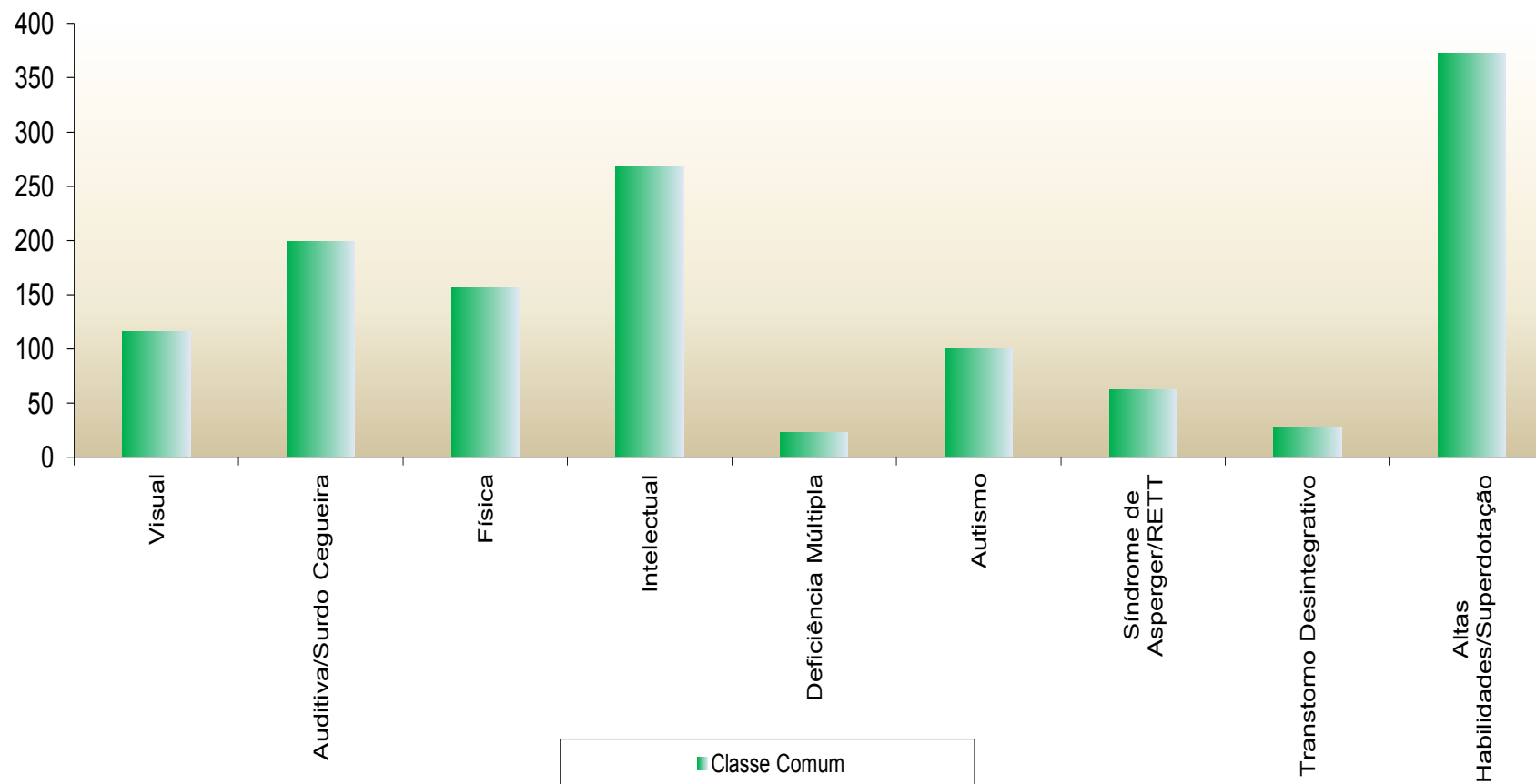

FONTE: CENSO ESCOLAR - INEP/MEC





**MATRÍCULA INICIAL DO DISTRITO  
FEDERAL, POR ETAPA/MODALIDADE,  
SEGUNDO DEPENDÊNCIA  
ADMINISTRATIVA E SEXO**

**2015**

**10**





# Caderno de Matrículas 2015

TOTAL

## 10.1. MATRÍCULA INICIAL DO DISTRITO FEDERAL, POR ETAPA/MODALIDADE, SEGUNDO DEPENDÊNCIA ADMINISTRATIVA E SEXO 2015

DEPENDÊNCIA ADMINISTRATIVA	SEXO	TOTAL GERAL	ETAPA/MODALIDADE						
			EDUCAÇÃO INFANTIL	ENSINO FUNDAMENTAL		ENSINO MÉDIO E MÉDIO INTEGRADO	EDUCAÇÃO DE JOVENS E ADULTOS	EDUCAÇÃO ESPECIAL	EDUCAÇÃO PROFISSIONAL
				8 ANOS	9 ANOS				
<b>TOTAL DO DISTRITO FEDERAL</b>	<b>TOTAL</b>	<b>670.231</b>	<b>88.715</b>	<b>17.369</b>	<b>374.672</b>	<b>111.719</b>	<b>51.026</b>	<b>5.697</b>	<b>21.033</b>
	<b>MASCULINO</b>	<b>335.765</b>	<b>45.085</b>	<b>8.280</b>	<b>191.398</b>	<b>52.072</b>	<b>25.952</b>	<b>3.321</b>	<b>9.657</b>
	<b>FEMININO</b>	<b>334.466</b>	<b>43.630</b>	<b>9.089</b>	<b>183.274</b>	<b>59.647</b>	<b>25.074</b>	<b>2.376</b>	<b>11.376</b>
PÚBLICA ESTADUAL	TOTAL	457.923	33.871	17.087	268.176	80.425	48.701	4.649	5.014
	MASCULINO	230.540	17.149	8.135	137.801	36.920	24.676	2.759	3.100
	FEMININO	227.383	16.722	8.952	130.375	43.505	24.025	1.890	1.914
PÚBLICA FEDERAL	TOTAL	5.308	20	-	1.148	1.504	144	-	2.492
	MASCULINO	2.522	10	-	624	813	38	-	1.037
	FEMININO	2.786	10	-	524	691	106	-	1.455
PARTICULAR	TOTAL	189.000	41.220	282	102.628	29.161	2.181	1	13.527
	MASCULINO	93.380	20.894	145	51.557	14.025	1.238	1	5.520
	FEMININO	95.620	20.326	137	51.071	15.136	943	-	8.007
PARTICULAR CONVENIADA	TOTAL	15.112	13.415	-	650	-	-	1.047	-
	MASCULINO	7.826	6.942	-	323	-	-	561	-
	FEMININO	7.286	6.473	-	327	-	-	486	-
INSTITUIÇÃO EDUCACIONAL VINCULADA À OUTRA SECRETARIA	TOTAL	82	-	-	-	-	-	-	82
	MASCULINO	15	-	-	-	-	-	-	15
	FEMININO	67	-	-	-	-	-	-	67
INSTITUIÇÃO EDUCACIONAL NÃO VINCULADA À SE	TOTAL	2.888	189	-	2.070	629	-	-	-
	MASCULINO	1.497	90	-	1.093	314	-	-	-
	FEMININO	1.391	99	-	977	315	-	-	-

FONTE: CENSO ESCOLAR-DF/EDUCACENSO

Notas: 1) Incluídos os alunos da Correção da Distorção Idade/Série e Idade/Ano no Ensino Fundamental em 8 e 9 anos de escolarização na Rede Pública Estadual.

2) As Redes Pública Federal, Particular, as Vinculadas à outra Secretaria e a Não Vinculada à SE oferecem atendimento aos ANEE em Instituições Educacionais Inclusivas.

3) A matrícula da Educação de Jovens e Adultos se refere ao 1º Semestre.



**NÚMERO DE TURMAS DO DISTRITO  
FEDERAL, POR ETAPA/MODALIDADE  
E LOCALIZAÇÃO, SEGUNDO  
DEPENDÊNCIA ADMINISTRATIVA**

**2015**





420

# Caderno de Matrículas 2015

## REDE PÚBLICA ESTADUAL

### 11.1. NÚMERO DE TURMAS, POR ETAPA/MODALIDADE E LOCALIZAÇÃO, SEGUNDO COORDENAÇÃO REGIONAL DE ENSINO 2015

COORDENAÇÃO REGIONAL DE ENSINO	ETAPAMODALIDADE DA EDUCAÇÃO																	
	TOTAL GERAL			EDUCAÇÃO INFANTIL			ENSINO FUNDAMENTAL						ENSINO MÉDIO E MÉDIO INTEGRADO			EDUCAÇÃO DE JOVENS E ADULTOS		
							8 ANOS			9 ANOS								
	TOTAL	URBANA	RURAL	TOTAL	URBANA	RURAL	TOTAL	URBANA	RURAL	TOTAL	URBANA	RURAL	TOTAL	URBANA	RURAL	TOTAL	URBANA	RURAL
Plano Piloto/Cruzeiro	1.504	1.504	-	177	177	-	90	90	-	853	853	-	250	250	-	134	134	-
Gama	1.274	1.160	114	129	118	11	75	67	8	759	685	74	214	207	7	97	83	14
Taguatinga	1.449	1.449	-	154	154	-	-	-	-	939	939	-	261	261	-	95	95	-
Brazlândia	636	438	198	81	59	22	-	-	-	440	292	148	85	66	19	30	21	9
Sobradinho	1.009	889	120	107	98	9	51	47	4	633	545	88	136	128	8	82	71	11
Planaltina	1.480	1.288	192	126	104	22	78	66	12	986	846	140	186	169	17	104	103	1
N. Bandeirante	794	761	33	86	85	1	47	47	-	471	439	32	112	112	-	78	78	-
Ceilândia	2.823	2.776	47	300	296	4	-	-	-	1.970	1.934	36	364	360	4	189	186	3
Guará	639	639	-	40	40	-	-	-	-	459	459	-	88	88	-	52	52	-
Samambaia	1.241	1.241	-	103	103	-	-	-	-	907	907	-	145	145	-	86	86	-
Santa Maria	943	923	20	119	119	-	51	49	2	590	572	18	128	128	-	55	55	-
Paranoá	815	654	161	41	27	14	50	42	8	546	433	113	88	78	10	90	74	16
São Sebastião	709	666	43	71	65	6	38	36	2	453	418	35	83	83	-	64	64	-
Recanto das Emas	960	960	-	52	52	-	61	61	-	628	628	-	153	153	-	66	66	-
<b>TOTAL</b>	<b>16.276</b>	<b>15.348</b>	<b>928</b>	<b>1.586</b>	<b>1.497</b>	<b>89</b>	<b>541</b>	<b>505</b>	<b>36</b>	<b>10.634</b>	<b>9.950</b>	<b>684</b>	<b>2.293</b>	<b>2.228</b>	<b>65</b>	<b>1.222</b>	<b>1.168</b>	<b>54</b>
(*) Inst. Educ. Púb. Federais	-	-	-	-	-	-	-	-	-	-	-	-	-	-	-	-	-	-
(**) Não Vinculadas à SE	-	-	-	-	-	-	-	-	-	-	-	-	-	-	-	-	-	-
<b>TOTAL</b>	<b>16.276</b>	<b>15.348</b>	<b>928</b>	<b>1.586</b>	<b>1.497</b>	<b>89</b>	<b>541</b>	<b>505</b>	<b>36</b>	<b>10.634</b>	<b>9.950</b>	<b>684</b>	<b>2.293</b>	<b>2.228</b>	<b>65</b>	<b>1.222</b>	<b>1.168</b>	<b>54</b>

FONTE: CENSO ESCOLAR-SE/DF e INEP/MEC

Notas: 1) Incluídas as turmas multisseriadas e de Correção da Distorção Idade/Série e Idade/Ano do Ensino Fundamental.

2) O número de turmas da Educação de Jovens e Adultos refere-se ao 1º semestre.

(\*) Colégio Militar de Brasília (Vinculada ao Ministério do Exército), Creche das Pioneiras Sociais (Vinc. à Associação das Pioneiras Sociais), Instituto Federal de Brasília - CAMPUS Gama e Instituto Federal de Brasília - CAMPUS Planaltina (Vinc. À SETEC/MEC).

(\*\*) Colégio Militar Dom Pedro II e Colégio Militar Tiradentes.

# Caderno de Matrículas 2015

## REDE PÚBLICA ESTADUAL

### 11.2. NÚMERO DE TURMAS, POR ETAPA/MODALIDADE E LOCALIZAÇÃO, SEGUNDO REGIÃO ADMINISTRATIVA 2015

REGIÃO ADMINISTRATIVA	ETAPA/MODALIDADE DA EDUCAÇÃO																	
	TOTAL GERAL			EDUCAÇÃO INFANTIL			ENSINO FUNDAMENTAL						ENSINO MÉDIO E MÉDIO INTEGRADO			EDUCAÇÃO DE JOVENS E ADULTOS		
							8 ANOS			9 ANOS								
	TOTAL	URBANA	RURAL	TOTAL	URBANA	RURAL	TOTAL	URBANA	RURAL	TOTAL	URBANA	RURAL	TOTAL	URBANA	RURAL	TOTAL	URBANA	RURAL
Brasília	1.153	1.153	-	134	134	-	69	69	-	657	657	-	195	195	-	98	98	-
Gama	1.260	1.160	100	128	118	10	73	67	6	748	685	63	214	207	7	97	83	14
Taguatinga	1.314	1.314	-	124	124	-	-	-	-	834	834	-	261	261	-	95	95	-
Brazlândia	636	438	198	81	59	22	-	-	-	440	292	148	85	66	19	30	21	9
Sobradinho	642	551	91	65	61	4	35	31	4	384	320	64	104	96	8	54	43	11
Planaltina	1.486	1.294	192	127	105	22	78	66	12	991	851	140	186	169	17	104	103	1
Paranoá	678	529	149	41	27	14	45	37	8	439	338	101	88	78	10	65	49	16
N. Bandeirante	180	180	-	22	22	-	9	9	-	99	99	-	28	28	-	22	22	-
Ceilândia	2.823	2.776	47	300	296	4	-	-	-	1.970	1.934	36	364	360	4	189	186	3
Guará	445	445	-	25	25	-	-	-	-	310	310	-	82	82	-	28	28	-
Cruzeiro	155	155	-	15	15	-	11	11	-	87	87	-	27	27	-	15	15	-
Samambaia	1.297	1.297	-	103	103	-	8	8	-	926	926	-	162	162	-	98	98	-
Santa Maria	943	923	20	119	119	-	51	49	2	590	572	18	128	128	-	55	55	-
São Sebastião	709	666	43	71	65	6	38	36	2	453	418	35	83	83	-	64	64	-
Recanto das Emas	918	904	14	53	52	1	55	53	2	620	609	11	136	136	-	54	54	-
Lago Sul	83	83	-	12	12	-	5	5	-	45	45	-	13	13	-	8	8	-
Riacho Fundo	210	177	33	9	8	1	14	14	-	141	109	32	32	32	-	14	14	-
Lago Norte	72	72	-	4	4	-	5	5	-	40	40	-	15	15	-	8	8	-
Candangolândia	114	114	-	18	18	-	6	6	-	61	61	-	18	18	-	11	11	-
Águas Claras	93	93	-	25	25	-	-	-	-	68	68	-	-	-	-	-	-	-
Riacho Fundo II	256	256	-	28	28	-	16	16	-	147	147	-	34	34	-	31	31	-
Sudoeste/Octogonal	16	16	-	2	2	-	-	-	-	14	14	-	-	-	-	-	-	-
Varjão	45	45	-	10	10	-	-	-	-	30	30	-	-	-	-	5	5	-
Park Way	34	34	-	9	9	-	2	2	-	23	23	-	-	-	-	-	-	-
SCIA	153	153	-	14	14	-	-	-	-	109	109	-	6	6	-	24	24	-
Sobradinho II	275	275	-	33	33	-	13	13	-	179	179	-	26	26	-	24	24	-
Jardim Botânico	16	16	-	-	-	-	-	-	-	16	16	-	-	-	-	-	-	-
Itapoã	125	125	-	-	-	-	5	5	-	95	95	-	-	-	-	25	25	-
SIA	10	10	-	1	1	-	-	-	-	9	9	-	-	-	-	-	-	-
Vicente Pires	42	42	-	5	5	-	-	-	-	37	37	-	-	-	-	-	-	-
Fercal	93	52	41	8	3	5	3	3	-	72	36	36	6	6	-	4	4	-
<b>SUBTOTAL</b>	<b>16.276</b>	<b>15.348</b>	<b>928</b>	<b>1.586</b>	<b>1.497</b>	<b>89</b>	<b>541</b>	<b>505</b>	<b>36</b>	<b>10.634</b>	<b>9.950</b>	<b>684</b>	<b>2.293</b>	<b>2.228</b>	<b>65</b>	<b>1.222</b>	<b>1.168</b>	<b>54</b>
(*) Inst. Educ. Púb. Federais	-	-	-	-	-	-	-	-	-	-	-	-	-	-	-	-	-	-
(**) Não Vinculadas à SE	-	-	-	-	-	-	-	-	-	-	-	-	-	-	-	-	-	-
<b>TOTAL</b>	<b>16.276</b>	<b>15.348</b>	<b>928</b>	<b>1.586</b>	<b>1.497</b>	<b>89</b>	<b>541</b>	<b>505</b>	<b>36</b>	<b>10.634</b>	<b>9.950</b>	<b>684</b>	<b>2.293</b>	<b>2.228</b>	<b>65</b>	<b>1.222</b>	<b>1.168</b>	<b>54</b>

FONTE: CENSO ESCOLAR-SE/DF e INEP/MEC

Notas: 1) Incluídas as turmas multisseriadas e de Correção da Distorção Idade/Série e Idade/Ano do Ensino Fundamental.

2) O número de turmas da Educação de Jovens e Adultos refere-se ao 1º semestre.

(\*) Colégio Militar de Brasília (Vinculada ao Ministério do Exército), Creche das Pioneiras Sociais (Vinc. à Associação das Pioneiras Sociais), Instituto Federal de Brasília - CAMPUS Gama e Instituto Federal de Brasília - CAMPUS Planaltina (Vinc. À SETEC/MEC).

(\*\*) Colégio Militar Dom Pedro II e Colégio Militar Tiradentes.

# Caderno de Matrículas 2015

## REDE PARTICULAR CONVENIADA À SECRETARIA DE ESTADO DE EDUCAÇÃO

### 11.3. NÚMERO DE TURMAS, POR ETAPA, SEGUNDO REGIÃO ADMINISTRATIVA 2015

REGIÃO ADMINISTRATIVA	ETAPA/MODALIDADE DA EDUCAÇÃO					
	TOTAL GERAL	EDUCAÇÃO INFANTIL		ENSINO FUNDAMENTAL		
		URBANA	RURAL	TOTAL	8 ANOS URBANA	9 ANOS URBANA
Brasília	82	82	-	-	-	-
Gama	32	32	-	-	-	-
Taguatinga	62	62	-	-	-	-
Brazlândia	10	10	-	-	-	-
Sobradinho	31	22	-	9	-	9
Planaltina	36	36	-	-	-	-
Paranoá	26	6	-	20	-	20
Núcleo Bandeirante	6	6	-	-	-	-
Ceilândia	124	124	-	-	-	-
Guará	16	16	-	-	-	-
Cruzeiro	5	5	-	-	-	-
Samambaia	128	128	-	-	-	-
Santa Maria	36	36	-	-	-	-
São Sebastião	6	6	-	-	-	-
Recanto das Emas	39	39	-	-	-	-
Lago Sul	14	14	-	-	-	-
Riacho Fundo	17	17	-	-	-	-
Candangolândia	6	6	-	-	-	-
Águas Claras	16	16	-	-	-	-
Riacho Fundo II	7	7	-	-	-	-
Varjão	11	11	-	-	-	-
Park Way	5	5	-	-	-	-
SCIA	9	9	-	-	-	-
Sobradinho II	16	16	-	-	-	-
Vicente Pires	-	-	-	-	-	-
<b>TOTAL</b>	<b>740</b>	<b>711</b>	<b>-</b>	<b>29</b>	<b>-</b>	<b>29</b>

FONTE: CENSO ESCOLAR-SE/DF

# Caderno de Matrículas 2015

## REDE PARTICULAR

### 11.4. NÚMERO DE TURMAS, POR ETAPA/MODALIDADE E LOCALIZAÇÃO, SEGUNDO REGIÃO ADMINISTRATIVA 2015

REGIÃO ADMINISTRATIVA	ETAPA/MODALIDADE DA EDUCAÇÃO																	
	TOTAL			EDUCAÇÃO INFANTIL			ENSINO FUNDAMENTAL						ENSINO MÉDIO			EDUCAÇÃO DE JOVENS E ADULTOS		
	TOTAL	URBANA	RURAL	TOTAL	URBANA	RURAL	8 ANOS			9 ANOS			TOTAL	URBANA	RURAL	TOTAL	URBANA	RURAL
							TOTAL	URBANA	RURAL	TOTAL	URBANA	RURAL						
Brasília	2.027	2.027	-	696	696	-	1	1	-	1.064	1.064	-	262	262	-	4	4	-
Gama	461	461	-	119	119	-	7	7	-	278	278	-	54	54	-	3	3	-
Taguatinga	1.327	1.327	-	390	390	-	3	3	-	722	722	-	196	196	-	16	16	-
Brazlândia	76	67	9	25	22	3	-	-	-	46	40	6	5	5	-	-	-	-
Sobradinho	393	393	-	138	138	-	-	-	-	215	215	-	37	37	-	3	3	-
Planaltina	184	184	-	52	52	-	-	-	-	113	113	-	19	19	-	-	-	-
Paranoá	89	89	-	32	32	-	-	-	-	54	54	-	3	3	-	-	-	-
N. Bandeirante	127	127	-	40	40	-	-	-	-	70	70	-	17	17	-	-	-	-
Ceilândia	693	693	-	223	223	-	-	-	-	417	417	-	51	51	-	2	2	-
Guará	404	404	-	179	179	-	-	-	-	195	195	-	30	30	-	-	-	-
Cruzeiro	136	136	-	70	70	-	-	-	-	65	65	-	1	1	-	-	-	-
Samambaia	351	351	-	112	112	-	-	-	-	214	214	-	19	19	-	6	6	-
Santa Maria	193	170	23	56	52	4	-	-	-	115	103	12	19	12	7	3	3	-
São Sebastião	113	113	-	47	47	-	-	-	-	62	62	-	4	4	-	-	-	-
Rec. das Emas	178	178	-	62	62	-	-	-	-	104	104	-	12	12	-	-	-	-
Lago Sul	318	318	-	151	151	-	-	-	-	148	148	-	19	19	-	-	-	-
Riacho Fundo	92	92	-	22	22	-	-	-	-	54	54	-	10	10	-	6	6	-
Lago Norte	83	83	-	38	38	-	-	-	-	39	39	-	6	6	-	-	-	-
Candangolândia	17	17	-	10	10	-	-	-	-	7	7	-	-	-	-	-	-	-
Águas Claras	484	484	-	142	142	-	-	-	-	291	291	-	51	51	-	-	-	-
Riacho Fundo II	38	38	-	10	10	-	-	-	-	26	26	-	2	2	-	-	-	-
Sudoeste/Octogonal	167	167	-	69	69	-	-	-	-	82	82	-	16	16	-	-	-	-
Varjão	-	-	-	-	-	-	-	-	-	-	-	-	-	-	-	-	-	-
Park Way	18	18	-	8	8	-	-	-	-	10	10	-	-	-	-	-	-	-
SCIA	-	-	-	-	-	-	-	-	-	-	-	-	-	-	-	-	-	-
Sobradinho II	78	78	-	25	25	-	-	-	-	44	44	-	9	9	-	-	-	-
Jardim Botânico	10	10	-	10	10	-	-	-	-	-	-	-	-	-	-	-	-	-
Vicente Pires	153	153	-	58	58	-	-	1	-	87	87	-	7	7	-	-	-	-
<b>TOTAL</b>	<b>8.210</b>	<b>8.178</b>	<b>32</b>	<b>2.784</b>	<b>2.777</b>	<b>7</b>	<b>11</b>	<b>12</b>	<b>-</b>	<b>4.522</b>	<b>4.504</b>	<b>18</b>	<b>849</b>	<b>842</b>	<b>7</b>	<b>43</b>	<b>43</b>	<b>-</b>

FONTE: CENSO ESCOLAR-INEP/MEC

Nota: 1) O número de turmas da Educação de Jovens e Adultos refere-se ao 1º semestre e corresponde à soma das turmas presencial e semipresencial.







**NÚMERO DE INSTITUIÇÕES  
EDUCACIONAIS DO DISTRITO  
FEDERAL, POR LOCALIZAÇÃO,  
SEGUNDO DEPENDÊNCIA  
ADMINISTRATIVA** **2015**

**12**

# Caderno de Matrículas 2015

## DISTRITO FEDERAL

### 12.1. NÚMERO DE INSTITUIÇÕES EDUCACIONAIS, POR DEPENDÊNCIA ADMINISTRATIVA E LOCALIZAÇÃO, SEGUNDO REGIÃO ADMINISTRATIVA 2015

REGIÃO ADMINISTRATIVA	TOTAL GERAL	REDE PÚBLICA						REDE PARTICULAR				INSTITUIÇÃO EDUCACIONAL NÃO VINCULADA À SE	INSTITUIÇÃO EDUCACIONAL VINCULADA À SES
		TOTAL	ESTADUAL		FEDERAL		TOTAL	NÃO CONVENIADA		CONVENIADA			
			URBANA	RURAL	URBANA	RURAL		URBANA	RURAL	URBANA	RURAL		
<b>TOTAL</b>	<b>1.196</b>	<b>669</b>	<b>581</b>	<b>77</b>	<b>10</b>	<b>1</b>	<b>524</b>	<b>433</b>	<b>2</b>	<b>89</b>	<b>-</b>	<b>2</b>	<b>1</b>
Brasília	192	89	86	-	3	-	100	86	-	14	-	2	1
Gama	77	49	42	6	1	-	28	24	-	4	-	-	-
Taguatinga	131	58	56	-	2	-	73	69	-	4	-	-	-
Brazlândia	35	30	18	12	-	-	5	3	1	1	-	-	-
Sobradinho	53	28	22	6	-	-	25	22	-	3	-	-	-
Planaltina	83	67	46	20	-	1	16	11	-	5	-	-	-
Paranoá	35	28	15	13	-	-	7	6	-	1	-	-	-
Núcleo Bandeirante	18	8	8	-	-	-	10	9	-	1	-	-	-
Ceilândia	155	96	90	5	1	-	59	47	-	12	-	-	-
Guará	50	20	20	-	-	-	30	27	-	3	-	-	-
Cruzeiro	19	8	8	-	-	-	11	10	-	1	-	-	-
Samambaia	77	42	41	-	1	-	35	19	-	16	-	-	-
Santa Maria	45	29	28	1	-	-	16	11	1	4	-	-	-
São Sebastião	33	24	19	4	1	-	9	8	-	1	-	-	-
Recanto das Emas	45	26	25	1	-	-	19	14	-	5	-	-	-
Lago Sul	19	4	4	-	-	-	15	13	-	2	-	-	-
Riacho Fundo	18	10	6	3	1	-	8	6	-	2	-	-	-
Lago Norte	9	4	4	-	-	-	5	5	-	-	-	-	-
Candangolândia	8	5	5	-	-	-	3	2	-	1	-	-	-
Águas Claras	27	4	4	-	-	-	23	21	-	2	-	-	-
Riacho Fundo II	12	9	9	-	-	-	3	2	-	1	-	-	-
Sudoeste/Octogonal	4	1	1	-	-	-	3	3	-	-	-	-	-
Varjão	2	1	1	-	-	-	1	-	-	1	-	-	-
Park Way	3	1	1	-	-	-	2	1	-	1	-	-	-
SCIA	6	4	4	-	-	-	2	-	-	2	-	-	-
Sobradinho II	15	8	8	-	-	-	7	5	-	2	-	-	-
Jardim Botânico	2	1	1	-	-	-	1	1	-	-	-	-	-
Itapoã	3	3	3	-	-	-	-	-	-	-	-	-	-
S I A	1	1	1	-	-	-	-	-	-	-	-	-	-
Vicente Pires	10	2	2	-	-	-	8	8	-	-	-	-	-
Fercal	9	9	3	6	-	-	-	-	-	-	-	-	-

FONTE: CENSO ESCOLAR-SE/DF e INEP/MEC

# Caderno de Matrículas 2015

REDE PÚBLICA ESTADUAL E REDE PARTICULAR CONVENIADA À SECRETARIA DE ESTADO DE EDUCAÇÃO

## 12.2. NÚMERO DE INSTITUIÇÕES EDUCACIONAIS, POR DEPENDÊNCIA ADMINISTRATIVA E LOCALIZAÇÃO, SEGUNDO COORDENAÇÃO REGIONAL DE ENSINO 2015

COORDENAÇÃO REGIONAL DE ENSINO	REDE PÚBLICA ESTADUAL			REDE PARTICULAR CONVENIADA À SEE		TOTAL GERAL
	TOTAL	URBANA	RURAL	URBANA	RURAL	
<b>TOTAL</b>	<b>658</b>	<b>581</b>	<b>77</b>	<b>89</b>	<b>-</b>	<b>747</b>
PP/Cruzeiro	103	103	-	17	-	120
Gama	49	42	7	5	-	54
Taguatinga	62	62	-	7	-	69
Brazlândia	30	18	12	1	-	31
Sobradinho	46	35	11	5	-	51
Planaltina	65	45	20	5	-	70
Núcleo Bandeirante	32	29	3	6	-	38
Ceilândia	95	90	5	11	-	106
Guará	26	26	-	5	-	31
Samambaia	40	40	-	16	-	56
Santa Maria	29	28	1	3	-	32
Paranoá	32	18	14	2	-	34
São Sebastião	23	19	4	1	-	24
Recanto das Emas	26	26	-	5	-	31

FONTE: CENSO ESCOLAR-SE/DF



**NÚMERO DE SALAS DE AULA  
DO DISTRITO FEDERAL, POR  
DEPENDÊNCIA ADMINISTRATIVA E  
LOCALIZAÇÃO**

**2014**

**13**

# Caderno de Matrículas 2015

## REDE PÚBLICA ESTADUAL

### 13.1. NÚMERO DE SALAS DE AULA, POR LOCALIZAÇÃO, SEGUNDO COORDENAÇÃO REGIONAL DE ENSINO 2015

COORDENAÇÃO REGIONAL DE ENSINO	NÚMERO DE SALAS DE AULA													
	EXISTENTES						UTILIZADAS							
	PERMANENTES		PROVISÓRIAS		SALAS DE RECURSOS/APOIO		NO PRÉDIO		FORA DO PRÉDIO		SALAS DE RECURSOS		SALAS DE APOIO	
	URBANA	RURAL	URBANA	RURAL	URBANA	RURAL	URBANA	RURAL	URBANA	RURAL	URBANA	RURAL	URBANA	RURAL
Plano Piloto/Cruzeiro	1.266	-	7	-	102	-	1.238	-	1	-	91	-	16	-
Gama	697	51	13	1	18	1	651	50	12	-	40	4	12	-
Taguatinga	1.009	-	4	-	45	-	916	-	-	-	48	-	3	-
Brazlândia	268	110	6	8	23	10	262	116	-	1	16	10	2	3
Sobradinho	475	59	1	1	44	9	476	60	-	1	39	5	8	2
Planaltina	644	133	9	4	45	11	644	133	6	-	41	10	4	2
N. Bandeirante	409	26	29	-	27	2	401	21	21	-	21	2	6	-
Ceilândia	1.606	24	18	5	79	2	1.542	29	-	-	88	2	7	-
Guará	371	-	2	-	29	-	361	-	-	-	26	-	5	-
Samambaia	672	-	5	-	27	-	632	-	-	-	22	-	5	-
Santa Maria	489	11	18	-	34	-	480	10	9	-	28	-	13	-
Paranoá	285	78	1	1	16	8	285	77	-	1	13	6	2	-
São Sebastião	297	26	8	1	18	3	305	27	39	-	16	3	-	-
Recanto das Emas	427	-	13	-	32	-	435	-	46	-	25	-	13	-
<b>TOTAL</b>	<b>8.915</b>	<b>518</b>	<b>134</b>	<b>21</b>	<b>539</b>	<b>46</b>	<b>8.628</b>	<b>523</b>	<b>134</b>	<b>3</b>	<b>514</b>	<b>42</b>	<b>96</b>	<b>7</b>

FONTE: CENSO ESCOLAR-SE/DF

### 13.2. NÚMERO DE SALAS DE AULA, POR LOCALIZAÇÃO, SEGUNDO REGIÃO ADMINISTRATIVA 2015

REGIÃO ADMINISTRATIVA	NÚMERO DE SALAS DE AULA													
	EXISTENTES						UTILIZADAS							
	PERMANENTES		PROVISÓRIAS		SALAS DE RECURSOS/APOIO		NO PRÉDIO		FORA DO PRÉDIO		SALAS DE RECURSOS		SALAS DE APOIO	
	URBANA	RURAL	URBANA	RURAL	URBANA	RURAL	URBANA	RURAL	URBANA	RURAL	URBANA	RURAL	URBANA	RURAL
Brasília	1.053	-	6	-	84	-	1.038	-	1	-	74	-	14	-
Gama	697	42	13	1	18	1	651	42	12	-	40	3	12	-
Taguatinga	884	-	4	-	41	-	793	-	-	-	44	-	3	-
Brazlândia	268	110	6	8	23	10	262	116	-	1	16	10	2	3
Sobradinho	300	42	1	-	25	7	301	42	-	-	22	4	6	1
Planaltina	650	133	9	4	45	11	650	133	6	-	41	10	4	2
Paranoá	234	72	1	1	13	7	234	71	-	1	10	5	1	-
N. Bandeirante	108	-	2	-	8	-	94	-	-	-	6	-	2	-
Ceilândia	1.606	24	18	5	79	2	1.542	29	-	-	88	2	7	-
Guará	282	-	1	-	23	-	271	-	-	-	21	-	4	-
Cruzeiro	98	-	1	-	9	-	93	-	-	-	9	-	1	-
Samambaia	694	-	5	-	28	-	654	-	-	-	23	-	5	-
Santa Maria	489	11	18	-	34	-	480	10	9	-	28	-	13	-
São Sebastião	297	26	8	1	18	3	305	27	39	-	16	3	-	-
Recanto das Emas	405	9	13	-	31	-	413	8	46	-	24	1	13	-
Lago Sul	51	-	-	-	4	-	51	-	-	-	3	-	1	-
Riacho Fundo	95	26	4	-	6	2	94	21	21	-	5	2	1	-
Lago Norte	40	-	-	-	3	-	34	-	-	-	3	-	-	-
Candangolândia	75	-	-	-	3	-	63	-	-	-	3	-	1	-
Águas Claras	104	-	-	-	2	-	102	-	-	-	2	-	-	-
Riacho Fundo II	112	-	9	-	9	-	118	-	-	-	6	-	2	-
Sudoeste/Octogonal	20	-	-	-	-	-	18	-	-	-	-	-	-	-
Varjão	20	-	-	-	2	-	20	-	-	-	2	-	-	-
Park Way	19	-	14	-	1	-	32	-	-	-	1	-	-	-
SCIA	63	-	1	-	5	-	64	-	-	-	4	-	1	-
Sobradinho II	145	-	-	-	18	-	145	-	-	-	16	-	2	-
Jardim Botânico	8	-	-	-	1	-	8	-	-	-	1	-	-	-
Itapoá	51	-	-	-	3	-	51	-	-	-	3	-	1	-
SIA	5	-	-	-	-	-	5	-	-	-	-	-	-	-
Vicente Pires	21	-	-	-	2	-	21	-	-	-	2	-	-	-
Fercal	21	23	-	1	1	3	21	24	-	1	1	2	-	1
<b>TOTAL</b>	<b>8.915</b>	<b>518</b>	<b>134</b>	<b>21</b>	<b>539</b>	<b>46</b>	<b>8.628</b>	<b>523</b>	<b>134</b>	<b>3</b>	<b>514</b>	<b>42</b>	<b>96</b>	<b>7</b>

FONTE: CENSO ESCOLAR-SE/DF

## REDE PÚBLICA FEDERAL E INSTITUIÇÕES EDUCACIONAIS NÃO VINCULADAS À SECRETARIA DE ESTADO DE EDUCAÇÃO

### 13.3. NÚMERO DE SALAS DE AULA, POR LOCALIZAÇÃO 2015

DEPENDÊNCIA ADMINISTRATIVA	NÚMERO DE SALAS DE AULA				
	EXISTENTES		UTILIZADAS		
	URBANA	RURAL	URBANA	RURAL	
(*) Rede Pública Federal		223	26	211	26
(**) Inst. não vinculada à SE		5	-	5	-
(***) Inst. vinc. a outra Secretaria		59	-	48	-
<b>TOTAL</b>		<b>287</b>	<b>26</b>	<b>264</b>	<b>26</b>

FONTE: CENSO ESCOLAR-INEP/MEC

(\*) Colégio Militar de Brasília (Vinculada ao Ministério do Exército) - RA Brasília, Creche das Pioneiras Sociais (Vinc. à Associação das Pioneiras Sociais) - RA Brasília e Institutos Federais de Brasília (Vinc. à SETEC/MEC) - RA Brasília, RA Gama, RA Taguatinga, RA Planaltina, RA Samambaia RA São Sebastião e RA Riacho Fundo.

(\*\*) Colégio Militar Dom Pedro II - RA Brasília e Colégio Militar Tiradentes - RA Brasília.

(\*\*\*) Escola Técnica de Saúde de Brasília - RA Brasília (vinc. à Secretaria de Estado de Saúde).



# Caderno de Matrículas 2015

REDE PARTICULAR E REDE PARTICULAR CONVENIADA À SECRETARIA DE ESTADO DE EDUCAÇÃO

## 13.4. NÚMERO DE SALAS DE AULA, POR LOCALIZAÇÃO, SEGUNDO REGIÃO ADMINISTRATIVA 2015

REGIÃO ADMINISTRATIVA	NÚMERO DE SALAS DE AULA																
	REDE PARTICULAR				REDE PARTICULAR CONVENIADA À SE												
	EXISTENTES		UTILIZADAS		EXISTENTES				UTILIZADAS								
	URBANA	RURAL	URBANA	RURAL	PERMANENTES		PROVISÓRIAS		SALA DE RECURSOS		NO PRÉDIO		FORA DO PRÉDIO		SALA DE RECURSOS		
				URBANA	RURAL	URBANA	RURAL	URBANA	RURAL	URBANA	RURAL	URBANA	RURAL	URBANA	RURAL	URBANA	RURAL
Brasília	2.639	-	2.158	-	201	-	5	-	4	-	206	-	-	-	4	-	-
Gama	492	-	467	-	32	-	-	-	1	-	32	-	-	-	-	-	-
Taguatinga	1.807	-	1.555	-	39	-	-	-	-	-	39	-	23	-	-	-	-
Brazlândia	49	6	35	6	10	-	-	-	-	-	10	-	-	-	-	-	-
Sobradinho	316	-	314	-	31	-	-	-	-	-	31	-	-	-	-	-	-
Planaltina	140	-	125	-	39	-	-	-	-	-	36	-	-	-	-	-	-
Paranoá	63	-	58	-	13	-	-	-	1	-	13	-	-	-	-	-	-
N. Bandeirante	93	-	91	-	6	-	-	-	-	-	6	-	-	-	-	-	-
Ceilândia	580	-	497	-	128	-	-	-	-	-	128	-	23	-	-	-	-
Guará	379	-	360	-	16	-	-	-	-	-	16	-	-	-	-	-	-
Cruzeiro	128	-	126	-	5	-	-	-	-	-	5	-	-	-	-	-	-
Samambaia	403	-	379	-	128	-	-	-	-	-	128	-	-	-	-	-	-
Santa Maria	182	27	174	23	36	-	-	-	-	-	36	-	-	-	-	-	-
São Sebastião	83	-	74	-	6	-	-	-	-	-	6	-	-	-	-	-	-
Recanto das Emas	199	-	191	-	40	-	-	-	-	-	39	-	-	-	-	-	-
Lago Sul	304	-	297	-	14	-	-	-	-	-	14	-	-	-	-	-	-
Riacho Fundo	116	-	106	-	17	-	-	-	-	-	17	-	-	-	-	-	-
Lago Norte	116	-	102	-	-	-	-	-	-	-	-	-	-	-	-	-	-
Candangolândia	12	-	11	-	8	-	-	-	-	-	6	-	-	-	-	-	-
Águas Claras	579	-	487	-	16	-	-	-	-	-	16	-	-	-	-	-	-
Riacho Fundo II	27	-	21	-	9	-	-	-	-	-	7	-	-	-	-	-	-
Sudoeste/Octogonal	122	-	119	-	-	-	-	-	-	-	-	-	-	-	-	-	-
Varjão	-	-	-	-	11	-	-	-	-	-	11	-	-	-	-	-	-
Park Way	13	-	13	-	6	-	-	-	-	-	5	-	-	-	-	-	-
SCIA	-	-	-	-	9	-	-	-	-	-	9	-	-	-	-	-	-
Sobradinho II	73	-	68	-	16	-	-	-	-	-	16	-	-	-	-	-	-
Jardim Botânico	8	-	6	-	-	-	-	-	-	-	-	-	-	-	-	-	-
Vicente Pires	186	-	165	-	-	-	-	-	-	-	-	-	-	-	-	-	-
<b>TOTAL</b>	<b>9.109</b>	<b>33</b>	<b>7.999</b>	<b>29</b>	<b>836</b>	<b>-</b>	<b>5</b>	<b>-</b>	<b>6</b>	<b>-</b>	<b>832</b>	<b>-</b>	<b>46</b>	<b>-</b>	<b>4</b>	<b>-</b>	<b>-</b>

FONTE: CENSO ESCOLAR-SE/DF e INEP/MEC

Nota: A rede Particular não oferece atendimento em salas de recursos.





