



**Caderno de
Matrículas
do Distrito Federal
2017**

**SECRETARIA DE ESTADO DE EDUCAÇÃO
DO DISTRITO FEDERAL**



GOVERNO DO DISTRITO FEDERAL

Rodrigo Rollemberg

VICE-GOVERNADOR DO DISTRITO FEDERAL

Renato Santana da Silva

SECRETÁRIO DE ESTADO DE EDUCAÇÃO DO DISTRITO FEDERAL

Júlio Gregório Filho

SUBSECRETÁRIA DE PLANEJAMENTO, ACOMPANHAMENTO E AVALIAÇÃO

Cláudia Garcia de Oliveira Barreto

COORDENADORA DE SUPERVISÃO, NORMAS E INFORMAÇÕES DO SISTEMA DE ENSINO

Cynthia Cibele Vieira

DIRETORIA DE INFORMAÇÕES EDUCACIONAIS

Angélica Acácia Ayres Angola

**Caderno de
Matrículas
do Distrito Federal
2017**

Brasília – DF
2018

Qualquer parte desta publicação pode ser reproduzida, desde que citada a fonte.

Disponível em: <<http://www.se.df.gov.br>>

Distrito Federal (Brasil). Secretaria de Estado de Educação do Distrito Federal.

Caderno de Matrículas do Distrito Federal 2017 / Secretaria de Estado de Educação do Distrito Federal. Brasília: SEEDF, 2018.

362 p.: il.

1. Política educacional 2. Distrito Federal (Brasil) 1. Título

CDU; 37.014 (817.4)

PROJETO GRÁFICO

Shirley Gonçalves dos Santos

EQUIPE TÉCNICA

Adriana Maria Barbosa Machado

Alessandra Furtado da Silva

Cosmo Denizete da Silva

Lucilene Dias Cordeiro

Shirley Gonçalves dos Santos

DISTRIBUIÇÃO

SECRETARIA DE ESTADO DE EDUCAÇÃO DO DISTRITO FEDERAL

COORDENAÇÃO DE SUPERVISÃO, NORMAS E INFORMAÇÕES DO SISTEMA DE ENSINO

SBN, Quadra 03, Bloco C, Lote 17, Ed. Phenícia, 1º Andar, Brasília – DF

Fones: 3901 3210 / 3202

E-mail: ce.dados@gmail.com

Sumário

LISTA DE SIGLAS	6
APRESENTAÇÃO	7
RELAÇÃO DE GRÁFICOS E TABELAS	8
1. MATRÍCULA INICIAL DO DISTRITO FEDERAL, POR DEPENDÊNCIA ADMINISTRATIVA E ETAPA/MODALIDADE, SEGUNDO REGIÃO ADMINISTRATIVA	46
2. MATRÍCULA INICIAL DO DISTRITO FEDERAL, POR LOCALIZAÇÃO E DEPENDÊNCIA ADMINISTRATIVA, SEGUNDO ETAPA/MODALIDADE E TURNO, E NÚMERO DE INSTITUIÇÕES EDUCACIONAIS, POR LOCALIZAÇÃO, SEGUNDO OFERTA DA ETAPA/MODALIDADE	55
3. MATRÍCULA INICIAL, POR LOCALIZAÇÃO E DEPENDÊNCIA ADMINISTRATIVA, SEGUNDO E ETAPA/MODALIDADE E PERÍODO/ANO/SÉRIE/SEGMENTO	135
4. MATRÍCULA INICIAL NA EDUCAÇÃO INFANTIL, POR PERÍODO E DEPENDÊNCIA ADMINISTRATIVA, SEGUNDO IDADE SIMPLES	226
5. MATRÍCULA INICIAL E TAXA DE DISTORÇÃO IDADE-ANO NO ENSINO FUNDAMENTAL, POR DEPENDÊNCIA ADMINISTRATIVA	253
6. MATRÍCULA INICIAL E TAXA DE DISTORÇÃO IDADE-SÉRIE NO ENSINO MÉDIO, POR DEPENDÊNCIA ADMINISTRATIVA	280
7. MATRÍCULA INICIAL NA EDUCAÇÃO ESPECIAL, POR TIPO DE NECESSIDADE EDUCACIONAL ESPECIAL, SEGUNDO DEPENDÊNCIA ADMINISTRATIVA	302
8. MATRÍCULA INICIAL NA EDUCAÇÃO ESPECIAL, POR ETAPA/MODALIDADE, SEGUNDO DEPENDÊNCIA ADMINISTRATIVA	311
9. MATRÍCULA INICIAL NA EDUCAÇÃO ESPECIAL, POR TIPO DE NECESSIDADE EDUCACIONAL ESPECIAL, SEGUNDO FAIXA ETÁRIA E DEPENDÊNCIA ADMINISTRATIVA	320
10. MATRÍCULA INICIAL DO DISTRITO FEDERAL, POR ETAPA/MODALIDADE, SEGUNDO DEPENDÊNCIA ADMINISTRATIVA E SEXO	350
11. NÚMERO DE TURMAS DO DISTRITO FEDERAL, POR ETAPA/MODALIDADE E LOCALIZAÇÃO, SEGUNDO DEPENDÊNCIA ADMINISTRATIVA	352
12. NÚMERO DE INSTITUIÇÕES EDUCACIONAIS DO DISTRITO FEDERAL, POR LOCALIZAÇÃO, SEGUNDO DEPENDÊNCIA ADMINISTRATIVA	357
13. NÚMERO DE SALAS DE AULA DO DISTRITO FEDERAL, POR DEPENDÊNCIA ADMINISTRATIVA E LOCALIZAÇÃO	360

Lista de Siglas

- ANEE** - Alunos com Necessidades Educacionais Especiais
- CRE** - Coordenação Regional de Ensino
- DF** - Distrito Federal
- EEAA** - Equipes Especializadas de Apoio à Aprendizagem
- EJA** - Educação de Jovens e Adultos
- FIC** - Formação Inicial Continuada
- INEP** - Instituto Nacional de Estudos e Pesquisas Educacionais Anísio Teixeira
- MEC** - Ministério da Educação
- PAAE** - Programa para Avanço das Aprendizagens Escolares
- RA** - Região Administrativa
- SAA** - Sala de Apoio à Aprendizagem
- SCIA** - Setor Complementar de Indústria e Abastecimento
- SE** - Secretaria de Estado de Educação
- SES** - Secretaria de Estado de Saúde
- SETEC** - Secretaria de Educação Profissional e Tecnológica
- SIA** - Setor de Indústria e Abastecimento

Apresentação

O caderno de matrícula é o resultado de um trabalho realizado pela Diretoria de Informações Educacionais – DIED que reúne as informações relativas à matrícula da Educação Básica do Distrito Federal no ano de 2017, coletadas pelo Censo Escolar.

Focalizam-se os aspectos etapa/modalidade da Educação por período, série, segmento, idade, localização e turno, abrangendo as dependências administrativas públicas estaduais e federal, particular e particular conveniada e as instituições educacionais não vinculadas à Secretaria de Estado de Educação do Distrito Federal, segundo região administrativa e coordenação regional de ensino.

Nessa perspectiva, os dados, detalhados em tabelas, estão distribuídos em 13 capítulos que possibilitam a visualização da matrícula no sistema de ensino do Distrito Federal em 2017.

Além do número de matrículas, calcula-se a taxa de distorção idade-série no ensino fundamental e no ensino médio e, ainda, demonstram-se os dados referentes ao número de turmas, instituições educacionais e salas de aula, visto que possuem uma relação direta com a evolução da matrícula no sistema de ensino.

A presente publicação tem como finalidade contribuir de alguma forma para subsidiar o planejamento de ações no âmbito da Secretaria de Estado de Educação do Distrito Federal, que visem à melhoria do sistema de ensino, bem como tornar-se instrumento de consulta e pesquisa, uma vez que se propõe reunir e divulgar uma visão sistemática da matrícula no Distrito Federal.

Relação de Tabelas e Gráficos

1. MATRÍCULA INICIAL DO DISTRITO FEDERAL, POR DEPENDÊNCIA ADMINISTRATIVA E ETAPA/MODALIDADE, SEGUNDO REGIÃO ADMINISTRATIVA - 2017

TOTAL

1.1. Matrícula Inicial do Distrito Federal, por Dependência Administrativa, segundo Região Administrativa - 2017	47
1.1.1. Matrícula Inicial na Educação Infantil, por Dependência Administrativa, segundo Região Administrativa - 2017	48
1.1.2. Matrícula Inicial no Ensino Fundamental, por Dependência Administrativa, segundo Região Administrativa - 2017	49
1.1.3. Matrícula Inicial no Ensino Médio, por Dependência Administrativa, segundo Região Administrativa - 2017	50
1.1.4. Matrícula Inicial na Educação de Jovens e Adultos, por Dependência Administrativa, segundo Região Administrativa - 2017	51
1.1.5. Matrícula Inicial na Educação Especial, por Dependência Administrativa, segundo Região Administrativa - 2017	52
1.1.6. Matrícula Inicial na Educação Profissional, por Dependência Administrativa, segundo Região Administrativa - 2017	53
 Gráfico 1 - Matrícula Inicial, por etapa/modalidade, segundo dependência administrativa no Distrito Federal em 2017	54

2. MATRÍCULA INICIAL DO DISTRITO FEDERAL, POR LOCALIZAÇÃO E DEPENDÊNCIA ADMINISTRATIVA, SEGUNDO ETAPA/MODALIDADE E TURNO - 2017 E NÚMERO DE INSTITUIÇÕES EDUCACIONAIS, POR LOCALIZAÇÃO, SEGUNDO OFERTA DA ETAPA/ MODALIDADE - 2017

TOTAL

2.1. Matrícula Inicial do Distrito Federal, por Localização, segundo Etapa/Modalidade e Turno e Número de Instituições Educacionais, por Localização, segundo Oferta da Etapa/Modalidade - 2017	56
 REDE PÚBLICA ESTADUAL	
2.2. Matrícula Inicial, por Localização, segundo Etapa/Modalidade e Turno e Número de Instituições Educacionais, por Localização, segundo Oferta da Etapa/Modalidade - 2017	57

CRE: Plano Piloto	
2.2.1. Matrícula Inicial da Rede Pública Estadual, por Localização, segundo Etapa/Modalidade e Turno e Número de Instituições Educacionais, por Localização, segundo Oferta da Etapa/Modalidade – 2017	58
CRE: Gama	
2.2.2. Matrícula Inicial da Rede Pública Estadual, por Localização, segundo Etapa/Modalidade e Turno e Número de Instituições Educacionais, por Localização, segundo Oferta da Etapa/Modalidade – 2017	59
CRE: Taguatinga	
2.2.3. Matrícula Inicial da Rede Pública Estadual, por Localização, segundo Etapa/Modalidade e Turno e Número de Instituições Educacionais, por Localização, segundo Oferta da Etapa/Modalidade – 2017	60
CRE: Brazlândia	
2.2.4. Matrícula Inicial da Rede Pública Estadual, por Localização, segundo Etapa/Modalidade e Turno e Número de Instituições Educacionais, por Localização, segundo Oferta da Etapa/Modalidade – 2017	61
CRE: Sobradinho	
2.2.5. Matrícula Inicial da Rede Pública Estadual, por Localização, segundo Etapa/Modalidade e Turno e Número de Instituições Educacionais, por Localização, segundo Oferta da Etapa/Modalidade – 2017	62
CRE: Planaltina	
2.2.6. Matrícula Inicial da Rede Pública Estadual, por Localização, segundo Etapa/Modalidade e Turno e Número de Instituições Educacionais, por Localização, segundo Oferta da Etapa/Modalidade – 2017	63
CRE: Núcleo Bandeirante	
2.2.7. Matrícula Inicial da Rede Pública Estadual, por Localização, segundo Etapa/Modalidade e Turno e Número de Instituições Educacionais, por Localização, segundo Oferta da Etapa/Modalidade – 2017	64
CRE: Ceilândia	
2.2.8. Matrícula Inicial da Rede Pública Estadual, por Localização, segundo Etapa/Modalidade e Turno e Número de Instituições Educacionais, por Localização, segundo Oferta da Etapa/Modalidade – 2017	65
CRE: Guará	
2.2.9. Matrícula Inicial da Rede Pública Estadual, por Localização, segundo Etapa/Modalidade e Turno e Número de Instituições Educacionais, por Localização, segundo Oferta da Etapa/Modalidade – 2017	66
CRE: Samambaia	
2.2.10. Matrícula Inicial da Rede Pública Estadual, por Localização, segundo Etapa/Modalidade e Turno e Número de Instituições Educacionais, por Localização, segundo Oferta da Etapa/Modalidade – 2017	67
CRE: Santa Maria	
2.2.11. Matrícula Inicial da Rede Pública Estadual, por Localização, segundo Etapa/Modalidade e Turno e Número de Instituições Educacionais, por Localização, segundo Oferta da Etapa/Modalidade – 2017	68
CRE: Paranoá	
2.2.12. Matrícula Inicial da Rede Pública Estadual, por Localização, segundo Etapa/Modalidade e Turno e Número de Instituições Educacionais, por Localização, segundo Oferta da Etapa/Modalidade – 2017	69
CRE: São Sebastião	
2.2.13. Matrícula Inicial da Rede Pública Estadual, por Localização, segundo Etapa/Modalidade e Turno e Número de Instituições Educacionais, por Localização, segundo Oferta da Etapa/Modalidade – 2017	70

CRE: Recanto das Emas

- 2.2.14. Matrícula Inicial da Rede Pública Estadual, por Localização, segundo Etapa/Modalidade e Turno e Número de Instituições Educacionais, por Localização, segundo Oferta da Etapa/Modalidade – 2017 71

RA: Brasília

- 2.2.15. Matrícula Inicial da Rede Pública Estadual, por Localização, segundo Etapa/Modalidade e Turno e Número de Instituições Educacionais, por Localização, segundo Oferta da Etapa/Modalidade – 2017 72

RA: Gama

- 2.2.16. Matrícula Inicial da Rede Pública Estadual, por Localização, segundo Etapa/Modalidade e Turno e Número de Instituições Educacionais, por Localização, segundo Oferta da Etapa/Modalidade – 2017 73

RA: Taguatinga

- 2.2.17. Matrícula Inicial da Rede Pública Estadual, por Localização, segundo Etapa/Modalidade e Turno e Número de Instituições Educacionais, por Localização, segundo Oferta da Etapa/Modalidade – 2017 74

RA: Brazlândia

- 2.2.18. Matrícula Inicial da Rede Pública Estadual, por Localização, segundo Etapa/Modalidade e Turno e Número de Instituições Educacionais, por Localização, segundo Oferta da Etapa/Modalidade – 2017 75

RA: Sobradinho

- 2.2.19. Matrícula Inicial da Rede Pública Estadual, por Localização, segundo Etapa/Modalidade e Turno e Número de Instituições Educacionais, por Localização, segundo Oferta da Etapa/Modalidade – 2017 76

RA: Planaltina

- 2.2.20. Matrícula Inicial da Rede Pública Estadual, por Localização, segundo Etapa/Modalidade e Turno e Número de Instituições Educacionais, por Localização, segundo Oferta da Etapa/Modalidade – 2017 77

RA: Paranoá

- 2.2.21. Matrícula Inicial da Rede Pública Estadual, por Localização, segundo Etapa/Modalidade e Turno e Número de Instituições Educacionais, por Localização, segundo Oferta da Etapa/Modalidade – 2017 78

RA: Núcleo Bandeirante

- 2.2.22. Matrícula Inicial da Rede Pública Estadual, por Localização, segundo Etapa/Modalidade e Turno e Número de Instituições Educacionais, por Localização, segundo Oferta da Etapa/Modalidade – 2017 79

RA: Ceilândia

- 2.2.23. Matrícula Inicial da Rede Pública Estadual, por Localização, segundo Etapa/Modalidade e Turno e Número de Instituições Educacionais, por Localização, segundo Oferta da Etapa/Modalidade – 2017 80

RA: Guará

- 2.2.24. Matrícula Inicial da Rede Pública Estadual, por Localização, segundo Etapa/Modalidade e Turno e Número de Instituições Educacionais, por Localização, segundo Oferta da Etapa/Modalidade – 2017 81

RA: Cruzeiro

- 2.2.25. Matrícula Inicial da Rede Pública Estadual, por Localização, segundo Etapa/Modalidade e Turno e Número de Instituições Educacionais, por Localização, segundo Oferta da Etapa/Modalidade – 2017 82

RA: Samambaia

- 2.2.26. Matrícula Inicial da Rede Pública Estadual, por Localização, segundo Etapa/Modalidade e Turno e Número de Instituições Educacionais, por Localização, segundo Oferta da Etapa/Modalidade – 2017 83

RA: Santa Maria		
	2.2.27. Matrícula Inicial da Rede Pública Estadual, por Localização, segundo Etapa/Modalidade e Turno e Número de Instituições Educacionais, por Localização, segundo Oferta da Etapa/Modalidade – 2017	84
RA: São Sebastião		
	2.2.28. Matrícula Inicial da Rede Pública Estadual, por Localização, segundo Etapa/Modalidade e Turno e Número de Instituições Educacionais, por Localização, segundo Oferta da Etapa/Modalidade – 2017	85
RA: Recanto das Emas		
	2.2.29. Matrícula Inicial da Rede Pública Estadual, por Localização, segundo Etapa/Modalidade e Turno e Número de Instituições Educacionais, por Localização, segundo Oferta da Etapa/Modalidade – 2017	86
RA: Lago Sul		
	2.2.30. Matrícula Inicial da Rede Pública Estadual, por Localização, segundo Etapa/Modalidade e Turno e Número de Instituições Educacionais, por Localização, segundo Oferta da Etapa/Modalidade – 2017	87
RA: Riacho Fundo		
	2.2.31. Matrícula Inicial da Rede Pública Estadual, por Localização, segundo Etapa/Modalidade e Turno e Número de Instituições Educacionais, por Localização, segundo Oferta da Etapa/Modalidade – 2017	88
RA: Lago Norte		
	2.2.32. Matrícula Inicial da Rede Pública Estadual, por Localização, segundo Etapa/Modalidade e Turno e Número de Instituições Educacionais, por Localização, segundo Oferta da Etapa/Modalidade – 2017	89
RA: Candangolândia		
	2.2.33. Matrícula Inicial da Rede Pública Estadual, por Localização, segundo Etapa/Modalidade e Turno e Número de Instituições Educacionais, por Localização, segundo Oferta da Etapa/Modalidade – 2017	90
RA: Águas Claras		
	2.2.34. Matrícula Inicial da Rede Pública Estadual, por Localização, segundo Etapa/Modalidade e Turno e Número de Instituições Educacionais, por Localização, segundo Oferta da Etapa/Modalidade – 2017	91
RA: Riacho Fundo II		
	2.2.35. Matrícula Inicial da Rede Pública Estadual, por Localização, segundo Etapa/Modalidade e Turno e Número de Instituições Educacionais, por Localização, segundo Oferta da Etapa/Modalidade – 2017	92
RA: Sudoeste/Octogonal		
	2.2.36. Matrícula Inicial da Rede Pública Estadual, por Localização, segundo Etapa/Modalidade e Turno e Número de Instituições Educacionais, por Localização, segundo Oferta da Etapa/Modalidade – 2017	93
RA: Varjão		
	2.2.37. Matrícula Inicial da Rede Pública Estadual, por Localização, segundo Etapa/Modalidade e Turno e Número de Instituições Educacionais, por Localização, segundo Oferta da Etapa/Modalidade – 2017	94
RA: Park Way		
	2.2.38. Matrícula Inicial da Rede Pública Estadual, por Localização, segundo Etapa/Modalidade e Turno e Número de Instituições Educacionais, por Localização, segundo Oferta da Etapa/Modalidade – 2017	95
RA: Setor Complementar de Indústrias e Abastecimento – SCIA		
	2.2.39. Matrícula Inicial da Rede Pública Estadual, por Localização, segundo Etapa/Modalidade e Turno e Número de Instituições Educacionais, por Localização, segundo Oferta da Etapa/Modalidade – 2017	96

RA: Sobradinho II

2.2.40. Matrícula Inicial da Rede Pública Estadual, por Localização, segundo Etapa/Modalidade e Turno e Número de Instituições Educacionais, por Localização, segundo Oferta da Etapa/Modalidade – 2017	97
--	----

RA: Jardim Botânico

2.2.41. Matrícula Inicial da Rede Pública Estadual, por Localização, segundo Etapa/Modalidade e Turno e Número de Instituições Educacionais, por Localização, segundo Oferta da Etapa/Modalidade – 2017	98
--	----

RA: Itapoã

2.2.42. Matrícula Inicial da Rede Pública Estadual, por Localização, segundo Etapa/Modalidade e Turno e Número de Instituições Educacionais, por Localização, segundo Oferta da Etapa/Modalidade – 2017	99
--	----

RA: Setor de Indústria e Abastecimento - SIA

2.2.43. Matrícula Inicial da Rede Pública Estadual, por Localização, segundo Etapa/Modalidade e Turno e Número de Instituições Educacionais, por Localização, segundo Oferta da Etapa/Modalidade – 2017	100
--	-----

RA: Vicente Pires

2.2.44. Matrícula Inicial da Rede Pública Estadual, por Localização, segundo Etapa/Modalidade e Turno e Número de Instituições Educacionais, por Localização, segundo Oferta da Etapa/Modalidade – 2017	101
--	-----

RA: Fercal

2.2.45. Matrícula Inicial da Rede Pública Estadual, por Localização, segundo Etapa/Modalidade e Turno e Número de Instituições Educacionais, por Localização, segundo Oferta da Etapa/Modalidade – 2017	102
--	-----

REDE PARTICULAR E REDE PARTICULAR CONVENIADA À SECRETARIA DE ESTADO DE EDUCAÇÃO

2.3. Matrícula Inicial, por Localização, segundo Etapa/Modalidade e Turno e Número de Instituições Educacionais, por Localização, segundo Oferta da Etapa/Modalidade – 2017	103
---	-----

RA: Brasília

2.3.1. Matrícula Inicial da Rede Particular e da Rede Particular Conveniada à Secretaria de Estado de Educação, por Localização, segundo Etapa/Modalidade e Turno e Número de Instituições Educacionais, por Localização, segundo Oferta da Etapa/Modalidade – 2017	104
---	-----

RA: Gama

2.3.2. Matrícula Inicial da Rede Particular e da Rede Particular Conveniada à Secretaria de Estado de Educação, por Localização, segundo Etapa/Modalidade e Turno e Número de Instituições Educacionais, por Localização, segundo Oferta da Etapa/Modalidade – 2017	105
---	-----

RA: Taguatinga

2.3.3. Matrícula Inicial da Rede Particular e da Rede Particular Conveniada à Secretaria de Estado de Educação, por Localização, segundo Etapa/Modalidade e Turno e Número de Instituições Educacionais, por Localização, segundo Oferta da Etapa/Modalidade – 2017	106
---	-----

RA: Brazlândia

2.3.4. Matrícula Inicial da Rede Particular e da Rede Particular Conveniada à Secretaria de Estado de Educação, por Localização, segundo Etapa/Modalidade e Turno e Número de Instituições Educacionais, por Localização, segundo Oferta da Etapa/Modalidade – 2017	107
---	-----

RA: Sobradinho

2.3.5. Matrícula Inicial da Rede Particular e da Rede Particular Conveniada à Secretaria de Estado de Educação, por Localização, segundo Etapa/Modalidade e Turno e Número de Instituições Educacionais, por Localização, segundo Oferta da Etapa/Modalidade – 2017	108
---	-----

RA: Planaltina

2.3.6. Matrícula Inicial da Rede Particular e da Rede Particular Conveniada à Secretaria de Estado de Educação, por Localização, segundo Etapa/Modalidade e Turno e Número de Instituições Educacionais, por Localização, segundo Oferta da Etapa/Modalidade – 2017	109
---	-----

RA: Paranoá

2.3.7. Matrícula Inicial da Rede Particular e da Rede Particular Conveniada à Secretaria de Estado de Educação, por Localização, segundo Etapa/Modalidade e Turno e Número de Instituições Educacionais, por Localização, segundo Oferta da Etapa/Modalidade – 2017	110
---	-----

RA: Núcleo Bandeirante

2.3.8. Matrícula Inicial da Rede Particular e da Rede Particular Conveniada à Secretaria de Estado de Educação, por Localização, segundo Etapa/Modalidade e Turno e Número de Instituições Educacionais, por Localização, segundo Oferta da Etapa/Modalidade – 2017	111
---	-----

RA: Ceilândia

2.3.9. Matrícula Inicial da Rede Particular e da Rede Particular Conveniada à Secretaria de Estado de Educação, por Localização, segundo Etapa/Modalidade e Turno e Número de Instituições Educacionais, por Localização, segundo Oferta da Etapa/Modalidade – 2017	112
---	-----

RA: Guará

2.3.10. Matrícula Inicial da Rede Particular e da Rede Particular Conveniada à Secretaria de Estado de Educação, por Localização, segundo Etapa/Modalidade e Turno e Número de Instituições Educacionais, por Localização, segundo Oferta da Etapa/Modalidade – 2017	113
--	-----

RA: Cruzeiro

2.3.11. Matrícula Inicial da Rede Particular e da Rede Particular Conveniada à Secretaria de Estado de Educação, por Localização, segundo Etapa/Modalidade e Turno e Número de Instituições Educacionais, por Localização, segundo Oferta da Etapa/Modalidade – 2017	114
--	-----

RA: Samambaia

2.3.12. Matrícula Inicial da Rede Particular e da Rede Particular Conveniada à Secretaria de Estado de Educação, por Localização, segundo Etapa/Modalidade e Turno e Número de Instituições Educacionais, por Localização, segundo Oferta da Etapa/Modalidade – 2017	115
--	-----

RA: Santa Maria

2.3.13. Matrícula Inicial da Rede Particular e da Rede Particular Conveniada à Secretaria de Estado de Educação, por Localização, segundo Etapa/Modalidade e Turno e Número de Instituições Educacionais, por Localização, segundo Oferta da Etapa/Modalidade – 2017	116
--	-----

RA: São Sebastião

2.3.14. Matrícula Inicial da Rede Particular e da Rede Particular Conveniada à Secretaria de Estado de Educação, por Localização, segundo Etapa/Modalidade e Turno e Número de Instituições Educacionais, por Localização, segundo Oferta da Etapa/Modalidade – 2017	117
--	-----

RA: Recanto da Emas

2.3.15. Matrícula Inicial da Rede Particular e da Rede Particular Conveniada à Secretaria de Estado de Educação, por Localização, segundo Etapa/Modalidade e Turno e Número de Instituições Educacionais, por Localização, segundo Oferta da Etapa/Modalidade – 2017	118
--	-----

RA: Lago Sul

2.3.16. Matrícula Inicial da Rede Particular e da Rede Particular Conveniada à Secretaria de Estado de Educação, por Localização, segundo Etapa/Modalidade e Turno e Número de Instituições Educacionais, por Localização, segundo Oferta da Etapa/Modalidade – 2017	119
--	-----

RA: Riacho Fundo

2.3.17. Matrícula Inicial da Rede Particular e da Rede Particular Conveniada à Secretaria de Estado de Educação, por Localização, segundo Etapa/Modalidade e Turno e Número de Instituições Educacionais, por Localização, segundo Oferta da Etapa/Modalidade – 2017	120
--	-----

RA: Lago Norte

2.3.18. Matrícula Inicial da Rede Particular e da Rede Particular Conveniada à Secretaria de Estado de Educação, por Localização, segundo Etapa/Modalidade e Turno e Número de Instituições Educacionais, por Localização, segundo Oferta da Etapa/Modalidade – 2017	121
--	-----

RA: Candangolândia

2.3.19. Matrícula Inicial da Rede Particular e da Rede Particular Conveniada à Secretaria de Estado de Educação, por Localização, segundo Etapa/Modalidade e Turno e Número de Instituições Educacionais, por Localização, segundo Oferta da Etapa/Modalidade – 2017	122
--	-----

RA: Águas Claras

2.3.20. Matrícula Inicial da Rede Particular e da Rede Particular Conveniada à Secretaria de Estado de Educação, por Localização, segundo Etapa/Modalidade e Turno e Número de Instituições Educacionais, por Localização, segundo Oferta da Etapa/Modalidade – 2017	123
--	-----

RA: Riacho Fundo II

2.3.21. Matrícula Inicial da Rede Particular e da Rede Particular Conveniada à Secretaria de Estado de Educação, por Localização, segundo Etapa/Modalidade e Turno e Número de Instituições Educacionais, por Localização, segundo Oferta da Etapa/Modalidade – 2017	124
--	-----

RA: Sudoeste/Octogonal

2.3.22. Matrícula Inicial da Rede Particular e da Rede Particular Conveniada à Secretaria de Estado de Educação, por Localização, segundo Etapa/Modalidade e Turno e Número de Instituições Educacionais, por Localização, segundo Oferta da Etapa/Modalidade – 2017	125
--	-----

RA: Varjão

2.3.23. Matrícula Inicial da Rede Particular e da Rede Particular Conveniada à Secretaria de Estado de Educação, por Localização, segundo Etapa/Modalidade e Turno e Número de Instituições Educacionais, por Localização, segundo Oferta da Etapa/Modalidade – 2017	126
--	-----

RA: Park Way

2.3.24. Matrícula Inicial da Rede Particular e da Rede Particular Conveniada à Secretaria de Estado de Educação, por Localização, segundo Etapa/Modalidade e Turno e Número de Instituições Educacionais, por Localização, segundo Oferta da Etapa/Modalidade – 2017	127
--	-----

RA: Setor Complementar de Indústrias e Abastecimento – SCIA

2.3.25. Matrícula Inicial da Rede Particular e da Rede Particular Conveniada à Secretaria de Estado de Educação, por Localização, segundo Etapa/Modalidade e Turno e Número de Instituições Educacionais, por Localização, segundo Oferta da Etapa/Modalidade – 2017	128
--	-----

RA: Sobradinho II

2.3.26. Matrícula Inicial da Rede Particular e da Rede Particular Conveniada à Secretaria de Estado de Educação, por Localização, segundo Etapa/Modalidade e Turno e Número de Instituições Educacionais, por Localização, segundo Oferta da Etapa/Modalidade – 2017	129
--	-----

RA: Jardim Botânico

2.3.27. Matrícula Inicial da Rede Particular e da Rede Particular Conveniada à Secretaria de Estado de Educação, por Localização, segundo Etapa/Modalidade e Turno e Número de Instituições Educacionais, por Localização, segundo Oferta da Etapa/Modalidade – 2017	130
--	-----

RA: Vicente Pires

2.3.28. Matrícula Inicial da Rede Particular e da Rede Particular Conveniada à Secretaria de Estado de Educação, por Localização, segundo Etapa/Modalidade e Turno e Número de Instituições Educacionais, por Localização, segundo Oferta da Etapa/Modalidade – 2017	131
--	-----

REDE PÚBLICA FEDERAL

2.4. Matrícula Inicial, por Localização, segundo Etapa/ Modalidade e Turno e Número de Instituições Educacionais, por Localização, segundo Oferta da Etapa/Modalidade – 2017	132
--	-----

INSTITUIÇÕES EDUCACIONAIS NÃO VINCULADAS À SECRETARIA DE ESTADO DE EDUCAÇÃO

2.5. Matrícula Inicial, por Localização, segundo Etapa/ Modalidade e Turno e Número de Instituições Educacionais, por Localização, segundo Oferta da Etapa/Modalidade – 2017	133
--	-----

INSTITUIÇÃO EDUCACIONAL VINCULADA À OUTRA SECRETARIA

2.6. Matrícula Inicial, por Localização, segundo Etapa/ Modalidade e Turno e Número de Instituições Educacionais, por Localização, segundo Oferta da Etapa/Modalidade – 2017	134
--	-----

3. MATRÍCULA INICIAL, POR LOCALIZAÇÃO E DEPENDÊNCIA ADMINISTRATIVA, SEGUNDO ETAPA/ MODALIDADE E PERÍODO/ANO/SÉRIE/SEGMENTO – 2017

REDE PÚBLICA ESTADUAL

3.1. Matrícula Inicial, por Localização, segundo Etapa/Modalidade e Período/Ano/Série/Segmento – 2017 ...	136
---	-----

CRE: Plano Piloto

3.1.1. Matrícula Inicial da Rede Pública Estadual, por Localização, segundo Etapa/Modalidade e Período/Ano/Série/Segmento – 2017	137
--	-----

CRE: Gama	
3.1.2. Matrícula Inicial da Rede Pública Estadual, por Localização, segundo Etapa/Modalidade e Período/Ano/Série/Segmento – 2017	138
CRE: Taguatinga	
3.1.3. Matrícula Inicial da Rede Pública Estadual, por Localização, segundo Etapa/Modalidade e Período/Ano/Série/Segmento – 2017	139
CRE: Brazlândia	
3.1.4. Matrícula Inicial da Rede Pública Estadual, por Localização, segundo Etapa/Modalidade e Período/Ano/Série/Segmento – 2017	140
CRE: Sobradinho	
3.1.5. Matrícula Inicial da Rede Pública Estadual, por Localização, segundo Etapa/Modalidade e Período/Ano/Série/Segmento – 2017	141
CRE: Planaltina	
3.1.6. Matrícula Inicial da Rede Pública Estadual, por Localização, segundo Etapa/Modalidade e Período/Ano/Série/Segmento – 2017	142
CRE: Núcleo Bandeirante	
3.1.7. Matrícula Inicial da Rede Pública Estadual, por Localização, segundo Etapa/Modalidade e Período/Ano/Série/Segmento – 2017	143
CRE: Ceilândia	
3.1.8. Matrícula Inicial da Rede Pública Estadual, por Localização, segundo Etapa/Modalidade e Período/Ano/Série/Segmento – 2017	144
CRE: Guará	
3.1.9. Matrícula Inicial da Rede Pública Estadual, por Localização, segundo Etapa/Modalidade e Período/Ano/Série/Segmento – 2017	145
CRE: Samambaia	
3.1.10. Matrícula Inicial da Rede Pública Estadual, por Localização, segundo Etapa/Modalidade e Período/Ano/Série/Segmento – 2017	146
CRE: Santa Maria	
3.1.11. Matrícula Inicial da Rede Pública Estadual, por Localização, segundo Etapa/Modalidade e Período/Ano/Série/Segmento – 2017	147
CRE: Paranoá	
3.1.12. Matrícula Inicial da Rede Pública Estadual, por Localização, segundo Etapa/Modalidade e Período/Ano/Série/Segmento – 2017	148
CRE: São Sebastião	
3.1.13. Matrícula Inicial da Rede Pública Estadual, por Localização, segundo Etapa/Modalidade e Período/Ano/Série/Segmento – 2017	149
CRE: Recanto das Emas	
3.1.14. Matrícula Inicial da Rede Pública Estadual, por Localização, segundo Etapa/Modalidade e Período/Ano/Série/Segmento – 2017	150

RA: Brasília	
3.1.15. Matrícula Inicial da Rede Pública Estadual, por Localização, segundo Etapa/Modalidade e Período/Ano/Série/Segmento – 2017	151
RA: Gama	
3.1.16. Matrícula Inicial da Rede Pública Estadual, por Localização, segundo Etapa/Modalidade e Período/Ano/Série/Segmento – 2017	152
RA: Taguatinga	
3.1.17. Matrícula Inicial da Rede Pública Estadual, por Localização, segundo Etapa/Modalidade e Período/Ano/Série/Segmento – 2017	153
RA: Brazlândia	
3.1.18. Matrícula Inicial da Rede Pública Estadual, por Localização, segundo Etapa/Modalidade e Período/Ano/Série/Segmento – 2017	154
RA: Sobradinho	
3.1.19. Matrícula Inicial da Rede Pública Estadual, por Localização, segundo Etapa/Modalidade e Período/Ano/Série/Segmento – 2017	155
RA: Planaltina	
3.1.20. Matrícula Inicial da Rede Pública Estadual, por Localização, segundo Etapa/Modalidade e Período/Ano/Série/Segmento – 2017	156
RA: Paranoá	
3.1.21. Matrícula Inicial da Rede Pública Estadual, por Localização, segundo Etapa/Modalidade e Período/Ano/Série/Segmento – 2017	157
RA: Núcleo Bandeirante	
3.1.22. Matrícula Inicial da Rede Pública Estadual, por Localização, segundo Etapa/Modalidade e Período/Ano/Série/Segmento – 2017	158
RA: Ceilândia	
3.1.23. Matrícula Inicial da Rede Pública Estadual, por Localização, segundo Etapa/Modalidade e Período/Ano/Série/Segmento – 2017	159
RA: Guará	
3.1.24. Matrícula Inicial da Rede Pública Estadual, por Localização, segundo Etapa/Modalidade e Período/Ano/Série/Segmento – 2017	160
RA: Cruzeiro	
3.1.25. Matrícula Inicial da Rede Pública Estadual, por Localização, segundo Etapa/Modalidade e Período/Ano/Série/Segmento – 2017	161
RA: Samambaia	
3.1.26. Matrícula Inicial da Rede Pública Estadual, por Localização, segundo Etapa/Modalidade e Período/Ano/Série/Segmento – 2017	162
RA: Santa Maria	
3.1.27. Matrícula Inicial da Rede Pública Estadual, por Localização, segundo Etapa/Modalidade e Período/Ano/Série/Segmento – 2017	163

RA: São Sebastião	
3.1.28. Matrícula Inicial da Rede Pública Estadual, por Localização, segundo Etapa/Modalidade e Período/Ano/Série/Segmento – 2017	164
RA: Recanto da Emas	
3.1.29. Matrícula Inicial da Rede Pública Estadual, por Localização, segundo Etapa/Modalidade e Período/Ano/Série/Segmento – 2017	165
RA: Lago Sul	
3.1.30. Matrícula Inicial da Rede Pública Estadual, por Localização, segundo Etapa/Modalidade e Período/Ano/Série/Segmento – 2017	166
RA: Riacho Fundo	
3.1.31. Matrícula Inicial da Rede Pública Estadual, por Localização, segundo Etapa/Modalidade e Período/Ano/Série/Segmento – 2017	167
RA: Lago Norte	
3.1.32. Matrícula Inicial da Rede Pública Estadual, por Localização, segundo Etapa/Modalidade e Período/Ano/Série/Segmento – 2017	168
RA: Candangolândia	
3.1.33. Matrícula Inicial da Rede Pública Estadual, por Localização, segundo Etapa/Modalidade e Período/Ano/Série/Segmento – 2017	169
RA: Águas Claras	
3.1.34. Matrícula Inicial da Rede Pública Estadual, por Localização, segundo Etapa/Modalidade e Período/Ano/Série/Segmento – 2017	170
RA: Riacho Fundo II	
3.1.35. Matrícula Inicial da Rede Pública Estadual, por Localização, segundo Etapa/Modalidade e Período/Ano/Série/Segmento – 2017	171
RA: Sudoeste/Octogonal	
3.1.36. Matrícula Inicial da Rede Pública Estadual, por Localização, segundo Etapa/Modalidade e Período/Ano/Série/Segmento – 2017	172
RA: Varjão	
3.1.37. Matrícula Inicial da Rede Pública Estadual, por Localização, segundo Etapa/Modalidade e Período/Ano/Série/Segmento – 2017	173
RA: Park Way	
3.1.38. Matrícula Inicial da Rede Pública Estadual, por Localização, segundo Etapa/Modalidade e Período/Ano/Série/Segmento – 2017	174
RA: Setor Complementar de Indústrias e Abastecimento – SCIA	
3.1.39. Matrícula Inicial da Rede Pública Estadual, por Localização, segundo Etapa/Modalidade e Período/Ano/Série/Segmento – 2017	175
RA: Sobradinho II	
3.1.40. Matrícula Inicial da Rede Pública Estadual, por Localização, segundo Etapa/Modalidade e Período/Ano/Série/Segmento – 2017	176

RA: Jardim Botânico	
3.1.41. Matrícula Inicial da Rede Pública Estadual, por Localização, segundo Etapa/Modalidade e Período/Ano/Série/Segmento – 2017	177
RA: Itapoã	
3.1.42. Matrícula Inicial da Rede Pública Estadual, por Localização, segundo Etapa/Modalidade e Período/Ano/Série/Segmento – 2017	178
RA: Setor de Indústria e Abastecimento – SIA	
3.1.43. Matrícula Inicial da Rede Pública Estadual, por Localização, segundo Etapa/Modalidade e Período/Ano/Série/Segmento – 2017	179
RA: Vicente Pires	
3.1.44. Matrícula Inicial da Rede Pública Estadual, por Localização, segundo Etapa/Modalidade e Período/Ano/Série/Segmento – 2017	180
RA: Fercal	
3.1.45. Matrícula Inicial da Rede Pública Estadual, por Localização, segundo Etapa/Modalidade e Período/Ano/Série/Segmento – 2017	181
Gráfico 2 – Matrícula Inicial da Educação Infantil, da Rede Pública Estadual, no Distrito Federal em 2017 ..	182
Gráfico 3 – Matrícula Inicial do Ensino Fundamental, da Rede Pública Estadual, no Distrito Federal em 2017	182
Gráfico 4 – Matrícula Inicial do Ensino Médio, da Rede Pública Estadual, no Distrito Federal em 2017	182
Gráfico 5 – Matrícula Inicial da Educação de Jovens e Adultos, da Rede Pública Estadual, no Distrito Federal em 2017	182
REDE PARTICULAR CONVENIADA À SECRETARIA DE ESTADO DE EDUCAÇÃO	
3.2. Matrícula Inicial, por Localização, segundo Etapa/Modalidade e Período – 2017	183
CRE: Plano Piloto	
3.2.1. Matrícula Inicial da Rede Particular Conveniada à Secretaria de Estado de Educação, por Localização, segundo Etapa/Modalidade e Período – 2017	184
CRE: Gama	
3.2.2. Matrícula Inicial da Rede Particular Conveniada à Secretaria de Estado de Educação, por Localização, segundo Etapa/Modalidade e Período – 2017	184
CRE: Taguatinga	
3.2.3. Matrícula Inicial da Rede Particular Conveniada à Secretaria de Estado de Educação, por Localização, segundo Etapa/Modalidade e Período – 2017	184
CRE: Brazlândia	
3.2.4. Matrícula Inicial da Rede Particular Conveniada à Secretaria de Estado de Educação, por Localização, segundo Etapa/Modalidade e Período – 2017	184

CRE: Sobradinho	
3.2.5. Matrícula Inicial da Rede Particular Conveniada à Secretaria de Estado de Educação, por Localização, segundo Etapa/Modalidade e Período – 2017	185
CRE: Planaltina	
3.2.6. Matrícula Inicial da Rede Particular Conveniada à Secretaria de Estado de Educação, por Localização, segundo Etapa/Modalidade e Período – 2017	185
CRE: Núcleo Bandeirante	
3.2.7. Matrícula Inicial da Rede Particular Conveniada à Secretaria de Estado de Educação, por Localização, segundo Etapa/Modalidade e Período – 2017	185
CRE: Ceilândia	
3.2.8. Matrícula Inicial da Rede Particular Conveniada à Secretaria de Estado de Educação, por Localização, segundo Etapa/Modalidade e Período – 2017	185
CRE: Guará	
3.2.9. Matrícula Inicial da Rede Particular Conveniada à Secretaria de Estado de Educação, por Localização, segundo Etapa/Modalidade e Período – 2017	186
CRE: Samambaia	
3.2.10. Matrícula Inicial da Rede Particular Conveniada à Secretaria de Estado de Educação, por Localização, segundo Etapa/Modalidade e Período – 2017	186
CRE: Santa Maria	
3.2.11. Matrícula Inicial da Rede Particular Conveniada à Secretaria de Estado de Educação, por Localização, segundo Etapa/Modalidade e Período – 2017	186
CRE: Paranoá	
3.2.12. Matrícula Inicial da Rede Particular Conveniada à Secretaria de Estado de Educação, por Localização, segundo Etapa/Modalidade e Período – 2017	186
CRE: São Sebastião	
3.2.13. Matrícula Inicial da Rede Particular Conveniada à Secretaria de Estado de Educação, por Localização, segundo Etapa/Modalidade e Período – 2017	187
CRE: Recanto das Emas	
3.2.14. Matrícula Inicial da Rede Particular Conveniada à Secretaria de Estado de Educação, por Localização, segundo Etapa/Modalidade e Período – 2017	187
RA: Brasília	
3.2.15. Matrícula Inicial da Rede Particular Conveniada à Secretaria de Estado de Educação, por Localização, segundo Etapa/Modalidade e Período – 2017	188
RA: Gama	
3.2.16. Matrícula Inicial da Rede Particular Conveniada à Secretaria de Estado de Educação, por Localização, segundo Etapa/Modalidade e Período – 2017	188
RA: Taguatinga	
3.2.17. Matrícula Inicial da Rede Particular Conveniada à Secretaria de Estado de Educação, por Localização, segundo Etapa/Modalidade e Período – 2017	188

RA: Brazlândia	
3.2.18. Matrícula Inicial da Rede Particular Conveniada à Secretaria de Estado de Educação, por Localização, segundo Etapa/Modalidade e Período – 2017	188
RA: Sobradinho	
3.2.19. Matrícula Inicial da Rede Particular Conveniada à Secretaria de Estado de Educação, por Localização, segundo Etapa/Modalidade e Período – 2017	189
RA: Planaltina	
3.2.20. Matrícula Inicial da Rede Particular Conveniada à Secretaria de Estado de Educação, por Localização, segundo Etapa/Modalidade e Período – 2017	189
RA: Paranoá	
3.2.21. Matrícula Inicial da Rede Particular Conveniada à Secretaria de Estado de Educação, por Localização, segundo Etapa/Modalidade e Período – 2017	189
RA: Núcleo Bandeirante	
3.2.22. Matrícula Inicial da Rede Particular Conveniada à Secretaria de Estado de Educação, por Localização, segundo Etapa/Modalidade e Período – 2017	189
RA: Ceilândia	
3.2.23. Matrícula Inicial da Rede Particular Conveniada à Secretaria de Estado de Educação, por Localização, segundo Etapa/Modalidade e Período – 2017	190
RA: Guará	
3.2.24. Matrícula Inicial da Rede Particular Conveniada à Secretaria de Estado de Educação, por Localização, segundo Etapa/Modalidade e Período – 2017	190
RA: Cruzeiro	
3.2.25. Matrícula Inicial da Rede Particular Conveniada à Secretaria de Estado de Educação, por Localização, segundo Etapa/Modalidade e Período – 2017	190
RA: Samambaia	
3.2.26. Matrícula Inicial da Rede Particular Conveniada à Secretaria de Estado de Educação, por Localização, segundo Etapa/Modalidade e Período – 2017	190
RA: Santa Maria	
3.2.27. Matrícula Inicial da Rede Particular Conveniada à Secretaria de Estado de Educação, por Localização, segundo Etapa/Modalidade e Período – 2017	191
RA: São Sebastião	
3.2.28. Matrícula Inicial da Rede Particular Conveniada à Secretaria de Estado de Educação, por Localização, segundo Etapa/Modalidade e Período – 2017	191
RA: Recanto das Emas	
3.2.29. Matrícula Inicial da Rede Particular Conveniada à Secretaria de Estado de Educação, por Localização, segundo Etapa/Modalidade e Período – 2017	191
RA: Lago Sul	
3.2.30. Matrícula Inicial da Rede Particular Conveniada à Secretaria de Estado de Educação, por Localização, segundo Etapa/Modalidade e Período – 2017	191

RA: Riacho Fundo	
3.2.31. Matrícula Inicial da Rede Particular Conveniada à Secretaria de Estado de Educação, por Localização, segundo Etapa/Modalidade e Período – 2017	192
RA: Lago Norte	
3.2.32. Matrícula Inicial da Rede Particular Conveniada à Secretaria de Estado de Educação, por Localização, segundo Etapa/Modalidade e Período – 2017	192
3RA: Candangolândia	
3.2.33. Matrícula Inicial da Rede Particular Conveniada à Secretaria de Estado de Educação, por Localização, segundo Etapa/Modalidade e Período – 2017	192
RA: Águas Claras	
3.2.34. Matrícula Inicial da Rede Particular Conveniada à Secretaria de Estado de Educação, por Localização, segundo Etapa/Modalidade e Período – 2017	192
RA: Riacho Fundo II	
3.2.35. Matrícula Inicial da Rede Particular Conveniada à Secretaria de Estado de Educação, por Localização, segundo Etapa/Modalidade e Período – 2017	193
RA: Varjão	
3.2.36. Matrícula Inicial da Rede Particular Conveniada à Secretaria de Estado de Educação, por Localização, segundo Etapa/Modalidade e Período – 2017	135
RA: Park Way	
3.2.37. Matrícula Inicial da Rede Particular Conveniada à Secretaria de Estado de Educação, por Localização, segundo Etapa/Modalidade e Período – 2017	193
RA: Setor Complementar de Indústrias e Abastecimento – SCIA	
3.2.38. Matrícula Inicial da Rede Particular Conveniada à Secretaria de Estado de Educação, por Localização, segundo Etapa/Modalidade e Período – 2017	193
RA: Sobradinho II	
3.2.39. Matrícula Inicial da Rede Particular Conveniada à Secretaria de Estado de Educação, por Localização, segundo Etapa/Modalidade e Período – 2017	194
Gráfico 6 – Matrícula Inicial da Educação Infantil, da Rede Particular Conveniada à Secretaria de Estado de Educação (SE), no Distrito Federal em 2017	195
REDE PARTICULAR	
3.3. Matrícula Inicial, por Localização, segundo Etapa/Modalidade e Período/Ano/Série – 2017	196
RA: Brasília	
3.3.1. Matrícula Inicial da Rede Particular, por Localização, segundo Etapa/Modalidade e Período/Ano/Série – 2017	197

RA: Gama	
3.3.2. Matrícula Inicial da Rede Particular, por Localização, segundo Etapa/Modalidade e Período/ Ano/Série – 2017	198
RA: Taguatinga	
3.3.3. Matrícula Inicial da Rede Particular, por Localização, segundo Etapa/Modalidade e Período/ Ano/Série – 2017	199
RA: Brazlândia	
3.3.4. Matrícula Inicial da Rede Particular, por Localização, segundo Etapa/Modalidade e Período/ Ano/Série – 2017	200
RA: Sobradinho	
3.3.5. Matrícula Inicial da Rede Particular, por Localização, segundo Etapa/Modalidade e Período/ Ano/Série – 2017	201
RA: Planaltina	
3.3.6. Matrícula Inicial da Rede Particular, por Localização, segundo Etapa/Modalidade e Período/ Ano/Série – 2017	202
RA: Paranoá	
3.3.7. Matrícula Inicial da Rede Particular, por Localização, segundo Etapa/Modalidade e Período/ Ano/Série – 2017	203
RA: Núcleo Bandeirante	
3.3.8. Matrícula Inicial da Rede Particular, por Localização, segundo Etapa/Modalidade e Período/ Ano/Série – 2017	204
RA: Ceilândia	
3.3.9. Matrícula Inicial da Rede Particular, por Localização, segundo Etapa/Modalidade e Período/ Ano/Série – 2017	205
RA: Guará	
3.3.10. Matrícula Inicial da Rede Particular, por Localização, segundo Etapa/Modalidade e Período/ Ano/Série – 2017	206
RA: Cruzeiro	
3.3.11. Matrícula Inicial da Rede Particular, por Localização, segundo Etapa/Modalidade e Período/ Ano/Série – 2017	207
RA: Samambaia	
3.3.12. Matrícula Inicial da Rede Particular, por Localização, segundo Etapa/Modalidade e Período/ Ano/Série – 2017	208
RA: Santa Maria	
3.3.13. Matrícula Inicial da Rede Particular, por Localização, segundo Etapa/Modalidade e Período/ Ano/Série – 2017	209
RA: São Sebastião	
3.3.14. Matrícula Inicial da Rede Particular, por Localização, segundo Etapa/Modalidade e Período/ Ano/Série – 2017	210

RA: Recanto da Emas	
3.3.15. Matrícula Inicial da Rede Particular, por Localização, segundo Etapa/Modalidade e Período/ Ano/Série – 2017	211
RA: Lago Sul	
3.3.16. Matrícula Inicial da Rede Particular, por Localização, segundo Etapa/Modalidade e Período/ Ano/Série – 2017	212
RA: Riacho Fundo	
3.3.17. Matrícula Inicial da Rede Particular, por Localização, segundo Etapa/Modalidade e Período/ Ano/Série – 2017	213
RA: Lago Norte	
3.3.18. Matrícula Inicial da Rede Particular, por Localização, segundo Etapa/Modalidade e Período/ Ano/Série – 2017	214
RA: Candangolândia	
3.3.19. Matrícula Inicial da Rede Particular, por Localização, segundo Etapa/Modalidade e Período/ Ano/Série – 2017	215
RA: Águas Claras	
3.3.20. Matrícula Inicial da Rede Particular, por Localização, segundo Etapa/Modalidade e Período/ Ano/Série – 2017	216
RA: Riacho Fundo II	
3.3.21. Matrícula Inicial da Rede Particular, por Localização, segundo Etapa/Modalidade e Período/ Ano/Série – 2017	217
RA: Sudoeste/Octogonal	
3.3.22. Matrícula Inicial da Rede Particular, por Localização, segundo Etapa/Modalidade e Período/ Ano/Série – 2017	218
RA: Park Way	
3.3.23. Matrícula Inicial da Rede Particular, por Localização, segundo Etapa/Modalidade e Período/ Ano/Série – 2017	219
RA: Sobradinho II	
3.3.24. Matrícula Inicial da Rede Particular, por Localização, segundo Etapa/Modalidade e Período/ Ano/Série – 2017	220
RA: Jardim Botânico	
3.3.25. Matrícula Inicial da Rede Particular, por Localização, segundo Etapa/Modalidade e Período/ Ano/Série – 2017	221
RA: Vicente Pires	
3.3.26. Matrícula Inicial da Rede Particular, por Localização, segundo Etapa/Modalidade e Período/ Ano/Série – 2017	222

Gráfico 7 – Matrícula Inicial da Educação Infantil, da Rede Particular, no Distrito Federal em 2017	223
Gráfico 8 – Matrícula Inicial do Ensino Fundamental, da Rede Particular, no Distrito Federal em 2017	223
Gráfico 9 – Matrícula Inicial do Ensino Médio, da Rede Particular, no Distrito Federal em 2017	223
Gráfico 10 – Matrícula Inicial da Educação de Jovens e Adultos, da Rede Particular, no Distrito Federal em 2017	223

REDE PÚBLICA FEDERAL

3.4. Matrícula Inicial, por Localização, segundo Etapa/Ano/Série – 2017	224
---	-----

INSTITUIÇÃO EDUCACIONAL NÃO VINCULADA À SECRETARIA DE ESTADO DE EDUCAÇÃO

3.5. Matrícula Inicial, por Localização, segundo Etapa/Ano/Série – 2017	225
---	-----

4. MATRÍCULA INICIAL NA EDUCAÇÃO INFANTIL, POR PERÍODO E DEPENDÊNCIA ADMINISTRATIVA, SEGUNDO IDADE SIMPLES – 2017

REDE PÚBLICA ESTADUAL

4.1. Matrícula Inicial na Educação Infantil, por Período, segundo Idade Simples – 2017	227
--	-----

CRE: Plano Piloto

4.1.1. Matrícula Inicial na Educação Infantil da Rede Pública Estadual, por Período, segundo Idade Simples – 2017	228
---	-----

CRE: Gama

4.1.2. Matrícula Inicial na Educação Infantil da Rede Pública Estadual, por Período, segundo Idade Simples – 2017	228
---	-----

CRE: Taguatinga

4.1.3. Matrícula Inicial na Educação Infantil da Rede Pública Estadual, por Período, segundo Idade Simples – 2017	229
---	-----

CRE: Brazlândia

4.1.4. Matrícula Inicial na Educação Infantil da Rede Pública Estadual, por Período, segundo Idade Simples – 2017	229
---	-----

CRE: Sobradinho

4.1.5. Matrícula Inicial na Educação Infantil da Rede Pública Estadual, por Período, segundo Idade Simples – 2017	230
---	-----

CRE: Planaltina	
4.1.6. Matrícula Inicial na Educação Infantil da Rede Pública Estadual, por Período, segundo Idade Simples – 2017	230
CRE: Núcleo Bandeirante	
4.1.7. Matrícula Inicial na Educação Infantil da Rede Pública Estadual, por Período, segundo Idade Simples – 2017	231
CRE: Ceilândia	
4.1.8. Matrícula Inicial na Educação Infantil da Rede Pública Estadual, por Período, segundo Idade Simples – 2017	231
CRE: Guará	
4.1.9. Matrícula Inicial na Educação Infantil da Rede Pública Estadual, por Período, segundo Idade Simples – 2017	232
CRE: Samambaia	
4.1.10. Matrícula Inicial na Educação Infantil da Rede Pública Estadual, por Período, segundo Idade Simples – 2017	232
CRE: Santa Maria	
4.1.11. Matrícula Inicial na Educação Infantil da Rede Pública Estadual, por Período, segundo Idade Simples – 2017	233
CRE: Paranoá	
4.1.12. Matrícula Inicial na Educação Infantil da Rede Pública Estadual, por Período, segundo Idade Simples – 2017	233
CRE: São Sebastião	
4.1.13. Matrícula Inicial na Educação Infantil da Rede Pública Estadual, por Período, segundo Idade Simples – 2017	234
CRE: Recanto das Emas	
4.1.14. Matrícula Inicial na Educação Infantil da Rede Pública Estadual, por Período, segundo Idade Simples – 2017	234
DISTRITO FEDERAL	
4.2. Matrícula Inicial na Educação Infantil, por Período, segundo Dependência Administrativa e Idade Simples – 2017	235
RA: Brasília	
4.2.1. Matrícula Inicial na Educação Infantil, por Período, segundo Dependência Administrativa e Idade Simples – 2017	236
RA: Gama	
4.2.2. Matrícula Inicial na Educação Infantil, por Período, segundo Dependência Administrativa e Idade Simples – 2017	237

RA: Taguatinga	
4.2.3. Matrícula Inicial na Educação Infantil, por Período, segundo Dependência Administrativa e Idade Simples – 2017	237
RA: Brazlândia	
4.2.4. Matrícula Inicial na Educação Infantil, por Período, segundo Dependência Administrativa e Idade Simples – 2017	238
RA: Sobradinho	
4.2.5. Matrícula Inicial na Educação Infantil, por Período, segundo Dependência Administrativa e Idade Simples – 2017	238
RA: Planaltina	
4.2.6. Matrícula Inicial na Educação Infantil, por Período, segundo Dependência Administrativa e Idade Simples – 2017	239
RA: Paranoá	
4.2.7. Matrícula Inicial na Educação Infantil, por Período, segundo Dependência Administrativa e Idade Simples – 2017	239
RA: Núcleo Bandeirante	
4.2.8. Matrícula Inicial na Educação Infantil, por Período, segundo Dependência Administrativa e Idade Simples – 2017	240
RA: Ceilândia	
4.2.9. Matrícula Inicial na Educação Infantil, por Período, segundo Dependência Administrativa e Idade Simples – 2017	240
RA: Guará	
4.2.10. Matrícula Inicial na Educação Infantil, por Período, segundo Dependência Administrativa e Idade Simples – 2017	241
RA: Cruzeiro	
4.2.11. Matrícula Inicial na Educação Infantil, por Período, segundo Dependência Administrativa e Idade Simples – 2017	241
RA: Samambaia	
4.2.12. Matrícula Inicial na Educação Infantil, por Período, segundo Dependência Administrativa e Idade Simples – 2017	242
RA: Santa Maria	
4.2.13. Matrícula Inicial na Educação Infantil, por Período, segundo Dependência Administrativa e Idade Simples – 2017	242
RA: São Sebastião	
4.2.14. Matrícula Inicial na Educação Infantil, por Período, segundo Dependência Administrativa e Idade Simples – 2017	243
RA: Recanto das Emas	
4.2.15. Matrícula Inicial na Educação Infantil, por Período, segundo Dependência Administrativa e Idade Simples – 2017	243

RA: Lago Sul	
4.2.16. Matrícula Inicial na Educação Infantil, por Período, segundo Dependência Administrativa e Idade Simples – 2017	244
RA: Riacho Fundo	
4.2.17. Matrícula Inicial na Educação Infantil, por Período, segundo Dependência Administrativa e Idade Simples – 2017	244
RA: Lago Norte	
4.2.18. Matrícula Inicial na Educação Infantil, por Período, segundo Dependência Administrativa e Idade Simples – 2017	245
RA: Candangolândia	
4.2.19. Matrícula Inicial na Educação Infantil, por Período, segundo Dependência Administrativa e Idade Simples – 2017	245
RA: Águas Claras	
4.2.20. Matrícula Inicial na Educação Infantil, por Período, segundo Dependência Administrativa e Idade Simples – 2017	246
RA: Riacho Fundo II	
4.2.21. Matrícula Inicial na Educação Infantil, por Período, segundo Dependência Administrativa e Idade Simples – 2017	246
RA: Sudoeste/Octogonal	
4.2.22. Matrícula Inicial na Educação Infantil, por Período, segundo Dependência Administrativa e Idade Simples – 2017	247
RA: Varjão	
4.2.23. Matrícula Inicial na Educação Infantil, por Período, segundo Dependência Administrativa e Idade Simples – 2017	247
RA: Park Way	
4.2.24. Matrícula Inicial na Educação Infantil, por Período, segundo Dependência Administrativa e Idade Simples – 2017	248
RA: SCIA	
4.2.25. Matrícula Inicial na Educação Infantil, por Período, segundo Dependência Administrativa e Idade Simples – 2017	248
RA: Sobradinho II	
4.2.26. Matrícula Inicial na Educação Infantil, por Período, segundo Dependência Administrativa e Idade Simples – 2017	249
RA: Jardim Botânico	
4.2.27. Matrícula Inicial na Educação Infantil, por Período, segundo Dependência Administrativa e Idade Simples – 2017	249
RA: SIA	
4.2.28. Matrícula Inicial na Educação Infantil, por Período, segundo Dependência Administrativa e Idade Simples – 2017	250

RA: Vicente Pires

4.2.29. Matrícula Inicial na Educação Infantil, por Período, segundo Dependência Administrativa e Idade Simples – 2017	250
--	-----

RA: Fercal

4.2.30. Matrícula Inicial na Educação Infantil, por Período, segundo Dependência Administrativa e Idade Simples – 2017	251
--	-----

Gráfico 11 – Matrícula Inicial da Educação Infantil, por Idade Simples, da Rede Pública Estadual, no Distrito Federal em 2017	252
--	------------

Gráfico 12 – Matrícula Inicial da Educação Infantil, por Idade Simples, da Rede Particular Conveniada à Secretaria de Estado de Educação (SE), no Distrito Federal em 2017	252
---	------------

Gráfico 13 – Matrícula Inicial da Educação Infantil, por Idade Simples, da Rede Particular, no Distrito Federal em 2017	252
--	------------

Gráfico 14 – Matrícula Inicial da Educação Infantil, por Idade Simples, da Escola Não Vinculada à Secretaria de Estado de Educação (SE), no Distrito Federal em 2017	252
---	------------

5. MATRÍCULA INICIAL E TAXA DE ABSORÇÃO IDADE-ANO NO ENSINO FUNDAMENTAL, POR DEPENDÊNCIA ADMINISTRATIVA – 2017

REDE PÚBLICA ESTADUAL

5.1. Matrícula Inicial e Taxa de Distorção Idade-Ano no Ensino Fundamental – 2017.....	254
--	-----

CRE: Plano Piloto

5.1.1. Matrícula Inicial e Taxa de Distorção Idade-Ano no Ensino Fundamental, da Rede Pública Estadual – 2017	255
---	-----

CRE: Gama

5.1.2. Matrícula Inicial e Taxa de Distorção Idade-Ano no Ensino Fundamental, da Rede Pública Estadual – 2017	255
---	-----

CRE: Taguatinga

5.1.3. Matrícula Inicial e Taxa de Distorção Idade-Ano no Ensino Fundamental, da Rede Pública Estadual – 2017	256
---	-----

CRE: Brazlândia

5.1.4. Matrícula Inicial e Taxa de Distorção Idade-Ano no Ensino Fundamental, da Rede Pública Estadual – 2017	256
---	-----

CRE: Sobradinho

5.1.5. Matrícula Inicial e Taxa de Distorção Idade-Ano no Ensino Fundamental, da Rede Pública Estadual – 2017	257
---	-----

CRE: Planaltina	
5.1.6. Matrícula Inicial e Taxa de Distorção Idade-Ano no Ensino Fundamental, da Rede Pública Estadual – 2017	257
CRE: Núcleo Bandeirante	
5.1.7. Matrícula Inicial e Taxa de Distorção Idade-Ano no Ensino Fundamental, da Rede Pública Estadual – 2017	258
CRE: Ceilândia	
5.1.8. Matrícula Inicial e Taxa de Distorção Idade-Ano no Ensino Fundamental, da Rede Pública Estadual – 2017	258
CRE: Guará	
5.1.9. Matrícula Inicial e Taxa de Distorção Idade-Ano no Ensino Fundamental, da Rede Pública Estadual – 2017	259
CRE: Samambaia	
5.1.10. Matrícula Inicial e Taxa de Distorção Idade-Ano no Ensino Fundamental, da Rede Pública Estadual – 2017	259
CRE: Santa Maria	
5.1.11. Matrícula Inicial e Taxa de Distorção Idade-Ano no Ensino Fundamental, da Rede Pública Estadual – 2017	260
CRE: Paranoá	
5.1.12. Matrícula Inicial e Taxa de Distorção Idade-Ano no Ensino Fundamental, da Rede Pública Estadual – 2017	260
CRE: São Sebastião	
5.1.13. Matrícula Inicial e Taxa de Distorção Idade-Ano no Ensino Fundamental, da Rede Pública Estadual – 2017	261
CRE: Recanto das Emas	
5.1.14. Matrícula Inicial e Taxa de Distorção Idade-Ano no Ensino Fundamental, da Rede Pública Estadual – 2017	261
DISTRITO FEDERAL	
5.2. Matrícula Inicial e Taxa de Distorção Idade-Ano no Ensino Fundamental, segundo Dependência Administrativa – 2017	262
RA: Brasília	
5.2.1. Matrícula Inicial e Taxa de Distorção Idade-Ano no Ensino Fundamental, segundo Dependência Administrativa – 2017	263
RA: Gama	
5.2.2. Matrícula Inicial e Taxa de Distorção Idade-Ano no Ensino Fundamental, segundo Dependência Administrativa – 2017	264

RA: Taguatinga	
5.2.3. Matrícula Inicial e Taxa de Distorção Idade-Ano no Ensino Fundamental, segundo Dependência Administrativa – 2017	264
RA: Brazlândia	
5.2.4. Matrícula Inicial e Taxa de Distorção Idade-Ano no Ensino Fundamental, segundo Dependência Administrativa – 2017	265
RA: Sobradinho	
5.2.5. Matrícula Inicial e Taxa de Distorção Idade-Ano no Ensino Fundamental, segundo Dependência Administrativa – 2017	265
RA: Planaltina	
5.2.6. Matrícula Inicial e Taxa de Distorção Idade-Ano no Ensino Fundamental, segundo Dependência Administrativa – 2017	266
RA: Paranoá	
5.2.7. Matrícula Inicial e Taxa de Distorção Idade-Ano no Ensino Fundamental, segundo Dependência Administrativa – 2017	266
RA: Núcleo Bandeirante	
5.2.8. Matrícula Inicial e Taxa de Distorção Idade-Ano no Ensino Fundamental, segundo Dependência Administrativa – 2017	267
RA: Ceilândia	
5.2.9. Matrícula Inicial e Taxa de Distorção Idade-Ano no Ensino Fundamental, segundo Dependência Administrativa – 2017	267
RA: Guará	
5.2.10. Matrícula Inicial e Taxa de Distorção Idade-Ano no Ensino Fundamental, segundo Dependência Administrativa – 2017	268
RA: Cruzeiro	
5.2.11. Matrícula Inicial e Taxa de Distorção Idade-Ano no Ensino Fundamental, segundo Dependência Administrativa – 2017	268
RA: Samambaia	
5.2.12. Matrícula Inicial e Taxa de Distorção Idade-Ano no Ensino Fundamental, segundo Dependência Administrativa – 2017	269
RA: Santa Maria	
5.2.13. Matrícula Inicial e Taxa de Distorção Idade-Ano no Ensino Fundamental, segundo Dependência Administrativa – 2017	269
RA: São Sebastião	
5.2.14. Matrícula Inicial e Taxa de Distorção Idade-Ano no Ensino Fundamental, segundo Dependência Administrativa – 2017	270
RA: Recanto das Emas	
5.2.15. Matrícula Inicial e Taxa de Distorção Idade-Ano no Ensino Fundamental, segundo Dependência Administrativa – 2017	270

RA: Lago Sul	
5.2.16. Matrícula Inicial e Taxa de Distorção Idade-Ano no Ensino Fundamental, segundo Dependência Administrativa – 2017	271
RA: Riacho Fundo	
5.2.17. Matrícula Inicial e Taxa de Distorção Idade-Ano no Ensino Fundamental, segundo Dependência Administrativa – 2017	271
RA: Lago Norte	
5.2.18. Matrícula Inicial e Taxa de Distorção Idade-Ano no Ensino Fundamental, segundo Dependência Administrativa – 2017	272
RA: Candangolândia	
5.2.19. Matrícula Inicial e Taxa de Distorção Idade-Ano no Ensino Fundamental, segundo Dependência Administrativa – 2017	272
RA: Águas Claras	
5.2.20. Matrícula Inicial e Taxa de Distorção Idade-Ano no Ensino Fundamental, segundo Dependência Administrativa – 2017	273
RA: Riacho Fundo II	
5.2.21. Matrícula Inicial e Taxa de Distorção Idade-Ano no Ensino Fundamental, segundo Dependência Administrativa – 2017	273
RA: Sudoeste/Octogonal	
5.2.22. Matrícula Inicial e Taxa de Distorção Idade-Ano no Ensino Fundamental, segundo Dependência Administrativa – 2017	274
RA: Varjão	
5.2.23. Matrícula Inicial e Taxa de Distorção Idade-Ano no Ensino Fundamental, segundo Dependência Administrativa – 2017	274
RA: Park Way	
5.2.24. Matrícula Inicial e Taxa de Distorção Idade-Ano no Ensino Fundamental, segundo Dependência Administrativa – 2017	275
RA: SCIA	
5.2.25. Matrícula Inicial e Taxa de Distorção Idade-Ano no Ensino Fundamental, segundo Dependência Administrativa – 2017	275
RA: Sobradinho II	
5.2.26. Matrícula Inicial e Taxa de Distorção Idade-Ano no Ensino Fundamental, segundo Dependência Administrativa – 2017	276
RA: Jardim Botânico	
5.2.27. Matrícula Inicial e Taxa de Distorção Idade-Ano no Ensino Fundamental, segundo Dependência Administrativa – 2017	276
RA: Itapoã	
5.2.28. Matrícula Inicial e Taxa de Distorção Idade-Ano no Ensino Fundamental, segundo Dependência Administrativa – 2017	277

RA: SIA

5.2.29. Matrícula Inicial e Taxa de Distorção Idade-Ano no Ensino Fundamental, segundo Dependência Administrativa – 2017	277
--	-----

RA: Vicente Pires

5.2.30. Matrícula Inicial e Taxa de Distorção Idade-Ano no Ensino Fundamental, segundo Dependência Administrativa – 2017	278
--	-----

RA: Fercal

5.2.31. Matrícula Inicial e Taxa de Distorção Idade-Ano no Ensino Fundamental, segundo Dependência Administrativa – 2017	278
--	-----

Gráfico 15 – Matrícula Inicial do Ensino Fundamental, por Idade Simples, da Rede Pública Estadual, no Distrito Federal em 2017	279
---	------------

Gráfico 16 – Matrícula Inicial do Ensino Fundamental, por Idade Simples, da Rede Particular, no Distrito Federal em 2017	279
---	------------

Gráfico 17 – Matrícula Inicial do Ensino Fundamental, por Idade Simples, da Rede Pública Federal, no Distrito Federal em 2017	279
--	------------

Gráfico 18 – Matrícula Inicial do Ensino Fundamental, por Idade Simples, da Escola Não Vinculada à Secretaria de Estado de Educação (SE), no Distrito Federal em 2017	279
--	------------

6. MATRÍCULA INICIAL E TAXA DE DISTORÇÃO IDADE-SÉRIE NO ENSINO MÉDIO E MÉDIO INTEGRADO, POR DEPENDÊNCIA ADMINISTRATIVA – 2017

REDE PÚBLICA ESTADUAL

6.1. Matrícula Inicial e Taxa de Distorção Idade-Série no Ensino Médio – 2017	281
---	-----

CRE: Plano Piloto

6.1.1. Matrícula Inicial e Taxa de Distorção Idade-Série no Ensino Médio da Rede Pública Estadual – 2017	282
--	-----

CRE: Gama

6.1.2. Matrícula Inicial e Taxa de Distorção Idade-Série no Ensino Médio, da Rede Pública Estadual – 2017	282
---	-----

CRE: Taguatinga

6.1.3. Matrícula Inicial e Taxa de Distorção Idade-Série no Ensino Médio, da Rede Pública Estadual – 2017	282
---	-----

CRE: Brazlândia

6.1.4. Matrícula Inicial e Taxa de Distorção Idade-Série no Ensino Médio, da Rede Pública Estadual – 2017	283
---	-----

CRE: Sobradinho	
6.1.5. Matrícula Inicial e Taxa de Distorção Idade-Série no Ensino Médio, da Rede Pública Estadual – 2017	283
CRE: Planaltina	
6.1.6. Matrícula Inicial e Taxa de Distorção Idade-Série no Ensino Médio, da Rede Pública Estadual – 2017	283
CRE: Núcleo Bandeirante	
6.1.7. Matrícula Inicial e Taxa de Distorção Idade-Série no Ensino Médio, da Rede Pública Estadual – 2017	284
CRE: Ceilândia	
6.1.8. Matrícula Inicial e Taxa de Distorção Idade-Série no Ensino Médio, da Rede Pública Estadual – 2017	284
CRE: Guará	
6.1.9. Matrícula Inicial e Taxa de Distorção Idade-Série no Ensino Médio, da Rede Pública Estadual – 2017	284
CRE: Samambaia	
6.1.10. Matrícula Inicial e Taxa de Distorção Idade-Série no Ensino Médio, da Rede Pública Estadual – 2017	285
CRE: Santa Maria	
6.1.11. Matrícula Inicial e Taxa de Distorção Idade-Série no Ensino Médio, da Rede Pública Estadual – 2017	285
CRE: Paranoá	
6.1.12. Matrícula Inicial e Taxa de Distorção Idade-Série no Ensino Médio, da Rede Pública Estadual – 2017	285
CRE: São Sebastião	
6.1.13. Matrícula Inicial e Taxa de Distorção Idade-Série no Ensino Médio, da Rede Pública Estadual – 2017	286
CRE: Recanto das Emas	
6.1.14. Matrícula Inicial e Taxa de Distorção Idade-Série no Ensino Médio, da Rede Pública Estadual – 2017	286
DISTRITO FEDERAL	
6.2. Matrícula Inicial e Taxa de Distorção Idade-Série no Ensino Médio, segundo Dependência Administrativa – 2017	287
RA: Brasília	
6.2.1. Matrícula Inicial e Taxa de Distorção Idade-Série no Ensino Médio, segundo Dependência Administrativa – 2017	288

RA: Gama	
6.2.2. Matrícula Inicial e Taxa de Distorção Idade-Série no Ensino Médio, segundo Dependência Administrativa – 2017	289
RA: Taguatinga	
6.2.3. Matrícula Inicial e Taxa de Distorção Idade-Série no Ensino Médio, segundo Dependência Administrativa – 2017	289
RA: Brazlândia	
6.2.4. Matrícula Inicial e Taxa de Distorção Idade-Série no Ensino Médio, segundo Dependência Administrativa – 2017	290
RA: Sobradinho	
6.2.5. Matrícula Inicial e Taxa de Distorção Idade-Série no Ensino Médio, segundo Dependência Administrativa – 2017	290
RA: Planaltina	
6.2.6. Matrícula Inicial e Taxa de Distorção Idade-Série no Ensino Médio, segundo Dependência Administrativa – 2017	291
RA: Paranoá	
6.2.7. Matrícula Inicial e Taxa de Distorção Idade-Série no Ensino Médio, segundo Dependência Administrativa – 2017	291
RA: Núcleo Bandeirante	
6.2.8. Matrícula Inicial e Taxa de Distorção Idade-Série no Ensino Médio, segundo Dependência Administrativa – 2017	292
RA: Ceilândia	
6.2.9. Matrícula Inicial e Taxa de Distorção Idade-Série no Ensino Médio, segundo Dependência Administrativa – 2017	292
RA: Guará	
6.2.10. Matrícula Inicial e Taxa de Distorção Idade-Série no Ensino Médio, segundo Dependência Administrativa – 2017	293
RA: Cruzeiro	
6.2.11. Matrícula Inicial e Taxa de Distorção Idade-Série no Ensino Médio, segundo Dependência Administrativa – 2017	293
RA: Samambaia	
6.2.12. Matrícula Inicial e Taxa de Distorção Idade-Série no Ensino Médio, segundo Dependência Administrativa – 2017	294
RA: Santa Maria	
6.2.13. Matrícula Inicial e Taxa de Distorção Idade-Série no Ensino Médio, segundo Dependência Administrativa – 2017	294
RA: São Sebastião	
6.2.14. Matrícula Inicial e Taxa de Distorção Idade-Série no Ensino Médio, segundo Dependência Administrativa – 2017	295

RA: Recanto das Emas	
6.2.15. Matrícula Inicial e Taxa de Distorção Idade-Série no Ensino Médio, segundo Dependência Administrativa – 2017	295
RA: Lago Sul	
6.2.16. Matrícula Inicial e Taxa de Distorção Idade-Série no Ensino Médio, segundo Dependência Administrativa – 2017	296
RA: Riacho Fundo	
6.2.17. Matrícula Inicial e Taxa de Distorção Idade-Série no Ensino Médio, segundo Dependência Administrativa – 2017	296
RA: Lago Norte	
6.2.18. Matrícula Inicial e Taxa de Distorção Idade-Série no Ensino Médio, segundo Dependência Administrativa – 2017	297
RA: Candangolândia	
6.2.19. Matrícula Inicial e Taxa de Distorção Idade-Série no Ensino Médio, segundo Dependência Administrativa – 2017	297
RA: Águas Claras	
6.2.20. Matrícula Inicial e Taxa de Distorção Idade-Série no Ensino Médio, segundo Dependência Administrativa – 2017	298
RA: Riacho Fundo II	
6.2.21. Matrícula Inicial e Taxa de Distorção Idade-Série no Ensino Médio, segundo Dependência Administrativa – 2017	298
RA: Sudoeste/Octogonal	
6.2.22. Matrícula Inicial e Taxa de Distorção Idade-Série no Ensino Médio, segundo Dependência Administrativa – 2017	298
RA: SCIA	
6.2.23. Matrícula Inicial e Taxa de Distorção Idade-Série no Ensino Médio, segundo Dependência Administrativa – 2017	299
RA: Sobradinho II	
6.2.24. Matrícula Inicial e Taxa de Distorção Idade-Série no Ensino Médio, segundo Dependência Administrativa – 2017	299
RA: Vicente Pires	
6.2.25. Matrícula Inicial e Taxa de Distorção Idade-Série no Ensino Médio, segundo Dependência Administrativa – 2017	300
RA: Fercal	
6.2.26. Matrícula Inicial e Taxa de Distorção Idade-Série no Ensino Médio, segundo Dependência Administrativa – 2017	300
Gráfico 19 – Matrícula Inicial do Ensino Médio, por Idade Simples, da Rede Pública Estadual, no Distrito Federal em 2017	301

Gráfico 20 – Matrícula Inicial do Ensino Médio , por Idade Simples, da Rede Particular, no Distrito Federal em 2017	301
Gráfico 21 – Matrícula Inicial do Ensino Médio, por Idade Simples, da Rede Pública Federal, no Distrito Federal em 2017	301
Gráfico 22 – Matrícula Inicial do Ensino Médio, por Idade Simples, da Escola Não Vinculada à Secretaria de Estado de Educação (SE), no Distrito Federal em 2017	301

7. MATRÍCULA INICIAL NA EDUCAÇÃO ESPECIAL, POR TIPO DE NECESSIDADE EDUCACIONAL ESPECIAL, SEGUNDO DEPENDÊNCIA ADMINISTRATIVA – 2017

EDUCAÇÃO ESPECIAL DA REDE PÚBLICA ESTADUAL

7.1. Matrícula Inicial em Instituição Educacional Exclusivamente Especializada, por Tipo de Necessidade Educacional Especial, segundo Coordenação Regional de Ensino – 2017	303
7.2. Matrícula Inicial em Classe Especial, por Tipo de Necessidade Educacional Especial, segundo Coordenação Regional de Ensino – 2017	304
7.3. Matrícula Inicial em Classe Comum, por Tipo de Necessidade Educacional Especial, segundo Coordenação Regional de Ensino – 2017	305
7.4. Matrícula Inicial em Instituição Educacional Exclusivamente Especializada, por Tipo de Necessidade Educacional Especial, segundo Região Administrativa – 2017	306
7.5. Matrícula Inicial em Classe Especial, por Tipo de Necessidade Educacional Especial, segundo Região Administrativa – 2017	307
7.6. Matrícula Inicial em Classe Comum, por Tipo de Necessidade Educacional Especial, segundo Região Administrativa – 2017	308

EDUCAÇÃO ESPECIAL DA REDE PARTICULAR CONVENIADA À SECRETARIA DE ESTADO DE EDUCAÇÃO

7.7. Matrícula Inicial em Instituição Educacional Exclusivamente Especializada, por Tipo de Necessidade Educacional Especial, segundo Região Administrativa – 2017	309
7.8. Matrícula Inicial em Classe Comum, por Tipo de Necessidade Educacional Especial, segundo Região Administrativa – 2017	309

EDUCAÇÃO ESPECIAL DA REDE PARTICULAR

7.9. Matrícula Inicial em Classe Comum, por Tipo de Necessidade Educacional Especial, segundo Região Administrativa – 2017	310
--	-----

8. MATRÍCULA INICIAL NA EDUCAÇÃO ESPECIAL, POR ETAPA/MODALIDADE, SEGUNDO DEPENDÊNCIA ADMINISTRATIVA – 2017

EDUCAÇÃO ESPECIAL DA REDE PÚBLICA ESTADUAL

8.1. Matrícula Inicial em Instituição Educacional Exclusivamente Especializada, por Etapa/Modalidade, segundo Coordenação Regional de Ensino – 2017	312
---	-----

8.2. Matrícula Inicial em Classe Especial, por Etapa/Modalidade, segundo Coordenação Regional de Ensino – 2017	313
8.3. Matrícula Inicial em Classe Comum, por Etapa/Modalidade, segundo Coordenação Regional de Ensino – 2017	314
8.4. Matrícula Inicial em Instituição Educacional Exclusivamente Especializada, por Etapa/Modalidade, segundo Região Administrativa – 2017	315
8.5. Matrícula Inicial em Classe Especial, por Etapa/Modalidade, segundo Região Administrativa – 2017	316
8.6. Matrícula Inicial em Classe Comum, por Etapa/Modalidade, segundo Região Administrativa – 2017	317

EDUCAÇÃO ESPECIAL DA REDE PARTICULAR CONVENIADA À SECRETARIA DE ESTADO DE EDUCAÇÃO

8.7. Matrícula Inicial em Instituição Educacional Exclusivamente Especializada, por Etapa/Modalidade, segundo Região Administrativa – 2017	318
8.8. Matrícula Inicial em Classe Comum, por Etapa/Modalidade, segundo Região Administrativa – 2017	318

EDUCAÇÃO ESPECIAL DA REDE PARTICULAR

8.9. Matrícula Inicial em Classe Comum, por Etapa/Modalidade, segundo Região Administrativa – 2017	319
--	-----

9. MATRÍCULA INICIAL NA EDUCAÇÃO ESPECIAL, POR TIPO DE NECESSIDADE EDUCACIONAL ESPECIAL, SEGUNDO FAIXA ETÁRIA E DEPENDÊNCIA ADMINISTRATIVA – 2017

EDUCAÇÃO ESPECIAL DA REDE PÚBLICA ESTADUAL

9.1. Matrícula Inicial em Instituição Educacional Exclusivamente Especializada, por Necessidade Educacional Especial, segundo Faixa Etária – 2017	321
---	-----

CRE: Plano Piloto

9.1.1. Matrícula Inicial em Instituição Educacional Exclusivamente Especializada, da Rede Pública Estadual, por Necessidade Educacional Especial, segundo Faixa Etária – 2017	322
---	-----

CRE: Gama

9.1.2. Matrícula Inicial em Instituição Educacional Exclusivamente Especializada, da Rede Pública Estadual, por Necessidade Educacional Especial, segundo Faixa Etária – 2017	322
---	-----

CRE: Taguatinga

9.1.3. Matrícula Inicial em Instituição Educacional Exclusivamente Especializada, da Rede Pública Estadual, por Necessidade Educacional Especial, segundo Faixa Etária – 2017	322
---	-----

CRE: Brazlândia

9.1.4. Matrícula Inicial em Instituição Educacional Exclusivamente Especializada, da Rede Pública Estadual, por Necessidade Educacional Especial, segundo Faixa Etária – 2017	323
---	-----

CRE: Sobradinho

9.1.5. Matrícula Inicial em Instituição Educacional Exclusivamente Especializada, da Rede Pública Estadual, por Necessidade Educacional Especial, segundo Faixa Etária – 2017	323
---	-----

CRE: Planaltina	
9.1.6. Matrícula Inicial em Instituição Educacional Exclusivamente Especializada, da Rede Pública Estadual, por Necessidade Educacional Especial, segundo Faixa Etária – 2017	323
CRE: Ceilândia	
9.1.7. Matrícula Inicial em Instituição Educacional Exclusivamente Especializada, da Rede Pública Estadual, por Necessidade Educacional Especial, segundo Faixa Etária – 2017	324
CRE: Guará	
9.1.8. Matrícula Inicial em Instituição Educacional Exclusivamente Especializada, da Rede Pública Estadual, por Necessidade Educacional Especial, segundo Faixa Etária – 2017	324
CRE: Samambaia	
9.1.9. Matrícula Inicial em Instituição Educacional Exclusivamente Especializada, da Rede Pública Estadual, por Necessidade Educacional Especial, segundo Faixa Etária – 2017	324
CRE: Santa Maria	
9.1.10. Matrícula Inicial em Instituição Educacional Exclusivamente Especializada, da Rede Pública Estadual, por Necessidade Educacional Especial, segundo Faixa Etária – 2017	325
RA: Brasília	
9.1.11. Matrícula Inicial em Instituição Educacional Exclusivamente Especializada, da Rede Pública Estadual, por Necessidade Educacional Especial, segundo Faixa Etária – 2017	326
RA: Gama	
9.1.12. Matrícula Inicial em Instituição Educacional Exclusivamente Especializada, da Rede Pública Estadual, por Necessidade Educacional Especial, segundo Faixa Etária – 2017	326
RA: Taguatinga	
9.1.13. Matrícula Inicial em Instituição Educacional Exclusivamente Especializada, da Rede Pública Estadual, por Necessidade Educacional Especial, segundo Faixa Etária – 2017	326
RA: Brazlândia	
9.1.14. Matrícula Inicial em Instituição Educacional Exclusivamente Especializada, da Rede Pública Estadual, por Necessidade Educacional Especial, segundo Faixa Etária – 2017	327
RA: Sobradinho	
9.1.15. Matrícula Inicial em Instituição Educacional Exclusivamente Especializada, da Rede Pública Estadual, por Necessidade Educacional Especial, segundo Faixa Etária – 2017	327
RA: Planaltina	
9.1.16. Matrícula Inicial em Instituição Educacional Exclusivamente Especializada, da Rede Pública Estadual, por Necessidade Educacional Especial, segundo Faixa Etária – 2017	327
RA: Ceilândia	
9.1.17. Matrícula Inicial em Instituição Educacional Exclusivamente Especializada, da Rede Pública Estadual, por Necessidade Educacional Especial, segundo Faixa Etária – 2017	328
RA: Guará	
9.1.18. Matrícula Inicial em Instituição Educacional Exclusivamente Especializada, da Rede Pública Estadual, por Necessidade Educacional Especial, segundo Faixa Etária – 2017	328

RA: Samambaia

9.1.19. Matrícula Inicial em Instituição Educacional Exclusivamente Especializada, da Rede Pública Estadual, por Necessidade Educacional Especial, segundo Faixa Etária – 2017	328
--	-----

RA: Santa Maria

9.1.20. Matrícula Inicial em Instituição Educacional Exclusivamente Especializada, da Rede Pública Estadual, por Necessidade Educacional Especial, segundo Faixa Etária – 2017	329
--	-----

EDUCAÇÃO ESPECIAL DA REDE PÚBLICA ESTADUAL

9.2. Matrícula Inicial em Classe Especial da Rede Pública Estadual, por Etapa/Modalidade, segundo Faixa Etária – 2017	330
---	-----

CRE: Plano Piloto

9.2.1. Matrícula Inicial em Classe Especial, da Rede Pública Estadual, por Etapa/Modalidade, segundo Faixa Etária – 2017	331
--	-----

CRE: Gama

9.2.2. Matrícula Inicial em Classe Especial, da Rede Pública Estadual, por Etapa/Modalidade, segundo Faixa Etária – 2017	331
--	-----

CRE: Taguatinga

9.2.3. Matrícula Inicial em Classe Especial, da Rede Pública Estadual, por Etapa/Modalidade, segundo Faixa Etária – 2017	331
--	-----

CRE: Brazlândia

9.2.4. Matrícula Inicial em Classe Especial, da Rede Pública Estadual, por Etapa/Modalidade, segundo Faixa Etária – 2017	332
--	-----

CRE: Sobradinho

9.2.5. Matrícula Inicial em Classe Especial, da Rede Pública Estadual, por Etapa/Modalidade, segundo Faixa Etária – 2017	332
--	-----

CRE: Planaltina

9.2.6. Matrícula Inicial em Classe Especial, da Rede Pública Estadual, por Etapa/Modalidade, segundo Faixa Etária – 2017	332
--	-----

CRE: Núcleo Bandeirante

9.2.7. Matrícula Inicial em Classe Especial, da Rede Pública Estadual, por Etapa/Modalidade, segundo Faixa Etária – 2017	333
--	-----

CRE: Ceilândia

9.2.8. Matrícula Inicial em Classe Especial, da Rede Pública Estadual, por Etapa/Modalidade, segundo Faixa Etária – 2017	333
--	-----

CRE: Guará

9.2.9. Matrícula Inicial em Classe Especial, da Rede Pública Estadual, por Etapa/Modalidade, segundo Faixa Etária – 2017	333
--	-----

CRE: Samambaia	
9.2.10. Matrícula Inicial em Classe Especial, da Rede Pública Estadual, por Etapa/Modalidade, segundo Faixa Etária – 2017	334
CRE: Santa Maria	
9.2.11. Matrícula Inicial em Classe Especial, da Rede Pública Estadual, por Etapa/Modalidade, segundo Faixa Etária – 2017	334
CRE: Paranoá	
9.2.12. Matrícula Inicial em Classe Especial, da Rede Pública Estadual, por Etapa/Modalidade, segundo Faixa Etária – 2017	334
CRE: São Sebastião	
9.2.13. Matrícula Inicial em Classe Especial, da Rede Pública Estadual, por Etapa/Modalidade, segundo Faixa Etária – 2017	335
CRE: Recanto das Emas	
9.2.14. Matrícula Inicial em Classe Especial, da Rede Pública Estadual, por Etapa/Modalidade, segundo Faixa Etária – 2017	335
RA: Brasília	
9.2.15. Matrícula Inicial em Classe Especial, da Rede Pública Estadual, por Etapa/Modalidade, segundo Faixa Etária – 2017	336
RA: Gama	
9.2.16. Matrícula Inicial em Classe Especial, da Rede Pública Estadual, por Etapa/Modalidade, segundo Faixa Etária – 2017	336
RA: Taguatinga	
9.2.17. Matrícula Inicial em Classe Especial, da Rede Pública Estadual, por Etapa/Modalidade, segundo Faixa Etária – 2017	336
RA: Brazlândia	
9.2.18. Matrícula Inicial em Classe Especial, da Rede Pública Estadual, por Etapa/Modalidade, segundo Faixa Etária – 2017	337
RA: Sobradinho	
9.2.19. Matrícula Inicial em Classe Especial, da Rede Pública Estadual, por Etapa/Modalidade, segundo Faixa Etária – 2017	337
RA: Planaltina	
9.2.20. Matrícula Inicial em Classe Especial, da Rede Pública Estadual, por Etapa/Modalidade, segundo Faixa Etária – 2017	337
RA: Paranoá	
9.2.21. Matrícula Inicial em Classe Especial, da Rede Pública Estadual, por Etapa/Modalidade, segundo Faixa Etária – 2017	338
RA: Núcleo Bandeirante	
9.2.22. Matrícula Inicial em Classe Especial, da Rede Pública Estadual, por Etapa/Modalidade, segundo Faixa Etária – 2017	338

RA: Ceilândia	
9.2.23. Matrícula Inicial em Classe Especial, da Rede Pública Estadual, por Etapa/Modalidade, segundo Faixa Etária – 2017	338
RA: Guará	
9.2.24. Matrícula Inicial em Classe Especial, da Rede Pública Estadual, por Etapa/Modalidade, segundo Faixa Etária – 2017	339
RA: Cruzeiro	
9.2.25. Matrícula Inicial em Classe Especial, da Rede Pública Estadual, por Etapa/Modalidade, segundo Faixa Etária – 2017	339
RA: Samambaia	
9.2.26. Matrícula Inicial em Classe Especial, da Rede Pública Estadual, por Etapa/Modalidade, segundo Faixa Etária – 2017	339
RA: Santa Maria	
9.2.27. Matrícula Inicial em Classe Especial, da Rede Pública Estadual, por Etapa/Modalidade, segundo Faixa Etária – 2017	340
RA: São Sebastião	
9.2.28. Matrícula Inicial em Classe Especial, da Rede Pública Estadual, por Etapa/Modalidade, segundo Faixa Etária – 2017	340
RA: Recanto das Emas	
9.2.29. Matrícula Inicial em Classe Especial, da Rede Pública Estadual, por Etapa/Modalidade, segundo Faixa Etária – 2017	340
RA: Lago Sul	
9.2.30. Matrícula Inicial em Classe Especial, da Rede Pública Estadual, por Etapa/Modalidade, segundo Faixa Etária – 2017	341
RA: Riacho Fundo	
9.2.31. Matrícula Inicial em Classe Especial, da Rede Pública Estadual, por Etapa/Modalidade, segundo Faixa Etária – 2017	341
RA: Candangolândia	
9.2.32. Matrícula Inicial em Classe Especial, da Rede Pública Estadual, por Etapa/Modalidade, segundo Faixa Etária – 2017	341
RA: Águas Claras	
9.2.33. Matrícula Inicial em Classe Especial, da Rede Pública Estadual, por Etapa/Modalidade, segundo Faixa Etária – 2017	342
RA: Riacho Fundo II	
9.2.34. Matrícula Inicial em Classe Especial, da Rede Pública Estadual, por Etapa/Modalidade, segundo Faixa Etária – 2017	342
RA: Sudoeste/Octogonal	
9.2.35. Matrícula Inicial em Classe Especial, da Rede Pública Estadual, por Etapa/Modalidade, segundo Faixa Etária – 2017	342

RA: Park Way	
9.2.36. Matrícula Inicial em Classe Especial, da Rede Pública Estadual, por Etapa/Modalidade, segundo Faixa Etária – 2017	343
RA: SCIA	
9.2.37. Matrícula Inicial em Classe Especial, da Rede Pública Estadual, por Etapa/Modalidade, segundo Faixa Etária – 2017	343
RA: Sobradinho II	
9.2.38. Matrícula Inicial em Classe Especial, da Rede Pública Estadual, por Etapa/Modalidade, segundo Faixa Etária – 2017	343
RA: Fercal	
9.2.39. Matrícula Inicial em Classe Especial, da Rede Pública Estadual, por Etapa/Modalidade, segundo Faixa Etária – 2017	344

EDUCAÇÃO ESPECIAL DA REDE PARTICULAR CONVENIADA À SECRETARIA DE ESTADO DE EDUCAÇÃO

9.3. Matrícula Inicial em Instituição Educacional Exclusivamente Especializada, por Necessidade Educacional Especial, segundo Faixa Etária– 2017	345
RA: Brasília	
9.3.1. Matrícula Inicial em Instituição Educacional Exclusivamente Especializada, da Rede Particular Conveniada à Secretaria de Estado de Educação, por Necessidade Educacional Especial, segundo Faixa Etária– 2017	346
RA: Ceilândia	
9.3.2. Matrícula Inicial em Instituição Educacional Exclusivamente Especializada, da Rede Particular Conveniada à Secretaria de Estado de Educação, por Necessidade Educacional Especial, segundo Faixa Etária– 2017	346

EDUCAÇÃO ESPECIAL DA REDE PÚBLICA ESTADUAL

9.4. Matrícula Inicial em Classe Especial, por Faixa Etária, segundo Coordenação Regional de Ensino – 2017.	347
9.5. Matrícula Inicial em Classe Especial, por Faixa Etária, segundo Região Administrativa – 2017	347

EDUCAÇÃO ESPECIAL DA REDE PARTICULAR

9.6. Matrícula Inicial em Classe Comum, por Faixa Etária, segundo Região Administrativa – 2017	348
--	-----

Gráfico 23 – Matrícula Inicial das Escolas Exclusivamente Especializadas, Classes Especiais e da Classe Comum, por Tipo de Necessidade Educacional Especial, da Rede Pública Estadual, no Distrito Federal em 2017	349
---	------------

Gráfico 24 – Matrícula Inicial das Escolas Exclusivamente Especializadas e da Classe Comum, por Tipo de Necessidade Educacional Especial, da Rede Particular Conveniada à Secretaria de Estado de Educação (SE), no Distrito Federal em 2017	349
---	------------

Gráfico 25 – Matrícula Inicial das Classe Especial e da Classe Comum, por Tipo de Necessidade Educacional Especial, da Rede Particular, no Distrito Federal em 2017	349
--	------------

10. MATRÍCULA INICIAL DO DISTRITO FEDERAL, POR ETAPA/MODALIDADE, SEGUNDO DEPENDÊNCIA ADMINISTRATIVA E SEXO – 2017

TOTAL DO DISTRITO FEDERAL

10.1. Matrícula Inicial do Distrito Federal, por Etapa/Modalidade, segundo Dependência Administrativa e Sexo – 2017	351
---	-----

11. NÚMERO DE TURMAS DO DISTRITO FEDERAL, POR ETAPA/MODALIDADE E LOCALIZAÇÃO, SEGUNDO DEPENDÊNCIA ADMINISTRATIVA - 2017

REDE PÚBLICA ESTADUAL

11.1. Número de Turmas, por Etapa/Modalidade e Localização, segundo Coordenação Regional de Ensino – 2017	353
11.2. Número de Turmas, por Etapa/Modalidade e Localização, segundo Região Administrativa – 2017	354

REDE PARTICULAR CONVENIADA À SECRETARIA DE ESTADO DE EDUCAÇÃO

11.3. Número de Turmas, por Etapa, segundo Região Administrativa – 2017	3575
---	------

REDE PARTICULAR

11.4. Número de Turmas, por Etapa/Modalidade e Localização, segundo Região Administrativa – 2017	356
--	-----

12. NÚMERO DE INSTITUIÇÕES EDUCACIONAIS DO DISTRITO FEDERAL, POR LOCALIZAÇÃO, SEGUNDO DEPENDÊNCIA ADMINISTRATIVA – 2017

DISTRITO FEDERAL

12.1. Número de Instituições Educacionais, por Dependência Administrativa e Localização, segundo Região Administrativa – 2017	358
---	-----

REDE PÚBLICA ESTADUAL E REDE PARTICULAR CONVENIADA À SECRETARIA DE ESTADO DE EDUCAÇÃO

12.2. Número de Instituições Educacionais, por Dependência Administrativa e Localização, segundo Coordenação Regional de Ensino – 2017	359
--	-----

13. NÚMERO DE SALAS DE AULA DO DISTRITO FEDERAL, POR DEPENDÊNCIA ADMINISTRATIVA E LOCALIZAÇÃO - 2017

REDE PÚBLICA ESTADUAL

13.1. Número de Salas de Aula, por Localização, segundo Coordenação Regional de Ensino - 2017	361
13.2. Número de Salas de Aula, por Localização, segundo Região Administrativa - 2017	361

REDE PÚBLICA FEDERAL E INSTITUIÇÕES EDUCACIONAIS NÃO VINCULADAS À SECRETARIA DE ESTADO DE EDUCAÇÃO

13.3. Número de Salas de Aula, por Localização - 2017	361
---	-----

REDE PARTICULAR E REDE PARTICULAR CONVENIADA À SECRETARIA DE ESTADO DE EDUCAÇÃO

13.4. Número de Salas de Aula, por Localização, segundo Região Administrativa - 2017	362
--	-----

**MATRÍCULA INICIAL DO DISTRITO
FEDERAL, POR DEPENDÊNCIA
ADMINISTRATIVA E ETAPA/
MODALIDADE, SEGUNDO REGIÃO
ADMINISTRATIVA**

2017

1

TOTAL

1.1. MATRÍCULA INICIAL DO DISTRITO FEDERAL, POR DEPENDÊNCIA ADMINISTRATIVA,
SEGUNDO REGIÃO ADMINISTRATIVA
2017

REGIÃO ADMINISTRATIVA	TOTAL	DEPENDÊNCIA ADMINISTRATIVA					
		PÚBLICA		PARTICULAR CONVENIADA	PARTICULAR	INSTITUIÇÃO VINCULADA À OUTRA SECRETARIA	INSTITUIÇÃO EDUCACIONAL NÃO VINCULADA À SE
		ESTADUAL	FEDERAL				
TOTAL	662.283	462.709	5.530	17.716	173.062	56	3.210
Brasília	82.521	30.556	1.989	2.612	44.098	56	3.210
Gama	42.390	32.070	483	660	9.177	-	-
Taguatinga	67.324	37.935	696	1.182	27.511	-	-
Brazlândia	18.934	16.775	-	915	1.244	-	-
Sobradinho	25.607	17.596	-	553	7.458	-	-
Planaltina	47.072	41.827	529	676	4.040	-	-
Paranoá	22.613	20.769	-	138	1.706	-	-
Núcleo Bandeirante	7.580	5.140	-	125	2.315	-	-
Ceilândia	97.340	81.591	177	2.646	12.926	-	-
Guará	21.750	13.063	-	321	8.366	-	-
Cruzeiro	6.354	4.107	-	123	2.124	-	-
Samambaia	48.052	37.731	746	3.089	6.486	-	-
Santa Maria	30.016	25.049	-	1.222	3.745	-	-
São Sebastião	26.181	23.655	492	126	1.908	-	-
Recanto das Emas	28.890	24.931	-	857	3.102	-	-
Lago Sul	9.054	1.787	-	324	6.943	-	-
Riacho Fundo	8.648	6.267	278	443	1.660	-	-
Lago Norte	3.824	2.066	-	116	1.642	-	-
Candangolândia	3.039	2.732	-	178	129	-	-
Águas Claras	20.957	4.946	-	360	15.651	-	-
Riacho Fundo II	9.541	8.586	-	196	759	-	-
Sudoeste/ Octogonal	3.648	555	-	-	3.093	-	-
Varjão	1.434	1.186	-	248	-	-	-
Park Way	1.668	739	-	115	814	-	-
SCIA	5.892	5.532	140	220	-	-	-
Sobradinho II	9.303	7.316	-	271	1.716	-	-
Jardim Botânico	508	404	-	-	104	-	-
Itapoã	4.025	4.025	-	-	-	-	-
SIA	666	666	-	-	-	-	-
Vicente Pires	5.341	996	-	-	4.345	-	-
Fercal	2.111	2.111	-	-	-	-	-

FONTE: CENSO ESCOLAR-SE/DF e INEP/MEC

Nota: 1) A matrícula corresponde a todas as etapas/modalidades da Educação.

2) Instituições Educacionais não vinculadas à SE: Colégio Militar Dom Pedro II e Colégio Militar Tiradentes.

3) Instituição Educacional vinculada à outra Secretaria: Escola Técnica de Saúde de Brasília.

1.1.1. MATRÍCULA INICIAL NA EDUCAÇÃO INFANTIL, POR DEPENDÊNCIA ADMINISTRATIVA,
SEGUNDO REGIÃO ADMINISTRATIVA
2017

REGIÃO ADMINISTRATIVA	TOTAL	DEPENDÊNCIA ADMINISTRATIVA					
		PÚBLICA		PARTICULAR CONVENIADA	PARTICULAR	INSTITUIÇÃO VINCULADA À OUTRA SECRETARIA	INSTITUIÇÃO EDUCACIONAL NÃO VINCULADA À SE
		ESTADUAL	FEDERAL				
TOTAL	96.278	41.352	-	16.714	37.961	-	251
Brasília	14.652	2.949	-	1.755	9.697	-	251
Gama	5.029	2.629	-	660	1.740	-	-
Taguatinga	8.543	3.070	-	1.182	4.291	-	-
Brazlândia	2.858	1.666	-	915	277	-	-
Sobradinho	3.603	1.547	-	553	1.503	-	-
Planaltina	5.139	3.706	-	676	757	-	-
Paranoá	2.068	1.505	-	138	425	-	-
Núcleo Bandeirante	1.044	550	-	125	369	-	-
Ceilândia	12.326	7.189	-	2.501	2.636	-	-
Guará	3.634	376.659	-	321	2.454	-	-
Cruzeiro	1.306	379	-	123	804	-	-
Samambaia	7.970	3.322	-	3.089	1.559	-	-
Santa Maria	4.701	2.552	-	1.222	927	-	-
São Sebastião	3.171	2.501	-	126	544	-	-
Recanto das Emas	3.228	1.590	-	857	781	-	-
Lago Sul	2.927	253	-	324	2.350	-	-
Riacho Fundo	1.331	582	-	443	306	-	-
Lago Norte	635	-	-	116	519	-	-
Candangolândia	656	401	-	178	77	-	-
Águas Claras	3.576	561	-	360	2.655	-	-
Riacho Fundo II	1.251	873	-	196	182	-	-
Sudoeste/ Octogonal	864	46	-	-	818	-	-
Varjão	511	263	-	248	-	-	-
Park Way	1.074	297	-	115	662	-	-
SCIA	1.136	916	-	220	-	-	-
Sobradinho II	1.355	706	-	271	378	-	-
Jardim Botânico	104	-	-	-	104	-	-
Itapoã	-	-	-	-	-	-	-
SIA	20	20	-	-	-	-	-
Vicente Pires	1.240	94	-	-	1.146	-	-
Fercal	326	326	-	-	-	-	-

FONTE: CENSO ESCOLAR-SE/DF e INEP/MEC

1.1.2. MATRÍCULA INICIAL NO ENSINO FUNDAMENTAL , POR DEPENDÊNCIA ADMINISTRATIVA,
SEGUNDO REGIÃO ADMINISTRATIVA
2017

REGIÃO ADMINISTRATIVA	TOTAL	DEPENDÊNCIA ADMINISTRATIVA					
		PÚBLICA		PARTICULAR CONVENIADA	PARTICULAR	INSTITUIÇÃO VINCULADA À OUTRA SECRETARIA	INSTITUIÇÃO EDUCACIONAL NÃO VINCULADA À SE
		ESTADUAL	FEDERAL				
TOTAL	382.257	279.568	460	-	100.163	-	2.066
Brasília	43.677	16.688	460	-	24.463	-	2.066
Gama	23.805	18.267	-	-	5.538	-	-
Taguatinga	34.082	20.359	-	-	13.723	-	-
Brazlândia	11.594	10.762	-	-	832	-	-
Sobradinho	14.605	10.155	-	-	4.450	-	-
Planaltina	28.424	25.730	-	-	2.694	-	-
Paranoá	14.050	13.000	-	-	1.050	-	-
Núcleo Bandeirante	4.376	2.869	-	-	1.507	-	-
Ceilândia	58.494	49.991	-	-	8.503	-	-
Guará	12.683	188.759	-	-	4.704	-	-
Cruzeiro	3.529	2.278	-	-	1.251	-	-
Samambaia	28.573	24.590	-	-	3.983	-	-
Santa Maria	17.986	15.778	-	-	2.208	-	-
São Sebastião	15.177	13.930	-	-	1.247	-	-
Recanto das Emas	18.154	16.208	-	-	1.946	-	-
Lago Sul	5.097	1.115	-	-	3.982	-	-
Riacho Fundo	5.221	4.085	-	-	1.136	-	-
Lago Norte	2.288	1.343	-	-	945	-	-
Candangolândia	1.539	1.487	-	-	52	-	-
Águas Claras	11.652	1.571	-	-	10.081	-	-
Riacho Fundo II	5.869	5.338	-	-	531	-	-
Sudoeste/ Octogonal	2.259	505	-	-	1.754	-	-
Varjão	656	656	-	-	-	-	-
Park Way	575	423	-	-	152	-	-
SCIA	3.319	3.319	-	-	-	-	-
Sobradinho II	5.656	4.854	-	-	802	-	-
Jardim Botânico	404	404	-	-	-	-	-
Itapoã	2.896	2.896	-	-	-	-	-
SIA	646	646	-	-	-	-	-
Vicente Pires	3.531	902	-	-	2.629	-	-
Fercal	1.440	1.440	-	-	-	-	-

FONTE: CENSO ESCOLAR-SE/DF e INEP/MEC

Nota: Incluídos os alunos do PAAE (Programa para Avanço das Aprendizagens Escolares) na Rede Pública Estadual.

1.1.3. MATRÍCULA INICIAL NO ENSINO MÉDIO, POR DEPENDÊNCIA ADMINISTRATIVA,
SEGUNDO REGIÃO ADMINISTRATIVA
2017

REGIÃO ADMINISTRATIVA	TOTAL	DEPENDÊNCIA ADMINISTRATIVA					
		PÚBLICA		PARTICULAR CONVENIADA	PARTICULAR	INSTITUIÇÃO VINCULADA À OUTRA SECRETARIA	INSTITUIÇÃO EDUCACIONAL NÃO VINCULADA À SE
		ESTADUAL	FEDERAL				
TOTAL	108.118	79.197	692	-	27.336	-	893
Brasília	16.744	6.681	692	-	8.478	-	893
Gama	8.256	6.648	-	-	1.608	-	-
Taguatinga	14.559	9.409	-	-	5.150	-	-
Brazlândia	2.862	2.727	-	-	135	-	-
Sobradinho	4.718	3.524	-	-	1.194	-	-
Planaltina	6.732	6.153	-	-	579	-	-
Paranoá	3.944	3.858	-	-	86	-	-
Núcleo Bandeirante	1.502	1.063	-	-	439	-	-
Ceilândia	14.914	13.195	-	-	1.719	-	-
Guará	4.015	98.369	-	-	1.208	-	-
Cruzeiro	783	714	-	-	69	-	-
Samambaia	6.010	5.402	-	-	608	-	-
Santa Maria	4.537	4.098	-	-	439	-	-
São Sebastião	3.813	3.696	-	-	117	-	-
Recanto das Emas	4.700	4.325	-	-	375	-	-
Lago Sul	997	386	-	-	611	-	-
Riacho Fundo	1.227	1.009	-	-	218	-	-
Lago Norte	626	492	-	-	134	-	-
Candangolândia	514	514	-	-	-	-	-
Águas Claras	2.915	-	-	-	2.915	-	-
Riacho Fundo II	1.275	1.229	-	-	46	-	-
Sudoeste/ Octogonal	521	-	-	-	521	-	-
Varjão	-	-	-	-	-	-	-
Park Way	-	-	-	-	-	-	-
SCIA	220	220	-	-	-	-	-
Sobradinho II	1.008	891	-	-	117	-	-
Jardim Botânico	-	-	-	-	-	-	-
Itapoã	-	-	-	-	-	-	-
SIA	-	-	-	-	-	-	-
Vicente Pires	570	-	-	-	570	-	-
Fercal	156	156	-	-	-	-	-

FONTE: CENSO ESCOLAR-SE/DF e INEP/MEC

1.1.4. MATRÍCULA INICIAL NA EDUCAÇÃO DE JOVENS E ADULTOS, POR DEPENDÊNCIA ADMINISTRATIVA, SEGUNDO REGIÃO ADMINISTRATIVA 2017

REGIÃO ADMINISTRATIVA	TOTAL	DEPENDÊNCIA ADMINISTRATIVA					
		PÚBLICA		PARTICULAR CONVENIADA	PARTICULAR	INSTITUIÇÃO VINCULADA À OUTRA SECRETARIA	INSTITUIÇÃO EDUCACIONAL NÃO VINCULADA À SE
		ESTADUAL	FEDERAL				
TOTAL	51.772	51.004	60	-	708	-	-
Brasília	3.242	3.240	-	-	2	-	-
Gama	3.668	3.609	-	-	59	-	-
Taguatinga	4.972	4.430	60	-	482	-	-
Brazlândia	1.362	1.362	-	-	-	-	-
Sobradinho	2.165	2.165	-	-	-	-	-
Planaltina	4.410	4.410	-	-	-	-	-
Paranoá	2.316	2.316	-	-	-	-	-
Núcleo Bandeirante	630	630	-	-	-	-	-
Ceilândia	9.060	9.060	-	-	-	-	-
Guará	1.172	50.588	-	-	-	-	-
Cruzeiro	414	414	-	-	-	-	-
Samambaia	4.202	4.079	-	-	123	-	-
Santa Maria	2.417	2.375	-	-	42	-	-
São Sebastião	3.407	3.407	-	-	-	-	-
Recanto das Emas	2.694	2.694	-	-	-	-	-
Lago Sul	-	-	-	-	-	-	-
Riacho Fundo	555	555	-	-	-	-	-
Lago Norte	231	231	-	-	-	-	-
Candangolândia	313	313	-	-	-	-	-
Águas Claras	-	-	-	-	-	-	-
Riacho Fundo II	1.096	1.096	-	-	-	-	-
Sudoeste/Octogonal	-	-	-	-	-	-	-
Varjão	267	267	-	-	-	-	-
Park Way	-	-	-	-	-	-	-
SCIA	1.066	1.066	-	-	-	-	-
Sobradinho II	796	796	-	-	-	-	-
Jardim Botânico	-	-	-	-	-	-	-
Itapoã	1.129	1.129	-	-	-	-	-
SIA	-	-	-	-	-	-	-
Vicente Pires	-	-	-	-	-	-	-
Fercal	188	188	-	-	-	-	-

FONTES: CENSO ESCOLAR-SE/DF e INEP/MEC

Notas: 1) A matrícula da Rede Pública Estadual refere-se ao 1º Semestre 2017.

2) A matrícula da Rede Particular e Rede Pública Federal refere-se a soma do curso presencial e do curso semi-presencial.

1.1.5. MATRÍCULA INICIAL NA EDUCAÇÃO ESPECIAL, POR DEPENDÊNCIA ADMINISTRATIVA, SEGUNDO REGIÃO ADMINISTRATIVA 2017

REGIÃO ADMINISTRATIVA	TOTAL	DEPENDÊNCIA ADMINISTRATIVA					
		PÚBLICA		PARTICULAR CONVENIADA	PARTICULAR	INSTITUIÇÃO VINCULADA À OUTRA SECRETARIA	INSTITUIÇÃO EDUCACIONAL NÃO VINCULADA À SE
		ESTADUAL	FEDERAL				
TOTAL	5.878	4.876	-	1.002	-	-	-
Brasília	1.435	578	-	857	-	-	-
Gama	479	479	-	-	-	-	-
Taguatinga	667	667	-	-	-	-	-
Brazlândia	190	190	-	-	-	-	-
Sobradinho	205	205	-	-	-	-	-
Planaltina	364	364	-	-	-	-	-
Paranoá	90	90	-	-	-	-	-
Núcleo Bandeirante	28	28	-	-	-	-	-
Ceilândia	1.049	904	-	145	-	-	-
Guará	246	25.880	-	-	-	-	-
Cruzeiro	23	23	-	-	-	-	-
Samambaia	338	338	-	-	-	-	-
Santa Maria	246	246	-	-	-	-	-
São Sebastião	121	121	-	-	-	-	-
Recanto das Emas	114	114	-	-	-	-	-
Lago Sul	33	33	-	-	-	-	-
Riacho Fundo	36	36	-	-	-	-	-
Lago Norte	-	-	-	-	-	-	-
Candangolândia	17	17	-	-	-	-	-
Águas Claras	43	43	-	-	-	-	-
Riacho Fundo II	50	50	-	-	-	-	-
Sudoeste/Octogonal	4	4	-	-	-	-	-
Varjão	-	-	-	-	-	-	-
Park Way	19	19	-	-	-	-	-
SCIA	11	11	-	-	-	-	-
Sobradinho II	69	69	-	-	-	-	-
Jardim Botânico	-	-	-	-	-	-	-
Itapoã	-	-	-	-	-	-	-
SIA	-	-	-	-	-	-	-
Vicente Pires	-	-	-	-	-	-	-
Fercal	1	1	-	-	-	-	-

FONTES: CENSO ESCOLAR-SE/DF e INEP/MEC

Notas: 1) O total da Educação Especial refere-se a matrícula efetiva, ou seja os alunos são contados apenas uma vez.

2) A matrícula na Educação Especial da Rede Pública Estadual, refere-se aos alunos atendidos em Instituições Educacionais Exclusivamente Especializadas ou em Classes Especiais, os demais ANEE (9.394) são atendidos em Instituições Educacionais Inclusivas.

3) Na Rede Federal são atendidos 74 alunos ANEE em Instituições Educacionais Inclusivas.

4) A matrícula da Rede Particular Conveniada refere-se aos alunos atendidos em Instituições Educacionais Exclusivamente Especializadas, os demais ANEE (28) são atendidos em Instituições Educacionais Inclusivas.

5) Na Rede Particular são atendidos 1.560 alunos ANEE em Instituições Educacionais Inclusivas.

6) São atendidos inclusivamente 183 alunos ANEE em Instituições Educacionais Não Vinculadas à SE.

1.1.6. MATRÍCULA INICIAL NA EDUCAÇÃO PROFISSIONAL, POR DEPENDÊNCIA ADMINISTRATIVA, SEGUNDO REGIÃO ADMINISTRATIVA 2017

REGIÃO ADMINISTRATIVA	TOTAL	DEPENDÊNCIA ADMINISTRATIVA					
		PÚBLICA		PARTICULAR CONVENIADA	PARTICULAR	INSTITUIÇÃO VINCULADA À OUTRA SECRETARIA	INSTITUIÇÃO EDUCACIONAL NÃO VINCULADA À SE
		ESTADUAL	FEDERAL				
TOTAL	17.980	6.712	4.318	-	6.894	56	-
Brasília	2.771	420	837	-	1.458	56	-
Gama	1.153	438	483	-	232	-	-
Taguatinga	4.501	-	636	-	3.865	-	-
Brazlândia	68	68	-	-	-	-	-
Sobradinho	311	-	-	-	311	-	-
Planaltina	2.003	1.464	529	-	10	-	-
Paranoá	145	-	-	-	145	-	-
Núcleo Bandeirante	-	-	-	-	-	-	-
Ceilândia	1.497	1.252	177	-	68	-	-
Guará	-	13.063	-	-	-	-	-
Cruzeiro	299	299	-	-	-	-	-
Samambaia	959	-	746	-	213	-	-
Santa Maria	129	-	-	-	129	-	-
São Sebastião	492	-	492	-	-	-	-
Recanto das Emas	-	-	-	-	-	-	-
Lago Sul	-	-	-	-	-	-	-
Riacho Fundo	278	-	278	-	-	-	-
Lago Norte	44	-	-	-	44	-	-
Candangolândia	-	-	-	-	-	-	-
Águas Claras	2.771	2.771	-	-	-	-	-
Riacho Fundo II	-	-	-	-	-	-	-
Sudoeste/Octogonal	-	-	-	-	-	-	-
Varjão	-	-	-	-	-	-	-
Park Way	-	-	-	-	-	-	-
SCIA	140	-	140	-	-	-	-
Sobradinho II	419	-	-	-	419	-	-
Jardim Botânico	-	-	-	-	-	-	-
Itapoã	-	-	-	-	-	-	-
SIA	-	-	-	-	-	-	-
Vicente Pires	-	-	-	-	-	-	-
Fercal	-	-	-	-	-	-	-

FONTE: CENSO ESCOLAR-SE/DF e INEP/MEC

Nota: 1) A matrícula refere-se aos cursos concomitantes e subsequentes.

2) Incluídos: 626 alunos do Ensino Médio e 179 alunos da Educação de Jovens e Adultos, Integrados à Educação Profissional na Rede Pública Estadual.

3) Incluídos: 1.231 alunos do Ensino Médio e 231 alunos da Educação de Jovens e Adultos, Integrados à Educação Profissional na Rede Pública Federal.

4) Excluídos da Educação Profissional da Rede Particular, 642 alunos dos Cursos FIC - Formação Inicial e Continuada.

GRÁFICO 1 - Matrícula Inicial, por etapa/modalidade, segundo dependência administrativa no Distrito Federal em 2017.

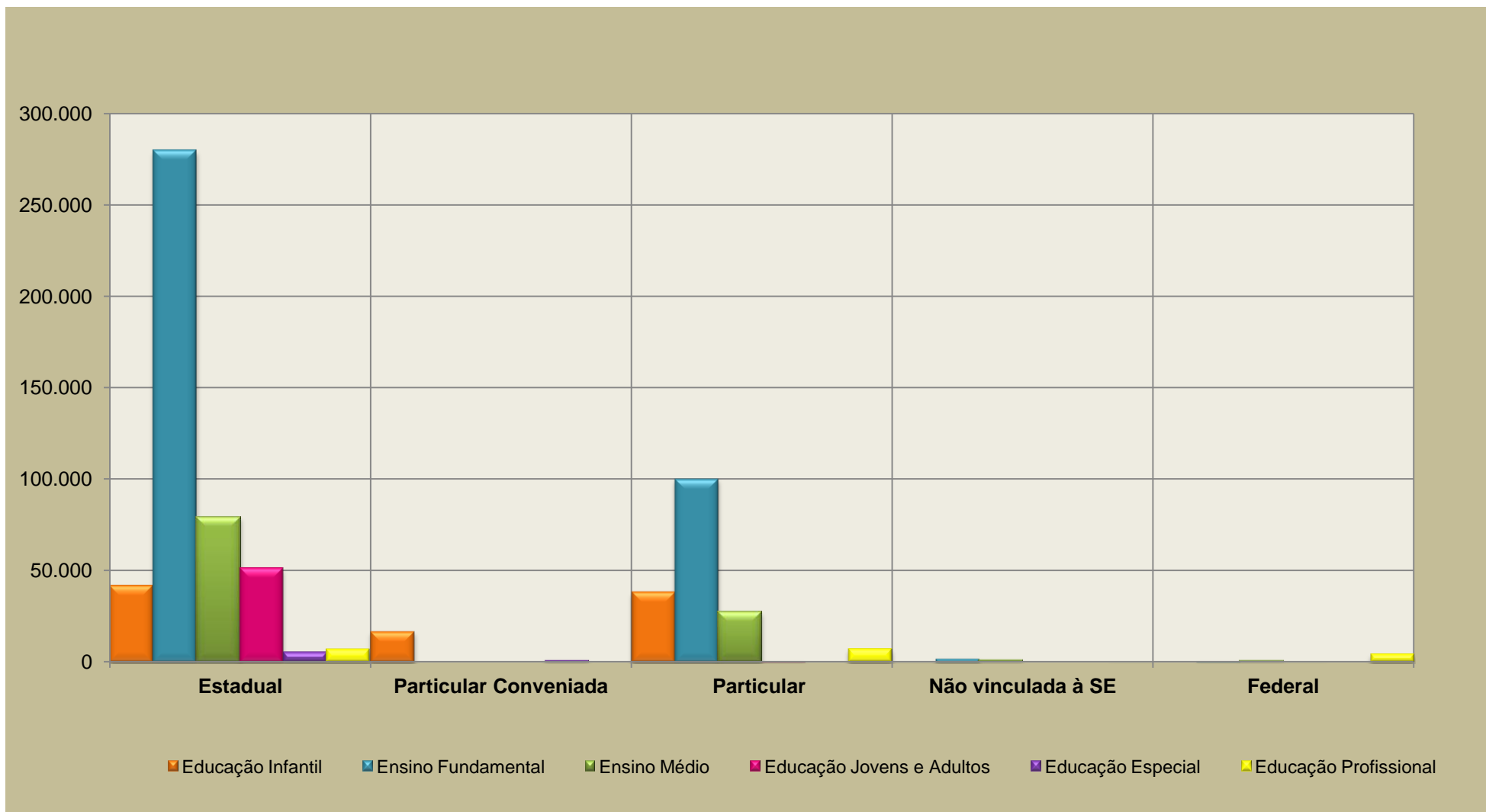

FONTES: CENSO ESCOLAR-SE/DF e INEP/MEC

**MATRÍCULA INICIAL DO DISTRITO
FEDERAL, POR LOCALIZAÇÃO E
DEPENDÊNCIA
ADMINISTRATIVA, SEGUNDO
ETAPA/
MODALIDADE E TURNO, E
NÚMERO DE INSTITUIÇÕES
EDUCACIONAIS, POR
LOCALIZAÇÃO, SEGUNDO OFERTA
DA ETAPA/MODALIDADE**

2017

2

TOTAL

2.1. MATRÍCULA INICIAL DO DISTRITO FEDERAL, POR LOCALIZAÇÃO, SEGUNDO ETAPA/MODALIDADE E TURNO

2017

ETAPA/MODALIDADE TURNO	TOTAL	LOCALIZAÇÃO			
		URBANA	%	RURAL	%
TOTAL	662.283	636.991	96,18%	25.292	3,82%
DIURNO	602.914	579.452	96,11%	23.462	3,89%
NOTURNO	59.369	57.539	96,92%	1.830	3,08%
EDUCAÇÃO INFANTIL	96.278	93.739	97,36%	2.539	2,64%
DIURNO	96.278	93.739	97,36%	2.539	2,64%
NOTURNO	-	-	-	-	-
ENSINO FUNDAMENTAL	382.257	365.477	95,61%	16.780	4,39%
DIURNO	381.866	365.086	95,61%	16.780	4,39%
NOTURNO	391	391	100,00%	-	-
ENSINO MÉDIO	108.118	105.950	97,99%	2.168	2,01%
DIURNO	101.325	99.321	98,02%	2.004	1,98%
NOTURNO	6.793	6.629	97,59%	164	2,41%
EDUCAÇÃO DE JOVENS E ADULTOS	51.772	48.720	94,10%	3.052	5,90%
DIURNO	7.266	5.812	79,99%	1.454	20,01%
NOTURNO	44.506	42.908	96,41%	1.598	3,59%
EDUCAÇÃO ESPECIAL	5.878	5.851	99,54%	27	0,46%
DIURNO	5.878	5.851	99,54%	27	0,46%
NOTURNO	-	-	-	-	-
EDUCAÇÃO PROFISSIONAL	17.980	17.254	95,96%	726	4,04%
DIURNO	10.301	9.643	93,61%	658	6,39%
NOTURNO	7.679	7.611	99,11%	68	0,89%

FONTE: CENSO ESCOLAR-SE/DF e INEP/MEC

NÚMERO DE INSTITUIÇÕES EDUCACIONAIS, POR LOCALIZAÇÃO, SEGUNDO OFERTA DA ETAPA/MODALIDADE
2017

ETAPA/MODALIDADE	TOTAL	LOCALIZAÇÃO	
		URBANA	RURAL
EDUCAÇÃO INFANTIL	726	667	59
ENSINO FUNDAMENTAL	895	797	98
ENSINO MÉDIO	222	210	12
EDUCAÇÃO DE JOVENS E ADULTOS	114	101	13
EDUCAÇÃO ESPECIAL	1.129	1.054	75
EDUCAÇÃO PROFISSIONAL	46	43	3

FONTE: CENSO ESCOLAR-SE/DF e INEP/MEC

Notas: 1) A Instituição Educacional pode oferecer mais de uma etapa/modalidade.

2) Na Educação Especial estão incluídas as Instituições Educacionais Inclusivas.

3) Dados da Rede Particular foram coletados do EducaCenso.

REDE PÚBLICA ESTADUAL
2.2. MATRÍCULA INICIAL, POR LOCALIZAÇÃO, SEGUNDO ETAPA/MODALIDADE E TURNO

2017

ETAPA/MODALIDADE TURNO	TOTAL	LOCALIZAÇÃO			
		URBANA	%	RURAL	%
TOTAL	462.709	439.055	94,89%	23.654	5,11%
DIURNO	409.111	387.287	94,67%	21.824	5,33%
NOTURNO	53.598	51.768	96,59%	1.830	3,41%
EDUCAÇÃO INFANTIL	41.352	39.042	94,41%	2.310	5,59%
DIURNO	41.352	39.042	94,41%	2.310	5,59%
NOTURNO	-	-	-	-	-
ENSINO FUNDAMENTAL	279.568	263.332	94,19%	16.236	5,81%
DIURNO	279.177	262.941	94,18%	16.236	5,82%
NOTURNO	391	391	100,00%	-	-
ENSINO MÉDIO	79.197	77.236	97,52%	1.961	2,48%
DIURNO	72.404	70.607	97,52%	1.797	2,48%
NOTURNO	6.793	6.629	97,59%	164	2,41%
EDUCAÇÃO DE JOVENS E ADULTOS	51.004	47.952	94,02%	3.052	5,98%
DIURNO	7.256	5.802	79,96%	1.454	2,85%
NOTURNO	43.748	42.150	96,35%	1.598	3,65%
EDUCAÇÃO ESPECIAL	4.876	4.849	99,45%	27	0,55%
DIURNO	4.876	4.849	99,45%	27	0,55%
NOTURNO	-	-	-	-	-
EDUCAÇÃO PROFISSIONAL	6.712	6.644	98,99%	68	1,01%
DIURNO	4.046	4.046	100,00%	-	-
NOTURNO	2.666	2.598	97,45%	68	2,55%

FONTE: CENSO ESCOLAR-SE/DF

Notas: 1) Incluídos os alunos do PAEE (Programa para Avanço das Aprendizagem Escolares) no Ensino Fundamental.

2) A matrícula da Educação Especial refere-se aos alunos atendidos em Instituições Exclusivamente Especializadas e em Classes Especiais, os demais ANEE (8.979) são atendidos em Instituições Educacionais Inclusivas.

3) A matrícula da Educação de Jovens e Adultos e da Educação Profissional refere-se ao 1º semestre 2017.

4) Incluídos na Educação Profissional, 626 alunos do Ensino Médio e 179 alunos da Educação de Jovens e Adultos, Integrados à Educação Profissional.

NÚMERO DE INSTITUIÇÕES EDUCACIONAIS, POR LOCALIZAÇÃO, SEGUNDO OFERTA DA ETAPA/MODALIDADE
2017

ETAPA/MODALIDADE		TOTAL	URBANA	RURAL
EDUCAÇÃO INFANTIL	Creche	14	12	2
	Pré Escola	265	211	54
ENSINO FUNDAMENTAL	Anos Iniciais (1º ao 5º)	380	310	70
	Anos Finais (6º ao 9º)	204	178	26
ENSINO MÉDIO		90	79	11
EDUCAÇÃO PROFISSIONAL		8	7	1
EDUCAÇÃO DE JOVENS E ADULTOS		108	95	13
EDUCAÇÃO ESPECIAL	Instituição Educacional Exclusivamente Especializada	13	13	-
	Classe Especial	222	214	8
	Instituições Educacionais Inclusivas	606	542	64

FONTE: CENSO ESCOLAR-SE/DF

Notas: 1) A Instituição Educacional pode oferecer mais de uma etapa/modalidade de ensino.

COORDENAÇÃO REGIONAL DE ENSINO
PLANO PILOTO

2.2.1. MATRÍCULA INICIAL DA REDE PÚBLICA ESTADUAL, POR LOCALIZAÇÃO, SEGUNDO ETAPA/MODALIDADE E TURNO
2017

ETAPA/MODALIDADE TURNO	TOTAL	LOCALIZAÇÃO			
		URBANA	%	RURAL	%
TOTAL	42.217	40.591	96,15%	1.626	3,85%
DIURNO	39.405	37.951	96,31%	1.454	3,69%
NOTURNO	2.812	2.640	93,88%	172	6,12%
EDUCAÇÃO INFANTIL	3.890	3.890	100,00%	-	-
DIURNO	3.890	3.890	100,00%	-	-
NOTURNO	-	-	-	-	-
ENSINO FUNDAMENTAL	22.924	22.924	100,00%	-	-
DIURNO	22.924	22.924	100,00%	-	-
NOTURNO	-	-	-	-	-
ENSINO MÉDIO	8.273	8.273	100,00%	-	-
DIURNO	8.066	8.066	100,00%	-	-
NOTURNO	207	207	100,00%	-	-
EDUCAÇÃO DE JOVENS E ADULTOS	5.778	4.152	71,86%	1.626	28,14%
DIURNO	3.409	1.955	57,35%	1.454	42,65%
NOTURNO	2.369	2.197	92,74%	172	7,26%
EDUCAÇÃO ESPECIAL	638	638	100,00%	-	-
DIURNO	633	633	100,00%	-	-
NOTURNO	5	5	100,00%	-	-
EDUCAÇÃO PROFISSIONAL	719	719	100,00%	-	-
DIURNO	483	483	100,00%	-	-
NOTURNO	236	236	100,00%	-	-

FONTE: CENSO ESCOLAR-SE/DF

Notas: 1) Incluídos os alunos do PAAE (Programa para Avanço das Aprendizagens Escolares) no Ensino Fundamental.

2) A matrícula da Educação Especial refere-se aos alunos atendidos em Instituições Exclusivamente Especializadas e em Classes Especiais, os demais ANEE (1110) e atendidos em Instituições Inclusivas.

3) A matrícula da Educação de Jovens e Adultos e da Educação Profissional refere-se ao 1º semestre de 2017.

NÚMERO DE INSTITUIÇÕES EDUCACIONAIS, POR LOCALIZAÇÃO, SEGUNDO OFERTA DA ETAPA/MODALIDADE
2017

ETAPA/MODALIDADE	TOTAL	URBANA	RURAL
EDUCAÇÃO INFANTIL	Creche	1	-
	Pré Escola	26	-
ENSINO FUNDAMENTAL	Anos Iniciais (1º ao 5º)	45	-
	Anos Finais (6º ao 9º)	24	-
ENSINO MÉDIO	10	-	
EDUCAÇÃO PROFISSIONAL	3	-	
EDUCAÇÃO DE JOVENS E ADULTOS	7	1	
EDUCAÇÃO ESPECIAL	Instituição Educacional Exclusivamente Especializada	3	-
	Classe Especial	30	-
	Classe Comum	87	-

FONTE: CENSO ESCOLAR-SE/DF

Nota: A Instituição Educacional pode oferecer mais de uma etapa/modalidade.

COORDENAÇÃO REGIONAL DE ENSINO
GAMA

2.2.2. MATRÍCULA INICIAL DA REDE PÚBLICA ESTADUAL, POR LOCALIZAÇÃO, SEGUNDO ETAPA/MODALIDADE E TURNO
2017

ETAPA/MODALIDADE TURNO	TOTAL	LOCALIZAÇÃO			
		URBANA	%	RURAL	%
TOTAL	32.342	29.964	92,65%	2.378	7,35%
DIURNO	28.325	26.446	93,37%	1.879	6,63%
NOTURNO	4.017	3.518	87,58%	499	12,42%
EDUCAÇÃO INFANTIL	2.640	2.444	92,58%	196	7,42%
DIURNO	2.640	2.444	92,58%	196	7,42%
NOTURNO	-	-	-	-	-
ENSINO FUNDAMENTAL	18.528	16.868	91,04%	1.660	8,96%
DIURNO	18.528	16.868	91,04%	1.660	8,96%
NOTURNO	-	-	-	-	-
ENSINO MÉDIO	6.648	6.461	97,19%	187	2,81%
DIURNO	6.240	6.217	99,63%	23	0,37%
NOTURNO	408	244	59,80%	164	40,20%
EDUCAÇÃO DE JOVENS E ADULTOS	3.609	3.274	90,72%	335	9,28%
DIURNO	-	-	-	-	-
NOTURNO	3.609	3.274	90,72%	335	9,28%
EDUCAÇÃO ESPECIAL	482	479	99,38%	3	0,62%
DIURNO	482	479	99,38%	3	0,62%
NOTURNO	-	-	-	-	-
EDUCAÇÃO PROFISSIONAL	438	438	100,00%	-	-
DIURNO	438	438	100,00%	-	-
NOTURNO	-	-	-	-	-

FONTE: CENSO ESCOLAR-SE/DF

Notas: 1) Incluídos os alunos do PAEE (Programa para Avanço das Aprendizagens Escolares) no Ensino Fundamental.

2) A matrícula da Educação Especial refere-se aos alunos atendidos em Instituições Exclusivamente Especializadas e em Classes Especiais, os demais ANEE (749) s atendidos em Instituições Inclusivas.

3) A matrícula da Educação de Jovens e Adultos refere-se ao 1º semestre de 2017.

NÚMERO DE INSTITUIÇÕES EDUCACIONAIS, POR LOCALIZAÇÃO, SEGUNDO OFERTA DA ETAPA/MODALIDADE
2017

ETAPA/MODALIDADE	TOTAL	URBANA	RURAL
EDUCAÇÃO INFANTIL	Creche	3	-
	Pré Escola	19	6
ENSINO FUNDAMENTAL	Anos Iniciais (1º ao 5º)	28	7
	Anos Finais (6º ao 9º)	16	5
ENSINO MÉDIO	7	2	
EDUCAÇÃO PROFISSIONAL	1	-	
EDUCAÇÃO DE JOVENS E ADULTOS	9	2	
EDUCAÇÃO ESPECIAL	Instituição Educacional Exclusivamente Especializada	1	-
	Classe Especial	17	1
	Classe Comum	48	7

FONTE: CENSO ESCOLAR-SE/DF

Nota: A Instituição Educacional pode oferecer mais de uma etapa/modalidade.

COORDENAÇÃO REGIONAL DE ENSINO
TAGUATINGA

2.2.3. MATRÍCULA INICIAL DA REDE PÚBLICA ESTADUAL, POR LOCALIZAÇÃO, SEGUNDO ETAPA/MODALIDADE E TURNO
2017

ETAPA/MODALIDADE TURNO	TOTAL	LOCALIZAÇÃO			
		URBANA	%	RURAL	%
TOTAL	43.842	43.842	100,00%	-	-
DIURNO	40.197	40.197	100,00%	-	-
NOTURNO	3.645	3.645	100,00%	-	-
EDUCAÇÃO INFANTIL	3.725	3.725	100,00%	-	-
DIURNO	3.725	3.725	100,00%	-	-
NOTURNO	-	-	-	-	-
ENSINO FUNDAMENTAL	22.832	22.832	100,00%	-	-
DIURNO	22.832	22.832	100,00%	-	-
NOTURNO	-	-	-	-	-
ENSINO MÉDIO	9.409	9.409	100,00%	-	-
DIURNO	8.992	8.992	100,00%	-	-
NOTURNO	417	417	100,00%	-	-
EDUCAÇÃO DE JOVENS E ADULTOS	4.430	4.430	100,00%	-	-
DIURNO	2.359	2.359	100,00%	-	-
NOTURNO	2.071	2.071	100,00%	-	-
EDUCAÇÃO ESPECIAL	710	710	100,00%	-	-
DIURNO	675	675	100,00%	-	-
NOTURNO	35	35	100,00%	-	-
EDUCAÇÃO PROFISSIONAL	2.771	2.771	100,00%	-	-
DIURNO	1.614	1.614	100,00%	-	-
NOTURNO	1.157	1.157	100,00%	-	-

FONTE: CENSO ESCOLAR-SE/DF

Notas: 1) Incluídos os alunos do PAAE (Programa para Avanço das Aprendizagens Escolares) no Ensino Fundamental.

2) A matrícula da Educação Especial refere-se aos alunos atendidos em Instituições Exclusivamente Especializadas e em Classes Especiais, os demais ANEE (880) s atendidos em Instituições Inclusivas.

3) A matrícula da Educação de Jovens e Adultos e da Educação Profissional refere-se ao 1º semestre de 2017.

NÚMERO DE INSTITUIÇÕES EDUCACIONAIS, POR LOCALIZAÇÃO, SEGUNDO OFERTA DA ETAPA/MODALIDADE
2017

ETAPA/MODALIDADE	TOTAL	URBANA	RURAL
EDUCAÇÃO INFANTIL	Creche	1	-
	Pré Escola	20	-
ENSINO FUNDAMENTAL	Anos Iniciais (1º ao 5º)	29	-
	Anos Finais (6º ao 9º)	16	-
ENSINO MÉDIO	8	-	
EDUCAÇÃO PROFISSIONAL	1	-	
EDUCAÇÃO DE JOVENS E ADULTOS	3	-	
EDUCAÇÃO ESPECIAL	Instituição Educacional Exclusivamente Especializada	1	-
	Classe Especial	21	-
	Classe Comum	60	-

FONTE: CENSO ESCOLAR-SE/DF

Nota: A Instituição Educacional pode oferecer mais de uma etapa/modalidade.

COORDENAÇÃO REGIONAL DE ENSINO
BRAZLÂNDIA

2.2.4. MATRÍCULA INICIAL DA REDE PÚBLICA ESTADUAL, POR LOCALIZAÇÃO, SEGUNDO ETAPA/MODALIDADE E TURNO
2017

ETAPA/MODALIDADE TURNO	TOTAL	LOCALIZAÇÃO			
		URBANA	%	RURAL	%
TOTAL	16.775	11.975	71,39%	4.800	28,61%
DIURNO	15.236	10.685	70,13%	4.551	29,87%
NOTURNO	1.539	1.290	83,82%	249	16,18%
EDUCAÇÃO INFANTIL	1.666	1.217	73,05%	449	26,95%
DIURNO	1.666	1.217	73,05%	449	26,95%
NOTURNO	-	-	-	-	-
ENSINO FUNDAMENTAL	10.762	7.253	67%	3.509	32,61%
DIURNO	10.762	7.253	67%	3.509	32,61%
NOTURNO	-	-	-	-	-
ENSINO MÉDIO	2.727	2.138	78,40%	589	21,60%
DIURNO	2.618	2.029	77,50%	589	22,50%
NOTURNO	109	109	100,00%	-	-
EDUCAÇÃO DE JOVENS E ADULTOS	1.362	1.181	86,71%	181	13,29%
DIURNO	-	-	-	-	-
NOTURNO	1.362	1.181	86,71%	181	13,29%
EDUCAÇÃO ESPECIAL	190	186	97,89%	4	2,11%
DIURNO	190	186	97,89%	4	2,11%
NOTURNO	-	-	-	-	-
EDUCAÇÃO PROFISSIONAL	68	-	-	68	100,00%
DIURNO	-	-	-	-	-
NOTURNO	68	-	-	68	100,00%

FONTE: CENSO ESCOLAR-SE/DF

Notas: 1) Incluídos os alunos do PAAE (Programa para Avanço das Aprendizagens Escolares) no Ensino Fundamental.

2) A matrícula da Educação Especial refere-se aos alunos atendidos em Instituições Exclusivamente Especializadas e em Classes Especiais, os demais ANEE (375) s atendidos em Instituições Inclusivas.

3) A matrícula da Educação de Jovens e Adultos refere-se ao 1º semestre de 2017.

NÚMERO DE INSTITUIÇÕES EDUCACIONAIS, POR LOCALIZAÇÃO, SEGUNDO OFERTA DA ETAPA/MODALIDADE
2017

ETAPA/MODALIDADE	TOTAL	URBANA	RURAL
EDUCAÇÃO INFANTIL	Creche	2	-
	Pré Escola	4	8
ENSINO FUNDAMENTAL	Anos Iniciais (1º ao 5º)	9	10
	Anos Finais (6º ao 9º)	4	5
ENSINO MÉDIO	5	2	3
EDUCAÇÃO PROFISSIONAL	1	-	1
EDUCAÇÃO DE JOVENS E ADULTOS	4	3	1
EDUCAÇÃO ESPECIAL	Instituição Educacional Exclusivamente Especializada	1	-
	Classe Especial	5	2
	Classe Comum	15	10

FONTE: CENSO ESCOLAR-SE/DF

Nota: A Instituição Educacional pode oferecer mais de uma etapa/modalidade.

COORDENAÇÃO REGIONAL DE ENSINO
SOBRADINHO

2.2.5. MATRÍCULA INICIAL DA REDE PÚBLICA ESTADUAL, POR LOCALIZAÇÃO, SEGUNDO ETAPA/MODALIDADE E TURNO
2017

ETAPA/MODALIDADE TURNO	TOTAL	LOCALIZAÇÃO			
		URBANA	%	RURAL	%
TOTAL	26.975	24.355	90,29%	2.620	9,71%
DIURNO	23.521	21.096	89,69%	2.425	10,31%
NOTURNO	3.454	3.259	94,35%	195	5,65%
EDUCAÇÃO INFANTIL	2.584	2.286	88,47%	298	11,53%
DIURNO	2.584	2.286	88,47%	298	11,53%
NOTURNO	-	-	-	-	-
ENSINO FUNDAMENTAL	16.397	14.415	87,91%	1.982	12,09%
DIURNO	16.397	14.415	87,91%	1.982	12,09%
NOTURNO	-	-	-	-	-
ENSINO MÉDIO	4.571	4.426	96,83%	145	3,17%
DIURNO	4.266	4.121	96,60%	145	3,40%
NOTURNO	305	305	100,00%	-	-
EDUCAÇÃO DE JOVENS E ADULTOS	3.149	2.954	93,81%	195	6,19%
DIURNO	-	-	-	-	-
NOTURNO	3.149	2.954	93,81%	195	6,19%
EDUCAÇÃO ESPECIAL	275	274	99,64%	1	0,36%
DIURNO	275	274	99,64%	1	0,36%
NOTURNO	-	-	-	-	-
EDUCAÇÃO PROFISSIONAL	-	-	-	-	-
DIURNO	-	-	-	-	-
NOTURNO	-	-	-	-	-

FONTE: CENSO ESCOLAR-SE/DF

Notas: 1) Incluídos os alunos do PAAE (Programa para Avanço das Aprendizagens Escolares) no Ensino Fundamental.

2) A matrícula da Educação Especial refere-se aos alunos atendidos em Instituições Exclusivamente Especializadas e em Classes Especiais, os demais ANEE (625) s atendidos em Instituições Inclusivas.

3) A matrícula da Educação de Jovens e Adultos refere-se ao 1º semestre de 2017.

NÚMERO DE INSTITUIÇÕES EDUCACIONAIS, POR LOCALIZAÇÃO, SEGUNDO OFERTA DA ETAPA/MODALIDADE
2017

ETAPA/MODALIDADE	TOTAL	URBANA	RURAL
EDUCAÇÃO INFANTIL	Creche	-	-
	Pré Escola	21	9
ENSINO FUNDAMENTAL	Anos Iniciais (1º ao 5º)	18	12
	Anos Finais (6º ao 9º)	12	1
ENSINO MÉDIO	6	5	1
EDUCAÇÃO PROFISSIONAL	-	-	-
EDUCAÇÃO DE JOVENS E ADULTOS	10	9	1
EDUCAÇÃO ESPECIAL	Instituição Educacional Exclusivamente Especializada	1	-
	Classe Especial	16	1
	Classe Comum	42	10

FONTE: CENSO ESCOLAR-SE/DF

Nota: A Instituição Educacional pode oferecer mais de uma etapa/modalidade.

COORDENAÇÃO REGIONAL DE ENSINO
PLANALTINA

2.2.6. MATRÍCULA INICIAL DA REDE PÚBLICA ESTADUAL, POR LOCALIZAÇÃO, SEGUNDO ETAPA/MODALIDADE E TURNO
2017

ETAPA/MODALIDADE TURNO	TOTAL	LOCALIZAÇÃO			
		URBANA	%	RURAL	%
TOTAL	41.601	37.247	89,53%	4.354	10,47%
DIURNO	35.815	31.607	88,25%	4.208	11,75%
NOTURNO	5.786	5.640	97,48%	146	2,52%
EDUCAÇÃO INFANTIL	3.675	3.216	87,51%	459	12,49%
DIURNO	3.675	3.216	87,51%	459	12,49%
NOTURNO	-	-	-	-	-
ENSINO FUNDAMENTAL	25.535	22.265	87,19%	3.270	12,81%
DIURNO	25.385	22.115	87,12%	3.270	12,88%
NOTURNO	150	150	100,00%	-	-
ENSINO MÉDIO	6.153	5.674	92,22%	479	7,78%
DIURNO	5.616	5.137	91,47%	479	8,53%
NOTURNO	537	537	100,00%	-	-
EDUCAÇÃO DE JOVENS E ADULTOS	4.410	4.264	96,69%	146	3,31%
DIURNO	-	-	-	-	-
NOTURNO	4.410	4.264	96,69%	146	3,31%
EDUCAÇÃO ESPECIAL	364	364	100,00%	-	-
DIURNO	364	364	100,00%	-	-
NOTURNO	-	-	-	-	-
EDUCAÇÃO PROFISSIONAL	1.464	1.464	100,00%	-	-
DIURNO	775	775	100,00%	-	-
NOTURNO	689	689	100,00%	-	-

FONTE: CENSO ESCOLAR-SE/DF

Notas: 1) Incluídos os alunos do PAAE (Programa para Avanço das Aprendizagens Escolares) no Ensino Fundamental.

2) A matrícula da Educação Especial refere-se aos alunos atendidos em Instituições Exclusivamente Especializadas e em Classes Especiais, os demais ANEE (840) atendidos em Instituições Inclusivas.

3) A matrícula da Educação de Jovens e Adultos e da Educação Profissional refere-se ao 1º semestre de 2017.

NÚMERO DE INSTITUIÇÕES EDUCACIONAIS, POR LOCALIZAÇÃO, SEGUNDO OFERTA DA ETAPA/MODALIDADE
2017

ETAPA/MODALIDADE		TOTAL	URBANA	RURAL
EDUCAÇÃO INFANTIL	Creche	-	-	-
	Pré Escola	35	20	15
ENSINO FUNDAMENTAL	Anos Iniciais (1º ao 5º)	45	27	18
	Anos Finais (6º ao 9º)	21	13	8
ENSINO MÉDIO		10	7	3
EDUCAÇÃO PROFISSIONAL		1	1	-
EDUCAÇÃO DE JOVENS E ADULTOS		13	10	3
EDUCAÇÃO ESPECIAL	Instituição Educacional Exclusivamente Especializada	1	1	-
	Classe Especial	11	11	-
	Classe Comum	54	39	15

FONTE: CENSO ESCOLAR-SE/DF

Nota: A Instituição Educacional pode oferecer mais de uma etapa/modalidade.

COORDENAÇÃO REGIONAL DE ENSINO
NÚCLEO BANDEIRANTE

2.2.7. MATRÍCULA INICIAL DA REDE PÚBLICA ESTADUAL, POR LOCALIZAÇÃO, SEGUNDO ETAPA/MODALIDADE E TURNO
2017

ETAPA/MODALIDADE TURNO	TOTAL	LOCALIZAÇÃO			
		URBANA	%	RURAL	%
TOTAL	23.464	22.430	95,59%	1.034	4,41%
DIURNO	20.318	19.284	94,91%	1.034	5,09%
NOTURNO	3.146	3.146	100,00%	-	-
EDUCAÇÃO INFANTIL	2.703	2.497	92,38%	206	7,62%
DIURNO	2.703	2.497	92,38%	206	7,62%
NOTURNO	-	-	-	-	-
ENSINO FUNDAMENTAL	14.202	13.377	94,19%	825	5,81%
DIURNO	14.149	13.324	94,17%	825	5,83%
NOTURNO	53	53	-	-	-
ENSINO MÉDIO	3.815	3.815	100,00%	-	-
DIURNO	3.316	3.316	100,00%	-	-
NOTURNO	499	499	100,00%	-	-
EDUCAÇÃO DE JOVENS E ADULTOS	2.594	2.594	100,00%	-	-
DIURNO	-	-	-	-	-
NOTURNO	2.594	2.594	100,00%	-	-
EDUCAÇÃO ESPECIAL	150	147	98,00%	3	2,00%
DIURNO	150	147	98,00%	3	2,00%
NOTURNO	-	-	-	-	-
EDUCAÇÃO PROFISSIONAL	-	-	-	-	-
DIURNO	-	-	-	-	-
NOTURNO	-	-	-	-	-

FONTE: CENSO ESCOLAR-SE/DF

Notas: 1) Incluídos os alunos do PAEE (Programa para Avanço das Aprendizagens Escolares) no Ensino Fundamental.

2) A matrícula da Educação Especial refere-se aos alunos atendidos em Classes Especiais, os demais ANEE (470) são atendidos em Instituições Inclusivas.

3) A matrícula da Educação de Jovens e Adultos refere-se ao 1º semestre de 2017.

NÚMERO DE INSTITUIÇÕES EDUCACIONAIS, POR LOCALIZAÇÃO, SEGUNDO OFERTA DA ETAPA/MODALIDADE
2017

ETAPA/MODALIDADE		TOTAL	URBANA	RURAL
EDUCAÇÃO INFANTIL	Creche	3	3	-
	Pré Escola	8	7	1
ENSINO FUNDAMENTAL	Anos Iniciais (1º ao 5º)	21	18	3
	Anos Finais (6º ao 9º)	12	12	-
ENSINO MÉDIO		6	6	-
EDUCAÇÃO PROFISSIONAL		-	-	-
EDUCAÇÃO DE JOVENS E ADULTOS		7	7	-
EDUCAÇÃO ESPECIAL	Instituição Educacional Exclusivamente Especializada	-	-	-
	Classe Especial	18	17	1
	Classe Comum	32	29	3

FONTE: CENSO ESCOLAR-SE/DF

Nota: A Instituição Educacional pode oferecer mais de uma etapa/modalidade.

COORDENAÇÃO REGIONAL DE ENSINO
CEILÂNDIA

2.2.8. MATRÍCULA INICIAL DA REDE PÚBLICA ESTADUAL, POR LOCALIZAÇÃO, SEGUNDO ETAPA/MODALIDADE E TURNO
2017

ETAPA/MODALIDADE TURNO	TOTAL	LOCALIZAÇÃO			
		URBANA	%	RURAL	%
TOTAL	81.591	80.220	98,32%	1.371	1,68%
DIURNO	72.641	71.502	98,43%	1.139	1,57%
NOTURNO	8.950	8.718	97,41%	232	2,59%
EDUCAÇÃO INFANTIL	7.189	7.063	98,25%	126	1,75%
DIURNO	7.189	7.063	98,25%	126	1,75%
NOTURNO	-	-	-	-	-
ENSINO FUNDAMENTAL	49.991	49.103	98,22%	888	12,35%
DIURNO	49.991	49.103	98,22%	888	1,78%
NOTURNO	-	-	-	-	-
ENSINO MÉDIO	13.195	13.074	99,08%	121	0,92%
DIURNO	12.333	12.212	99,02%	121	0,98%
NOTURNO	862	862	100,00%	-	-
EDUCAÇÃO DE JOVENS E ADULTOS	9.060	8.828	97,44%	232	2,56%
DIURNO	1.488	1.488	100,00%	-	-
NOTURNO	7.572	7.340	96,94%	232	3,06%
EDUCAÇÃO ESPECIAL	904	900	99,56%	4	0,44%
DIURNO	904	900	99,56%	4	0,44%
NOTURNO	-	-	-	-	-
EDUCAÇÃO PROFISSIONAL	1.252	1.252	100,00%	-	-
DIURNO	736	736	100,00%	-	-
NOTURNO	516	516	100,00%	-	-

FONTE: CENSO ESCOLAR-SE/DF

Notas: 1) Incluídos os alunos do PAAE (Programa para Avanço das Aprendizagens Escolares) no Ensino Fundamental.

2) A matrícula da Educação Especial refere-se aos alunos atendidos em Instituições Exclusivamente Especializadas e em Classes Especiais, os demais ANEE (1.592) atendidos em Instituições Inclusivas.

3) A matrícula da Educação de Jovens e Adultos e da Educação Profissional refere-se ao 1º semestre de 2017.

NÚMERO DE INSTITUIÇÕES EDUCACIONAIS, POR LOCALIZAÇÃO, SEGUNDO OFERTA DA ETAPA/MODALIDADE
2017

ETAPA/MODALIDADE		TOTAL	URBANA	RURAL
EDUCAÇÃO INFANTIL	Creche	-	-	-
	Pré Escola	51	49	2
ENSINO FUNDAMENTAL	Anos Iniciais (1º ao 5º)	58	54	4
	Anos Finais (6º ao 9º)	29	27	2
ENSINO MÉDIO		13	12	1
EDUCAÇÃO PROFISSIONAL		1	1	-
EDUCAÇÃO DE JOVENS E ADULTOS		16	14	2
EDUCAÇÃO ESPECIAL	Instituição Educacional Exclusivamente Especializada	2	2	-
	Classe Especial	40	39	1
	Classe Comum	87	85	2

FONTE: CENSO ESCOLAR-SE/DF

Nota: A Instituição Educacional pode oferecer mais de uma etapa/modalidade.

COORDENAÇÃO REGIONAL DE ENSINO
GUARÁ

2.2.9. MATRÍCULA INICIAL DA REDE PÚBLICA ESTADUAL, POR LOCALIZAÇÃO, SEGUNDO ETAPA/MODALIDADE E TURNO
2017

ETAPA/MODALIDADE TURNO	TOTAL	LOCALIZAÇÃO			
		URBANA	%	RURAL	%
TOTAL	19.261	19.261	100,00%	-	-
DIURNO	16.656	16.656	100,00%	-	-
NOTURNO	2.605	2.605	100,00%	-	-
EDUCAÇÃO INFANTIL	1.795	1.795	100,00%	-	-
DIURNO	1.795	1.795	100,00%	-	-
NOTURNO	-	-	-	-	-
ENSINO FUNDAMENTAL	11.944	11.944	100,00%	-	-
DIURNO	11.944	11.944	100,00%	-	-
NOTURNO	-	-	-	-	-
ENSINO MÉDIO	3.027	3.027	100,00%	-	-
DIURNO	2.660	2.660	100,00%	-	-
NOTURNO	367	367	100,00%	-	-
EDUCAÇÃO DE JOVENS E ADULTOS	2.238	2.238	100,00%	-	-
DIURNO	-	-	-	-	-
NOTURNO	2.238	2.238	100,00%	-	-
EDUCAÇÃO ESPECIAL	257	257	100,00%	-	-
DIURNO	257	257	100,00%	-	-
NOTURNO	-	-	-	-	-
EDUCAÇÃO PROFISSIONAL	-	-	-	-	-
DIURNO	-	-	-	-	-
NOTURNO	-	-	-	-	-

FONTE: CENSO ESCOLAR-SE/DF

Notas: 1) Incluídos os alunos do PAAE (Programa para Avanço das Aprendizagens Escolares) no Ensino Fundamental.

2) A matrícula da Educação Especial refere-se aos alunos atendidos em Instituições Exclusivamente Especializadas e em Classes Especiais, os demais ANEE (440) s atendidos em Instituições Inclusivas.

3) A matrícula da Educação de Jovens e Adultos refere-se ao 1º semestre de 2017.

NÚMERO DE INSTITUIÇÕES EDUCACIONAIS, POR LOCALIZAÇÃO, SEGUNDO OFERTA DA ETAPA/MODALIDADE
2017

ETAPA/MODALIDADE	TOTAL	URBANA	RURAL
EDUCAÇÃO INFANTIL	Creche	-	-
	Pré Escola	9	-
ENSINO FUNDAMENTAL	Anos Iniciais (1º ao 5º)	13	-
	Anos Finais (6º ao 9º)	10	-
ENSINO MÉDIO	5	-	
EDUCAÇÃO PROFISSIONAL	-	-	
EDUCAÇÃO DE JOVENS E ADULTOS	6	-	
EDUCAÇÃO ESPECIAL	Instituição Educacional Exclusivamente Especializada	1	-
	Classe Especial	7	-
	Classe Comum	25	-

FONTE: CENSO ESCOLAR-SE/DF

Nota: A Instituição Educacional pode oferecer mais de uma etapa/modalidade.

COORDENAÇÃO REGIONAL DE ENSINO
SAMAMBAIA

2.2.10. MATRÍCULA INICIAL DA REDE PÚBLICA ESTADUAL, POR LOCALIZAÇÃO, SEGUNDO ETAPA/MODALIDADE E TURNO
2017

ETAPA/MODALIDADE TURNO	TOTAL	LOCALIZAÇÃO			
		URBANA	%	RURAL	%
TOTAL	35.946	35.946	100,00%	-	-
DIURNO	31.623	31.623	100,00%	-	-
NOTURNO	4.323	4.323	100,00%	-	-
EDUCAÇÃO INFANTIL	3.322	3.322	100,00%	-	-
DIURNO	3.322	3.322	100,00%	-	-
NOTURNO	-	-	-	-	-
ENSINO FUNDAMENTAL	23.721	23.721	100,00%	-	-
DIURNO	23.721	23.721	100,00%	-	-
NOTURNO	-	-	-	-	-
ENSINO MÉDIO	4.858	4.858	100,00%	-	-
DIURNO	4.242	4.242	100,00%	-	-
NOTURNO	616	616	100,00%	-	-
EDUCAÇÃO DE JOVENS E ADULTOS	3.707	3.707	100,00%	-	-
DIURNO	-	-	-	-	-
NOTURNO	3.707	3.707	100,00%	-	-
EDUCAÇÃO ESPECIAL	338	338	100,00%	-	-
DIURNO	338	338	100,00%	-	-
NOTURNO	-	-	-	-	-
EDUCAÇÃO PROFISSIONAL	-	-	-	-	-
DIURNO	-	-	-	-	-
NOTURNO	-	-	-	-	-

FONTE: CENSO ESCOLAR-SE/DF

Notas: 1) Incluídos os alunos do PAAE (Programa para Avanço das Aprendizagens Escolares) no Ensino Fundamental.

2) A matrícula da Educação Especial refere-se aos alunos atendidos em Instituições Exclusivamente Especializadas e em Classes Especiais, os demais ANEE (524) s atendidos em Instituições Inclusivas.

3) A matrícula da Educação de Jovens e Adultos refere-se ao 1º semestre de 2017.

NÚMERO DE INSTITUIÇÕES EDUCACIONAIS, POR LOCALIZAÇÃO, SEGUNDO OFERTA DA ETAPA/MODALIDADE
2017

ETAPA/MODALIDADE	TOTAL	URBANA	RURAL
EDUCAÇÃO INFANTIL	Creche	-	-
	Pré Escola	17	-
ENSINO FUNDAMENTAL	Anos Iniciais (1º ao 5º)	24	-
	Anos Finais (6º ao 9º)	12	-
ENSINO MÉDIO	4	-	
EDUCAÇÃO PROFISSIONAL	-	-	
EDUCAÇÃO DE JOVENS E ADULTOS	8	-	
EDUCAÇÃO ESPECIAL	Instituição Educacional Exclusivamente Especializada	1	-
	Classe Especial	15	-
	Classe Comum	39	-

FONTE: CENSO ESCOLAR-SE/DF

Nota: A Instituição Educacional pode oferecer mais de uma etapa/modalidade.

COORDENAÇÃO REGIONAL DE ENSINO
SANTA MARIA

2.2.11. MATRÍCULA INICIAL DA REDE PÚBLICA ESTADUAL, POR LOCALIZAÇÃO, SEGUNDO ETAPA/MODALIDADE E TURNO
2017

ETAPA/MODALIDADE TURNO	TOTAL	LOCALIZAÇÃO			
		URBANA	%	RURAL	%
TOTAL	25.049	24.513	97,86%	536	2,14%
DIURNO	22.260	21.724	97,59%	536	2,41%
NOTURNO	2.789	2.789	100,00%	-	-
EDUCAÇÃO INFANTIL	2.552	2.552	100,00%	-	-
DIURNO	2.552	2.552	100,00%	-	-
NOTURNO	-	-	-	-	-
ENSINO FUNDAMENTAL	15.778	15.242	96,60%	536	3,40%
DIURNO	15.778	15.242	96,60%	536	3,40%
NOTURNO	-	-	-	-	-
ENSINO MÉDIO	4.098	4.098	100,00%	-	-
DIURNO	3.684	3.684	100,00%	-	-
NOTURNO	414	414	100,00%	-	-
EDUCAÇÃO DE JOVENS E ADULTOS	2.375	2.375	100,00%	-	-
DIURNO	-	-	-	-	-
NOTURNO	2.375	2.375	100,00%	-	-
EDUCAÇÃO ESPECIAL	246	246	100,00%	-	-
DIURNO	246	246	100,00%	-	-
NOTURNO	-	-	-	-	-
EDUCAÇÃO PROFISSIONAL	-	-	-	-	-
DIURNO	-	-	-	-	-
NOTURNO	-	-	-	-	-

FONTE: CENSO ESCOLAR-SE/DF

Notas: 1) Incluídos os alunos do PAAE (Programa para Avanço das Aprendizagens Escolares) no Ensino Fundamental.

2) A matrícula da Educação Especial refere-se aos alunos atendidos em Instituições Exclusivamente Especializadas e em Classes Especiais, os demais ANEE (535) s. atendidos em Instituições Inclusivas.

3) A matrícula da Educação de Jovens e Adultos refere-se ao 1º semestre de 2017.

NÚMERO DE INSTITUIÇÕES EDUCACIONAIS, POR LOCALIZAÇÃO, SEGUNDO OFERTA DA ETAPA/MODALIDADE
2017

ETAPA/MODALIDADE		TOTAL	URBANA	RURAL
EDUCAÇÃO INFANTIL	Creche	2	2	-
	Pré Escola	10	10	-
ENSINO FUNDAMENTAL	Anos Iniciais (1º ao 5º)	15	14	1
	Anos Finais (6º ao 9º)	12	11	1
ENSINO MÉDIO		4	4	-
EDUCAÇÃO PROFISSIONAL		-	-	-
EDUCAÇÃO DE JOVENS E ADULTOS		5	5	-
EDUCAÇÃO ESPECIAL	Instituição Educacional Exclusivamente Especializada	1	1	-
	Classe Especial	9	9	-
	Classe Comum	27	26	1

FONTE: CENSO ESCOLAR-SE/DF

Nota: A Instituição Educacional pode oferecer mais de uma etapa/modalidade.

COORDENAÇÃO REGIONAL DE ENSINO
PARANÓÁ

2.2.12. MATRÍCULA INICIAL DA REDE PÚBLICA ESTADUAL, POR LOCALIZAÇÃO, SEGUNDO ETAPA/MODALIDADE E TURNO
2017

ETAPA/MODALIDADE TURNO	TOTAL	LOCALIZAÇÃO			
		URBANA	%	RURAL	%
TOTAL	25.132	21.383	85,08%	3.749	14,92%
DIURNO	20.439	17.027	83,31%	3.412	16,69%
NOTURNO	4.693	4.356	92,82%	337	7,18%
EDUCAÇÃO INFANTIL	1.531	1.133	74,00%	398	26,00%
DIURNO	1.531	1.133	74,00%	398	26,00%
NOTURNO	-	-	-	-	-
ENSINO FUNDAMENTAL	16.208	13.643	84,17%	2.565	15,83%
DIURNO	16.020	13.455	83,99%	2.565	16,01%
NOTURNO	188	188	-	-	-
ENSINO MÉDIO	3.858	3.418	88,60%	440	11,40%
DIURNO	2.798	2.358	84,27%	440	15,73%
NOTURNO	1.060	1.060	100,00%	-	-
EDUCAÇÃO DE JOVENS E ADULTOS	3.445	3.108	90,22%	337	9,78%
DIURNO	-	-	-	-	-
NOTURNO	3.445	3.108	90,22%	337	9,78%
EDUCAÇÃO ESPECIAL	90	81	90,00%	9	10,00%
DIURNO	90	81	90,00%	9	10,00%
NOTURNO	-	-	-	-	-
EDUCAÇÃO PROFISSIONAL	-	-	-	-	-
DIURNO	-	-	-	-	-
NOTURNO	-	-	-	-	-

FONTE: CENSO ESCOLAR-SE/DF

Notas: 1) Incluídos os alunos do PAAE (Programa para Avanço das Aprendizagens Escolares) no Ensino Fundamental.

2) A matrícula da Educação Especial refere-se aos alunos atendidos em Classes Especiais, os demais ANEE (525) são atendidos em Instituições Inclusivas.

3) A matrícula da Educação de Jovens e Adultos refere-se ao 1º semestre de 2017.

NÚMERO DE INSTITUIÇÕES EDUCACIONAIS, POR LOCALIZAÇÃO, SEGUNDO OFERTA DA ETAPA/MODALIDADE
2017

ETAPA/MODALIDADE	TOTAL	URBANA	RURAL
EDUCAÇÃO INFANTIL			
Creche	2	-	2
Pré Escola	17	7	10
ENSINO FUNDAMENTAL			
Anos Iniciais (1º ao 5º)	21	10	11
Anos Finais (6º ao 9º)	10	7	3
ENSINO MÉDIO	4	3	1
EDUCAÇÃO PROFISSIONAL	-	-	-
EDUCAÇÃO DE JOVENS E ADULTOS	9	6	3
EDUCAÇÃO ESPECIAL			
Instituição Educacional Exclusivamente Especializada	-	-	-
Classe Especial	7	6	1
Classe Comum	31	19	12

FONTE: CENSO ESCOLAR-SE/DF

Nota: A Instituição Educacional pode oferecer mais de uma etapa/modalidade.

COORDENAÇÃO REGIONAL DE ENSINO
SÃO SEBASTIÃO

2.2.13. MATRÍCULA INICIAL DA REDE PÚBLICA ESTADUAL, POR LOCALIZAÇÃO, SEGUNDO ETAPA/MODALIDADE E TURNO
2017

ETAPA/MODALIDADE TURNO	TOTAL	LOCALIZAÇÃO			
		URBANA	%	RURAL	%
TOTAL	22.029	20.847	94,63%	1.182	5,37%
DIURNO	19.701	18.519	94,00%	1.182	6,00%
NOTURNO	2.328	2.328	100,00%	-	-
EDUCAÇÃO INFANTIL	2.501	2.323	92,88%	178	7,12%
DIURNO	2.501	2.323	92,88%	178	7,12%
NOTURNO	-	-	-	-	-
ENSINO FUNDAMENTAL	13.930	12.929	92,81%	1.001	7,19%
DIURNO	13.930	12.929	92,81%	1.001	7,19%
NOTURNO	-	-	-	-	-
ENSINO MÉDIO	3.696	3.696	100,00%	-	-
DIURNO	3.149	3.149	100,00%	-	-
NOTURNO	547	547	100,00%	-	-
EDUCAÇÃO DE JOVENS E ADULTOS	1.781	1.781	100,00%	-	-
DIURNO	-	-	-	-	-
NOTURNO	1.781	1.781	100,00%	-	-
EDUCAÇÃO ESPECIAL	121	118	97,52%	3	2,48%
DIURNO	121	118	97,52%	3	2,48%
NOTURNO	-	-	-	-	-
EDUCAÇÃO PROFISSIONAL	-	-	-	-	-
DIURNO	-	-	-	-	-
NOTURNO	-	-	-	-	-

FONTE: CENSO ESCOLAR-SE/DF

Notas: 1) Incluídos os alunos do PAAE (Programa para Avanço das Aprendizagens Escolares) no Ensino Fundamental.

2) A matrícula da Educação Especial refere-se aos alunos atendidos em Classes Especiais, os demais ANEE (302) são atendidos em Instituições Inclusivas.

3) A matrícula da Educação de Jovens e Adultos refere-se ao 1º semestre de 2017.

NÚMERO DE INSTITUIÇÕES EDUCACIONAIS, POR LOCALIZAÇÃO, SEGUNDO OFERTA DA ETAPA/MODALIDADE
2017

ETAPA/MODALIDADE		TOTAL	URBANA	RURAL
EDUCAÇÃO INFANTIL	Creche	-	-	-
	Pré Escola	11	8	3
ENSINO FUNDAMENTAL	Anos Iniciais (1º ao 5º)	16	12	4
	Anos Finais (6º ao 9º)	8	7	1
ENSINO MÉDIO		4	4	-
EDUCAÇÃO PROFISSIONAL		-	-	-
EDUCAÇÃO DE JOVENS E ADULTOS		4	4	-
EDUCAÇÃO ESPECIAL	Instituição Educacional Exclusivamente Especializada	-	-	-
	Classe Especial	13	12	1
	Classe Comum	23	19	4

FONTE: CENSO ESCOLAR-SE/DF

Nota: A Instituição Educacional pode oferecer mais de uma etapa/modalidade.

COORDENAÇÃO REGIONAL DE ENSINO
RECANTO DAS EMAS

2.2.14. MATRÍCULA INICIAL DA REDE PÚBLICA ESTADUAL, POR LOCALIZAÇÃO, SEGUNDO ETAPA/MODALIDADE E TURNO
2017

ETAPA/MODALIDADE TURNO	TOTAL	LOCALIZAÇÃO			
		URBANA	%	RURAL	%
TOTAL	26.441	26.441	100,00%	-	-
DIURNO	22.930	22.930	100,00%	-	-
NOTURNO	3.511	3.511	100,00%	-	-
EDUCAÇÃO INFANTIL	1.579	1.579	100,00%	-	-
DIURNO	1.579	1.579	100,00%	-	-
NOTURNO	-	-	-	-	-
ENSINO FUNDAMENTAL	16.816	16.816	100,00%	-	-
DIURNO	16.816	16.816	100,00%	-	-
NOTURNO	-	-	-	-	-
ENSINO MÉDIO	4.869	4.869	100,00%	-	-
DIURNO	4.424	4.424	100,00%	-	-
NOTURNO	445	445	100,00%	-	-
EDUCAÇÃO DE JOVENS E ADULTOS	3.066	3.066	100,00%	-	-
DIURNO	-	-	-	-	-
NOTURNO	3.066	3.066	100,00%	-	-
EDUCAÇÃO ESPECIAL	111	111	100,00%	-	-
DIURNO	111	111	100,00%	-	-
NOTURNO	-	-	-	-	-
EDUCAÇÃO PROFISSIONAL	-	-	-	-	-
DIURNO	-	-	-	-	-
NOTURNO	-	-	-	-	-

FONTE: CENSO ESCOLAR-SE/DF

Notas: 1) Incluídos os alunos do PAAE (Programa para Avanço das Aprendizagens Escolares) no Ensino Fundamental.

2) A matrícula da Educação Especial refere-se aos alunos atendidos em Classes Especiais, os demais ANEE (427) são atendidos em Instituições Inclusivas.

3) A matrícula da Educação de Jovens e Adultos refere-se ao 1º semestre de 2017.

NÚMERO DE INSTITUIÇÕES EDUCACIONAIS, POR LOCALIZAÇÃO, SEGUNDO OFERTA DA ETAPA/MODALIDADE
2017

ETAPA/MODALIDADE		TOTAL	URBANA	RURAL
EDUCAÇÃO INFANTIL	Creche	-	-	-
	Pré Escola	9	9	-
ENSINO FUNDAMENTAL	Anos Iniciais (1º ao 5º)	16	16	-
	Anos Finais (6º ao 9º)	13	13	-
ENSINO MÉDIO		4	4	-
EDUCAÇÃO PROFISSIONAL		-	-	-
EDUCAÇÃO DE JOVENS E ADULTOS		7	7	-
EDUCAÇÃO ESPECIAL	Instituição Educacional Exclusivamente Especializada	-	-	-
	Classe Especial	11	11	-
	Classe Comum	26	26	-

FONTE: CENSO ESCOLAR-SE/DF

Nota: A Instituição Educacional pode oferecer mais de uma etapa/modalidade.

REGIÃO ADMINISTRATIVA
BRASÍLIA

2.2.15. MATRÍCULA INICIAL DA REDE PÚBLICA ESTADUAL, POR LOCALIZAÇÃO, SEGUNDO ETAPA/MODALIDADE E TURNO
2017

ETAPA/MODALIDADE	TOTAL	LOCALIZAÇÃO			
		URBANA	%	RURAL	%
TOTAL	30.556	30.556	100,00%	-	-
DIURNO	29.032	29.032	100,00%	-	-
NOTURNO	1.524	1.524	100,00%	-	-
EDUCAÇÃO INFANTIL	2.949	2.949	100,00%	-	-
DIURNO	2.949	2.949	100,00%	-	-
NOTURNO	-	-	-	-	-
ENSINO FUNDAMENTAL	16.688	16.688	100,00%	-	-
DIURNO	16.688	16.688	100,00%	-	-
NOTURNO	-	-	-	-	-
ENSINO MÉDIO	6.681	6.681	100,00%	-	-
DIURNO	6.572	6.572	100,00%	-	-
NOTURNO	109	109	100,00%	-	-
EDUCAÇÃO DE JOVENS E ADULTOS	3.240	3.240	100,00%	-	-
DIURNO	1.955	1.955	100,00%	-	-
NOTURNO	1.285	1.285	100,00%	-	-
EDUCAÇÃO ESPECIAL	578	578	100,00%	-	-
DIURNO	573	573	100,00%	-	-
NOTURNO	5	5	100,00%	-	-
EDUCAÇÃO PROFISSIONAL	420	420	100,00%	-	-
DIURNO	295	295	100,00%	-	-
NOTURNO	125	125	100,00%	-	-

FONTE: CENSO ESCOLAR-SE/DF

Notas: 1) Incluídos os alunos do PAAE (Programa para Avanço das Aprendizagens Escolares) no Ensino Fundamental.

2) A matrícula da Educação Especial refere-se aos alunos atendidos em Instituições Exclusivamente Especializadas e em Classes Especiais, os demais ANEE (913) são atendidos em Instituições Inclusivas.

3) Os dados da Educação Profissional e da Educação de Jovens e Adultos referem-se ao 1º semestre de 2017.

NÚMERO DE INSTITUIÇÕES EDUCACIONAIS, POR LOCALIZAÇÃO, SEGUNDO OFERTA DA ETAPA/MODALIDADE
2017

ETAPA/MODALIDADE	TOTAL	URBANA	RURAL
EDUCAÇÃO INFANTIL	Creche	1	-
	Pré Escola	20	-
ENSINO FUNDAMENTAL	Anos Iniciais (1º ao 5º)	34	-
	Anos Finais (6º ao 9º)	18	-
ENSINO MÉDIO	6	-	
EDUCAÇÃO PROFISSIONAL	1	-	
EDUCAÇÃO DE JOVENS E ADULTOS	3	-	
EDUCAÇÃO ESPECIAL	Instituição Educacional Exclusivamente Especializada	3	-
	Classe Especial	26	-
	Classe Comum	70	-

FONTE: CENSO ESCOLAR-SE/DF

Nota: A instituição educacional pode oferecer mais de uma etapa/modalidade.

REGIÃO ADMINISTRATIVA
GAMA

2.2.16. MATRÍCULA INICIAL DA REDE PÚBLICA ESTADUAL, POR LOCALIZAÇÃO, SEGUNDO ETAPA/MODALIDADE E TURNO
2017

ETAPA/MODALIDADE	TOTAL	LOCALIZAÇÃO			
		URBANA	%	RURAL	%
TOTAL	32.070	29.964	93,43%	2.106	6,57%
DIURNO	28.053	26.446	94,27%	1.607	5,73%
NOTURNO	4.017	3.518	87,58%	499	12,42%
EDUCAÇÃO INFANTIL	2.629	2.444	92,96%	185	7,04%
DIURNO	2.629	2.444	92,96%	185	7,04%
NOTURNO	-	-	-	-	-
ENSINO FUNDAMENTAL	18.267	16.868	92,34%	1.399	7,66%
DIURNO	18.267	16.868	92,34%	1.399	7,66%
NOTURNO	-	-	-	-	-
ENSINO MÉDIO	6.648	6.461	97,19%	187	2,81%
DIURNO	6.240	6.217	99,63%	23	0,37%
NOTURNO	408	244	59,80%	164	40,20%
EDUCAÇÃO DE JOVENS E ADULTOS	3.609	3.274	90,72%	335	9,28%
DIURNO	-	-	-	-	-
NOTURNO	3.609	3.274	90,72%	335	9,28%
EDUCAÇÃO ESPECIAL	479	479	100,00%	-	0,00%
DIURNO	479	479	100,00%	-	0,00%
NOTURNO	-	-	-	-	-
EDUCAÇÃO PROFISSIONAL	438	438	-	-	-
DIURNO	438	438	-	-	-
NOTURNO	-	-	-	-	-

FONTE: CENSO ESCOLAR-SE/DF

Notas: 1) Incluídos os alunos do PAAE (Programa para Avanço das Aprendizagens Escolares) no Ensino Fundamental.

2) A matrícula da Educação Especial refere-se aos alunos atendidos em Instituições Exclusivamente Especializadas e em Classes Especiais, os demais ANEE (744) são atendidos em Instituições Inclusivas.

3) Os dados da Educação Profissional e da Educação de Jovens e Adultos referem-se ao 1º semestre de 2017.

NÚMERO DE INSTITUIÇÕES EDUCACIONAIS, POR LOCALIZAÇÃO, SEGUNDO OFERTA DA ETAPA/MODALIDADE
2017

ETAPA/MODALIDADE	TOTAL	URBANA	RURAL
EDUCAÇÃO INFANTIL	Creche	3	-
	Pré Escola	18	5
ENSINO FUNDAMENTAL	Anos Iniciais (1º ao 5º)	27	6
	Anos Finais (6º ao 9º)	15	4
ENSINO MÉDIO	7	2	
EDUCAÇÃO PROFISSIONAL	1	-	
EDUCAÇÃO DE JOVENS E ADULTOS	9	2	
EDUCAÇÃO ESPECIAL	Instituição Educacional Exclusivamente Especializada	1	-
	Classe Especial	16	-
	Classe Comum	47	6

FONTE: CENSO ESCOLAR-SE/DF

Nota: A Instituição Educacional pode oferecer mais de uma etapa/modalidade.

REGIÃO ADMINISTRATIVA
TAGUATINGA

2.2.17. MATRÍCULA INICIAL DA REDE PÚBLICA ESTADUAL, POR LOCALIZAÇÃO, SEGUNDO ETAPA/MODALIDADE E TURNO
2017

ETAPA/MODALIDADE	TOTAL	LOCALIZAÇÃO			
		URBANA	%	RURAL	%
TOTAL	37.935	37.935	100,00%	-	-
DIURNO	35.412	35.412	100,00%	-	-
NOTURNO	2.523	2.523	100,00%	-	-
EDUCAÇÃO INFANTIL	3.070	3.070	100,00%	-	-
DIURNO	3.070	3.070	100,00%	-	-
NOTURNO	-	-	-	-	-
ENSINO FUNDAMENTAL	20.359	20.359	100,00%	-	-
DIURNO	20.359	20.359	100,00%	-	-
NOTURNO	-	-	-	-	-
ENSINO MÉDIO	9.409	9.409	100,00%	-	-
DIURNO	8.992	8.992	100,00%	-	-
NOTURNO	417	417	100,00%	-	-
EDUCAÇÃO DE JOVENS E ADULTOS	4.430	4.430	100,00%	-	-
DIURNO	2.359	2.359	100,00%	-	-
NOTURNO	2.071	2.071	100,00%	-	-
EDUCAÇÃO ESPECIAL	667	667	100,00%	-	-
DIURNO	632	632	100,00%	-	-
NOTURNO	35	35	-	-	-
EDUCAÇÃO PROFISSIONAL	-	-	-	-	-
DIURNO	-	-	-	-	-
NOTURNO	-	-	-	-	-

FONTE: CENSO ESCOLAR-SE/DF

Notas: 1) Incluídos os alunos do PAAE (Programa para Avanço das Aprendizagens Escolares) no Ensino Fundamental.

2) A matrícula da Educação Especial refere-se aos alunos atendidos em Instituições Exclusivamente Especializadas e em Classes Especiais, os demais ANEE (810) são atendidos em Instituições Inclusivas.

3) Os dados da Educação Profissional e da Educação de Jovens e Adultos referem-se ao 1º semestre de 2017.

NÚMERO DE INSTITUIÇÕES EDUCACIONAIS, POR LOCALIZAÇÃO, SEGUNDO OFERTA DA ETAPA/MODALIDADE
2017

ETAPA/MODALIDADE		TOTAL	URBANA	RURAL
EDUCAÇÃO INFANTIL	Creche	-	-	-
	Pré Escola	17	17	-
ENSINO FUNDAMENTAL	Anos Iniciais (1º ao 5º)	26	26	-
	Anos Finais (6º ao 9º)	15	15	-
ENSINO MÉDIO		8	8	-
EDUCAÇÃO PROFISSIONAL		-	-	-
EDUCAÇÃO DE JOVENS E ADULTOS		3	3	-
EDUCAÇÃO ESPECIAL	Instituição Educacional Exclusivamente Especializada	1	1	-
	Classe Especial	20	20	-
	Classe Comum	55	55	-

FONTE: CENSO ESCOLAR-SE/DF

Nota: A Instituição Educacional pode oferecer mais de uma etapa/modalidade.

REGIÃO ADMINISTRATIVA
BRAZLÂNDIA

2.2.18. MATRÍCULA INICIAL DA REDE PÚBLICA ESTADUAL, POR LOCALIZAÇÃO, SEGUNDO ETAPA/MODALIDADE E TURNO
2017

ETAPA/MODALIDADE	TOTAL	LOCALIZAÇÃO			
		URBANA	%	RURAL	%
TOTAL	16.775	11.975	71,39%	4.800	28,61%
DIURNO	15.236	10.685	70,13%	4.551	29,87%
NOTURNO	1.539	1.290	83,82%	249	16,18%
EDUCAÇÃO INFANTIL	1.666	1.217	73,05%	449	26,95%
DIURNO	1.666	1.217	73,05%	449	26,95%
NOTURNO	-	-	-	-	-
ENSINO FUNDAMENTAL	10.762	7.253	67,39%	3.509	32,61%
DIURNO	10.762	7.253	67,39%	3.509	32,61%
NOTURNO	-	-	-	-	-
ENSINO MÉDIO	2.727	2.138	78,40%	589	21,60%
DIURNO	2.618	2.029	77,50%	589	22,50%
NOTURNO	109	109	100,00%	-	-
EDUCAÇÃO DE JOVENS E ADULTOS	1.362	1.181	86,71%	181	13,29%
DIURNO	-	-	-	-	-
NOTURNO	1.362	1.181	86,71%	181	13,29%
EDUCAÇÃO ESPECIAL	190	186	97,89%	4	2,11%
DIURNO	190	186	97,89%	4	2,11%
NOTURNO	-	-	-	-	-
EDUCAÇÃO PROFISSIONAL	68	-	-	68	100,00%
DIURNO	-	-	-	-	-
NOTURNO	68	-	-	68	100,00%

FONTE: CENSO ESCOLAR-SE/DF

Notas: 1) Incluídos os alunos do PAAE (Programa para Avanço das Aprendizagens Escolares) no Ensino Fundamental.

2) A matrícula da Educação Especial refere-se aos alunos atendidos em Instituições Exclusivamente Especializadas e em Classes Especiais, os demais ANEE (375) são atendidos em Instituições Inclusivas.

3) Os dados da Educação Profissional e da Educação de Jovens e Adultos referem-se ao 1º semestre de 2017.

NÚMERO DE INSTITUIÇÕES EDUCACIONAIS, POR LOCALIZAÇÃO, SEGUNDO OFERTA DA ETAPA/MODALIDADE
2017

ETAPA/MODALIDADE	TOTAL	URBANA	RURAL
EDUCAÇÃO INFANTIL	Creche	2	-
	Pré Escola	4	8
ENSINO FUNDAMENTAL	Anos Iniciais (1º ao 5º)	9	10
	Anos Finais (6º ao 9º)	4	5
ENSINO MÉDIO	5	2	3
EDUCAÇÃO PROFISSIONAL	1	-	1
EDUCAÇÃO DE JOVENS E ADULTOS	4	3	1
EDUCAÇÃO ESPECIAL	Instituição Educacional Exclusivamente Especializada	1	-
	Classe Especial	5	2
	Classe Comum	15	10

FONTE: CENSO ESCOLAR-SE/DF

Nota: A Instituição Educacional pode oferecer mais de uma etapa/modalidade.

REGIÃO ADMINISTRATIVA
SOBRADINHO

2.2.19. MATRÍCULA INICIAL DA REDE PÚBLICA ESTADUAL, POR LOCALIZAÇÃO, SEGUNDO ETAPA/MODALIDADE E TURNO
2017

ETAPA/MODALIDADE	TOTAL	LOCALIZAÇÃO			
		URBANA	%	RURAL	%
TOTAL	17.596	15.548	88,36%	2.048	11,64%
DIURNO	15.282	13.429	87,87%	1.853	12,13%
NOTURNO	2.314	2.119	91,57%	195	8,43%
EDUCAÇÃO INFANTIL	1.547	1.356	87,65%	191	12,35%
DIURNO	1.547	1.356	87,65%	191	12,35%
NOTURNO	-	-	-	-	-
ENSINO FUNDAMENTAL	10.155	8.638	85,06%	1.517	14,94%
DIURNO	10.155	8.638	85,06%	1.517	14,94%
NOTURNO	-	-	-	-	-
ENSINO MÉDIO	3.524	3.379	95,89%	145	4,11%
DIURNO	3.375	3.230	95,70%	145	4,30%
NOTURNO	149	149	100,00%	-	-
EDUCAÇÃO DE JOVENS E ADULTOS	2.165	1.970	90,99%	195	9,01%
DIURNO	-	-	-	-	-
NOTURNO	2.165	1.970	90,99%	195	9,01%
EDUCAÇÃO ESPECIAL	205	205	100,00%	-	-
DIURNO	205	205	100,00%	-	-
NOTURNO	-	-	-	-	-
EDUCAÇÃO PROFISSIONAL	-	-	-	-	-
DIURNO	-	-	-	-	-
NOTURNO	-	-	-	-	-

FONTE: CENSO ESCOLAR-SE/DF

Notas: 1) Incluídos os alunos do PAAE (Programa para Avanço das Aprendizagens Escolares) no Ensino Fundamental.

2) A matrícula da Educação Especial refere-se aos alunos atendidos em Instituições Exclusivamente Especializadas e em Classes Especiais, os demais ANEE (405) são atendidos em Instituições Inclusivas.

3) Os dados da Educação Profissional e da Educação de Jovens e Adultos referem-se ao 1º semestre de 2017.

NÚMERO DE INSTITUIÇÕES EDUCACIONAIS, POR LOCALIZAÇÃO, SEGUNDO OFERTA DA ETAPA/MODALIDADE
2017

ETAPA/MODALIDADE	TOTAL	URBANA	RURAL
EDUCAÇÃO INFANTIL	Creche	-	-
	Pré Escola	11	4
ENSINO FUNDAMENTAL	Anos Iniciais (1º ao 5º)	15	6
	Anos Finais (6º ao 9º)	7	1
ENSINO MÉDIO	4	1	
EDUCAÇÃO PROFISSIONAL	-	-	
EDUCAÇÃO DE JOVENS E ADULTOS	6	1	
EDUCAÇÃO ESPECIAL	Instituição Educacional Exclusivamente Especializada	1	-
	Classe Especial	12	-
	Classe Comum	25	6

FONTE: CENSO ESCOLAR-SE/DF

Nota: A Instituição Educacional pode oferecer mais de uma etapa/modalidade.

REGIÃO ADMINISTRATIVA
PLANALTINA

2.2.20. MATRÍCULA INICIAL DA REDE PÚBLICA ESTADUAL, POR LOCALIZAÇÃO, SEGUNDO ETAPA/MODALIDADE E TURNO
2017

ETAPA/MODALIDADE	TOTAL	LOCALIZAÇÃO			
		URBANA	%	RURAL	%
TOTAL	41.827	37.344	89,28%	4.483	10,72%
DIURNO	36.041	31.704	87,97%	4.337	12,03%
NOTURNO	5.786	5.640	97,48%	146	2,52%
EDUCAÇÃO INFANTIL	3.706	3.216	86,78%	490	13,22%
DIURNO	3.706	3.216	86,78%	490	13,22%
NOTURNO	-	-	-	-	-
ENSINO FUNDAMENTAL	25.730	22.362	86,91%	3.368	13,09%
DIURNO	25.580	22.212	86,83%	3.368	13,17%
NOTURNO	150	150	100,00%	-	-
ENSINO MÉDIO	6.153	5.674	92,22%	479	7,78%
DIURNO	5.616	5.137	91,47%	479	8,53%
NOTURNO	537	537	100,00%	-	-
EDUCAÇÃO DE JOVENS E ADULTOS	4.410	4.264	96,69%	146	3,31%
DIURNO	-	-	-	-	-
NOTURNO	4.410	4.264	96,69%	146	3,31%
EDUCAÇÃO ESPECIAL	364	364	100,00%	-	-
DIURNO	364	364	100,00%	-	-
NOTURNO	-	-	-	-	-
EDUCAÇÃO PROFISSIONAL	1.464	1.464	100,00%	-	-
DIURNO	775	775	100,00%	-	-
NOTURNO	689	689	100,00%	-	-

FONTE: CENSO ESCOLAR-SE/DF

Notas: 1) Incluídos os alunos do PAAE (Programa para Avanço das Aprendizagens Escolares) no Ensino Fundamental.

2) A matrícula da Educação Especial refere-se aos alunos atendidos em Instituições Exclusivamente Especializadas e em Classes Especiais, os demais ANEE (842) são atendidos em Instituições Inclusivas.

3) Os dados da Educação Profissional e da Educação de Jovens e Adultos referem-se ao 1º semestre de 2017.

NÚMERO DE INSTITUIÇÕES EDUCACIONAIS, POR LOCALIZAÇÃO, SEGUNDO OFERTA DA ETAPA/MODALIDADE
2017

ETAPA/MODALIDADE	TOTAL	URBANA	RURAL
EDUCAÇÃO INFANTIL	Creche	-	-
	Pré Escola	36	16
ENSINO FUNDAMENTAL	Anos Iniciais (1º ao 5º)	47	19
	Anos Finais (6º ao 9º)	21	8
ENSINO MÉDIO	10	3	
EDUCAÇÃO PROFISSIONAL	1	-	
EDUCAÇÃO DE JOVENS E ADULTOS	13	3	
EDUCAÇÃO ESPECIAL	Instituição Educacional Exclusivamente Especializada	1	-
	Classe Especial	11	-
	Classe Comum	56	16

FONTE: CENSO ESCOLAR-SE/DF

Nota: A Instituição Educacional pode oferecer mais de uma etapa/modalidade.

REGIÃO ADMINISTRATIVA
PARANOÁ

2.2.21. MATRÍCULA INICIAL DA REDE PÚBLICA ESTADUAL, POR LOCALIZAÇÃO, SEGUNDO ETAPA/MODALIDADE E TURNO
2017

ETAPA/MODALIDADE	TOTAL	LOCALIZAÇÃO			
		URBANA	%	RURAL	%
TOTAL	20.769	17.358	83,58%	3.411	16,42%
DIURNO	17.205	14.131	82,13%	3.074	17,87%
NOTURNO	3.564	3.227	90,54%	337	9,46%
EDUCAÇÃO INFANTIL	1.505	1.133	75,28%	372	24,72%
DIURNO	1.505	1.133	75,28%	372	24,72%
NOTURNO	-	-	-	-	-
ENSINO FUNDAMENTAL	2.253	0,00%	2.253	100,00%	
DIURNO	12.812	10.559	82,41%	2.253	17,59%
NOTURNO	-	188	-	-	-
ENSINO MÉDIO	3.858	3.418	88,60%	440	11,40%
DIURNO	2.798	2.358	84,27%	440	15,73%
NOTURNO	1.060	1.060	100,00%	-	-
EDUCAÇÃO DE JOVENS E ADULTOS	2.316	1.979	85,45%	337	14,55%
DIURNO	-	-	-	-	-
NOTURNO	2.316	1.979	85,45%	337	14,55%
EDUCAÇÃO ESPECIAL	90	81	90,00%	9	10,00%
DIURNO	90	81	90,00%	9	10,00%
NOTURNO	-	-	-	-	-
EDUCAÇÃO PROFISSIONAL	-	-	-	-	-
DIURNO	-	-	-	-	-
NOTURNO	-	-	-	-	-

FONTE: CENSO ESCOLAR-SE/DF

Notas: 1) Incluídos os alunos do PAAE (Programa para Avanço das Aprendizagens Escolares) no Ensino Fundamental.

2) A matrícula da Educação Especial refere-se aos alunos atendidos em Classes Especiais, os demais ANEE (443) são atendidos em Instituições Inclusivas.

3) Os dados da Educação Profissional e da Educação de Jovens e Adultos referem-se ao 1º semestre de 2017.

NÚMERO DE INSTITUIÇÕES EDUCACIONAIS, POR LOCALIZAÇÃO, SEGUNDO OFERTA DA ETAPA/MODALIDADE
2017

ETAPA/MODALIDADE	TOTAL	URBANA	RURAL
EDUCAÇÃO INFANTIL	Creche	2	2
	Pré Escola	16	9
ENSINO FUNDAMENTAL	Anos Iniciais (1º ao 5º)	18	10
	Anos Finais (6º ao 9º)	9	3
ENSINO MÉDIO	4	1	
EDUCAÇÃO PROFISSIONAL	-	-	
EDUCAÇÃO DE JOVENS E ADULTOS	7	3	
EDUCAÇÃO ESPECIAL	Instituição Educacional Exclusivamente Especializada	-	-
	Classe Especial	7	1
	Classe Comum	27	11

FONTE: CENSO ESCOLAR-SE/DF

REGIÃO ADMINISTRATIVA
NÚCLEO BANDEIRANTE

2.2.22. MATRÍCULA INICIAL DA REDE PÚBLICA ESTADUAL, POR LOCALIZAÇÃO, SEGUNDO ETAPA/MODALIDADE E TURNO
2017

ETAPA/MODALIDADE	TOTAL	LOCALIZAÇÃO			
		URBANA	%	RURAL	%
TOTAL	5.140	5.140	100,00%	-	-
DIURNO	4.510	4.510	100,00%	-	-
NOTURNO	630	630	100,00%	-	-
EDUCAÇÃO INFANTIL	550	550	100,00%	-	-
DIURNO	550	550	100,00%	-	-
NOTURNO	-	-	-	-	-
ENSINO FUNDAMENTAL	2.869	2.869	100,00%	-	-
DIURNO	2.869	2.869	100,00%	-	-
NOTURNO	-	-	-	-	-
ENSINO MÉDIO	1.063	1.063	100,00%	-	-
DIURNO	1.063	1.063	100,00%	-	-
NOTURNO	-	-	-	-	-
EDUCAÇÃO DE JOVENS E ADULTOS	630	630	100,00%	-	-
DIURNO	-	-	-	-	-
NOTURNO	630	630	100,00%	-	-
EDUCAÇÃO ESPECIAL	28	28	100,00%	-	-
DIURNO	28	28	100,00%	-	-
NOTURNO	-	-	-	-	-
EDUCAÇÃO PROFISSIONAL	-	-	-	-	-
DIURNO	-	-	-	-	-
NOTURNO	-	-	-	-	-

FONTE: CENSO ESCOLAR-SE/DF

Notas: 1) Incluídos os alunos do PAAE (Programa para Avanço das Aprendizagens Escolares) no Ensino Fundamental.

2) A matrícula da Educação Especial refere-se aos alunos atendidos em Classes Especiais, os demais ANEE (123) são atendidos em Instituições Inclusivas.

3) Os dados da Educação Profissional e da Educação de Jovens e Adultos referem-se ao 1º semestre de 2017.

NÚMERO DE INSTITUIÇÕES EDUCACIONAIS, POR LOCALIZAÇÃO, SEGUNDO OFERTA DA ETAPA/MODALIDADE
2017

ETAPA/MODALIDADE		TOTAL	URBANA	RURAL
EDUCAÇÃO INFANTIL	Creche	-	-	-
	Pré Escola	2	2	-
ENSINO FUNDAMENTAL	Anos Iniciais (1º ao 5º)	5	5	-
	Anos Finais (6º ao 9º)	4	4	-
ENSINO MÉDIO		2	2	-
EDUCAÇÃO PROFISSIONAL		-	-	-
EDUCAÇÃO DE JOVENS E ADULTOS		2	2	-
EDUCAÇÃO ESPECIAL	Instituição Educacional Exclusivamente Especializada	-	-	-
	Classe Especial	3	3	-
	Classe Comum	8	8	-

FONTE: CENSO ESCOLAR-SE/DF

REGIÃO ADMINISTRATIVA
CEILÂNDIA

2.2.23. MATRÍCULA INICIAL DA REDE PÚBLICA ESTADUAL, POR LOCALIZAÇÃO, SEGUNDO ETAPA/MODALIDADE E TURNO
2017

ETAPA/MODALIDADE	TOTAL	LOCALIZAÇÃO			
		URBANA	%	RURAL	%
TOTAL	81.591	80.220	98,32%	1.371	1,68%
DIURNO	72.641	71.502	98,43%	1.139	1,57%
NOTURNO	8.950	8.718	97,41%	232	2,59%
EDUCAÇÃO INFANTIL	7.189	7.063	98,25%	126	1,75%
DIURNO	7.189	7.063	98,25%	126	1,75%
NOTURNO	-	-	-	-	-
ENSINO FUNDAMENTAL - 9 ANOS	49.991	49.103	98,22%	888	1,78%
DIURNO	49.991	49.103	98,22%	888	1,78%
NOTURNO	-	-	-	-	-
ENSINO MÉDIO	13.195	13.074	99,08%	121	0,92%
DIURNO	12.333	12.212	99,02%	121	0,98%
NOTURNO	862	862	100,00%	-	-
EDUCAÇÃO DE JOVENS E ADULTOS	9.060	8.828	97,44%	232	2,56%
DIURNO	1.488	1.488	100,00%	-	-
NOTURNO	7.572	7.340	96,94%	232	3,06%
EDUCAÇÃO ESPECIAL	904	900	99,56%	4	0,44%
DIURNO	904	900	99,56%	4	0,44%
NOTURNO	-	-	-	-	-
EDUCAÇÃO PROFISSIONAL	1.252	1.252	100,00%	-	-
DIURNO	736	736	100,00%	-	-
NOTURNO	516	516	100,00%	-	-

FONTE: CENSO ESCOLAR-SE/DF

Notas: 1) Incluídos os alunos do PAAE (Programa para Avanço das Aprendizagens Escolares) no Ensino Fundamental.

2) A matrícula da Educação Especial refere-se aos alunos atendidos em Instituições Exclusivamente Especializadas e em Classes Especiais, os demais ANEE (1.592) são atendidos em Instituições Inclusivas.

3) Os dados da Educação Profissional e da Educação de Jovens e Adultos referem-se ao 1º semestre de 2017.

NÚMERO DE INSTITUIÇÕES EDUCACIONAIS, POR LOCALIZAÇÃO, SEGUNDO OFERTA DA ETAPA/MODALIDADE
2017

ETAPA/MODALIDADE	TOTAL	URBANA	RURAL
EDUCAÇÃO INFANTIL	Creche	-	-
	Pré Escola	51	2
ENSINO FUNDAMENTAL	Anos Iniciais (1º ao 5º)	58	4
	Anos Finais (6º ao 9º)	29	2
ENSINO MÉDIO	13	1	
EDUCAÇÃO PROFISSIONAL	1	-	
EDUCAÇÃO DE JOVENS E ADULTOS	16	2	
EDUCAÇÃO ESPECIAL	Instituição Educacional Exclusivamente Especializada	2	-
	Classe Especial	40	1
	Classe Comum	87	2

FONTE: CENSO ESCOLAR-SE/DF

Nota: A Instituição Educacional pode oferecer mais de uma etapa/modalidade.

REGIÃO ADMINISTRATIVA
GUARÁ

2.2.24. MATRÍCULA INICIAL DA REDE PÚBLICA ESTADUAL, POR LOCALIZAÇÃO, SEGUNDO ETAPA/MODALIDADE E TURNO
2017

ETAPA/MODALIDADE	TOTAL	LOCALIZAÇÃO			
		URBANA	%	RURAL	%
TOTAL	13.063	13.063	100,00%	-	-
DIURNO	11.744	11.744	100,00%	-	-
NOTURNO	1.319	1.319	100,00%	-	-
EDUCAÇÃO INFANTIL	859	859	100,00%	-	-
DIURNO	859	859	100,00%	-	-
NOTURNO	-	-	-	-	-
ENSINO FUNDAMENTAL	7.979	7.979	100,00%	-	-
DIURNO	7.979	7.979	100,00%	-	-
NOTURNO	-	-	-	-	-
ENSINO MÉDIO	2.807	2.807	100,00%	-	-
DIURNO	2.660	2.660	100,00%	-	-
NOTURNO	147	147	100,00%	-	-
EDUCAÇÃO DE JOVENS E ADULTOS	1.172	1.172	100,00%	-	-
DIURNO	-	-	-	-	-
NOTURNO	1.172	1.172	100,00%	-	-
EDUCAÇÃO ESPECIAL	246	246	100,00%	-	-
DIURNO	246	246	100,00%	-	-
NOTURNO	-	-	-	-	-
EDUCAÇÃO PROFISSIONAL	-	-	-	-	-
DIURNO	-	-	-	-	-
NOTURNO	-	-	-	-	-

FONTE: CENSO ESCOLAR-SE/DF

Notas: 1) Incluídos os alunos do PAAE (Programa para Avanço das Aprendizagens Escolares) no Ensino Fundamental.

2) A matrícula da Educação Especial refere-se aos alunos atendidos em Instituições Exclusivamente Especializadas e em Classes Especiais, os demais ANEE (338) são atendidos em Instituições Inclusivas.

3) Os dados da Educação Profissional e da Educação de Jovens e Adultos referem-se ao 1º semestre de 2017.

NÚMERO DE INSTITUIÇÕES EDUCACIONAIS, POR LOCALIZAÇÃO, SEGUNDO OFERTA DA ETAPA/MODALIDADE
2017

ETAPA/MODALIDADE	TOTAL	URBANA	RURAL
EDUCAÇÃO INFANTIL	Creche	-	-
	Pré Escola	6	-
ENSINO FUNDAMENTAL	Anos Iniciais (1º ao 5º)	8	-
	Anos Finais (6º ao 9º)	8	-
ENSINO MÉDIO	4	-	
EDUCAÇÃO PROFISSIONAL	-	-	
EDUCAÇÃO DE JOVENS E ADULTOS	4	-	
EDUCAÇÃO ESPECIAL	Instituição Educacional Exclusivamente Especializada	1	-
	Classe Especial	6	-
	Classe Comum	18	-

FONTE: CENSO ESCOLAR-SE/DF

Nota: A Instituição Educacional pode oferecer mais de uma etapa/modalidade.

REGIÃO ADMINISTRATIVA
CRUZEIRO

2.2.25. MATRÍCULA INICIAL DA REDE PÚBLICA ESTADUAL, POR LOCALIZAÇÃO, SEGUNDO ETAPA/MODALIDADE E TURNO
2017

ETAPA/MODALIDADE	TOTAL	LOCALIZAÇÃO			
		URBANA	%	RURAL	%
TOTAL	4.107	4.107	100,00%	-	-
DIURNO	3.582	3.582	100,00%	-	-
NOTURNO	525	525	100,00%	-	-
EDUCAÇÃO INFANTIL	379	379	100,00%	-	-
DIURNO	379	379	100,00%	-	-
NOTURNO	-	-	-	-	-
ENSINO FUNDAMENTAL	2.278	2.278	100,00%	-	-
DIURNO	2.278	2.278	100,00%	-	-
NOTURNO	-	-	-	-	-
ENSINO MÉDIO	714	714	100,00%	-	-
DIURNO	714	714	100,00%	-	-
NOTURNO	-	-	-	-	-
EDUCAÇÃO DE JOVENS E ADULTOS	414	414	100,00%	-	-
DIURNO	-	-	-	-	-
NOTURNO	414	414	100,00%	-	-
EDUCAÇÃO ESPECIAL	23	23	100,00%	-	-
DIURNO	23	23	100,00%	-	-
NOTURNO	-	-	-	-	-
EDUCAÇÃO PROFISSIONAL	299	299	-	-	-
DIURNO	188	188	-	-	-
NOTURNO	111	111	-	-	-

FONTE: CENSO ESCOLAR-SE/DF

Notas: 1) Incluídos os alunos do PAAE (Programa para Avanço das Aprendizagens Escolares) no Ensino Fundamental.

2) A matrícula da Educação Especial refere-se aos alunos atendidos em Classes Especiais, os demais ANEE (94) são atendidos em Instituições Inclusivas.

3) Os dados da Educação Profissional e da Educação de Jovens e Adultos referem-se ao 1º semestre de 2017.

NÚMERO DE INSTITUIÇÕES EDUCACIONAIS, POR LOCALIZAÇÃO, SEGUNDO OFERTA DA ETAPA/MODALIDADE
2017

ETAPA/MODALIDADE	TOTAL	URBANA	RURAL
EDUCAÇÃO INFANTIL	Creche	-	-
	Pré Escola	3	3
ENSINO FUNDAMENTAL	Anos Iniciais (1º ao 5º)	4	4
	Anos Finais (6º ao 9º)	2	2
ENSINO MÉDIO	2	2	-
EDUCAÇÃO PROFISSIONAL	2	2	-
EDUCAÇÃO DE JOVENS E ADULTOS	1	1	-
EDUCAÇÃO ESPECIAL	Instituição Educacional Exclusivamente Especializada	-	-
	Classe Especial	2	2
	Classe Comum	8	8

FONTE: CENSO ESCOLAR-SE/DF

REGIÃO ADMINISTRATIVA
SAMAMBAIA

2.2.26. MATRÍCULA INICIAL DA REDE PÚBLICA ESTADUAL, POR LOCALIZAÇÃO, SEGUNDO ETAPA/MODALIDADE E TURNO
2017

ETAPA/MODALIDADE	TOTAL	LOCALIZAÇÃO			
		URBANA	%	RURAL	%
TOTAL	37.731	37.731	100,00%	-	-
DIURNO	33.036	33.036	100,00%	-	-
NOTURNO	4.695	4.695	100,00%	-	-
EDUCAÇÃO INFANTIL	3.322	3.322	100,00%	-	-
DIURNO	3.322	3.322	100,00%	-	-
NOTURNO	-	-	-	-	-
ENSINO FUNDAMENTAL	24.590	24.590	100,00%	-	-
DIURNO	24.590	24.590	100,00%	-	-
NOTURNO	-	-	-	-	-
ENSINO MÉDIO	5.402	5.402	100,00%	-	-
DIURNO	4.786	4.786	100,00%	-	-
NOTURNO	616	616	100,00%	-	-
EDUCAÇÃO DE JOVENS E ADULTOS	4.079	4.079	100,00%	-	-
DIURNO	-	-	-	-	-
NOTURNO	4.079	4.079	100,00%	-	-
EDUCAÇÃO ESPECIAL	338	338	100,00%	-	-
DIURNO	338	338	100,00%	-	-
NOTURNO	-	-	-	-	-
EDUCAÇÃO PROFISSIONAL	-	-	-	-	-
DIURNO	-	-	-	-	-
NOTURNO	-	-	-	-	-

FONTE: CENSO ESCOLAR-SE/DF

Notas: 1) Incluídos os alunos do PAAE (Programa para Avanço das Aprendizagens Escolares) no Ensino Fundamental .

2) A matrícula da Educação Especial refere-se aos alunos atendidos em Instituições Exclusivamente Especializadas e em Classes Especiais, os demais ANEE (545) são atendidos em Instituições Inclusivas.

3) Os dados da Educação Profissional e da Educação de Jovens e Adultos referem-se ao 1º semestre de 2017.

NÚMERO DE INSTITUIÇÕES EDUCACIONAIS, POR LOCALIZAÇÃO, SEGUNDO OFERTA DA ETAPA/MODALIDADE
2017

ETAPA/MODALIDADE	TOTAL	URBANA	RURAL
EDUCAÇÃO INFANTIL			
Creche	-	-	-
Pré Escola	17	17	-
ENSINO FUNDAMENTAL			
Anos Iniciais (1º ao 5º)	24	24	-
Anos Finais (6º ao 9º)	13	13	-
ENSINO MÉDIO	5	5	-
EDUCAÇÃO PROFISSIONAL	-	-	-
EDUCAÇÃO DE JOVENS E ADULTOS	9	9	-
EDUCAÇÃO ESPECIAL			
Instituição Educacional Exclusivamente Especializada	1	1	-
Classe Especial	15	15	-
Classe Comum	40	40	-

FONTE: CENSO ESCOLAR-SE/DF

Nota: A Instituição Educacional pode oferecer mais de uma etapa/modalidade.

REGIÃO ADMINISTRATIVA
SANTA MARIA

2.2.27. MATRÍCULA INICIAL DA REDE PÚBLICA ESTADUAL, POR LOCALIZAÇÃO, SEGUNDO ETAPA/MODALIDADE E TURNO
2017

ETAPA/MODALIDADE	TOTAL	LOCALIZAÇÃO			
		URBANA	%	RURAL	%
TOTAL	25.049	24.513	97,86%	536	0
DIURNO	22.260	21.724	97,59%	536	2,41%
NOTURNO	2.789	2.789	100,00%	-	-
EDUCAÇÃO INFANTIL	2.552	2.552	100,00%	-	-
DIURNO	2.552	2.552	100,00%	-	-
NOTURNO	-	-	-	-	-
ENSINO FUNDAMENTAL	15.778	15.242	96,60%	536	3,40%
DIURNO	15.778	15.242	96,60%	536	3,40%
NOTURNO	-	-	-	-	-
ENSINO MÉDIO	4.098	4.098	100,00%	-	-
DIURNO	3.684	3.684	100,00%	-	-
NOTURNO	414	414	100,00%	-	-
EDUCAÇÃO DE JOVENS E ADULTOS	2.375	2.375	100,00%	-	-
DIURNO	-	-	-	-	-
NOTURNO	2.375	2.375	100,00%	-	-
EDUCAÇÃO ESPECIAL	246	246	100,00%	-	-
DIURNO	246	246	100,00%	-	-
NOTURNO	-	-	-	-	-
EDUCAÇÃO PROFISSIONAL	-	-	-	-	-
DIURNO	-	-	-	-	-
NOTURNO	-	-	-	-	-

FONTE: CENSO ESCOLAR-SE/DF

Notas: 1) Incluídos os alunos do PAAE (Programa para Avanço das Aprendizagens Escolares) no Ensino Fundamental.

2) A matrícula da Educação Especial refere-se aos alunos atendidos em Instituições Exclusivamente Especializadas e em Classes Especiais, os demais ANEE (535) são atendidos em Instituições Inclusivas.

3) Os dados da Educação Profissional e da Educação de Jovens e Adultos referem-se ao 1º semestre de 2017.

NÚMERO DE INSTITUIÇÕES EDUCACIONAIS, POR LOCALIZAÇÃO, SEGUNDO OFERTA DA ETAPA/MODALIDADE
2017

ETAPA/MODALIDADE	TOTAL	URBANA	RURAL
EDUCAÇÃO INFANTIL	Creche	2	-
	Pré Escola	10	-
ENSINO FUNDAMENTAL	Anos Iniciais (1º ao 5º)	14	1
	Anos Finais (6º ao 9º)	11	1
ENSINO MÉDIO	4	4	-
EDUCAÇÃO PROFISSIONAL	-	-	-
EDUCAÇÃO DE JOVENS E ADULTOS	5	5	-
EDUCAÇÃO ESPECIAL	Instituição Educacional Exclusivamente Especializada	1	-
	Classe Especial	9	-
	Classe Comum	27	1

FONTE: CENSO ESCOLAR-SE/DF

Nota: A Instituição Educacional pode oferecer mais de uma etapa/modalidade.

REGIÃO ADMINISTRATIVA
SÃO SEBASTIÃO

2.2.28. MATRÍCULA INICIAL DA REDE PÚBLICA ESTADUAL, POR LOCALIZAÇÃO, SEGUNDO ETAPA/MODALIDADE E TURNO
2017

ETAPA/MODALIDADE	TOTAL	LOCALIZAÇÃO			
		URBANA	%	RURAL	%
TOTAL	23.655	20.847	88,13%	2.808	11,87%
DIURNO	21.155	18.519	87,54%	2.636	12,46%
NOTURNO	2.500	2.328	93,12%	172	6,88%
EDUCAÇÃO INFANTIL	2.501	2.323	92,88%	178	7,12%
DIURNO	2.501	2.323	92,88%	178	7,12%
NOTURNO	-	-	-	-	-
ENSINO FUNDAMENTAL	13.930	12.929	92,81%	1.001	7,19%
DIURNO	13.930	12.929	92,81%	1.001	7,19%
NOTURNO	-	-	-	-	-
ENSINO MÉDIO	3.696	3.696	100,00%	-	-
DIURNO	3.149	3.149	100,00%	-	-
NOTURNO	547	547	100,00%	-	-
EDUCAÇÃO DE JOVENS E ADULTOS	3.407	1.781	52,27%	1.626	47,73%
DIURNO	1.454	-	-	1.454	100,00%
NOTURNO	1.953	1.781	91,19%	172	8,81%
EDUCAÇÃO ESPECIAL	121	118	97,52%	3	2,48%
DIURNO	121	118	97,52%	3	2,48%
NOTURNO	-	-	-	-	-
EDUCAÇÃO PROFISSIONAL	-	-	-	-	-
DIURNO	-	-	-	-	-
NOTURNO	-	-	-	-	-

FONTE: CENSO ESCOLAR-SE/DF

Notas: 1) Incluídos os alunos do PAAE (Programa para Avanço das Aprendizagens Escolares) no Ensino Fundamental.

2) A matrícula da Educação Especial refere-se aos alunos atendidos em Classes Especiais, os demais ANEE (302) são atendidos em Instituições Inclusivas.

3) Os dados da Educação Profissional e da Educação de Jovens e Adultos referem-se ao 1º semestre de 2017.

NÚMERO DE INSTITUIÇÕES EDUCACIONAIS, POR LOCALIZAÇÃO, SEGUNDO OFERTA DA ETAPA/MODALIDADE
2017

ETAPA/MODALIDADE		TOTAL	URBANA	RURAL
EDUCAÇÃO INFANTIL	Creche	-	-	-
	Pré Escola	11	8	3
ENSINO FUNDAMENTAL	Anos Iniciais (1º ao 5º)	16	12	4
	Anos Finais (6º ao 9º)	8	7	1
ENSINO MÉDIO		4	4	-
EDUCAÇÃO PROFISSIONAL		-	-	-
EDUCAÇÃO DE JOVENS E ADULTOS		5	4	1
EDUCAÇÃO ESPECIAL	Instituição Educacional Exclusivamente Especializada	-	-	-
	Classe Especial	13	12	1
	Classe Comum	23	19	4

FONTE: CENSO ESCOLAR-SE/DF

Nota: A Instituição Educacional pode oferecer mais de uma etapa/modalidade.

REGIÃO ADMINISTRATIVA
RECANTO DAS EMAS

2.2.29. MATRÍCULA INICIAL DA REDE PÚBLICA ESTADUAL, POR LOCALIZAÇÃO, SEGUNDO ETAPA/MODALIDADE E TURNO
2017

ETAPA/MODALIDADE	TOTAL	LOCALIZAÇÃO			
		URBANA	%	RURAL	%
TOTAL	24.931	24.656	98,90%	275	1,10%
DIURNO	21.792	21.517	98,74%	275	1,26%
NOTURNO	3.139	3.139	100,00%	-	-
EDUCAÇÃO INFANTIL	1.590	1.579	99,31%	11	0,69%
DIURNO	1.590	1.579	99,31%	11	0,69%
NOTURNO	-	-	-	-	-
ENSINO FUNDAMENTAL	16.208	15.947	98,39%	261	1,61%
DIURNO	16.208	15.947	98,39%	261	1,61%
NOTURNO	-	-	-	-	-
ENSINO MÉDIO	4.325	4.325	100,00%	-	-
DIURNO	3.880	3.880	100,00%	-	-
NOTURNO	445	445	100,00%	-	-
EDUCAÇÃO DE JOVENS E ADULTOS	2.694	2.694	100,00%	-	-
DIURNO	-	-	-	-	-
NOTURNO	2.694	2.694	100,00%	-	-
EDUCAÇÃO ESPECIAL	114	111	97,37%	3	2,63%
DIURNO	114	111	97,37%	3	2,63%
NOTURNO	-	-	-	-	-
EDUCAÇÃO PROFISSIONAL	-	-	-	-	-
DIURNO	-	-	-	-	-
NOTURNO	-	-	-	-	-

FONTE: CENSO ESCOLAR-SE/DF

Notas: 1) Incluídos os alunos do PAAE (Programa para Avanço das Aprendizagens Escolares) no Ensino Fundamental.

2) A matrícula da Educação Especial refere-se aos alunos atendidos em Classes Especiais, os demais ANEE (411) são atendidos em Instituições Inclusivas.

3) Os dados da Educação Profissional e da Educação de Jovens e Adultos referem-se ao 1º semestre de 2017.

NÚMERO DE INSTITUIÇÕES EDUCACIONAIS, POR LOCALIZAÇÃO, SEGUNDO OFERTA DA ETAPA/MODALIDADE
2017

ETAPA/MODALIDADE	TOTAL	URBANA	RURAL
EDUCAÇÃO INFANTIL	Creche	-	-
	Pré Escola	10	1
ENSINO FUNDAMENTAL	Anos Iniciais (1º ao 5º)	17	1
	Anos Finais (6º ao 9º)	13	1
ENSINO MÉDIO	3	3	-
EDUCAÇÃO PROFISSIONAL	-	-	-
EDUCAÇÃO DE JOVENS E ADULTOS	6	6	-
EDUCAÇÃO ESPECIAL	Instituição Educacional Exclusivamente Especializada	-	-
	Classe Especial	12	1
	Classe Comum	26	1

FONTE: CENSO ESCOLAR-SE/DF

Nota: A Instituição Educacional pode oferecer mais de uma etapa/modalidade.

REGIÃO ADMINISTRATIVA
RIACHO FUNDO

2.2.31. MATRÍCULA INICIAL DA REDE PÚBLICA ESTADUAL, POR LOCALIZAÇÃO, SEGUNDO ETAPA/MODALIDADE E TURNO
2017

ETAPA/MODALIDADE TURNO	TOTAL	LOCALIZAÇÃO			
		URBANA	%	RURAL	%
TOTAL	6.267	5.233	83,50%	1.034	16,50%
DIURNO	5.368	4.334	80,74%	1.034	19,26%
NOTURNO	899	899	100,00%	-	-
EDUCAÇÃO INFANTIL	582	376	64,60%	206	35,40%
DIURNO	582	376	64,60%	206	35,40%
NOTURNO	-	-	-	-	-
ENSINO FUNDAMENTAL	4.085	3.260	79,80%	825	20,20%
DIURNO	4.050	3.225	79,63%	825	20,37%
NOTURNO	-	35	-	-	-
ENSINO MÉDIO	1.009	1.009	100,00%	-	-
DIURNO	700	700	100,00%	-	-
NOTURNO	309	309	100,00%	-	-
EDUCAÇÃO DE JOVENS E ADULTOS	555	555	100,00%	-	-
DIURNO	-	-	-	-	-
NOTURNO	555	555	100,00%	-	-
EDUCAÇÃO ESPECIAL	36	33	91,67%	3	8,33%
DIURNO	36	33	91,67%	3	8,33%
NOTURNO	-	-	-	-	-
EDUCAÇÃO PROFISSIONAL	-	-	-	-	-
DIURNO	-	-	-	-	-
NOTURNO	-	-	-	-	-

FONTE: CENSO ESCOLAR-SE/DF

Notas: 1) Incluídos os alunos do PAAE (Programa para Avanço das Aprendizagens Escolares) no Ensino Fundamental.

2) A matrícula da Educação Especial refere-se aos alunos atendidos em Classes Especiais, os demais ANEE (132) são atendidos em Instituições Inclusivas.

3) Os dados da Educação Profissional e da Educação de Jovens e Adultos referem-se ao 1º semestre de 2017.

NÚMERO DE INSTITUIÇÕES EDUCACIONAIS, POR LOCALIZAÇÃO, SEGUNDO OFERTA DA ETAPA/MODALIDADE
2017

ETAPA/MODALIDADE	TOTAL	URBANA	RURAL
EDUCAÇÃO INFANTIL	Creche	-	-
	Pré Escola	2	1
ENSINO FUNDAMENTAL	Anos Iniciais (1º ao 5º)	6	3
	Anos Finais (6º ao 9º)	3	3
ENSINO MÉDIO	1	1	-
EDUCAÇÃO PROFISSIONAL	-	-	-
EDUCAÇÃO DE JOVENS E ADULTOS	1	1	-
EDUCAÇÃO ESPECIAL	Instituição Educacional Exclusivamente Especializada	-	-
	Classe Especial	5	4
	Classe Comum	9	6

FONTE: CENSO ESCOLAR-SE/DF

Nota: A Instituição Educacional pode oferecer mais de uma etapa/modalidade.

REGIÃO ADMINISTRATIVA
LAGO SUL

2.2.30. MATRÍCULA INICIAL DA REDE PÚBLICA ESTADUAL, POR LOCALIZAÇÃO, SEGUNDO ETAPA/MODALIDADE E TURNO
2017

ETAPA/MODALIDADE	TOTAL	LOCALIZAÇÃO			
		URBANA	%	RURAL	%
TOTAL	1.787	1.787	100,00%	-	-
DIURNO	1.787	1.787	100,00%	-	-
NOTURNO	-	-	-	-	-
EDUCAÇÃO INFANTIL	253	253	100,00%	-	-
DIURNO	253	253	100,00%	-	-
NOTURNO	-	-	-	-	-
ENSINO FUNDAMENTAL	1.115	1.115	100,00%	-	-
DIURNO	1.115	1.115	100,00%	-	-
NOTURNO	-	-	-	-	-
ENSINO MÉDIO	386	386	100,00%	-	-
DIURNO	386	386	100,00%	-	-
NOTURNO	-	-	-	-	-
EDUCAÇÃO DE JOVENS E ADULTOS	-	-	-	-	-
DIURNO	-	-	-	-	-
NOTURNO	-	-	-	-	-
EDUCAÇÃO ESPECIAL	33	33	100,00%	-	-
DIURNO	33	33	100,00%	-	-
NOTURNO	-	-	-	-	-
EDUCAÇÃO PROFISSIONAL	-	-	-	-	-
DIURNO	-	-	-	-	-
NOTURNO	-	-	-	-	-

FONTE: CENSO ESCOLAR-SE/DF

Notas: 1) Incluídos os alunos do PAAE (Programa para Avanço das Aprendizagens Escolares) no Ensino Fundamental.

2) A matrícula da Educação Especial refere-se aos alunos atendidos em Classes Especiais, os demais ANEE (23) são atendidos em Instituições Inclusivas.

3) Os dados da Educação Profissional e da Educação de Jovens e Adultos referem-se ao 1º semestre de 2017.

NÚMERO DE INSTITUIÇÕES EDUCACIONAIS, POR LOCALIZAÇÃO, SEGUNDO OFERTA DA ETAPA/MODALIDADE
2017

ETAPA/MODALIDADE		TOTAL	URBANA	RURAL
EDUCAÇÃO INFANTIL	Creche	-	-	-
	Pré Escola	1	1	-
ENSINO FUNDAMENTAL	Anos Iniciais (1º ao 5º)	2	2	-
	Anos Finais (6º ao 9º)	2	2	-
ENSINO MÉDIO		1	1	-
EDUCAÇÃO PROFISSIONAL		-	-	-
EDUCAÇÃO DE JOVENS E ADULTOS		-	-	-
EDUCAÇÃO ESPECIAL	Instituição Educacional Exclusivamente Especializada	-	-	-
	Classe Especial	1	1	-
	Classe Comum	3	3	-

FONTE: CENSO ESCOLAR-SE/DF

Nota: A Instituição Educacional pode oferecer mais de uma etapa/modalidade.

REGIÃO ADMINISTRATIVA
LAGO NORTE

2.2.32. MATRÍCULA INICIAL DA REDE PÚBLICA ESTADUAL, POR LOCALIZAÇÃO, SEGUNDO ETAPA/MODALIDADE E TURNO
2017

ETAPA/MODALIDADE	TOTAL	LOCALIZAÇÃO			
		URBANA	%	RURAL	%
TOTAL	2.066	2.066	100,00%	-	-
DIURNO	1.737	1.737	100,00%	-	-
NOTURNO	329	329	100,00%	-	-
EDUCAÇÃO INFANTIL	-	-	-	-	-
DIURNO	-	-	-	-	-
NOTURNO	-	-	-	-	-
ENSINO FUNDAMENTAL	1.343	1.343	100,00%	-	-
DIURNO	1.343	1.343	100,00%	-	-
NOTURNO	-	-	-	-	-
ENSINO MÉDIO	492	492	100,00%	-	-
DIURNO	394	394	100,00%	-	-
NOTURNO	98	98	100,00%	-	-
EDUCAÇÃO DE JOVENS E ADULTOS	231	231	100,00%	-	-
DIURNO	-	-	-	-	-
NOTURNO	231	231	100,00%	-	-
EDUCAÇÃO ESPECIAL	-	-	-	-	-
DIURNO	-	-	-	-	-
NOTURNO	-	-	-	-	-
EDUCAÇÃO PROFISSIONAL	-	-	-	-	-
DIURNO	-	-	-	-	-
NOTURNO	-	-	-	-	-

FONTE: CENSO ESCOLAR-SE/DF

Notas: 1) Incluídos os alunos do PAAE (Programa para Avanço das Aprendizagens Escolares) no Ensino Fundamental.

2) São atendidos 45 alunos ANEE em Instituições Inclusivas.

3) Os dados da Educação Profissional e da Educação de Jovens e Adultos referem-se ao 1º semestre de 2017.

NÚMERO DE INSTITUIÇÕES EDUCACIONAIS, POR LOCALIZAÇÃO, SEGUNDO OFERTA DA ETAPA/MODALIDADE
2017

2017		TOTAL	URBANA	RURAL
EDUCAÇÃO INFANTIL	Creche	-	-	-
	Pré Escola	-	-	-
ENSINO FUNDAMENTAL	Anos Iniciais (1º ao 5º)	3	3	-
	Anos Finais (6º ao 9º)	2	2	-
ENSINO MÉDIO		1	1	-
EDUCAÇÃO PROFISSIONAL		-	-	-
EDUCAÇÃO DE JOVENS E ADULTOS		1	1	-
EDUCAÇÃO ESPECIAL	Instituição Educacional Exclusivamente Especializada	-	-	-
	Classe Especial	-	-	-
	Classe Comum	4	4	-

FONTE: CENSO ESCOLAR-SE/DF

Nota: A Instituição Educacional pode oferecer mais de uma etapa/modalidade.

REGIÃO ADMINISTRATIVA
CANDANGOLÂNDIA

2.2.33. MATRÍCULA INICIAL DA REDE PÚBLICA ESTADUAL, POR LOCALIZAÇÃO, SEGUNDO ETAPA/MODALIDADE E TURNO
2017

ETAPA/MODALIDADE	TOTAL	LOCALIZAÇÃO			
		URBANA	%	RURAL	%
TOTAL	2.732	2.732	100,00%	-	-
DIURNO	2.348	2.348	100,00%	-	-
NOTURNO	384	384	100,00%	-	-
EDUCAÇÃO INFANTIL	401	401	100,00%	-	-
DIURNO	401	401	100,00%	-	-
NOTURNO	-	-	-	-	-
ENSINO FUNDAMENTAL	1.487	1.487	100,00%	-	-
DIURNO	1.487	1.487	100,00%	-	-
NOTURNO	-	-	-	-	-
ENSINO MÉDIO	514	514	100,00%	-	-
DIURNO	443	443	100,00%	-	-
NOTURNO	71	71	100,00%	-	-
EDUCAÇÃO DE JOVENS E ADULTOS	313	313	100,00%	-	-
DIURNO	-	-	-	-	-
NOTURNO	313	313	100,00%	-	-
EDUCAÇÃO ESPECIAL	17	17	100,00%	-	-
DIURNO	17	17	100,00%	-	-
NOTURNO	-	-	-	-	-
EDUCAÇÃO PROFISSIONAL	-	-	-	-	-
DIURNO	-	-	-	-	-
NOTURNO	-	-	-	-	-

FONTE: CENSO ESCOLAR-SE/DF

Notas: 1) Incluídos os alunos do PAAE (Programa para Avanço das Aprendizagens Escolares) no Ensino Fundamental.

2) A matrícula da Educação Especial refere-se aos alunos atendidos em Classes Especiais, os demais ANEE (52) são atendidos em Instituições Inclusivas.

3) Os dados da Educação Profissional e da Educação de Jovens e Adultos referem-se ao 1º semestre de 2017.

NÚMERO DE INSTITUIÇÕES EDUCACIONAIS, POR LOCALIZAÇÃO, SEGUNDO OFERTA DA ETAPA/MODALIDADE
2017

ETAPA/MODALIDADE	TOTAL	URBANA	RURAL
EDUCAÇÃO INFANTIL	Creche	2	-
	Pré Escola	1	-
ENSINO FUNDAMENTAL	Anos Iniciais (1º ao 5º)	2	-
	Anos Finais (6º ao 9º)	2	-
ENSINO MÉDIO	1	1	-
EDUCAÇÃO PROFISSIONAL	-	-	-
EDUCAÇÃO DE JOVENS E ADULTOS	1	1	-
EDUCAÇÃO ESPECIAL	Instituição Educacional Exclusivamente Especializada	-	-
	Classe Especial	3	-
	Classe Comum	5	-

FONTE: CENSO ESCOLAR-SE/DF

Nota: A Instituição Educacional pode oferecer mais de uma etapa/modalidade.

REGIÃO ADMINISTRATIVA
ÁGUAS CLARAS

2.2.34. MATRÍCULA INICIAL DA REDE PÚBLICA ESTADUAL, POR LOCALIZAÇÃO, SEGUNDO ETAPA/MODALIDADE E TURNO
2017

ETAPA/MODALIDADE	TOTAL	LOCALIZAÇÃO			
		URBANA	%	RURAL	%
TOTAL	4.946	4.946	100,00%	-	-
DIURNO	3.789	3.789	100,00%	-	-
NOTURNO	1.157	1.157	-	-	-
EDUCAÇÃO INFANTIL	561	561	100,00%	-	-
DIURNO	561	561	100,00%	-	-
NOTURNO	-	-	-	-	-
ENSINO FUNDAMENTAL	1.571	1.571	100,00%	-	-
DIURNO	1.571	1.571	100,00%	-	-
NOTURNO	-	-	-	-	-
ENSINO MÉDIO	-	-	-	-	-
DIURNO	-	-	-	-	-
NOTURNO	-	-	-	-	-
EDUCAÇÃO DE JOVENS E ADULTOS	-	-	-	-	-
DIURNO	-	-	-	-	-
NOTURNO	-	-	-	-	-
EDUCAÇÃO ESPECIAL	43	43	100,00%	-	-
DIURNO	43	43	100,00%	-	-
NOTURNO	-	-	-	-	-
EDUCAÇÃO PROFISSIONAL	2.771	2.771	100,00%	-	-
DIURNO	1.614	1.614	100,00%	-	-
NOTURNO	1.157	1.157	100,00%	-	-

FONTE: CENSO ESCOLAR-SE/DF

Notas: 1) Incluídos os alunos do PAAE (Programa para Avanço das Aprendizagens Escolares) no Ensino Fundamental.

2) A matrícula da Educação Especial refere-se aos alunos atendidos em Classes Especiais, os demais ANEE (52) são atendidos em Instituições Inclusivas.

3) Os dados da Educação Profissional e da Educação de Jovens e Adultos referem-se ao 1º semestre de 2017.

NÚMERO DE INSTITUIÇÕES EDUCACIONAIS, POR LOCALIZAÇÃO, SEGUNDO OFERTA DA ETAPA/MODALIDADE
2017

ETAPA/MODALIDADE		TOTAL	URBANA	RURAL
EDUCAÇÃO INFANTIL	Creche	1	1	-
	Pré Escola	2	2	-
ENSINO FUNDAMENTAL	Anos Iniciais (1º ao 5º)	1	1	-
	Anos Finais (6º ao 9º)	1	1	-
ENSINO MÉDIO		-	-	-
EDUCAÇÃO PROFISSIONAL		1	1	-
EDUCAÇÃO DE JOVENS E ADULTOS		-	-	-
EDUCAÇÃO ESPECIAL	Instituição Educacional Exclusivamente Especializada	-	-	-
	Classe Especial	1	1	-
	Classe Comum	3	3	-

FONTE: CENSO ESCOLAR-SE/DF

Nota: A Instituição Educacional pode oferecer mais de uma etapa/modalidade.

REGIÃO ADMINISTRATIVA
RIACHO FUNDO II

2.2.35. MATRÍCULA INICIAL DA REDE PÚBLICA ESTADUAL, POR LOCALIZAÇÃO, SEGUNDO ETAPA/MODALIDADE E TURNO
2017

ETAPA/MODALIDADE	TOTAL	LOCALIZAÇÃO			
		URBANA	%	RURAL	%
TOTAL	8.586	8.586	100,00%	-	-
DIURNO	7.353	7.353	100,00%	-	-
NOTURNO	1.233	1.233	100,00%	-	-
EDUCAÇÃO INFANTIL	873	873	100,00%	-	-
DIURNO	873	873	100,00%	-	-
NOTURNO	-	-	-	-	-
ENSINO FUNDAMENTAL	5.338	5.338	100,00%	-	-
DIURNO	5.320	5.320	100,00%	-	-
NOTURNO	18	18	100,00%	-	-
ENSINO MÉDIO	1.229	1.229	100,00%	-	-
DIURNO	1.110	1.110	100,00%	-	-
NOTURNO	119	119	100,00%	-	-
EDUCAÇÃO DE JOVENS E ADULTOS	1.096	1.096	100,00%	-	-
DIURNO	-	-	-	-	-
NOTURNO	1.096	1.096	100,00%	-	-
EDUCAÇÃO ESPECIAL	50	50	100,00%	-	-
DIURNO	50	50	100,00%	-	-
NOTURNO	-	-	-	-	-
EDUCAÇÃO PROFISSIONAL	-	-	-	-	-
DIURNO	-	-	-	-	-
NOTURNO	-	-	-	-	-

FONTE: CENSO ESCOLAR-SE/DF

Notas: 1) Incluídos os alunos do PAAE (Programa para Avanço das Aprendizagens Escolares) no Ensino Fundamental.

2) A matrícula da Educação Especial refere-se aos alunos atendidos em Classes Especiais, os demais ANEE (154) são atendidos em Instituições Inclusivas.

3) Os dados da Educação Profissional e da Educação de Jovens e Adultos referem-se ao 1º semestre de 2017.

NÚMERO DE INSTITUIÇÕES EDUCACIONAIS, POR LOCALIZAÇÃO, SEGUNDO OFERTA DA ETAPA/MODALIDADE
2017

ETAPA/MODALIDADE	TOTAL	URBANA	RURAL
EDUCAÇÃO INFANTIL	Creche	-	-
	Pré Escola	2	2
ENSINO FUNDAMENTAL	Anos Iniciais (1º ao 5º)	7	7
	Anos Finais (6º ao 9º)	3	3
ENSINO MÉDIO	2	2	-
EDUCAÇÃO PROFISSIONAL	-	-	-
EDUCAÇÃO DE JOVENS E ADULTOS	3	3	-
EDUCAÇÃO ESPECIAL	Instituição Educacional Exclusivamente Especializada	-	-
	Classe Especial	6	6
	Classe Comum	9	9

FONTE: CENSO ESCOLAR-SE/DF

Nota: A Instituição Educacional pode oferecer mais de uma etapa/modalidade.

REGIÃO ADMINISTRATIVA
SUDOESTE/OCTOGONAL

2.2.36. MATRÍCULA INICIAL DA REDE PÚBLICA ESTADUAL, POR LOCALIZAÇÃO, SEGUNDO ETAPA/MODALIDADE E TURNO
2017

ETAPA/MODALIDADE	TOTAL	LOCALIZAÇÃO			
		URBANA	%	RURAL	%
TOTAL	555	555	100,00%	-	-
DIURNO	555	555	100,00%	-	-
NOTURNO	-	-	-	-	-
EDUCAÇÃO INFANTIL	46	46	100,00%	-	-
DIURNO	46	46	100,00%	-	-
NOTURNO	-	-	-	-	-
ENSINO FUNDAMENTAL	505	505	100,00%	-	-
DIURNO	505	505	100,00%	-	-
NOTURNO	-	-	-	-	-
ENSINO MÉDIO	-	-	-	-	-
DIURNO	-	-	-	-	-
NOTURNO	-	-	-	-	-
EDUCAÇÃO DE JOVENS E ADULTOS	-	-	-	-	-
DIURNO	-	-	-	-	-
NOTURNO	-	-	-	-	-
EDUCAÇÃO ESPECIAL	4	4	100,00%	-	-
DIURNO	4	4	100,00%	-	-
NOTURNO	-	-	-	-	-
EDUCAÇÃO PROFISSIONAL	-	-	-	-	-
DIURNO	-	-	-	-	-
NOTURNO	-	-	-	-	-

FONTE: CENSO ESCOLAR-SE/DF

Notas: 1) Incluídos os alunos do PAAE (Programa para Avanço das Aprendizagens Escolares) no Ensino Fundamental.

2) A matrícula da Educação Especial refere-se aos alunos atendidos em Classes Especiais, os demais ANEE (5) são atendidos em Instituições Inclusivas.

NÚMERO DE INSTITUIÇÕES EDUCACIONAIS, POR LOCALIZAÇÃO, SEGUNDO OFERTA DA ETAPA/MODALIDADE
2017

ETAPA/MODALIDADE		TOTAL	URBANA	RURAL
EDUCAÇÃO INFANTIL	Creche	-	-	-
	Pré Escola	1	1	-
ENSINO FUNDAMENTAL	Anos Iniciais (1º ao 5º)	1	1	-
	Anos Finais (6º ao 9º)	-	-	-
ENSINO MÉDIO		-	-	-
EDUCAÇÃO PROFISSIONAL		-	-	-
EDUCAÇÃO DE JOVENS E ADULTOS		-	-	-
EDUCAÇÃO ESPECIAL	Instituição Educacional Exclusivamente Especializada	-	-	-
	Classe Especial	1	1	-
	Classe Comum	1	1	-

FONTE: CENSO ESCOLAR-SE/DF

Nota: A Instituição Educacional pode oferecer mais de uma etapa/modalidade.

REGIÃO ADMINISTRATIVA
VARJÃO

2.2.37. MATRÍCULA INICIAL DA REDE PÚBLICA ESTADUAL, POR LOCALIZAÇÃO, SEGUNDO ETAPA/MODALIDADE E TURNO
2017

ETAPA/MODALIDADE	TOTAL	LOCALIZAÇÃO			
		URBANA	%	RURAL	%
TOTAL	1.186	1.186	100,00%	-	-
DIURNO	919	919	100,00%	-	-
NOTURNO	267	267	-	-	-
EDUCAÇÃO INFANTIL	263	263	100,00%	-	-
DIURNO	263	263	100,00%	-	-
NOTURNO	-	-	-	-	-
ENSINO FUNDAMENTAL	656	656	100,00%	-	-
DIURNO	656	656	100,00%	-	-
NOTURNO	-	-	-	-	-
ENSINO MÉDIO	-	-	-	-	-
DIURNO	-	-	-	-	-
NOTURNO	-	-	-	-	-
EDUCAÇÃO DE JOVENS E ADULTOS	267	267	100,00%	-	-
DIURNO	-	-	-	-	-
NOTURNO	267	267	100,00%	-	-
EDUCAÇÃO ESPECIAL	-	-	-	-	-
DIURNO	-	-	-	-	-
NOTURNO	-	-	-	-	-
EDUCAÇÃO PROFISSIONAL	-	-	-	-	-
DIURNO	-	-	-	-	-
NOTURNO	-	-	-	-	-

FONTE: CENSO ESCOLAR-SE/DF

Notas: 1) Incluídos os alunos do PAAE (Programa para Avanço das Aprendizagens Escolares) no Ensino Fundamental.

2) São atendidos 27 alunos ANEE em Instituições Inclusivas.

NÚMERO DE INSTITUIÇÕES EDUCACIONAIS, POR LOCALIZAÇÃO, SEGUNDO OFERTA DA ETAPA/MODALIDADE
2017

ETAPA/MODALIDADE		TOTAL	URBANA	RURAL
EDUCAÇÃO INFANTIL	Creche	-	-	-
	Pré Escola	1	1	-
ENSINO FUNDAMENTAL	Anos Iniciais (1º ao 5º)	1	1	-
	Anos Finais (6º ao 9º)	-	-	-
ENSINO MÉDIO		-	-	-
EDUCAÇÃO PROFISSIONAL		-	-	-
EDUCAÇÃO DE JOVENS E ADULTOS		1	1	-
EDUCAÇÃO ESPECIAL	Instituição Educacional Exclusivamente Especializada	-	-	-
	Classe Especial	-	-	-
	Classe Comum	1	1	-

FONTE: CENSO ESCOLAR-SE/DF

Nota: A Instituição Educacional pode oferecer mais de uma etapa/modalidade.

REGIÃO ADMINISTRATIVA
PARK WAY

2.2.38. MATRÍCULA INICIAL DA REDE PÚBLICA ESTADUAL, POR LOCALIZAÇÃO, SEGUNDO ETAPA/MODALIDADE E TURNO
2017

ETAPA/MODALIDADE	TOTAL	LOCALIZAÇÃO			
		URBANA	%	RURAL	%
TOTAL	739	739	100,00%	-	-
DIURNO	739	739	100,00%	-	-
NOTURNO	-	-	-	-	-
EDUCAÇÃO INFANTIL	297	297	100,00%	-	-
DIURNO	297	297	100,00%	-	-
NOTURNO	-	-	-	-	-
ENSINO FUNDAMENTAL	423	423	100,00%	-	-
DIURNO	423	423	100,00%	-	-
NOTURNO	-	-	-	-	-
ENSINO MÉDIO	-	-	-	-	-
DIURNO	-	-	-	-	-
NOTURNO	-	-	-	-	-
EDUCAÇÃO DE JOVENS E ADULTOS	-	-	-	-	-
DIURNO	-	-	-	-	-
NOTURNO	-	-	-	-	-
EDUCAÇÃO ESPECIAL	19	19	100,00%	-	-
DIURNO	19	19	100,00%	-	-
NOTURNO	-	-	-	-	-
EDUCAÇÃO PROFISSIONAL	-	-	-	-	-
DIURNO	-	-	-	-	-
NOTURNO	-	-	-	-	-

FONTE: CENSO ESCOLAR-SE/DF

Notas: 1) Incluídos os alunos do PAAE (Programa para Avanço das Aprendizagens Escolares) no Ensino Fundamental.

2) A matrícula da Educação Especial refere-se aos alunos atendidos em Classes Especiais, os demais ANEE (9) são atendidos em Instituições Inclusivas.

NÚMERO DE INSTITUIÇÕES EDUCACIONAIS, POR LOCALIZAÇÃO, SEGUNDO OFERTA DA ETAPA/MODALIDADE
2017

ETAPA/MODALIDADE		TOTAL	URBANA	RURAL
EDUCAÇÃO INFANTIL	Creche	1	1	-
	Pré Escola	1	1	-
ENSINO FUNDAMENTAL	Anos Iniciais (1º ao 5º)	1	1	-
	Anos Finais (6º ao 9º)	-	-	-
ENSINO MÉDIO		-	-	-
EDUCAÇÃO PROFISSIONAL		-	-	-
EDUCAÇÃO DE JOVENS E ADULTOS		-	-	-
EDUCAÇÃO ESPECIAL	Instituição Educacional Exclusivamente Especializada	-	-	-
	Classe Especial	1	1	-
	Classe Comum	1	1	-

FONTE: CENSO ESCOLAR-SE/DF

Nota: A Instituição Educacional pode oferecer mais de uma etapa/modalidade.

REGIÃO ADMINISTRATIVA
SETOR COMPLEMENTAR DE INDÚSTRIA E ABASTECIMENTO - SCIA

2.2.39. MATRÍCULA INICIAL DA REDE PÚBLICA ESTADUAL, POR LOCALIZAÇÃO, SEGUNDO ETAPA/MODALIDADE E TURNO
2017

ETAPA/MODALIDADE	TOTAL	LOCALIZAÇÃO			
		URBANA	%	RURAL	%
TOTAL	5.532	5.532	100,00%	-	-
DIURNO	4.246	4.246	100,00%	-	-
NOTURNO	1.286	1.286	100,00%	-	-
EDUCAÇÃO INFANTIL	916	916	100,00%	-	-
DIURNO	916	916	100,00%	-	-
NOTURNO	-	-	-	-	-
ENSINO FUNDAMENTAL	3.319	3.319	100,00%	-	-
DIURNO	3.319	3.319	100,00%	-	-
NOTURNO	-	-	-	-	-
ENSINO MÉDIO	220	220	100,00%	-	-
DIURNO	-	-	-	-	-
NOTURNO	220	220	100,00%	-	-
EDUCAÇÃO DE JOVENS E ADULTOS	1.066	1.066	100,00%	-	-
DIURNO	-	-	-	-	-
NOTURNO	1.066	1.066	100,00%	-	-
EDUCAÇÃO ESPECIAL	11	11	100,00%	-	-
DIURNO	11	11	100,00%	-	-
NOTURNO	-	-	-	-	-
EDUCAÇÃO PROFISSIONAL	-	-	-	-	-
DIURNO	-	-	-	-	-
NOTURNO	-	-	-	-	-

FONTE: CENSO ESCOLAR-SE/DF

Notas: 1) Incluídos os alunos do PAAE (Programa para Avanço das Aprendizagens Escolares) no Ensino Fundamental.

2) A matrícula da Educação Especial refere-se aos alunos atendidos em Classes Especiais, os demais ANEE (94) são atendidos em Instituições Inclusivas.

3) Os dados da Educação de Jovens e Adultos referem-se ao 1º semestre de 2017.

NÚMERO DE INSTITUIÇÕES EDUCACIONAIS, POR LOCALIZAÇÃO, SEGUNDO OFERTA DA ETAPA/MODALIDADE
2017

ETAPA/MODALIDADE	TOTAL	URBANA	RURAL
EDUCAÇÃO INFANTIL	Creche	-	-
	Pré Escola	2	2
ENSINO FUNDAMENTAL	Anos Iniciais (1º ao 5º)	4	4
	Anos Finais (6º ao 9º)	1	1
ENSINO MÉDIO	1	1	-
EDUCAÇÃO PROFISSIONAL	-	-	-
EDUCAÇÃO DE JOVENS E ADULTOS	2	2	-
EDUCAÇÃO ESPECIAL	Instituição Educacional Exclusivamente Especializada	-	-
	Classe Especial	1	1
	Classe Comum	5	5

FONTE: CENSO ESCOLAR-SE/DF

Nota: A Instituição Educacional pode oferecer mais de uma etapa/modalidade.

REGIÃO ADMINISTRATIVA
SOBRADINHO II

2.2.40. MATRÍCULA INICIAL DA REDE PÚBLICA ESTADUAL, POR LOCALIZAÇÃO, SEGUNDO ETAPA/MODALIDADE E TURNO
2017

ETAPA/MODALIDADE	TOTAL	LOCALIZAÇÃO			
		URBANA	%	RURAL	%
TOTAL	7.316	7.316	100,00%	-	-
DIURNO	6.520	6.520	100,00%	-	-
NOTURNO	796	796	100,00%	-	-
EDUCAÇÃO INFANTIL	706	706	100,00%	-	-
DIURNO	706	706	100,00%	-	-
NOTURNO	-	-	-	-	-
ENSINO FUNDAMENTAL	4.854	4.854	100,00%	-	-
DIURNO	4.854	4.854	100,00%	-	-
NOTURNO	-	-	-	-	-
ENSINO MÉDIO	891	891	100,00%	-	-
DIURNO	891	891	100,00%	-	-
NOTURNO	-	-	-	-	-
EDUCAÇÃO DE JOVENS E ADULTOS	796	796	100,00%	-	-
DIURNO	-	-	-	-	-
NOTURNO	796	796	100,00%	-	-
EDUCAÇÃO ESPECIAL	69	69	100,00%	-	-
DIURNO	69	69	100,00%	-	-
NOTURNO	-	-	-	-	-
EDUCAÇÃO PROFISSIONAL	-	-	-	-	-
DIURNO	-	-	-	-	-
NOTURNO	-	-	-	-	-

FONTE: CENSO ESCOLAR-SE/DF

Notas: 1) Incluídos os alunos do PAAE (Programa para Avanço das Aprendizagens Escolares) no Ensino Fundamental.

2) A matrícula da Educação Especial refere-se aos alunos atendidos em Classes Especiais, os demais ANEE (188) são atendidos em Instituições Inclusivas.

3) Os dados da Educação de Jovens e Adultos referem-se ao 1º semestre de 2017.

NÚMERO DE INSTITUIÇÕES EDUCACIONAIS, POR LOCALIZAÇÃO, SEGUNDO OFERTA DA ETAPA/MODALIDADE
2017

ETAPA/MODALIDADE	TOTAL	URBANA	RURAL
EDUCAÇÃO INFANTIL	Creche	-	-
	Pré Escola	3	3
ENSINO FUNDAMENTAL	Anos Iniciais (1º ao 5º)	5	5
	Anos Finais (6º ao 9º)	4	4
ENSINO MÉDIO	1	1	-
EDUCAÇÃO PROFISSIONAL	-	-	-
EDUCAÇÃO DE JOVENS E ADULTOS	3	3	-
EDUCAÇÃO ESPECIAL	Instituição Educacional Exclusivamente Especializada	-	-
	Classe Especial	3	3
	Classe Comum	8	8

FONTE: CENSO ESCOLAR-SE/DF

Nota: A Instituição Educacional pode oferecer mais de uma etapa/modalidade.

REGIÃO ADMINISTRATIVA
JARDIM BOTÂNICO

2.2.41. MATRÍCULA INICIAL DA REDE PÚBLICA ESTADUAL, POR LOCALIZAÇÃO, SEGUNDO ETAPA/MODALIDADE E TURNO
2017

ETAPA/MODALIDADE	TOTAL	LOCALIZAÇÃO			
		URBANA	%	RURAL	%
TOTAL	404	404	100,00%	-	-
DIURNO	404	404	100,00%	-	-
NOTURNO	-	-	-	-	-
EDUCAÇÃO INFANTIL	-	-	-	-	-
DIURNO	-	-	-	-	-
NOTURNO	-	-	-	-	-
ENSINO FUNDAMENTAL	404	404	100,00%	-	-
DIURNO	404	404	100,00%	-	-
NOTURNO	-	-	-	-	-
ENSINO MÉDIO	-	-	-	-	-
DIURNO	-	-	-	-	-
NOTURNO	-	-	-	-	-
EDUCAÇÃO DE JOVENS E ADULTOS	-	-	-	-	-
DIURNO	-	-	-	-	-
NOTURNO	-	-	-	-	-
EDUCAÇÃO ESPECIAL	-	-	-	-	-
DIURNO	-	-	-	-	-
NOTURNO	-	-	-	-	-
EDUCAÇÃO PROFISSIONAL	-	-	-	-	-
DIURNO	-	-	-	-	-
NOTURNO	-	-	-	-	-

FONTE: CENSO ESCOLAR-SE/DF

Notas: 1) Incluídos os alunos do PAAE (Programa para Avanço das Aprendizagens Escolares) no Ensino Fundamental.

2) São atendidos 5 alunos ANEE em Instituições Inclusivas.

NÚMERO DE INSTITUIÇÕES EDUCACIONAIS, POR LOCALIZAÇÃO, SEGUNDO OFERTA DA ETAPA/MODALIDADE
2017

ETAPA/MODALIDADE		TOTAL	URBANA	RURAL
EDUCAÇÃO INFANTIL	Creche	-	-	-
	Pré Escola	-	-	-
ENSINO FUNDAMENTAL	Anos Iniciais (1º ao 5º)	1	1	-
	Anos Finais (6º ao 9º)	-	-	-
ENSINO MÉDIO		-	-	-
EDUCAÇÃO PROFISSIONAL		-	-	-
EDUCAÇÃO DE JOVENS E ADULTOS		-	-	-
EDUCAÇÃO ESPECIAL	Instituição Educacional Exclusivamente Especializada	-	-	-
	Classe Especial	-	-	-
	Classe Comum	1	1	-

FONTE: CENSO ESCOLAR-SE/DF

Nota: A Instituição Educacional pode oferecer mais de uma etapa/modalidade.

REGIÃO ADMINISTRATIVA
ITAPOÁ

2.2.42. MATRÍCULA INICIAL DA REDE PÚBLICA ESTADUAL, POR LOCALIZAÇÃO, SEGUNDO ETAPA/MODALIDADE E TURNO
2017

ETAPA/MODALIDADE	TOTAL	LOCALIZAÇÃO			
		URBANA	%	RURAL	%
TOTAL	4.025	4.025	100,00%	-	-
DIURNO	2.896	2.896	100,00%	-	-
NOTURNO	1.129	1.129	100,00%	-	-
EDUCAÇÃO INFANTIL	-	-	-	-	-
DIURNO	-	-	-	-	-
NOTURNO	-	-	-	-	-
ENSINO FUNDAMENTAL	2.896	2.896	100,00%	-	-
DIURNO	2.896	2.896	100,00%	-	-
NOTURNO	-	-	-	-	-
ENSINO MÉDIO	-	-	-	-	-
DIURNO	-	-	-	-	-
NOTURNO	-	-	-	-	-
EDUCAÇÃO DE JOVENS E ADULTOS	1.129	1.129	100,00%	-	-
DIURNO	-	-	-	-	-
NOTURNO	1.129	1.129	100,00%	-	-
EDUCAÇÃO ESPECIAL	-	-	-	-	-
DIURNO	-	-	-	-	-
NOTURNO	-	-	-	-	-
EDUCAÇÃO PROFISSIONAL	-	-	-	-	-
DIURNO	-	-	-	-	-
NOTURNO	-	-	-	-	-

FONTE: CENSO ESCOLAR-SE/DF

Notas: 1) Incluídos os alunos do PAAE (Programa para Avanço das Aprendizagens Escolares) no Ensino Fundamental.

2) São atendidos 75 alunos ANEE em Instituições Inclusivas.

3) Os dados da Educação de Jovens e Adultos referem-se ao 1º semestre de 2017.

NÚMERO DE INSTITUIÇÕES EDUCACIONAIS, POR LOCALIZAÇÃO, SEGUNDO OFERTA DA ETAPA/MODALIDADE
2017

ETAPA/MODALIDADE	TOTAL	URBANA	RURAL
EDUCAÇÃO INFANTIL			
Creche	-	-	-
Pré Escola	-	-	-
ENSINO FUNDAMENTAL			
Anos Iniciais (1º ao 5º)	2	2	-
Anos Finais (6º ao 9º)	1	1	-
ENSINO MÉDIO	-	-	-
EDUCAÇÃO PROFISSIONAL	-	-	-
EDUCAÇÃO DE JOVENS E ADULTOS	2	2	-
EDUCAÇÃO ESPECIAL			
Instituição Educacional Exclusivamente Especializada	-	-	-
Classe Especial	-	-	-
Classe Comum	3	3	-

FONTE: CENSO ESCOLAR-SE/DF

Nota: A Instituição Educacional pode oferecer mais de uma etapa/modalidade.

REGIÃO ADMINISTRATIVA
SIA

2.2.43. MATRÍCULA INICIAL DA REDE PÚBLICA ESTADUAL, POR LOCALIZAÇÃO, SEGUNDO ETAPA/MODALIDADE E TURNO
2017

ETAPA/MODALIDADE	TOTAL	LOCALIZAÇÃO			
		URBANA	%	RURAL	%
TOTAL	666	666	100,00%	-	-
DIURNO	666	666	100,00%	-	-
NOTURNO	-	-	-	-	-
EDUCAÇÃO INFANTIL	20	20	100,00%	-	-
DIURNO	20	20	100,00%	-	-
NOTURNO	-	-	-	-	-
ENSINO FUNDAMENTAL	646	646	100,00%	-	-
DIURNO	646	646	100,00%	-	-
NOTURNO	-	-	-	-	-
ENSINO MÉDIO	-	-	-	-	-
DIURNO	-	-	-	-	-
NOTURNO	-	-	-	-	-
EDUCAÇÃO DE JOVENS E ADULTOS	-	-	-	-	-
DIURNO	-	-	-	-	-
NOTURNO	-	-	-	-	-
EDUCAÇÃO ESPECIAL	-	-	-	-	-
DIURNO	-	-	-	-	-
NOTURNO	-	-	-	-	-
EDUCAÇÃO PROFISSIONAL	-	-	-	-	-
DIURNO	-	-	-	-	-
NOTURNO	-	-	-	-	-

FONTES: CENSO ESCOLAR-SE/DF

Notas: 1) Incluídos os alunos do PAEE (Programa para Avanço das Aprendizagens Escolares) no Ensino Fundamental.

2) São atendidos 8 alunos ANEE em Instituições Inclusivas.

NÚMERO DE INSTITUIÇÕES EDUCACIONAIS, POR LOCALIZAÇÃO, SEGUNDO OFERTA DA ETAPA/MODALIDADE
2017

ETAPA/MODALIDADE		TOTAL	URBANA	RURAL
EDUCAÇÃO INFANTIL	Creche	-	-	-
	Pré Escola	1	1	-
ENSINO FUNDAMENTAL	Anos Iniciais (1º ao 5º)	1	1	-
	Anos Finais (6º ao 9º)	1	1	-
ENSINO MÉDIO		-	-	-
EDUCAÇÃO PROFISSIONAL		-	-	-
EDUCAÇÃO DE JOVENS E ADULTOS		-	-	-
EDUCAÇÃO ESPECIAL	Instituição Educacional Exclusivamente Especializada	-	-	-
	Classe Especial	-	-	-
	Classe Comum	2	2	-

FONTES: CENSO ESCOLAR-SE/DF

Nota: A Instituição Educacional pode oferecer mais de uma etapa/modalidade.

REGIÃO ADMINISTRATIVA
VICENTE PIRES

2.2.44. MATRÍCULA INICIAL DA REDE PÚBLICA ESTADUAL, POR LOCALIZAÇÃO, SEGUNDO ETAPA/MODALIDADE E TURNO
2017

ETAPA/MODALIDADE	TOTAL	LOCALIZAÇÃO			
		URBANA	%	RURAL	%
TOTAL	996	996	100,00%	-	-
DIURNO	996	996	100,00%	-	-
NOTURNO	-	-	-	-	-
EDUCAÇÃO INFANTIL	94	94	100,00%	-	-
DIURNO	94	94	100,00%	-	-
NOTURNO	-	-	-	-	-
ENSINO FUNDAMENTAL	902	902	100,00%	-	-
DIURNO	902	902	100,00%	-	-
NOTURNO	-	-	-	-	-
ENSINO MÉDIO	-	-	-	-	-
DIURNO	-	-	-	-	-
NOTURNO	-	-	-	-	-
EDUCAÇÃO DE JOVENS E ADULTOS	-	-	-	-	-
DIURNO	-	-	-	-	-
NOTURNO	-	-	-	-	-
EDUCAÇÃO ESPECIAL	-	-	-	-	-
DIURNO	-	-	-	-	-
NOTURNO	-	-	-	-	-
EDUCAÇÃO PROFISSIONAL	-	-	-	-	-
DIURNO	-	-	-	-	-
NOTURNO	-	-	-	-	-

FONTE: CENSO ESCOLAR-SE/DF

Notas: 1) Incluídos os alunos do PAEE (Programa para Avanço das Aprendizagens Escolares) no Ensino Fundamental.

2) São atendidos 18 alunos ANEE em Instituições Inclusivas.

NÚMERO DE INSTITUIÇÕES EDUCACIONAIS, POR LOCALIZAÇÃO, SEGUNDO OFERTA DA ETAPA/MODALIDADE
2017

ETAPA/MODALIDADE		TOTAL	URBANA	RURAL
EDUCAÇÃO INFANTIL	Creche	-	-	-
	Pré Escola	1	1	-
ENSINO FUNDAMENTAL	Anos Iniciais (1º ao 5º)	2	2	-
	Anos Finais (6º ao 9º)	-	-	-
ENSINO MÉDIO		-	-	-
EDUCAÇÃO PROFISSIONAL		-	-	-
EDUCAÇÃO DE JOVENS E ADULTOS		-	-	-
EDUCAÇÃO ESPECIAL	Instituição Educacional Exclusivamente Especializada	-	-	-
	Classe Especial	-	-	-
	Classe Comum	2	2	-

FONTE: CENSO ESCOLAR-SE/DF

Nota: A Instituição Educacional pode oferecer mais de uma etapa/modalidade.

REGIÃO ADMINISTRATIVA
FERCAL

2.2.45. MATRÍCULA INICIAL DA REDE PÚBLICA ESTADUAL, POR LOCALIZAÇÃO, SEGUNDO ETAPA/MODALIDADE E TURNO
2017

ETAPA/MODALIDADE	TOTAL	LOCALIZAÇÃO			
		URBANA	%	RURAL	%
TOTAL	2.111	1.329	62,96%	782	37,04%
DIURNO	1.767	985	55,74%	782	44,26%
NOTURNO	344	344	100,00%	-	-
EDUCAÇÃO INFANTIL	326	224	68,71%	102	31,29%
DIURNO	326	224	68,71%	102	31,29%
NOTURNO	-	-	-	-	-
ENSINO FUNDAMENTAL	1.440	761	52,85%	679	47,15%
DIURNO	1.440	761	52,85%	679	47,15%
NOTURNO	-	-	-	-	-
ENSINO MÉDIO	156	156	100,00%	-	-
DIURNO	-	-	-	-	-
NOTURNO	156	156	100,00%	-	-
EDUCAÇÃO DE JOVENS E ADULTOS	188	188	100,00%	-	-
DIURNO	-	-	-	-	-
NOTURNO	188	188	100,00%	-	-
EDUCAÇÃO ESPECIAL	1	-	-	1	100,00%
DIURNO	1	-	-	1	100,00%
NOTURNO	-	-	-	-	-
EDUCAÇÃO PROFISSIONAL	-	-	-	-	-
DIURNO	-	-	-	-	-
NOTURNO	-	-	-	-	-

FONTE: CENSO ESCOLAR-SE/DF

Notas: 1) Incluídos os alunos do PAAE (Programa para Avanço das Aprendizagens Escolares) no Ensino Fundamental.

2) A matrícula da Educação Especial refere-se aos alunos atendidos em Classes Especiais, os demais ANEE (35) são atendidos em Instituições Inclusivas.

3) Os dados da Educação de Jovens e Adultos referem-se ao 1º semestre de 2017.

NÚMERO DE INSTITUIÇÕES EDUCACIONAIS, POR LOCALIZAÇÃO, SEGUNDO OFERTA DA ETAPA/MODALIDADE
2017

ETAPA/MODALIDADE		TOTAL	URBANA	RURAL
EDUCAÇÃO INFANTIL	Creche	-	-	-
	Pré Escola	7	2	5
ENSINO FUNDAMENTAL	Anos Iniciais (1º ao 5º)	8	2	6
	Anos Finais (6º ao 9º)	1	1	-
ENSINO MÉDIO		1	1	-
EDUCAÇÃO PROFISSIONAL		-	-	-
EDUCAÇÃO DE JOVENS E ADULTOS		1	1	-
EDUCAÇÃO ESPECIAL	Instituição Educacional Exclusivamente Especializada	-	-	-
	Classe Especial	1	-	1
	Classe Comum	7	3	4

FONTE: CENSO ESCOLAR-SE/DF

Nota: A Instituição Educacional pode oferecer mais de uma etapa/modalidade.

REDE PARTICULAR E REDE PARTICULAR CONVENIADA À SECRETARIA DE ESTADO DE EDUCAÇÃO
2.3. MATRÍCULA INICIAL, POR LOCALIZAÇÃO, SEGUNDO ETAPA/MODALIDADE E TURNO

2017

ETAPA/MODALIDADE	TURNO	TOTAL	LOCALIZAÇÃO			
			URBANA		RURAL	
				%		%
TOTAL		190.778	189.669	99,42%	1.109	0,58%
PARTICULAR	DIURNO	168.863	167.894	99,43%	969	0,57%
	NOTURNO	4.199	4.199	100,00%	-	-
PARTICULAR CONVENIADA	DIURNO	17.716	17.576	99,21%	140	0,79%
	NOTURNO	-	-	-	-	-
EDUCAÇÃO INFANTIL		54.675	54.446	99,58%	229	0,42%
PARTICULAR	DIURNO	37.961	37.872	99,77%	89	0,23%
	NOTURNO	-	-	-	-	-
PARTICULAR CONVENIADA	DIURNO	16.714	16.574	99,16%	140	0,84%
	NOTURNO	-	-	-	-	-
ENSINO FUNDAMENTAL		100.163	99.619	99,46%	544	0,54%
PARTICULAR	DIURNO	100.163	99.619	99,46%	544	0,54%
	NOTURNO	-	-	-	-	-
ENSINO MÉDIO		27.336	27.129	99,24%	207	0,76%
PARTICULAR	DIURNO	27.336	27.129	99,24%	207	0,76%
	NOTURNO	-	-	-	-	-
EDUCAÇÃO DE JOVENS E ADULTOS		708	708	100,00%	-	-
PARTICULAR	DIURNO	10	10	100,00%	-	-
	NOTURNO	698	698	100,00%	-	-
EDUCAÇÃO ESPECIAL		1.002	1.002	100,00%	-	-
PARTICULAR	DIURNO	-	-	-	-	-
	NOTURNO	-	-	-	-	-
PARTICULAR CONVENIADA	DIURNO	1.002	1.002	100,00%	-	-
	NOTURNO	-	-	-	-	-
EDUCAÇÃO PROFISSIONAL		6.894	6.765	98,13%	129	1,87%
PARTICULAR	DIURNO	3.393	3.264	96,20%	129	3,80%
	NOTURNO	3.501	3.501	100,00%	-	-

FONTE: CENSO ESCOLAR-SE/DF e INEP/MEC

- Notas: 1) A matrícula na Educação Especial da Rede Particular Conveniada refere-se aos alunos atendidos em Instituições Educacionais Exclusivamente Especializadas, os demais ANEE (29) são atendidos em Instituições Educacionais Inclusivas.
2) Na Rede Particular são atendidos 1.560 alunos ANEE em Instituições Educacionais Inclusivas.
3) Excluídos da Educação Profissional da Rede Particular, 642 alunos dos Cursos FIC - Formação Inicial e Continuada.

NÚMERO DE INSTITUIÇÕES EDUCACIONAIS, POR LOCALIZAÇÃO, SEGUNDO OFERTA DA ETAPA/MODALIDADE
2017

ETAPA/MODALIDADE	TOTAL GERAL	LOCALIZAÇÃO					
		TOTAL	PARTICULAR		TOTAL	CONVENIADA	
			URBANA	RURAL		URBANA	RURAL
EDUCAÇÃO INFANTIL	446	348	346	2	98	97	1
ENSINO FUNDAMENTAL	308	308	306	2	-	-	-
ENSINO MEDIO	129	129	128	1	-	-	-
EDUCAÇÃO DE JOVENS E ADULTOS	5	5	5	-	-	-	-
EDUCAÇÃO ESPECIAL	277	250	248	2	27	27	-
EDUCAÇÃO PROFISSIONAL	27	27	26	1	-	-	-

FONTE: CENSO ESCOLAR-SE/DF e INEP/MEC

- Notas: 1) A Instituição Educacional pode oferecer mais de uma etapa/modalidade de ensino.
2) Na Educação Especial estão incluídas as Instituições Educacionais Inclusivas.

REGIÃO ADMINISTRATIVA
BRASÍLIA

2.3.1. MATRÍCULA INICIAL DA REDE PARTICULAR E DA REDE PARTICULAR CONVENIADA À SECRETARIA DE ESTADO DE EDUCAÇÃO, POR LOCALIZAÇÃO, SEGUNDO ETAPA/MODALIDADE E TURNO 2017

ETAPA/MODALIDADE	TURNO	TOTAL	LOCALIZAÇÃO					
			URBANA	%	RURAL	%		
TOTAL		46.710		46.710	100,00%		-	-
PARTICULAR	DIURNO	43.393		43.393	100,00%		-	-
	NOTURNO	705		705	100,00%		-	-
	SEM TURNO	-		-	-		-	-
PARTICULAR CONVENIADA	DIURNO	2.612		2.612	100,00%		-	-
	NOTURNO	-		-	-		-	-
EDUCAÇÃO INFANTIL		11.452		11.452	100,00%		-	-
PARTICULAR	DIURNO	9.697		9.697	100,00%		-	-
	NOTURNO	-		-	-		-	-
PARTICULAR CONVENIADA	DIURNO	1.755		1.755	100,00%		-	-
	NOTURNO	-		-	-		-	-
ENSINO FUNDAMENTAL		24.463		24.463	100,00%		-	-
PARTICULAR	DIURNO	24.463		24.463	100,00%		-	-
	NOTURNO	-		-	-		-	-
ENSINO MÉDIO		8.478		8.478	100,00%		-	-
PARTICULAR	DIURNO	8.478		8.478	100,00%		-	-
	NOTURNO	-		-	-		-	-
EDUCAÇÃO DE JOVENS E ADULTOS		2		2	100,00%		-	-
PARTICULAR	DIURNO	2		2	100,00%		-	-
	NOTURNO	-		-	-		-	-
	SEM TURNO	-		-	-		-	-
EDUCAÇÃO ESPECIAL		857		857	100,00%		-	-
PARTICULAR	DIURNO	-		-	-		-	-
	NOTURNO	-		-	-		-	-
PARTICULAR CONVENIADA	DIURNO	857		857	100,00%		-	-
	NOTURNO	-		-	-		-	-
EDUCAÇÃO PROFISSIONAL		1.458		1.458	100,00%		-	-
PARTICULAR	DIURNO	753		753	100,00%		-	-
	NOTURNO	705		705	100,00%		-	-

FONTE: CENSO ESCOLAR-SE/DF e INEP/MEC

Notas: 1) A matrícula da Educação Especial na Rede Particular Conveniada refere-se aos alunos atendidos em Instituições Educacionais Exclusivamente Especializadas, e 07 ANEE atendido em Instituição Educacional Inclusiva.

2) Na Rede Particular são atendidos 526 ANEE em Instituições Educacionais Inclusivas.

3) Excluídos da Educação Profissional da Rede Particular, 05 alunos dos Cursos FIC - Formação Continuada.

NÚMERO DE INSTITUIÇÕES EDUCACIONAIS, POR LOCALIZAÇÃO, SEGUNDO OFERTA DA ETAPA/MODALIDADE 2017

ETAPA/MODALIDADE	TOTAL GERAL	LOCALIZAÇÃO					
		TOTAL	PARTICULAR		TOTAL	CONVENIADA	
			URBANA	RURAL		URBANA	RURAL
EDUCAÇÃO INFANTIL	62	52	52	-	10	10	-
ENSINO FUNDAMENTAL	48	48	48	-	-	-	-
ENSINO MÉDIO	28	28	28	-	-	-	-
EDUCAÇÃO DE JOVENS E ADULTOS	1	1	1	-	-	-	-
EDUCAÇÃO ESPECIAL	65	57	57	-	8	8	-
EDUCAÇÃO PROFISSIONAL	7	7	7	-	-	-	-

FONTE: CENSO ESCOLAR-SE/DF e INEP/MEC

Nota: 1) A Unidade Escolar pode oferecer mais de uma etapa/modalidade.

REGIÃO ADMINISTRATIVA
GAMA

2.3.2. MATRÍCULA INICIAL DA REDE PARTICULAR E DA REDE PARTICULAR CONVENIADA À SECRETARIA DE ESTADO DE EDUCAÇÃO, POR LOCALIZAÇÃO, SEGUNDO ETAPA/MODALIDADE E TURNO 2017

ETAPA/MODALIDADE	TURNO	TOTAL	LOCALIZAÇÃO			
			URBANA	%	RURAL	%
TOTAL		9.837	9.837	100,00%	-	-
PARTICULAR	DIURNO	8.975	8.975	100,00%	-	-
	NOTURNO	202	202	100,00%	-	-
PARTICULAR CONVENIADA	DIURNO	660	660	100,00%	-	-
	NOTURNO	-	-	-	-	-
EDUCAÇÃO INFANTIL		2.400	2.400	100,00%	-	-
PARTICULAR	DIURNO	1.740	1.740	100,00%	-	-
	NOTURNO	-	-	-	-	-
PARTICULAR CONVENIADA	DIURNO	660	660	100,00%	-	-
	NOTURNO	-	-	-	-	-
ENSINO FUNDAMENTAL		5.538	5.538	100,00%	-	-
PARTICULAR	DIURNO	5.538	5.538	100,00%	-	-
	NOTURNO	-	-	-	-	-
ENSINO MÉDIO		1.608	1.608	100,00%	-	-
PARTICULAR	DIURNO	1.608	1.608	100,00%	-	-
	NOTURNO	-	-	-	-	-
EDUCAÇÃO DE JOVENS E ADULTOS		59	59	100,00%	-	-
PARTICULAR	DIURNO	-	-	-	-	-
	NOTURNO	59	59	100,00%	-	-
EDUCAÇÃO ESPECIAL		-	-	-	-	-
PARTICULAR	DIURNO	-	-	-	-	-
	NOTURNO	-	-	-	-	-
PARTICULAR CONVENIADA	DIURNO	-	-	-	-	-
	NOTURNO	-	-	-	-	-
EDUCAÇÃO PROFISSIONAL		232	232	100,00%	-	-
PARTICULAR	DIURNO	89	89	100,00%	-	-
	NOTURNO	143	143	100,00%	-	-

FONTE: CENSO ESCOLAR-SE/DF e INEP/MEC

Notas: 1) Na Rede Particular Conveniada são atendidos 01 ANEE em Instituições Educacionais Inclusivas.

2) Na Rede Particular são atendidos 31 ANEE em Instituições Educacionais Inclusivas.

3) Excluídos da Educação Profissional da Rede Particular, 105 alunos dos Cursos FIC - Formação Continuada.

NÚMERO DE INSTITUIÇÕES EDUCACIONAIS, POR LOCALIZAÇÃO, SEGUNDO OFERTA DA ETAPA/MODALIDADE 2017

ETAPA/MODALIDADE	TOTAL GERAL	LOCALIZAÇÃO					
		TOTAL	PARTICULAR		TOTAL	CONVENIADA	
			URBANA	RURAL		URBANA	RURAL
EDUCAÇÃO INFANTIL	20	17	17	-	3	3	-
ENSINO FUNDAMENTAL	19	19	19	-	-	-	-
ENSINO MÉDIO	8	8	8	-	-	-	-
EDUCAÇÃO DE JOVENS E ADULTOS	1	1	1	-	-	-	-
EDUCAÇÃO ESPECIAL	15	14	14	-	1	1	-
EDUCAÇÃO PROFISSIONAL	2	2	2	-	-	-	-

FONTE: CENSO ESCOLAR-SE/DF e INEP/MEC

Nota: 1) A Unidade Escolar pode oferecer mais de uma etapa/modalidade.

REGIÃO ADMINISTRATIVA
TAGUATINGA

2.3.3. MATRÍCULA INICIAL DA REDE PARTICULAR E DA REDE PARTICULAR CONVENIADA À SECRETARIA DE ESTADO DE EDUCAÇÃO, POR LOCALIZAÇÃO, SEGUNDO ETAPA/MODALIDADE E TURNO 2017

ETAPA/MODALIDADE	TURNO	TOTAL	LOCALIZAÇÃO					
			URBANA	%	RURAL	%		
TOTAL		28.693		28.693	100,00%		-	-
PARTICULAR	DIURNO	25.158		25.158	100,00%		-	-
	NOTURNO	2.353		2.353	100,00%		-	-
PARTICULAR CONVENIADA	DIURNO	1.182		1.182	100,00%		-	-
	NOTURNO	-		-	-		-	-
EDUCAÇÃO INFANTIL		5.473		5.473	100,00%		-	-
PARTICULAR	DIURNO	4.291		4.291	100,00%		-	-
	NOTURNO	-		-	-		-	-
PARTICULAR CONVENIADA	DIURNO	1.182		1.182	100,00%		-	-
	NOTURNO	-		-	-		-	-
ENSINO FUNDAMENTAL		13.723		13.723	100,00%		-	-
PARTICULAR	DIURNO	13.723		13.723	100,00%		-	-
	NOTURNO	-		-	-		-	-
ENSINO MÉDIO		5.150		5.150	100,00%		-	-
PARTICULAR	DIURNO	5.150		5.150	100,00%		-	-
	NOTURNO	-		-	-		-	-
EDUCAÇÃO DE JOVENS E ADULTOS		482		482	100,00%		-	-
PARTICULAR	DIURNO	-		-	-		-	-
	NOTURNO	482		482	100,00%		-	-
EDUCAÇÃO ESPECIAL		-		-	-		-	-
PARTICULAR	DIURNO	-		-	-		-	-
	NOTURNO	-		-	-		-	-
PARTICULAR CONVENIADA	DIURNO	-		-	-		-	-
	NOTURNO	-		-	-		-	-
EDUCAÇÃO PROFISSIONAL		3.865		3.865	100,00%		-	-
PARTICULAR	DIURNO	1.994		1.994	100,00%		-	-
	NOTURNO	1.871		1.871	100,00%		-	-

FONTE: CENSO ESCOLAR-SE/DF e INEP/MEC

Notas: 1) Na Rede Particular Conveniada é atendido 02 ANEE em Instituição Educacional Inclusiva.

2) Na Rede Particular são atendidos 168 ANEE em Instituições Educacionais Inclusivas.

3) Excluídos da Educação Profissional da Rede Particular, 323 alunos dos Cursos FIC - Formação Continuada.

NÚMERO DE INSTITUIÇÕES EDUCACIONAIS, POR LOCALIZAÇÃO, SEGUNDO OFERTA DA ETAPA/MODALIDADE 2017

ETAPA/MODALIDADE	TOTAL GERAL	LOCALIZAÇÃO					
		TOTAL	PARTICULAR		TOTAL	CONVENIADA	
			URBANA	RURAL		URBANA	RURAL
EDUCAÇÃO INFANTIL	53	49	49	-	4	4	-
ENSINO FUNDAMENTAL	45	45	45	-	-	-	-
ENSINO MÉDIO	18	18	18	-	-	-	-
EDUCAÇÃO DE JOVENS E ADULTOS	1	1	1	-	-	-	-
EDUCAÇÃO ESPECIAL	43	41	41	-	2	2	-
EDUCAÇÃO PROFISSIONAL	6	6	6	-	-	-	-

FONTE: CENSO ESCOLAR-SE/DF e INEP/MEC

Nota: 1) A Unidade Escolar pode oferecer mais de uma etapa/modalidade.

REGIÃO ADMINISTRATIVA
BRAZLÂNDIA

2.3.4. MATRÍCULA INICIAL DA REDE PARTICULAR E DA REDE PARTICULAR CONVENIADA À SECRETARIA DE ESTADO DE EDUCAÇÃO, POR LOCALIZAÇÃO, SEGUNDO ETAPA/MODALIDADE E TURNO 2017

ETAPA/MODALIDADE	TURNO	TOTAL	LOCALIZAÇÃO			
			URBANA	%	RURAL	%
TOTAL		2.159	2.066	95,69%	93	0
PARTICULAR	DIURNO	1.244	1.151	92,52%	93	7,48%
	NOTURNO	-	-	-	-	-
PARTICULAR CONVENIADA	DIURNO	915	915	100,00%	-	-
	NOTURNO	-	-	-	-	-
EDUCAÇÃO INFANTIL		1.192	1.178	98,83%	14	1,17%
PARTICULAR	DIURNO	277	263	94,95%	14	5,05%
	NOTURNO	-	-	-	-	-
PARTICULAR CONVENIADA	DIURNO	915	915	100,00%	-	-
	NOTURNO	-	-	-	-	-
ENSINO FUNDAMENTAL		832	753	90,50%	79	9,50%
PARTICULAR	DIURNO	832	753	90,50%	79	9,50%
	NOTURNO	-	-	-	-	-
ENSINO MÉDIO		135	135	100,00%	-	-
PARTICULAR	DIURNO	135	135	100,00%	-	-
	NOTURNO	-	-	-	-	-
EDUCAÇÃO DE JOVENS E ADULTOS		-	-	-	-	-
PARTICULAR	DIURNO	-	-	-	-	-
	NOTURNO	-	-	-	-	-
EDUCAÇÃO ESPECIAL		-	-	-	-	-
PARTICULAR	DIURNO	-	-	-	-	-
	NOTURNO	-	-	-	-	-
PARTICULAR CONVENIADA	DIURNO	-	-	-	-	-
	NOTURNO	-	-	-	-	-
EDUCAÇÃO PROFISSIONAL		-	-	-	-	-
PARTICULAR	DIURNO	-	-	-	-	-
	NOTURNO	-	-	-	-	-

FONTE: CENSO ESCOLAR-SE/DF e INEP/MEC

Nota: 1) Na Rede Particular são atendidos 18 ANEE em Instituições Educacionais Inclusivas.

NÚMERO DE INSTITUIÇÕES EDUCACIONAIS, POR LOCALIZAÇÃO, SEGUNDO OFERTA DA ETAPA/MODALIDADE 2017

ETAPA/MODALIDADE	TOTAL GERAL	LOCALIZAÇÃO					
		TOTAL	PARTICULAR		TOTAL	CONVENIADA	
			URBANA	RURAL		URBANA	RURAL
EDUCAÇÃO INFANTIL	8	4	3	1	4	4	-
ENSINO FUNDAMENTAL	4	4	3	1	-	-	-
ENSINO MÉDIO	2	2	2	-	-	-	-
EDUCAÇÃO DE JOVENS E ADULTOS	-	-	-	-	-	-	-
EDUCAÇÃO ESPECIAL	3	3	2	1	-	-	-
EDUCAÇÃO PROFISSIONAL	-	-	-	-	-	-	-

FONTE: CENSO ESCOLAR-SE/DF e INEP/MEC

Nota: 1) A Unidade Escolar pode oferecer mais de uma etapa/modalidade.

REGIÃO ADMINISTRATIVA
SOBRADINHO

2.3.5. MATRÍCULA INICIAL DA REDE PARTICULAR E DA REDE PARTICULAR CONVENIADA À SECRETARIA DE ESTADO DE EDUCAÇÃO, POR LOCALIZAÇÃO, SEGUNDO ETAPA/MODALIDADE E TURNO 2017

ETAPA/MODALIDADE	TURNO	TOTAL	LOCALIZAÇÃO					
			URBANA	%	RURAL	%		
TOTAL		8.011		8.011	100,00%		-	-
PARTICULAR	DIURNO	7.282		7.282	100,00%		-	-
	NOTURNO	176		176	100,00%		-	-
PARTICULAR CONVENIADA	DIURNO	553		553	100,00%		-	-
	NOTURNO	-		-	-		-	-
EDUCAÇÃO INFANTIL		2.056		2.056	100,00%		-	-
PARTICULAR	DIURNO	1.503		1.503	100,00%		-	-
	NOTURNO	-		-	-		-	-
PARTICULAR CONVENIADA	DIURNO	553		553	100,00%		-	-
	NOTURNO	-		-	-		-	-
ENSINO FUNDAMENTAL		4.450		4.450	100,00%		-	-
PARTICULAR	DIURNO	4.450		4.450	100,00%		-	-
	NOTURNO	-		-	-		-	-
ENSINO MÉDIO		1.194		1.194	100,00%		-	-
PARTICULAR	DIURNO	1.194		1.194	100,00%		-	-
	NOTURNO	-		-	-		-	-
EDUCAÇÃO DE JOVENS E ADULTOS		-		-	-		-	-
PARTICULAR	DIURNO	-		-	-		-	-
	NOTURNO	-		-	-		-	-
EDUCAÇÃO ESPECIAL		-		-	-		-	-
PARTICULAR	DIURNO	-		-	-		-	-
	NOTURNO	-		-	-		-	-
PARTICULAR CONVENIADA	DIURNO	-		-	-		-	-
	NOTURNO	-		-	-		-	-
EDUCAÇÃO PROFISSIONAL		311		311	100,00%		-	-
PARTICULAR	DIURNO	135		135	100,00%		-	-
	NOTURNO	176		176	100,00%		-	-

FONTE: CENSO ESCOLAR-SE/DF e INEP/MEC

Nota: 1) Na Rede Particular são atendidos 95 ANEE em Instituições Educacionais Inclusivas.

2) Excluídos da Educação Profissional da Rede Particular, 95 alunos dos Cursos FIC - Formação Continuada.

NÚMERO DE INSTITUIÇÕES EDUCACIONAIS, POR LOCALIZAÇÃO, SEGUNDO OFERTA DA ETAPA/MODALIDADE 2017

ETAPA/MODALIDADE	TOTAL GERAL	LOCALIZAÇÃO					
		TOTAL	PARTICULAR		TOTAL	CONVENIADA	
			URBANA	RURAL		URBANA	RURAL
EDUCAÇÃO INFANTIL	21	18	18	-	3	3	-
ENSINO FUNDAMENTAL	15	15	15	-	-	-	-
ENSINO MÉDIO	8	8	8	-	-	-	-
EDUCAÇÃO DE JOVENS E ADULTOS	-	-	-	-	-	-	-
EDUCAÇÃO ESPECIAL	15	15	15	-	-	-	-
EDUCAÇÃO PROFISSIONAL	3	3	3	-	-	-	-

FONTE: CENSO ESCOLAR-SE/DF e INEP/MEC

Nota: 1) A Unidade Escolar pode oferecer mais de uma etapa/modalidade.

REGIÃO ADMINISTRATIVA
PLANALTINA

2.3.6. MATRÍCULA INICIAL DA REDE PARTICULAR E DA REDE PARTICULAR CONVENIADA À SECRETARIA DE ESTADO DE EDUCAÇÃO, POR LOCALIZAÇÃO, SEGUNDO ETAPA/MODALIDADE E TURNO 2017

ETAPA/MODALIDADE	TURNO	TOTAL	LOCALIZAÇÃO					
			URBANA	%	RURAL	%		
TOTAL		4.716		4.716	100,00%		-	-
PARTICULAR	DIURNO	4.030		4.030	100,00%		-	-
	NOTURNO	10		10	100,00%		-	-
PARTICULAR CONVENIADA	DIURNO	676		676	100,00%		-	-
	NOTURNO	-		-	-		-	-
EDUCAÇÃO INFANTIL		1.433		1.433	100,00%		-	-
PARTICULAR	DIURNO	757		757	100,00%		-	-
	NOTURNO	-		-	-		-	-
PARTICULAR CONVENIADA	DIURNO	676		676	100,00%		-	-
	NOTURNO	-		-	-		-	-
ENSINO FUNDAMENTAL		2.694		2.694	100,00%		-	-
PARTICULAR	DIURNO	2.694		2.694	100,00%		-	-
	NOTURNO	-		-	-		-	-
ENSINO MÉDIO		579		579	100,00%		-	-
PARTICULAR	DIURNO	579		579	100,00%		-	-
	NOTURNO	-		-	-		-	-
EDUCAÇÃO DE JOVENS E ADULTOS		-		-	-		-	-
PARTICULAR	DIURNO	-		-	-		-	-
	NOTURNO	-		-	-		-	-
EDUCAÇÃO ESPECIAL		-		-	-		-	-
PARTICULAR	DIURNO	-		-	-		-	-
	NOTURNO	-		-	-		-	-
PARTICULAR CONVENIADA	DIURNO	-		-	-		-	-
	NOTURNO	-		-	-		-	-
EDUCAÇÃO PROFISSIONAL		10		10	100,00%		-	-
PARTICULAR	DIURNO	-		-	-		-	-
	NOTURNO	10		10	100,00%		-	-

FONTE: CENSO ESCOLAR-SE/DF e INEP/MEC

Notas: 1) Na Rede Particular Conveniada é atendido 01 ANEE em Instituição Educacional Inclusiva.

2) Na Rede Particular são atendidos 19 ANEE em Instituições Educacionais Inclusivas.

NÚMERO DE INSTITUIÇÕES EDUCACIONAIS, POR LOCALIZAÇÃO, SEGUNDO OFERTA DA ETAPA/MODALIDADE 2017

ETAPA/MODALIDADE	TOTAL GERAL	LOCALIZAÇÃO					
		TOTAL	PARTICULAR		TOTAL	CONVENIADA	
			URBANA	RURAL		URBANA	RURAL
EDUCAÇÃO INFANTIL	17	12	12	-	5	5	-
ENSINO FUNDAMENTAL	8	8	8	-	-	-	-
ENSINO MÉDIO	4	4	4	-	-	-	-
EDUCAÇÃO DE JOVENS E ADULTOS	-	-	-	-	-	-	-
EDUCAÇÃO ESPECIAL	5	5	5	-	-	-	-
EDUCAÇÃO PROFISSIONAL	1	1	1	-	-	-	-

FONTE: CENSO ESCOLAR-SE/DF e INEP/MEC

Nota: 1) A unidade escolar pode oferecer mais de uma etapa/modalidade.

REGIÃO ADMINISTRATIVA
PARANOÁ

2.3.7. MATRÍCULA INICIAL DA REDE PARTICULAR E DA REDE PARTICULAR CONVENIADA À SECRETARIA DE ESTADO DE EDUCAÇÃO, POR LOCALIZAÇÃO, SEGUNDO ETAPA/MODALIDADE E TURNO 2017

ETAPA/MODALIDADE	TURNO	TOTAL	LOCALIZAÇÃO					
			URBANA	%	RURAL	%		
TOTAL		1.844		1.844	100,00%		-	-
PARTICULAR	DIURNO	1.561		1.561	100,00%		-	-
	NOTURNO	145		145	100,00%		-	-
PARTICULAR CONVENIADA	DIURNO	138		138	100,00%		-	-
	NOTURNO	-		-	-		-	-
EDUCAÇÃO INFANTIL		563		563	100,00%		-	-
PARTICULAR	DIURNO	425		425	100,00%		-	-
	NOTURNO	-		-	-		-	-
PARTICULAR CONVENIADA	DIURNO	138		138	100,00%		-	-
	NOTURNO	-		-	-		-	-
ENSINO FUNDAMENTAL		1.050		1.050	100,00%		-	-
PARTICULAR	DIURNO	1.050		1.050	100,00%		-	-
	NOTURNO	-		-	-		-	-
ENSINO MÉDIO		86		86	100,00%		-	-
PARTICULAR	DIURNO	86		86	100,00%		-	-
	NOTURNO	-		-	-		-	-
EDUCAÇÃO DE JOVENS E ADULTOS		-		-	-		-	-
PARTICULAR	DIURNO	-		-	-		-	-
	NOTURNO	-		-	-		-	-
EDUCAÇÃO ESPECIAL		-		-	-		-	-
PARTICULAR	DIURNO	-		-	-		-	-
	NOTURNO	-		-	-		-	-
PARTICULAR CONVENIADA	DIURNO	-		-	-		-	-
	NOTURNO	-		-	-		-	-
EDUCAÇÃO PROFISSIONAL		145		145	100,00%		-	-
PARTICULAR	DIURNO	-		-	-		-	-
	NOTURNO	145		145	100,00%		-	-

FONTE: CENSO ESCOLAR-SE/DF e INEP/MEC

Nota: 1) Na Rede Particular são atendidos 09 ANEE em Instituições Educacionais Inclusivas.

NÚMERO DE INSTITUIÇÕES EDUCACIONAIS, POR LOCALIZAÇÃO, SEGUNDO OFERTA DA ETAPA/MODALIDADE 2017

ETAPA/MODALIDADE	TOTAL GERAL	LOCALIZAÇÃO					
		TOTAL	PARTICULAR		TOTAL	CONVENIADA	
			URBANA	RURAL		URBANA	RURAL
EDUCAÇÃO INFANTIL	6	5	5	-	1	1	-
ENSINO FUNDAMENTAL	4	4	4	-	-	-	-
ENSINO MÉDIO	2	2	2	-	-	-	-
EDUCAÇÃO DE JOVENS E ADULTOS	-	-	-	-	-	-	-
EDUCAÇÃO ESPECIAL	3	3	3	-	-	-	-
EDUCAÇÃO PROFISSIONAL	1	1	1	-	-	-	-

FONTE: CENSO ESCOLAR-SE/DF e INEP/MEC

Nota: 1) A unidade escolar pode oferecer mais de uma etapa/modalidade.

REGIÃO ADMINISTRATIVA
NÚCLEO BANDEIRANTE

2.3.8. MATRÍCULA INICIAL DA REDE PARTICULAR E DA REDE PARTICULAR CONVENIADA À SECRETARIA DE ESTADO DE EDUCAÇÃO, POR LOCALIZAÇÃO, SEGUNDO ETAPA/MODALIDADE E TURNO 2017

ETAPA/MODALIDADE	TURNO	TOTAL	LOCALIZAÇÃO					
			URBANA	%	RURAL	%		
TOTAL		2.315		2.315	100,00%		-	-
PARTICULAR	DIURNO	2.315		2.315	100,00%		-	-
	NOTURNO	-		-	-		-	-
PARTICULAR CONVENIADA	DIURNO	-		-	-		-	-
	NOTURNO	-		-	-		-	-
EDUCAÇÃO INFANTIL		369		369	100,00%		-	-
PARTICULAR	DIURNO	369		369	100,00%		-	-
	NOTURNO	-		-	-		-	-
PARTICULAR CONVENIADA	DIURNO	-		-	-		-	-
	NOTURNO	-		-	-		-	-
ENSINO FUNDAMENTAL		1.507		1.507	100,00%		-	-
PARTICULAR	DIURNO	1.507		1.507	100,00%		-	-
	NOTURNO	-		-	-		-	-
ENSINO MÉDIO		439		439	100,00%		-	-
PARTICULAR	DIURNO	439		439	100,00%		-	-
	NOTURNO	-		-	-		-	-
EDUCAÇÃO DE JOVENS E ADULTOS		-		-	-		-	-
PARTICULAR	DIURNO	-		-	-		-	-
	NOTURNO	-		-	-		-	-
EDUCAÇÃO ESPECIAL		-		-	-		-	-
PARTICULAR	DIURNO	-		-	-		-	-
	NOTURNO	-		-	-		-	-
PARTICULAR CONVENIADA	DIURNO	-		-	-		-	-
	NOTURNO	-		-	-		-	-
EDUCAÇÃO PROFISSIONAL		-		-	-		-	-
PARTICULAR	DIURNO	-		-	-		-	-
	NOTURNO	-		-	-		-	-

FONTE: CENSO ESCOLAR-SE/DF e INEP/MEC

Nota: 1) Na Rede Particular são atendidos 21 ANEE em Instituições Educacionais Inclusivas.

NÚMERO DE INSTITUIÇÕES EDUCACIONAIS, POR LOCALIZAÇÃO, SEGUNDO OFERTA DA ETAPA/MODALIDADE 2017

ETAPA/MODALIDADE	TOTAL GERAL	LOCALIZAÇÃO					
		TOTAL	PARTICULAR		TOTAL	CONVENIADA	
			URBANA	RURAL		URBANA	RURAL
EDUCAÇÃO INFANTIL	7	7	7	-	-	-	-
ENSINO FUNDAMENTAL	4	4	4	-	-	-	-
ENSINO MÉDIO	3	3	3	-	-	-	-
EDUCAÇÃO DE JOVENS E ADULTOS	-	-	-	-	-	-	-
EDUCAÇÃO ESPECIAL	3	3	3	-	-	-	-
EDUCAÇÃO PROFISSIONAL	-	-	-	-	-	-	-

FONTE: CENSO ESCOLAR-SE/DF e INEP/MEC

Nota: 1) A unidade escolar pode oferecer mais de uma etapa/modalidade.

REGIÃO ADMINISTRATIVA
CEILÂNDIA

2.3.9. MATRÍCULA INICIAL DA REDE PARTICULAR E DA REDE PARTICULAR CONVENIADA À SECRETARIA DE ESTADO DE EDUCAÇÃO, POR LOCALIZAÇÃO, SEGUNDO ETAPA/MODALIDADE E TURNO 2017

ETAPA/MODALIDADE	TURNO	TOTAL	LOCALIZAÇÃO					
			URBANA	%	RURAL	%		
TOTAL		15.572		15.572	100,00%		-	-
PARTICULAR	DIURNO	12.858		12.858	100,00%		-	-
	NOTURNO	68		68	100,00%		-	-
PARTICULAR CONVENIADA	DIURNO	2.646		2.646	100,00%		-	-
	NOTURNO	-		-	-		-	-
EDUCAÇÃO INFANTIL		5.137		5.137	100,00%		-	-
PARTICULAR	DIURNO	2.636		2.636	100,00%		-	-
	NOTURNO	-		-	-		-	-
PARTICULAR CONVENIADA	DIURNO	2.501		2.501	100,00%		-	-
	NOTURNO	-		-	-		-	-
ENSINO FUNDAMENTAL		8.503		8.503	100,00%		-	-
PARTICULAR	DIURNO	8.503		8.503	100,00%		-	-
	NOTURNO	-		-	-		-	-
ENSINO MÉDIO		1.719		1.719	100,00%		-	-
PARTICULAR	DIURNO	1.719		1.719	100,00%		-	-
	NOTURNO	-		-	-		-	-
EDUCAÇÃO DE JOVENS E ADULTOS		-		-	-		-	-
PARTICULAR	DIURNO	-		-	-		-	-
	NOTURNO	-		-	-		-	-
EDUCAÇÃO ESPECIAL		145		145	100,00%		-	-
PARTICULAR	DIURNO	-		-	-		-	-
	NOTURNO	-		-	-		-	-
PARTICULAR CONVENIADA	DIURNO	145		145	100,00%		-	-
	NOTURNO	-		-	-		-	-
EDUCAÇÃO PROFISSIONAL		68		68	100,00%		-	-
PARTICULAR	DIURNO	-		-	-		-	-
	NOTURNO	68		68	100,00%		-	-

FONTE: CENSO ESCOLAR-SE/DF e INEP/MEC

Nota: 1) Na Rede Particular são atendidos 61 ANEE em Instituições Educacionais Inclusivas.

2) Excluídos da Educação Profissional da Rede Particular, 114 alunos dos Cursos FIC - Formação Continuada.

NÚMERO DE INSTITUIÇÕES EDUCACIONAIS, POR LOCALIZAÇÃO, SEGUNDO OFERTA DA ETAPA/MODALIDADE 2017

ETAPA/MODALIDADE	TOTAL GERAL	LOCALIZAÇÃO					
		TOTAL	PARTICULAR		TOTAL	CONVENIADA	
			URBANA	RURAL		URBANA	RURAL
EDUCAÇÃO INFANTIL	52	40	40	-	12	12	-
ENSINO FUNDAMENTAL	37	37	37	-	-	-	-
ENSINO MÉDIO	10	10	10	-	-	-	-
EDUCAÇÃO DE JOVENS E ADULTOS	-	-	-	-	-	-	-
EDUCAÇÃO ESPECIAL	20	20	20	-	-	-	-
EDUCAÇÃO PROFISSIONAL	1	1	1	-	-	-	-

FONTE: CENSO ESCOLAR-SE/DF e INEP/MEC

Nota: 1) A unidade escolar pode oferecer mais de uma etapa/modalidade.

REGIÃO ADMINISTRATIVA
GUARÁ

2.3.10. MATRÍCULA INICIAL DA REDE PARTICULAR E DA REDE PARTICULAR CONVENIADA À SECRETARIA DE ESTADO DE EDUCAÇÃO, POR LOCALIZAÇÃO, SEGUNDO ETAPA/MODALIDADE E TURNO 2017

ETAPA/MODALIDADE	TURNO	TOTAL	LOCALIZAÇÃO					
			URBANA	%	RURAL	%		
TOTAL		8.687		8.687	100,00%		-	-
PARTICULAR	DIURNO	8.366		8.366	100,00%		-	-
	NOTURNO			-			-	
PARTICULAR CONVENIADA	DIURNO	321		321	100,00%		-	-
	NOTURNO			-			-	
EDUCAÇÃO INFANTIL		2.775		2.775	100,00%		-	-
PARTICULAR	DIURNO	2.454		2.454	100,00%		-	-
	NOTURNO			-			-	
PARTICULAR CONVENIADA	DIURNO	321		321	100,00%		-	-
	NOTURNO			-			-	
ENSINO FUNDAMENTAL		4.704		4.704	100,00%		-	-
PARTICULAR	DIURNO	4.704		4.704	100,00%		-	-
	NOTURNO			-			-	
ENSINO MÉDIO		1.208		1.208	100,00%		-	-
PARTICULAR	DIURNO	1.208		1.208	100,00%		-	-
	NOTURNO			-			-	
EDUCAÇÃO DE JOVENS E ADULTOS		-		-	-		-	-
PARTICULAR	DIURNO	-		-	-		-	-
	NOTURNO			-			-	
EDUCAÇÃO ESPECIAL		-		-	-		-	-
PARTICULAR	DIURNO	-		-	-		-	-
	NOTURNO			-			-	
PARTICULAR CONVENIADA	DIURNO	-		-	-		-	-
	NOTURNO			-			-	
EDUCAÇÃO PROFISSIONAL		-		-	-		-	-
PARTICULAR	DIURNO	-		-	-		-	-
	NOTURNO			-			-	

FONTE: CENSO ESCOLAR-SE/DF e INEP/MEC

Notas: 1) Na Rede Particular Conveniada é atendido 01 ANEE em Instituição Educacional Inclusiva.

2) Na Rede Particular são atendidos 79 ANEE em Instituições Educacionais Inclusivas.

NÚMERO DE INSTITUIÇÕES EDUCACIONAIS, POR LOCALIZAÇÃO, SEGUNDO OFERTA DA ETAPA/MODALIDADE 2017

ETAPA/MODALIDADE	TOTAL GERAL	LOCALIZAÇÃO					
		TOTAL	PARTICULAR		TOTAL	CONVENIADA	
			URBANA	RURAL		URBANA	RURAL
EDUCAÇÃO INFANTIL	26	26	26	-	-	-	-
ENSINO FUNDAMENTAL	18	18	18	-	-	-	-
ENSINO MÉDIO	5	5	5	-	-	-	-
EDUCAÇÃO DE JOVENS E ADULTOS	-	-	-	-	-	-	-
EDUCAÇÃO ESPECIAL	15	15	15	-	-	-	-
EDUCAÇÃO PROFISSIONAL	-	-	-	-	-	-	-

FONTE: CENSO ESCOLAR-SE/DF e INEP/MEC

Nota: 1) A unidade escolar pode oferecer mais de uma etapa/modalidade.

REGIÃO ADMINISTRATIVA
CRUZEIRO

2.3.11. MATRÍCULA INICIAL DA REDE PARTICULAR E DA REDE PARTICULAR CONVENIADA À SECRETARIA DE ESTADO DE EDUCAÇÃO, POR LOCALIZAÇÃO, SEGUNDO ETAPA/MODALIDADE E TURNO 2017

ETAPA/MODALIDADE	TURNO	TOTAL	LOCALIZAÇÃO					
			URBANA	%	RURAL	%		
TOTAL		2.247		2.247	100,00%		-	-
PARTICULAR	DIURNO	2.124		2.124	100,00%		-	-
	NOTURNO	-		-	-		-	-
PARTICULAR CONVENIADA	DIURNO	123		123	100,00%		-	-
	NOTURNO	-		-	-		-	-
EDUCAÇÃO INFANTIL		927		927	100,00%		-	-
PARTICULAR	DIURNO	804		804	100,00%		-	-
	NOTURNO	-		-	-		-	-
PARTICULAR CONVENIADA	DIURNO	123		123	100,00%		-	-
	NOTURNO	-		-	-		-	-
ENSINO FUNDAMENTAL		1.251		1.251	100,00%		-	-
PARTICULAR	DIURNO	1.251		1.251	100,00%		-	-
	NOTURNO	-		-	-		-	-
ENSINO MÉDIO		69		69	100,00%		-	-
PARTICULAR	DIURNO	69		69	100,00%		-	-
	NOTURNO	-		-	-		-	-
EDUCAÇÃO DE JOVENS E ADULTOS		-		-	-		-	-
PARTICULAR	DIURNO	-		-	-		-	-
	NOTURNO	-		-	-		-	-
EDUCAÇÃO ESPECIAL		-		-	-		-	-
PARTICULAR	DIURNO	-		-	-		-	-
	NOTURNO	-		-	-		-	-
PARTICULAR CONVENIADA	DIURNO	-		-	-		-	-
	NOTURNO	-		-	-		-	-
EDUCAÇÃO PROFISSIONAL		-		-	-		-	-
PARTICULAR	DIURNO	-		-	-		-	-
	NOTURNO	-		-	-		-	-

FONTE: CENSO ESCOLAR-SE/DF e INEP/MEC

Nota: 1) Na Rede Particular são atendidos 12 ANEE em Instituições Educacionais Inclusivas.

NÚMERO DE INSTITUIÇÕES EDUCACIONAIS, POR LOCALIZAÇÃO, SEGUNDO OFERTA DA ETAPA/MODALIDADE 2017

ETAPA/MODALIDADE	TOTAL GERAL	LOCALIZAÇÃO					
		TOTAL	PARTICULAR		TOTAL	CONVENIADA	
			URBANA	RURAL		URBANA	RURAL
EDUCAÇÃO INFANTIL	10	9	9	-	1	1	-
ENSINO FUNDAMENTAL	4	4	4	-	-	-	-
ENSINO MÉDIO	1	1	1	-	-	-	-
EDUCAÇÃO DE JOVENS E ADULTOS	-	-	-	-	-	-	-
EDUCAÇÃO ESPECIAL	5	5	5	-	-	-	-
EDUCAÇÃO PROFISSIONAL	-	-	-	-	-	-	-

FONTE: CENSO ESCOLAR-SE/DF e INEP/MEC

Nota: 1) A unidade escolar pode oferecer mais de uma etapa/modalidade.

REGIÃO ADMINISTRATIVA
SAMAMBAIA

2.3.12. MATRÍCULA INICIAL DA REDE PARTICULAR E DA REDE PARTICULAR CONVENIADA À SECRETARIA DE ESTADO DE EDUCAÇÃO, POR LOCALIZAÇÃO, SEGUNDO ETAPA/MODALIDADE E TURNO 2017

ETAPA/MODALIDADE	TURNO	TOTAL	LOCALIZAÇÃO					
			URBANA	%	RURAL	%		
TOTAL		9.575		9.575	100,00%		-	-
PARTICULAR	DIURNO	6.215		6.215	100,00%		-	-
	NOTURNO	271		271	100,00%		-	-
PARTICULAR CONVENIADA	DIURNO	3.089		3.089	100,00%		-	-
	NOTURNO	-		-	-		-	-
EDUCAÇÃO INFANTIL		4.648		4.648	100,00%		-	-
PARTICULAR	DIURNO	1.559		1.559	100,00%		-	-
	NOTURNO	-		-	-		-	-
PARTICULAR CONVENIADA	DIURNO	3.089		3.089	100,00%		-	-
	NOTURNO	-		-	-		-	-
ENSINO FUNDAMENTAL		3.983		3.983	100,00%		-	-
PARTICULAR	DIURNO	3.983		3.983	100,00%		-	-
	NOTURNO	-		-	-		-	-
ENSINO MÉDIO		608		608	100,00%		-	-
PARTICULAR	DIURNO	608		608	100,00%		-	-
	NOTURNO	-		-	-		-	-
EDUCAÇÃO DE JOVENS E ADULTOS		123		123	100,00%		-	-
PARTICULAR	DIURNO	8		8	100,00%		-	-
	NOTURNO	115		115	100,00%		-	-
EDUCAÇÃO ESPECIAL		-		-	-		-	-
PARTICULAR	DIURNO	-		-	-		-	-
	NOTURNO	-		-	-		-	-
PARTICULAR CONVENIADA	DIURNO	-		-	-		-	-
	NOTURNO	-		-	-		-	-
EDUCAÇÃO PROFISSIONAL		213		213	100,00%		-	-
PARTICULAR	DIURNO	57		57	100,00%		-	-
	NOTURNO	156		156	100,00%		-	-

FONTE: CENSO ESCOLAR-SE/DF e INEP/MEC

Notas: 1) Na Rede Particular Conveniada são atendidos 05 ANEE em Instituições Educacionais Inclusivas.

2) Na Rede Particular são atendidos 21 ANEE em Instituições Educacionais Inclusivas.

NÚMERO DE INSTITUIÇÕES EDUCACIONAIS, POR LOCALIZAÇÃO, SEGUNDO OFERTA DA ETAPA/MODALIDADE 2017

ETAPA/MODALIDADE	TOTAL GERAL	LOCALIZAÇÃO					
		TOTAL	PARTICULAR		TOTAL	CONVENIADA	
			URBANA	RURAL		URBANA	RURAL
EDUCAÇÃO INFANTIL	36	15	15	-	21	21	-
ENSINO FUNDAMENTAL	13	13	13	-			
ENSINO MÉDIO	3	3	3	-			
EDUCAÇÃO DE JOVENS E ADULTOS	1	1	1	-			
EDUCAÇÃO ESPECIAL	12	9	9	-	3	3	-
EDUCAÇÃO PROFISSIONAL	3	3	3	-			

FONTE: CENSO ESCOLAR-SE/DF e INEP/MEC

Nota: 1) A unidade escolar pode oferecer mais de uma etapa/modalidade.

REGIÃO ADMINISTRATIVA
SANTA MARIA

2.3.13. MATRÍCULA INICIAL DA REDE PARTICULAR E DA REDE PARTICULAR CONVENIADA À SECRETARIA DE ESTADO DE EDUCAÇÃO, POR LOCALIZAÇÃO, SEGUNDO ETAPA/MODALIDADE E TURNO 2017

ETAPA/MODALIDADE	TURNO	TOTAL	LOCALIZAÇÃO			
			URBANA	%	RURAL	%
TOTAL		4.967	4.091	82,36%	876	18,00%
PARTICULAR	DIURNO	3.703	2.827	76,34%	876	23,66%
	NOTURNO	42	42	-	-	-
PARTICULAR CONVENIADA	DIURNO	1.222	1.222	100,00%	-	-
	NOTURNO	-	-	-	-	-
EDUCAÇÃO INFANTIL		2.149	2.074	96,51%	75	3,49%
PARTICULAR	DIURNO	927	852	91,91%	75	8,09%
	NOTURNO	-	-	-	-	-
PARTICULAR CONVENIADA	DIURNO	1.222	1.222	100,00%	-	-
	NOTURNO	-	-	-	-	-
ENSINO FUNDAMENTAL		2.208	1.743	78,94%	465	21,06%
PARTICULAR	DIURNO	2.208	1.743	78,94%	465	21,06%
	NOTURNO	-	-	-	-	-
ENSINO MÉDIO		439	232	52,85%	207	47,15%
PARTICULAR	DIURNO	439	232	52,85%	207	47,15%
	NOTURNO	-	-	-	-	-
EDUCAÇÃO DE JOVENS E ADULTOS		42	42	100,00%	-	-
PARTICULAR	DIURNO	-	-	-	-	-
	NOTURNO	42	42	100,00%	-	-
EDUCAÇÃO ESPECIAL		-	-	-	-	-
PARTICULAR	DIURNO	-	-	-	-	-
	NOTURNO	-	-	-	-	-
PARTICULAR CONVENIADA	DIURNO	-	-	-	-	-
	NOTURNO	-	-	-	-	-
EDUCAÇÃO PROFISSIONAL		129	-	-	129	100,00%
PARTICULAR	DIURNO	129	-	-	129	100,00%
	NOTURNO	-	-	-	-	-

FONTE: CENSO ESCOLAR-SE/DF e INEP/MEC

Notas: 1) Na Rede Particular Conveniada são atendidos 05 ANEE em Instituições Educacionais Inclusivas.

2) Na Rede Particular são atendidos 08 ANEE em Instituições Educacionais Inclusivas.

NÚMERO DE INSTITUIÇÕES EDUCACIONAIS, POR LOCALIZAÇÃO, SEGUNDO OFERTA DA ETAPA/MODALIDADE 2017

ETAPA/MODALIDADE	TOTAL GERAL	LOCALIZAÇÃO					
		TOTAL	PARTICULAR		TOTAL	CONVENIADA	
			URBANA	RURAL		URBANA	RURAL
EDUCAÇÃO INFANTIL	20	13	12	1	7	7	-
ENSINO FUNDAMENTAL	12	12	11	1	-	-	-
ENSINO MÉDIO	5	5	4	1	-	-	-
EDUCAÇÃO DE JOVENS E ADULTOS	1	1	1	-	-	-	-
EDUCAÇÃO ESPECIAL	10	5	4	1	5	5	-
EDUCAÇÃO PROFISSIONAL	1	1	1	-	-	-	-

FONTE: CENSO ESCOLAR-SE/DF e INEP/MEC

Nota: 1) A unidade escolar pode oferecer mais de uma etapa/modalidade.

REGIÃO ADMINISTRATIVA
SÃO SEBASTIÃO

2.3.14. MATRÍCULA INICIAL DA REDE PARTICULAR E DA REDE PARTICULAR CONVENIADA À SECRETARIA DE ESTADO DE EDUCAÇÃO, POR LOCALIZAÇÃO, SEGUNDO ETAPA/MODALIDADE E TURNO 2017

ETAPA/MODALIDADE	TURNO	TOTAL	LOCALIZAÇÃO					
			URBANA	%	RURAL	%		
TOTAL		2.034		2.034	100,00%		-	-
PARTICULAR	DIURNO	1.908		1.908	100,00%		-	-
	NOTURNO			-			-	
PARTICULAR CONVENIADA	DIURNO	126		126	100,00%		-	-
	NOTURNO			-			-	
EDUCAÇÃO INFANTIL		670		670	100,00%		-	-
PARTICULAR	DIURNO	544		544	100,00%		-	-
	NOTURNO			-			-	
PARTICULAR CONVENIADA	DIURNO	126		126	100,00%		-	-
	NOTURNO			-			-	
ENSINO FUNDAMENTAL		1.247		1.247	100,00%		-	-
PARTICULAR	DIURNO	1.247		1.247	100,00%		-	-
	NOTURNO			-			-	
ENSINO MÉDIO		117		117	100,00%		-	-
PARTICULAR	DIURNO	117		117	100,00%		-	-
	NOTURNO			-			-	
EDUCAÇÃO DE JOVENS E ADULTOS		-		-	-		-	-
PARTICULAR	DIURNO	-		-	-		-	-
	NOTURNO			-			-	
EDUCAÇÃO ESPECIAL		-		-	-		-	-
PARTICULAR	DIURNO	-		-	-		-	-
	NOTURNO			-			-	
PARTICULAR CONVENIADA	DIURNO	-		-	-		-	-
	NOTURNO			-			-	
EDUCAÇÃO PROFISSIONAL		-		-	-		-	-
PARTICULAR	DIURNO	-		-	-		-	-
	NOTURNO			-			-	

FONTE: CENSO ESCOLAR-SE/DF e INEP/MEC

Nota: 1) Na Rede Particular são atendidos 05 ANEE em Instituições Educacionais Inclusivas.

NÚMERO DE INSTITUCIONAIS EDUCACIONAIS, POR LOCALIZAÇÃO, SEGUNDO OFERTA DA ETAPA/MODALIDADE 2017

ETAPA/MODALIDADE	TOTAL GERAL	LOCALIZAÇÃO					
		TOTAL	PARTICULAR		TOTAL	CONVENIADA	
			URBANA	RURAL		URBANA	RURAL
EDUCAÇÃO INFANTIL	6	5	5	-	1	1	-
ENSINO FUNDAMENTAL	5	5	5	-	-	-	-
ENSINO MÉDIO	1	1	1	-	-	-	-
EDUCAÇÃO DE JOVENS E ADULTOS	-	-	-	-	-	-	-
EDUCAÇÃO ESPECIAL	2	2	2	-	-	-	-
EDUCAÇÃO PROFISSIONAL	-	-	-	-	-	-	-

FONTE: CENSO ESCOLAR-SE/DF e INEP/MEC

Nota: 1) A unidade escolar pode oferecer mais de uma etapa/modalidade.

REGIÃO ADMINISTRATIVA
RECANTO DAS EMAS

2.3.15. MATRÍCULA INICIAL DA REDE PARTICULAR E DA REDE PARTICULAR CONVENIADA À SECRETARIA DE ESTADO DE EDUCAÇÃO, POR LOCALIZAÇÃO, SEGUNDO ETAPA/MODALIDADE E TURNO 2017

ETAPA/MODALIDADE	TURNO	TOTAL	LOCALIZAÇÃO			
			URBANA	%	RURAL	%
TOTAL		3.959	3.819	96,46%	140	3,54%
PARTICULAR	DIURNO	3.102	3.102	100,00%	-	-
	NOTURNO	-	-	-	-	-
PARTICULAR CONVENIADA	DIURNO	857	717	83,66%	140	16,34%
	NOTURNO	-	-	-	-	-
EDUCAÇÃO INFANTIL		1.638	1.498	91,45%	140	8,55%
PARTICULAR	DIURNO	781	781	100,00%	-	-
	NOTURNO	-	-	-	-	-
PARTICULAR CONVENIADA	DIURNO	857	717	83,66%	140	16,34%
	NOTURNO	-	-	-	-	-
ENSINO FUNDAMENTAL		1.946	1.946	100,00%	-	-
PARTICULAR	DIURNO	1.946	1.946	100,00%	-	-
	NOTURNO	-	-	-	-	-
ENSINO MÉDIO		375	375	100,00%	-	-
PARTICULAR	DIURNO	375	375	100,00%	-	-
	NOTURNO	-	-	-	-	-
EDUCAÇÃO DE JOVENS E ADULTOS		-	-	-	-	-
PARTICULAR	DIURNO	-	-	-	-	-
	NOTURNO	-	-	-	-	-
EDUCAÇÃO ESPECIAL		-	-	-	-	-
PARTICULAR	DIURNO	-	-	-	-	-
	NOTURNO	-	-	-	-	-
PARTICULAR CONVENIADA	DIURNO	-	-	-	-	-
	NOTURNO	-	-	-	-	-
EDUCAÇÃO PROFISSIONAL		-	-	-	-	-
PARTICULAR	DIURNO	-	-	-	-	-
	NOTURNO	-	-	-	-	-

FONTE: CENSO ESCOLAR-SE/DF e INEP/MEC

Nota: 1) Na Rede Particular são atendidos 07 ANEE em Instituições Educacionais Inclusivas.

NÚMERO DE INSTITUIÇÕES EDUCACIONAIS, POR LOCALIZAÇÃO, SEGUNDO OFERTA DA ETAPA/MODALIDADE 2017

ETAPA/MODALIDADE	TOTAL GERAL	LOCALIZAÇÃO					
		TOTAL	PARTICULAR		TOTAL	CONVENIADA	
			URBANA	RURAL		URBANA	RURAL
EDUCAÇÃO INFANTIL	19	13	13	-	6	5	1
ENSINO FUNDAMENTAL	11	11	11	-	-	-	-
ENSINO MÉDIO	3	3	3	-	-	-	-
EDUCAÇÃO DE JOVENS E ADULTOS	-	-	-	-	-	-	-
EDUCAÇÃO ESPECIAL	5	5	5	-	-	-	-
EDUCAÇÃO PROFISSIONAL	-	-	-	-	-	-	-

FONTE: CENSO ESCOLAR-SE/DF e INEP/MEC

Nota: 1) A unidade escolar pode oferecer mais de uma etapa/modalidade.

REGIÃO ADMINISTRATIVA
LAGO SUL

2.3.16. MATRÍCULA INICIAL DA REDE PARTICULAR E DA REDE PARTICULAR CONVENIADA À SECRETARIA DE ESTADO DE EDUCAÇÃO, POR LOCALIZAÇÃO, SEGUNDO ETAPA/MODALIDADE E TURNO 2017

ETAPA/MODALIDADE	TURNO	TOTAL	LOCALIZAÇÃO					
			URBANA	%	RURAL	%		
TOTAL		7.267		7.267	100,00%		-	-
PARTICULAR	DIURNO	6.943		6.943	100,00%		-	-
	NOTURNO	-		-	-		-	-
PARTICULAR CONVENIADA	DIURNO	324		324	100,00%		-	-
	NOTURNO	-		-	-		-	-
EDUCAÇÃO INFANTIL		2.674		2.674	100,00%		-	-
PARTICULAR	DIURNO	2.350		2.350	100,00%		-	-
	NOTURNO	-		-	-		-	-
PARTICULAR CONVENIADA	DIURNO	324		324	100,00%		-	-
	NOTURNO	-		-	-		-	-
ENSINO FUNDAMENTAL		3.982		3.982	100,00%		-	-
PARTICULAR	DIURNO	3.982		3.982	100,00%		-	-
	NOTURNO	-		-	-		-	-
ENSINO MÉDIO		611		611	100,00%		-	-
PARTICULAR	DIURNO	611		611	100,00%		-	-
	NOTURNO	-		-	-		-	-
EDUCAÇÃO DE JOVENS E ADULTOS		-		-	-		-	-
PARTICULAR	DIURNO	-		-	-		-	-
	NOTURNO	-		-	-		-	-
EDUCAÇÃO ESPECIAL		-		-	-		-	-
PARTICULAR	DIURNO	-		-	-		-	-
	NOTURNO	-		-	-		-	-
PARTICULAR CONVENIADA	DIURNO	-		-	-		-	-
	NOTURNO	-		-	-		-	-
EDUCAÇÃO PROFISSIONAL		-		-	-		-	-
PARTICULAR	DIURNO	-		-	-		-	-
	NOTURNO	-		-	-		-	-

FONTE: CENSO ESCOLAR-SE/DF e INEP/MEC

Notas: 1) Na Rede Particular Conveniada é atendido 01 ANEE em Instituição Educacional Inclusiva.

2) Na Rede Particular são atendidos 49 ANEE em Instituições Educacionais Inclusivas.

NÚMERO DE INSTITUIÇÕES EDUCACIONAIS, POR LOCALIZAÇÃO, SEGUNDO OFERTA DA ETAPA/MODALIDADE 2017

ETAPA/MODALIDADE	TOTAL GERAL	LOCALIZAÇÃO					
		TOTAL	PARTICULAR		TOTAL	CONVENIADA	
			URBANA	RURAL		URBANA	RURAL
EDUCAÇÃO INFANTIL	15	13	13	-	2	2	-
ENSINO FUNDAMENTAL	10	10	10	-	-	-	-
ENSINO MÉDIO	4	4	4	-	-	-	-
EDUCAÇÃO DE JOVENS E ADULTOS	-	-	-	-	-	-	-
EDUCAÇÃO ESPECIAL	12	11	11	-	1	1	-
EDUCAÇÃO PROFISSIONAL	-	-	-	-	-	-	-

FONTE: CENSO ESCOLAR-SE/DF e INEP/MEC

Nota: 1) A unidade escolar pode oferecer mais de uma etapa/modalidade.

REGIÃO ADMINISTRATIVA
RIACHO FUNDO

2.3.17. MATRÍCULA INICIAL DA REDE PARTICULAR E DA REDE PARTICULAR CONVENIADA À SECRETARIA DE ESTADO DE EDUCAÇÃO, POR LOCALIZAÇÃO, SEGUNDO ETAPA/MODALIDADE E TURNO 2017

ETAPA/MODALIDADE	TURNO	TOTAL	LOCALIZAÇÃO					
			URBANA	%	RURAL	%		
TOTAL		2.103		2.103	100,00%		-	-
PARTICULAR	DIURNO	1.660		1.660	100,00%		-	-
	NOTURNO							
PARTICULAR CONVENIADA	DIURNO	443		443	100,00%		-	-
	NOTURNO							
EDUCAÇÃO INFANTIL		749		749	100,00%		-	-
PARTICULAR	DIURNO	306		306	100,00%		-	-
	NOTURNO							
PARTICULAR CONVENIADA	DIURNO	443		443	100,00%		-	-
	NOTURNO							
ENSINO FUNDAMENTAL		1.136		1.136	100,00%		-	-
PARTICULAR	DIURNO	1.136		1.136	100,00%		-	-
	NOTURNO							
ENSINO MÉDIO		218		218	100,00%		-	-
PARTICULAR	DIURNO	218		218	100,00%		-	-
	NOTURNO							
EDUCAÇÃO DE JOVENS E ADULTOS		-		-	-		-	-
PARTICULAR	DIURNO	-		-	-		-	-
	NOTURNO							
EDUCAÇÃO ESPECIAL		-		-	-		-	-
PARTICULAR	DIURNO	-		-	-		-	-
	NOTURNO							
PARTICULAR CONVENIADA	DIURNO	-		-	-		-	-
	NOTURNO							
EDUCAÇÃO PROFISSIONAL		-		-	-		-	-
PARTICULAR	DIURNO	-		-	-		-	-
	NOTURNO							

FONTE: CENSO ESCOLAR-SE/DF e INEP/MEC

Notas: 1) Na Rede Particular Conveniada é atendido 01 ANEE em Instituição Educacional Inclusiva.

2) Na Rede Particular são atendidos 10 ANEE em Instituições Educacionais Inclusivas.

NÚMERO DE INSTITUIÇÕES EDUCACIONAIS, POR LOCALIZAÇÃO, SEGUNDO OFERTA DA ETAPA/MODALIDADE 2017

ETAPA/MODALIDADE	TOTAL GERAL	LOCALIZAÇÃO					
		TOTAL	PARTICULAR		TOTAL	CONVENIADA	
			URBANA	RURAL		URBANA	RURAL
EDUCAÇÃO INFANTIL	5	3	3	-	2	2	-
ENSINO FUNDAMENTAL	4	4	4	-	-	-	-
ENSINO MÉDIO	3	3	3	-	-	-	-
EDUCAÇÃO DE JOVENS E ADULTOS	-	-	-	-	-	-	-
EDUCAÇÃO ESPECIAL	4	3	3	-	1	1	-
EDUCAÇÃO PROFISSIONAL	-	-	-	-	-	-	-

FONTE: CENSO ESCOLAR-SE/DF e INEP/MEC

Nota: 1) A unidade escolar pode oferecer mais de uma etapa/modalidade.

REGIÃO ADMINISTRATIVA
LAGO NORTE

2.3.18. MATRÍCULA INICIAL DA REDE PARTICULAR E DA REDE PARTICULAR CONVENIADA À SECRETARIA DE ESTADO DE EDUCAÇÃO, POR LOCALIZAÇÃO, SEGUNDO ETAPA/MODALIDADE E TURNO 2017

ETAPA/MODALIDADE	TURNO	TOTAL	LOCALIZAÇÃO					
			URBANA	%	RURAL	%		
TOTAL		1.758		1.758	100,00%		-	-
PARTICULAR	DIURNO	1.598		1.598	100,00%		-	-
	NOTURNO	44		44	100,00%		-	-
PARTICULAR CONVENIADA	DIURNO	116		116	100,00%		-	-
	NOTURNO	-		-	-		-	-
EDUCAÇÃO INFANTIL		635		635	100,00%		-	-
PARTICULAR	DIURNO	519		519	100,00%		-	-
	NOTURNO	-		-	-		-	-
PARTICULAR CONVENIADA	DIURNO	116		116	100,00%		-	-
	NOTURNO	-		-	-		-	-
ENSINO FUNDAMENTAL		945		945	100,00%		-	-
PARTICULAR	DIURNO	945		945	100,00%		-	-
	NOTURNO	-		-	-		-	-
ENSINO MÉDIO		134		134	100,00%		-	-
PARTICULAR	DIURNO	134		134	100,00%		-	-
	NOTURNO	-		-	-		-	-
EDUCAÇÃO DE JOVENS E ADULTOS		-		-	-		-	-
PARTICULAR	DIURNO	-		-	-		-	-
	NOTURNO	-		-	-		-	-
EDUCAÇÃO ESPECIAL		-		-	-		-	-
PARTICULAR	DIURNO	-		-	-		-	-
	NOTURNO	-		-	-		-	-
PARTICULAR CONVENIADA	DIURNO	-		-	-		-	-
	NOTURNO	-		-	-		-	-
EDUCAÇÃO PROFISSIONAL		44		44	100,00%		-	-
PARTICULAR	DIURNO	-		-	-		-	-
	NOTURNO	44		44	100,00%		-	-

FONTE: CENSO ESCOLAR-SE/DF e INEP/MEC

Nota: 1) Na Rede Particular são atendidos 13 ANEE em Instituições Educacionais Inclusivas.

NÚMERO DE INSTITUIÇÕES EDUCACIONAIS, POR LOCALIZAÇÃO, SEGUNDO OFERTA DA ETAPA/MODALIDADE 2017

ETAPA/MODALIDADE	TOTAL GERAL	LOCALIZAÇÃO					
		TOTAL	PARTICULAR		TOTAL	CONVENIADA	
			URBANA	RURAL		URBANA	RURAL
EDUCAÇÃO INFANTIL	5	4	4	-	1	1	-
ENSINO FUNDAMENTAL	3	3	3	-	-	-	-
ENSINO MÉDIO	2	2	2	-	-	-	-
EDUCAÇÃO DE JOVENS E ADULTOS	-	-	-	-	-	-	-
EDUCAÇÃO ESPECIAL	3	3	3	-	-	-	-
EDUCAÇÃO PROFISSIONAL	1	1	1	-	-	-	-

FONTE: CENSO ESCOLAR-SE/DF e INEP/MEC

Nota: 1) A unidade escolar pode oferecer mais de uma etapa/modalidade.

REGIÃO ADMINISTRATIVA
CANDANGOLÂNDIA

2.3.19. MATRÍCULA INICIAL DA REDE PARTICULAR E DA REDE PARTICULAR CONVENIADA À SECRETARIA DE ESTADO DE EDUCAÇÃO, POR LOCALIZAÇÃO, SEGUNDO ETAPA/MODALIDADE E TURNO 2017

ETAPA/MODALIDADE	TURNO	TOTAL	LOCALIZAÇÃO					
			URBANA	%	RURAL	%		
TOTAL		307		307	100,00%		-	-
PARTICULAR	DIURNO	129		129	100,00%		-	-
	NOTURNO	-		-	-		-	-
PARTICULAR CONVENIADA	DIURNO	178		178	100,00%		-	-
	NOTURNO	-		-	-		-	-
EDUCAÇÃO INFANTIL		255		255	100,00%		-	-
PARTICULAR	DIURNO	77		77	100,00%		-	-
	NOTURNO	-		-	-		-	-
PARTICULAR CONVENIADA	DIURNO	178		178	100,00%		-	-
	NOTURNO	-		-	-		-	-
ENSINO FUNDAMENTAL		52		52	100,00%		-	-
PARTICULAR	DIURNO	52		52	100,00%		-	-
	NOTURNO	-		-	-		-	-
ENSINO MÉDIO		-		-	-		-	-
PARTICULAR	DIURNO	-		-	-		-	-
	NOTURNO	-		-	-		-	-
EDUCAÇÃO DE JOVENS E ADULTOS		-		-	-		-	-
PARTICULAR	DIURNO	-		-	-		-	-
	NOTURNO	-		-	-		-	-
EDUCAÇÃO ESPECIAL		-		-	-		-	-
PARTICULAR	DIURNO	-		-	-		-	-
	NOTURNO	-		-	-		-	-
PARTICULAR CONVENIADA	DIURNO	-		-	-		-	-
	NOTURNO	-		-	-		-	-
EDUCAÇÃO PROFISSIONAL		-		-	-		-	-
PARTICULAR	DIURNO	-		-	-		-	-
	NOTURNO	-		-	-		-	-

FONTE: CENSO ESCOLAR-SE/DF e INEP/MEC

Nota: 1) Na Rede Particular é atendido 01 ANEE em Instituição Educacional Inclusiva.

NÚMERO DE INSTITUIÇÕES EDUCACIONAIS, POR LOCALIZAÇÃO, SEGUNDO OFERTA DA ETAPA/MODALIDADE 2017

ETAPA/MODALIDADE	TOTAL GERAL	LOCALIZAÇÃO					
		TOTAL	PARTICULAR		TOTAL	CONVENIADA	
			URBANA	RURAL		URBANA	RURAL
EDUCAÇÃO INFANTIL	3	2	2	-	1	1	-
ENSINO FUNDAMENTAL	1	1	1	-	-	-	-
ENSINO MÉDIO	-	-	-	-	-	-	-
EDUCAÇÃO DE JOVENS E ADULTOS	-	-	-	-	-	-	-
EDUCAÇÃO ESPECIAL	1	1	1	-	-	-	-
EDUCAÇÃO PROFISSIONAL	-	-	-	-	-	-	-

FONTE: CENSO ESCOLAR-SE/DF e INEP/MEC

Nota: 1) A unidade escolar pode oferecer mais de uma etapa/modalidade.

REGIÃO ADMINISTRATIVA
ÁGUAS CLARAS

2.3.20. MATRÍCULA INICIAL DA REDE PARTICULAR E DA REDE PARTICULAR CONVENIADA À SECRETARIA DE ESTADO DE EDUCAÇÃO, POR LOCALIZAÇÃO, SEGUNDO ETAPA/MODALIDADE E TURNO 2017

ETAPA/MODALIDADE	TURNO	TOTAL	LOCALIZAÇÃO					
			URBANA	%	RURAL	%		
TOTAL		16.011		16.011	100,00%		-	-
PARTICULAR	DIURNO	15.651		15.651	100,00%		-	-
	NOTURNO			-	-		-	-
PARTICULAR CONVENIADA	DIURNO	360		360	100,00%		-	-
	NOTURNO			-	-		-	-
EDUCAÇÃO INFANTIL		3.015		3.015	100,00%		-	-
PARTICULAR	DIURNO	2.655		2.655	100,00%		-	-
	NOTURNO			-	-		-	-
PARTICULAR CONVENIADA	DIURNO	360		360	100,00%		-	-
	NOTURNO			-	-		-	-
ENSINO FUNDAMENTAL		10.081		10.081	100,00%		-	-
PARTICULAR	DIURNO	10.081		10.081	100,00%		-	-
	NOTURNO			-	-		-	-
ENSINO MÉDIO		2.915		2.915	100,00%		-	-
PARTICULAR	DIURNO	2.915		2.915	100,00%		-	-
	NOTURNO			-	-		-	-
EDUCAÇÃO DE JOVENS E ADULTOS		-		-	-		-	-
PARTICULAR	DIURNO	-		-	-		-	-
	NOTURNO			-	-		-	-
EDUCAÇÃO ESPECIAL		-		-	-		-	-
PARTICULAR	DIURNO	-		-	-		-	-
	NOTURNO			-	-		-	-
PARTICULAR CONVENIADA	DIURNO	-		-	-		-	-
	NOTURNO			-	-		-	-
EDUCAÇÃO PROFISSIONAL		-		-	-		-	-
PARTICULAR	DIURNO	-		-	-		-	-
	NOTURNO			-	-		-	-

FONTE: CENSO ESCOLAR-SE/DF e INEP/MEC

Notas: 1) Na Rede Particular Conveniada é atendido 01 ANEE em Instituição Educacional Inclusiva.

2) Na Rede Particular são atendidos 283 ANEE em Instituições Educacionais Inclusivas.

NÚMERO DE INSTITUIÇÕES EDUCACIONAIS, POR LOCALIZAÇÃO, SEGUNDO OFERTA DA ETAPA/MODALIDADE 2017

ETAPA/MODALIDADE	TOTAL GERAL	LOCALIZAÇÃO					
		TOTAL	PARTICULAR		TOTAL	CONVENIADA	
			URBANA	RURAL		URBANA	RURAL
EDUCAÇÃO INFANTIL	20	17	17	-	3	3	-
ENSINO FUNDAMENTAL	22	22	22	-			
ENSINO MÉDIO	8	8	8	-			
EDUCAÇÃO DE JOVENS E ADULTOS	-	-	-	-			
EDUCAÇÃO ESPECIAL	13	12	12	-	1	1	-
EDUCAÇÃO PROFISSIONAL	-	-	-	-			

FONTE: CENSO ESCOLAR-SE/DF e INEP/MEC

Nota: 1) A unidade escolar pode oferecer mais de uma etapa/modalidade.

REGIÃO ADMINISTRATIVA
RIACHO FUNDO II

2.3.21. MATRÍCULA INICIAL DA REDE PARTICULAR E DA REDE PARTICULAR CONVENIADA À SECRETARIA DE ESTADO DE EDUCAÇÃO, POR LOCALIZAÇÃO, SEGUNDO ETAPA/MODALIDADE E TURNO 2017

ETAPA/MODALIDADE	TURNO	TOTAL	LOCALIZAÇÃO					
			URBANA	%	RURAL	%		
TOTAL		955		955	100,00%		-	-
PARTICULAR	DIURNO	759		759	100,00%		-	-
	NOTURNO	-		-	-		-	-
PARTICULAR CONVENIADA	DIURNO	196		196	100,00%		-	-
	NOTURNO	-		-	-		-	-
EDUCAÇÃO INFANTIL		378		378	100,00%		-	-
PARTICULAR	DIURNO	182		182	100,00%		-	-
	NOTURNO	-		-	-		-	-
PARTICULAR CONVENIADA	DIURNO	196		196	100,00%		-	-
	NOTURNO	-		-	-		-	-
ENSINO FUNDAMENTAL		531		531	100,00%		-	-
PARTICULAR	DIURNO	531		531	100,00%		-	-
	NOTURNO	-		-	-		-	-
ENSINO MÉDIO		46		46	100,00%		-	-
PARTICULAR	DIURNO	46		46	100,00%		-	-
	NOTURNO	-		-	-		-	-
EDUCAÇÃO DE JOVENS E ADULTOS		-		-	-		-	-
PARTICULAR	DIURNO	-		-	-		-	-
	NOTURNO	-		-	-		-	-
EDUCAÇÃO ESPECIAL		-		-	-		-	-
PARTICULAR	DIURNO	-		-	-		-	-
	NOTURNO	-		-	-		-	-
PARTICULAR CONVENIADA	DIURNO	-		-	-		-	-
	NOTURNO	-		-	-		-	-
EDUCAÇÃO PROFISSIONAL		-		-	-		-	-
PARTICULAR	DIURNO	-		-	-		-	-
	NOTURNO	-		-	-		-	-

FONTE: CENSO ESCOLAR-SE/DF e INEP/MEC

Nota: 1) Na Rede Particular são atendidos 06 ANEE em Instituições Educacionais Inclusivas.

NÚMERO DE INSTITUIÇÕES EDUCACIONAIS, POR LOCALIZAÇÃO, SEGUNDO OFERTA DA ETAPA/MODALIDADE 2017

ETAPA/MODALIDADE	TOTAL GERAL	LOCALIZAÇÃO					
		TOTAL	PARTICULAR		TOTAL	CONVENIADA	
			URBANA	RURAL		URBANA	RURAL
EDUCAÇÃO INFANTIL	4	3	3	-	1	1	-
ENSINO FUNDAMENTAL	3	3	3	-	-	-	-
ENSINO MÉDIO	1	1	1	-	-	-	-
EDUCAÇÃO DE JOVENS E ADULTOS	-	-	-	-	-	-	-
EDUCAÇÃO ESPECIAL	2	2	2	-	-	-	-
EDUCAÇÃO PROFISSIONAL	-	-	-	-	-	-	-

FONTE: CENSO ESCOLAR-SE/DF e INEP/MEC

Nota: 1) A unidade escolar pode oferecer mais de uma etapa/modalidade.

REGIÃO ADMINISTRATIVA
SUDESTE/OCTOGONAL

2.3.22. MATRÍCULA INICIAL DA REDE PARTICULAR E DA REDE PARTICULAR CONVENIADA À SECRETARIA DE ESTADO DE EDUCAÇÃO, POR LOCALIZAÇÃO, SEGUNDO ETAPA/MODALIDADE E TURNO 2017

ETAPA/MODALIDADE	TURNO	TOTAL	LOCALIZAÇÃO					
			URBANA	%	RURAL	%		
TOTAL		3.093		3.093	100,00%		-	-
PARTICULAR	DIURNO	3.093		3.093	100,00%		-	-
	NOTURNO	-		-	-		-	-
PARTICULAR CONVENIADA	DIURNO	-		-	-		-	-
	NOTURNO	-		-	-		-	-
EDUCAÇÃO INFANTIL		818		818	100,00%		-	-
PARTICULAR	DIURNO	818		818	100,00%		-	-
	NOTURNO	-		-	-		-	-
PARTICULAR CONVENIADA	DIURNO	-		-	-		-	-
	NOTURNO	-		-	-		-	-
ENSINO FUNDAMENTAL		1.754		1.754	100,00%		-	-
PARTICULAR	DIURNO	1.754		1.754	100,00%		-	-
	NOTURNO	-		-	-		-	-
ENSINO MÉDIO		521		521	100,00%		-	-
PARTICULAR	DIURNO	521		521	100,00%		-	-
	NOTURNO	-		-	-		-	-
EDUCAÇÃO DE JOVENS E ADULTOS		-		-	-		-	-
PARTICULAR	DIURNO	-		-	-		-	-
	NOTURNO	-		-	-		-	-
EDUCAÇÃO ESPECIAL		-		-	-		-	-
PARTICULAR	DIURNO	-		-	-		-	-
	NOTURNO	-		-	-		-	-
PARTICULAR CONVENIADA	DIURNO	-		-	-		-	-
	NOTURNO	-		-	-		-	-
EDUCAÇÃO PROFISSIONAL		-		-	-		-	-
PARTICULAR	DIURNO	-		-	-		-	-
	NOTURNO	-		-	-		-	-

FONTE: CENSO ESCOLAR-SE/DF e INEP/MEC

Nota: 1) Na Rede Particular são atendidos 82 ANEE em Instituições Educacionais Inclusivas.

NÚMERO DE INSTITUIÇÕES EDUCACIONAIS, POR LOCALIZAÇÃO, SEGUNDO OFERTA DA ETAPA/MODALIDADE 2017

ETAPA/MODALIDADE	TOTAL GERAL	LOCALIZAÇÃO					
		TOTAL	PARTICULAR		TOTAL	CONVENIADA	
			URBANA	RURAL		URBANA	RURAL
EDUCAÇÃO INFANTIL	3	3	3	-	-	-	-
ENSINO FUNDAMENTAL	3	3	3	-	-	-	-
ENSINO MÉDIO	3	3	3	-	-	-	-
EDUCAÇÃO DE JOVENS E ADULTOS	-	-	-	-	-	-	-
EDUCAÇÃO ESPECIAL	3	3	3	-	-	-	-
EDUCAÇÃO PROFISSIONAL	-	-	-	-	-	-	-

FONTE: CENSO ESCOLAR-SE/DF e INEP/MEC

Nota: 1) A unidade escolar pode oferecer mais de uma etapa/modalidade.

REGIÃO ADMINISTRATIVA
VARJÃO

2.3.23. MATRÍCULA INICIAL DA REDE PARTICULAR E DA REDE PARTICULAR CONVENIADA À SECRETARIA DE ESTADO DE EDUCAÇÃO, POR LOCALIZAÇÃO, SEGUNDO ETAPA/MODALIDADE E TURNO 2017

ETAPA/MODALIDADE	TURNO	TOTAL	LOCALIZAÇÃO					
			URBANA	%	RURAL	%		
TOTAL		248		248	100,00%		-	-
PARTICULAR	DIURNO	-	-	-	-	-	-	-
	NOTURNO	-	-	-	-	-	-	-
PARTICULAR CONVENIADA	DIURNO	248	248	100,00%		-	-	-
	NOTURNO	-	-	-	-	-	-	-
EDUCAÇÃO INFANTIL		248	248	100,00%		-	-	-
PARTICULAR	DIURNO	-	-	-	-	-	-	-
	NOTURNO	-	-	-	-	-	-	-
PARTICULAR CONVENIADA	DIURNO	248	248	100,00%		-	-	-
	NOTURNO	-	-	-	-	-	-	-
ENSINO FUNDAMENTAL		-	-	-	-	-	-	-
PARTICULAR	DIURNO	-	-	-	-	-	-	-
	NOTURNO	-	-	-	-	-	-	-
ENSINO MÉDIO		-	-	-	-	-	-	-
PARTICULAR	DIURNO	-	-	-	-	-	-	-
	NOTURNO	-	-	-	-	-	-	-
EDUCAÇÃO DE JOVENS E ADULTOS		-	-	-	-	-	-	-
PARTICULAR	DIURNO	-	-	-	-	-	-	-
	NOTURNO	-	-	-	-	-	-	-
EDUCAÇÃO ESPECIAL		-	-	-	-	-	-	-
PARTICULAR	DIURNO	-	-	-	-	-	-	-
	NOTURNO	-	-	-	-	-	-	-
PARTICULAR CONVENIADA	DIURNO	-	-	-	-	-	-	-
	NOTURNO	-	-	-	-	-	-	-
EDUCAÇÃO PROFISSIONAL		-	-	-	-	-	-	-
PARTICULAR	DIURNO	-	-	-	-	-	-	-
	NOTURNO	-	-	-	-	-	-	-

FONTE: CENSO ESCOLAR-SE/DF e INEP/MEC

Nota: 1) Na Rede Particular Conveniada são atendidos 02 ANEE em Instituições Educacionais Inclusivas.

NÚMERO DE INSTITUIÇÕES EDUCACIONAIS, POR LOCALIZAÇÃO, SEGUNDO OFERTA DA ETAPA/MODALIDADE 2017

ETAPA/MODALIDADE	TOTAL GERAL	LOCALIZAÇÃO					
		TOTAL	PARTICULAR		TOTAL	CONVENIADA	
			URBANA	RURAL		URBANA	RURAL
EDUCAÇÃO INFANTIL	1	-	-	-	1	1	-
ENSINO FUNDAMENTAL	-	-	-	-	-	-	-
ENSINO MÉDIO	-	-	-	-	-	-	-
EDUCAÇÃO DE JOVENS E ADULTOS	-	-	-	-	-	-	-
EDUCAÇÃO ESPECIAL	1	-	-	-	1	1	-
EDUCAÇÃO PROFISSIONAL	-	-	-	-	-	-	-

FONTE: CENSO ESCOLAR-SE/DF e INEP/MEC

Nota: 1) A unidade escolar pode oferecer mais de uma etapa/modalidade.

REGIÃO ADMINISTRATIVA
PARK WAY

2.3.24. MATRÍCULA INICIAL DA REDE PARTICULAR E DA REDE PARTICULAR CONVENIADA À SECRETARIA DE ESTADO DE EDUCAÇÃO, POR LOCALIZAÇÃO, SEGUNDO ETAPA/MODALIDADE E TURNO 2017

ETAPA/MODALIDADE	TURNO	TOTAL	LOCALIZAÇÃO					
			URBANA	%	RURAL	%		
TOTAL		929		929	100,00%		-	-
PARTICULAR	DIURNO	814		814	100,00%		-	-
	NOTURNO	-		-	-		-	-
PARTICULAR CONVENIADA	DIURNO	115		115	100,00%		-	-
	NOTURNO	-		-	-		-	-
EDUCAÇÃO INFANTIL		777		777	100,00%		-	-
PARTICULAR	DIURNO	662		662	100,00%		-	-
	NOTURNO	-		-	-		-	-
PARTICULAR CONVENIADA	DIURNO	115		115	100,00%		-	-
	NOTURNO	-		-	-		-	-
ENSINO FUNDAMENTAL		152		152	100,00%		-	-
PARTICULAR	DIURNO	152		152	100,00%		-	-
	NOTURNO	-		-	-		-	-
ENSINO MÉDIO		-		-	-		-	-
PARTICULAR	DIURNO	-		-	-		-	-
	NOTURNO	-		-	-		-	-
EDUCAÇÃO DE JOVENS E ADULTOS		-		-	-		-	-
PARTICULAR	DIURNO	-		-	-		-	-
	NOTURNO	-		-	-		-	-
EDUCAÇÃO ESPECIAL		-		-	-		-	-
PARTICULAR	DIURNO	-		-	-		-	-
	NOTURNO	-		-	-		-	-
PARTICULAR CONVENIADA	DIURNO	-		-	-		-	-
	NOTURNO	-		-	-		-	-
EDUCAÇÃO PROFISSIONAL		-		-	-		-	-
PARTICULAR	DIURNO	-		-	-		-	-
	NOTURNO	-		-	-		-	-

FONTE: CENSO ESCOLAR-SE/DF e INEP/MEC

Nota: 1) Na Rede Particular Conveniada é atendido 01 ANEE em Instituição Educacional Inclusiva.

NÚMERO DE INSTITUIÇÕES EDUCACIONAIS, POR LOCALIZAÇÃO, SEGUNDO OFERTA DA ETAPA/MODALIDADE 2017

ETAPA/MODALIDADE	TOTAL GERAL	LOCALIZAÇÃO					
		TOTAL	PARTICULAR		TOTAL	CONVENIADA	
			URBANA	RURAL		URBANA	RURAL
EDUCAÇÃO INFANTIL	4	2	2	-	2	2	-
ENSINO FUNDAMENTAL	1	1	1	-	-	-	-
ENSINO MÉDIO	-	-	-	-	-	-	-
EDUCAÇÃO DE JOVENS E ADULTOS	-	-	-	-	-	-	-
EDUCAÇÃO ESPECIAL	1	-	-	-	1	1	-
EDUCAÇÃO PROFISSIONAL	-	-	-	-	-	-	-

FONTE: CENSO ESCOLAR-SE/DF e INEP/MEC

Nota: 1) A unidade escolar pode oferecer mais de uma etapa/modalidade.

REGIÃO ADMINISTRATIVA
SCIA

2.3.25. MATRÍCULA INICIAL DA REDE PARTICULAR E DA REDE PARTICULAR CONVENIADA À SECRETARIA DE ESTADO DE EDUCAÇÃO, POR LOCALIZAÇÃO, SEGUNDO ETAPA/MODALIDADE E TURNO 2017

ETAPA/MODALIDADE	TURNO	TOTAL	LOCALIZAÇÃO					
			URBANA	%	RURAL	%		
TOTAL		220		220	100,00%		-	-
PARTICULAR	DIURNO	-	-	-	-	-	-	-
	NOTURNO	-	-	-	-	-	-	-
PARTICULAR CONVENIADA	DIURNO	220	220	100,00%	-	-	-	-
	NOTURNO	-	-	-	-	-	-	-
EDUCAÇÃO INFANTIL		220	220	100,00%	-	-	-	-
PARTICULAR	DIURNO	-	-	-	-	-	-	-
	NOTURNO	-	-	-	-	-	-	-
PARTICULAR CONVENIADA	DIURNO	220	220	100,00%	-	-	-	-
	NOTURNO	-	-	-	-	-	-	-
ENSINO FUNDAMENTAL		-	-	-	-	-	-	-
PARTICULAR	DIURNO	-	-	-	-	-	-	-
	NOTURNO	-	-	-	-	-	-	-
ENSINO MÉDIO		-	-	-	-	-	-	-
PARTICULAR	DIURNO	-	-	-	-	-	-	-
	NOTURNO	-	-	-	-	-	-	-
EDUCAÇÃO DE JOVENS E ADULTOS		-	-	-	-	-	-	-
PARTICULAR	DIURNO	-	-	-	-	-	-	-
	NOTURNO	-	-	-	-	-	-	-
EDUCAÇÃO ESPECIAL		-	-	-	-	-	-	-
PARTICULAR	DIURNO	-	-	-	-	-	-	-
	NOTURNO	-	-	-	-	-	-	-
PARTICULAR CONVENIADA	DIURNO	-	-	-	-	-	-	-
	NOTURNO	-	-	-	-	-	-	-
EDUCAÇÃO PROFISSIONAL		-	-	-	-	-	-	-
PARTICULAR	DIURNO	-	-	-	-	-	-	-
	NOTURNO	-	-	-	-	-	-	-

FONTE: CENSO ESCOLAR-SE/DF e INEP/MEC

NÚMERO DE INSTITUIÇÕES EDUCACIONAIS, POR LOCALIZAÇÃO, SEGUNDO OFERTA DA ETAPA/MODALIDADE 2017

ETAPA/MODALIDADE	TOTAL GERAL	LOCALIZAÇÃO					
		TOTAL	PARTICULAR		TOTAL	CONVENIADA	
			URBANA	RURAL		URBANA	RURAL
EDUCAÇÃO INFANTIL	2	-	-	-	2	2	-
ENSINO FUNDAMENTAL	-	-	-	-	-	-	-
ENSINO MÉDIO	-	-	-	-	-	-	-
EDUCAÇÃO DE JOVENS E ADULTOS	-	-	-	-	-	-	-
EDUCAÇÃO ESPECIAL	-	-	-	-	-	-	-
EDUCAÇÃO PROFISSIONAL	-	-	-	-	-	-	-

FONTE: CENSO ESCOLAR-SE/DF e INEP/MEC

Nota: 1) A unidade escolar pode oferecer mais de uma etapa/modalidade.

REGIÃO ADMINISTRATIVA
SOBRADINHO II

2.3.26. MATRÍCULA INICIAL DA REDE PARTICULAR E DA REDE PARTICULAR CONVENIADA À SECRETARIA DE ESTADO DE EDUCAÇÃO, POR LOCALIZAÇÃO, SEGUNDO ETAPA/MODALIDADE E TURNO 2017

ETAPA/MODALIDADE	TURNO	TOTAL	LOCALIZAÇÃO					
			URBANA	%	RURAL	%		
TOTAL		1.987		1.987	100,00%		-	-
PARTICULAR	DIURNO	1.533		1.533	100,00%		-	-
	NOTURNO	183		183	100,00%		-	-
PARTICULAR CONVENIADA	DIURNO	271		271	100,00%		-	-
	NOTURNO	-		-	-		-	-
EDUCAÇÃO INFANTIL		649		649	100,00%		-	-
PARTICULAR	DIURNO	378		378	100,00%		-	-
	NOTURNO	-		-	-		-	-
PARTICULAR CONVENIADA	DIURNO	271		271	100,00%		-	-
	NOTURNO	-		-	-		-	-
ENSINO FUNDAMENTAL		802		802	100,00%		-	-
PARTICULAR	DIURNO	802		802	100,00%		-	-
	NOTURNO	-		-	-		-	-
ENSINO MÉDIO		117		117	100,00%		-	-
PARTICULAR	DIURNO	117		117	100,00%		-	-
	NOTURNO	-		-	-		-	-
EDUCAÇÃO DE JOVENS E ADULTOS		-		-	-		-	-
PARTICULAR	DIURNO	-		-	-		-	-
	NOTURNO	-		-	-		-	-
EDUCAÇÃO ESPECIAL		-		-	-		-	-
PARTICULAR	DIURNO	-		-	-		-	-
	NOTURNO	-		-	-		-	-
PARTICULAR CONVENIADA	DIURNO	-		-	-		-	-
	NOTURNO	-		-	-		-	-
EDUCAÇÃO PROFISSIONAL		419		419	100,00%		-	-
PARTICULAR	DIURNO	236		236	100,00%		-	-
	NOTURNO	183		183	100,00%		-	-

FONTE: CENSO ESCOLAR-SE/DF e INEP/MEC

Nota: 1) Na Rede Particular são atendidos 19 ANEE em Instituições Educacionais Inclusivas.

NÚMERO DE INSTITUIÇÕES EDUCACIONAIS, POR LOCALIZAÇÃO, SEGUNDO OFERTA DA ETAPA/MODALIDADE 2017

ETAPA/MODALIDADE	TOTAL GERAL	LOCALIZAÇÃO					
		TOTAL	PARTICULAR		TOTAL	CONVENIADA	
			URBANA	RURAL		URBANA	RURAL
EDUCAÇÃO INFANTIL	7	5	5	-	2	2	-
ENSINO FUNDAMENTAL	4	4	4	-	-	-	-
ENSINO MÉDIO	2	2	2	-	-	-	-
EDUCAÇÃO DE JOVENS E ADULTOS	-	-	-	-	-	-	-
EDUCAÇÃO ESPECIAL	5	5	5	-	-	-	-
EDUCAÇÃO PROFISSIONAL	1	1	1	-	-	-	-

FONTE: CENSO ESCOLAR-SE/DF e INEP/MEC

Nota: 1) A unidade escolar pode oferecer mais de uma etapa/modalidade.

REGIÃO ADMINISTRATIVA
JARDIM BOTÂNICO

2.3.27. MATRÍCULA INICIAL DA REDE PARTICULAR E DA REDE PARTICULAR CONVENIADA À SECRETARIA DE ESTADO DE EDUCAÇÃO, POR LOCALIZAÇÃO, SEGUNDO ETAPA/MODALIDADE E TURNO 2017

ETAPA/MODALIDADE	TURNO	TOTAL	LOCALIZAÇÃO					
			URBANA	%	RURAL	%		
TOTAL		104		104	100,00%		-	-
PARTICULAR	DIURNO	104	104	100,00%		-	-	
	NOTURNO							
PARTICULAR CONVENIADA	DIURNO	-	-	-		-	-	
	NOTURNO							
EDUCAÇÃO INFANTIL		104		104	100,00%		-	-
PARTICULAR	DIURNO	104	104	100,00%		-	-	
	NOTURNO							
PARTICULAR CONVENIADA	DIURNO	-	-	-		-	-	
	NOTURNO							
ENSINO FUNDAMENTAL		-	-	-		-	-	
PARTICULAR	DIURNO	-	-	-		-	-	
	NOTURNO							
ENSINO MÉDIO		-	-	-		-	-	
PARTICULAR	DIURNO	-	-	-		-	-	
	NOTURNO							
EDUCAÇÃO DE JOVENS E ADULTOS		-	-	-		-	-	
PARTICULAR	DIURNO	-	-	-		-	-	
	NOTURNO							
EDUCAÇÃO ESPECIAL		-	-	-		-	-	
PARTICULAR	DIURNO	-	-	-		-	-	
	NOTURNO							
PARTICULAR CONVENIADA	DIURNO	-	-	-		-	-	
	NOTURNO							
EDUCAÇÃO PROFISSIONAL		-	-	-		-	-	
PARTICULAR	DIURNO	-	-	-		-	-	
	NOTURNO							

FONTE: CENSO ESCOLAR-SE/DF e INEP/MEC

Nota: 1) Na Rede Particular são atendidos 01 ANEE em Instituições Educacionais Inclusivas.

NÚMERO DE INSTITUIÇÕES EDUCACIONAIS, POR LOCALIZAÇÃO, SEGUNDO OFERTA DA ETAPA/MODALIDADE 2017

ETAPA/MODALIDADE	TOTAL GERAL	LOCALIZAÇÃO					
		TOTAL	PARTICULAR		TOTAL	CONVENIADA	
			URBANA	RURAL		URBANA	RURAL
EDUCAÇÃO INFANTIL	1	1	1	-	-	-	-
ENSINO FUNDAMENTAL	-	-	-	-	-	-	-
ENSINO MÉDIO	-	-	-	-	-	-	-
EDUCAÇÃO DE JOVENS E ADULTOS	-	-	-	-	-	-	-
EDUCAÇÃO ESPECIAL	1	1	1	-	-	-	-
EDUCAÇÃO PROFISSIONAL	-	-	-	-	-	-	-

FONTE: CENSO ESCOLAR-SE/DF e INEP/MEC

Nota: 1) A unidade escolar pode oferecer mais de uma etapa/modalidade.

REGIÃO ADMINISTRATIVA
VICENTE PIRES

2.3.28. MATRÍCULA INICIAL DA REDE PARTICULAR E DA REDE PARTICULAR CONVENIADA À SECRETARIA DE ESTADO DE EDUCAÇÃO, POR LOCALIZAÇÃO, SEGUNDO ETAPA/MODALIDADE E TURNO 2017

ETAPA/MODALIDADE	TURNO	TOTAL	LOCALIZAÇÃO					
			URBANA	%	RURAL	%		
TOTAL		4.345		4.345	100,00%		-	-
PARTICULAR	DIURNO	4.345		4.345	100,00%		-	-
	NOTURNO	-		-	-		-	-
PARTICULAR CONVENIADA	DIURNO	-		-	-		-	-
	NOTURNO	-		-	-		-	-
EDUCAÇÃO INFANTIL		1.146		1.146	100,00%		-	-
PARTICULAR	DIURNO	1.146		1.146	100,00%		-	-
	NOTURNO	-		-	-		-	-
PARTICULAR CONVENIADA	DIURNO	-		-	-		-	-
	NOTURNO	-		-	-		-	-
ENSINO FUNDAMENTAL		2.629		2.629	100,00%		-	-
PARTICULAR	DIURNO	2.629		2.629	100,00%		-	-
	NOTURNO	-		-	-		-	-
ENSINO MÉDIO		570		570	100,00%		-	-
PARTICULAR	DIURNO	570		570	100,00%		-	-
	NOTURNO	-		-	-		-	-
EDUCAÇÃO DE JOVENS E ADULTOS		-		-	-		-	-
PARTICULAR	DIURNO	-		-	-		-	-
	NOTURNO	-		-	-		-	-
EDUCAÇÃO ESPECIAL		-		-	-		-	-
PARTICULAR	DIURNO	-		-	-		-	-
	NOTURNO	-		-	-		-	-
PARTICULAR CONVENIADA	DIURNO	-		-	-		-	-
	NOTURNO	-		-	-		-	-
EDUCAÇÃO PROFISSIONAL		-		-	-		-	-
PARTICULAR	DIURNO	-		-	-		-	-
	NOTURNO	-		-	-		-	-

FONTE: CENSO ESCOLAR-SE/DF e INEP/MEC

Nota: 1) Na Rede Particular são atendidos 16 ANEE em Instituições Educacionais Inclusivas.

NÚMERO DE INSTITUIÇÕES EDUCACIONAIS, POR LOCALIZAÇÃO, SEGUNDO OFERTA DA ETAPA/MODALIDADE 2017

ETAPA/MODALIDADE	TOTAL GERAL	LOCALIZAÇÃO					
		TOTAL	PARTICULAR		TOTAL	CONVENIADA	
			URBANA	RURAL		URBANA	RURAL
EDUCAÇÃO INFANTIL	10	10	10	-	-	-	-
ENSINO FUNDAMENTAL	10	10	10	-	-	-	-
ENSINO MÉDIO	5	5	5	-	-	-	-
EDUCAÇÃO DE JOVENS E ADULTOS	-	-	-	-	-	-	-
EDUCAÇÃO ESPECIAL	7	7	7	-	-	-	-
EDUCAÇÃO PROFISSIONAL	-	-	-	-	-	-	-

FONTE: CENSO ESCOLAR-SE/DF e INEP/MEC

Nota: 1) A unidade escolar pode oferecer mais de uma etapa/modalidade.

REDE PÚBLICA FEDERAL

2.4. MATRÍCULA INICIAL, POR LOCALIZAÇÃO, SEGUNDO ETAPA/MODALIDADE E TURNO

2017

ETAPA/MODALIDADE TURNO	TOTAL	LOCALIZAÇÃO			
		URBANA	%	RURAL	%
TOTAL	5.530	5.001	90,43%	529	9,57%
DIURNO	3.958	3.429	86,63%	529	13,37%
NOTURNO	1.572	1.572	100,00%	-	-
EDUCAÇÃO INFANTIL	-	-	-	-	-
DIURNO	-	-	-	-	-
NOTURNO	-	-	-	-	-
ENSINO FUNDAMENTAL	460	460	100,00%	-	-
DIURNO	460	460	100,00%	-	-
NOTURNO	-	-	-	-	-
ENSINO MÉDIO	692	692	100,00%	-	-
DIURNO	692	692	100,00%	-	-
NOTURNO	-	-	-	-	-
EDUCAÇÃO DE JOVENS E ADULTOS	60	60	100,00%	-	-
DIURNO	-	-	-	-	-
NOTURNO	60	60	100,00%	-	-
EDUCAÇÃO ESPECIAL	-	-	-	-	-
DIURNO	-	-	-	-	-
NOTURNO	-	-	-	-	-
EDUCAÇÃO PROFISSIONAL	4.318	3.789	87,75%	529	12,25%
DIURNO	2.806	2.277	81,15%	529	18,85%
NOTURNO	1.512	1.512	100,00%	-	-

FONTE: CENSO ESCOLAR-INEP/MEC

Notas: 1) Instituições Educacionais da Rede Pública Federal: Colégio Militar de Brasília (vinculado ao Ministério do Exército) - RA Brasília, e Institutos Federais de Brasília (vinculados à Secretaria de Educação Profissional e Tecnologia/MEC) - RA Brasília, RA Gama, RA Taguatinga, RA Planaltina, RA Samambaia, RA São Sebastião e RA Riacho Fundo.

2) Na Educação Especial são atendidos 74 alunos ANEE em Instituições Educacionais Inclusivas.

3) Incluídas na Educação Profissional, 1.231 alunos do Ensino Médio e 231 alunos da Educação de Jovens e Adultos, Integrados a Educação Profissional.

NÚMERO DE INSTITUIÇÕES EDUCACIONAIS, POR LOCALIZAÇÃO, SEGUNDO OFERTA DA ETAPA/MODALIDADE
2017

ETAPA/MODALIDADE	TOTAL	LOCALIZAÇÃO	
		URBANA	RURAL
EDUCAÇÃO INFANTIL	-	-	-
ENSINO FUNDAMENTAL	1	1	-
ENSINO MÉDIO	1	1	-
EDUCAÇÃO DE JOVENS E ADULTOS	1	1	-
EDUCAÇÃO ESPECIAL	9	8	1
EDUCAÇÃO PROFISSIONAL	10	9	1

FONTE: CENSO ESCOLAR-INEP/MEC

Notas: 1) A Instituição Educacional pode oferecer mais de uma etapa/modalidade.

2) Na Educação Especial estão incluídas as Instituições Educacionais Inclusivas.

INSTITUIÇÕES EDUCACIONAIS NÃO VINCULADAS À SECRETARIA DE ESTADO DE EDUCAÇÃO
2.5. MATRÍCULA INICIAL, POR LOCALIZAÇÃO, SEGUNDO ETAPA/MODALIDADE E TURNO

2017

ETAPA/MODALIDADE TURNO	TOTAL	LOCALIZAÇÃO			
		URBANA	%	RURAL	%
TOTAL	3.210	3.210	100,00%	-	-
DIURNO	3.210	3.210	100,00%	-	-
NOTURNO	-	-	-	-	-
EDUCAÇÃO INFANTIL	251	251	100,00%	-	-
DIURNO	251	251	100,00%	-	-
NOTURNO	-	-	-	-	-
ENSINO FUNDAMENTAL	2.066	2.066	100,00%	-	-
DIURNO	2.066	2.066	100,00%	-	-
NOTURNO	-	-	-	-	-
ENSINO MÉDIO	893	893	100,00%	-	-
DIURNO	893	893	100,00%	-	-
NOTURNO	-	-	-	-	-
EDUCAÇÃO DE JOVENS E ADULTOS	-	-	-	-	-
DIURNO	-	-	-	-	-
NOTURNO	-	-	-	-	-
EDUCAÇÃO ESPECIAL	-	-	-	-	-
DIURNO	-	-	-	-	-
NOTURNO	-	-	-	-	-
EDUCAÇÃO PROFISSIONAL	-	-	-	-	-
DIURNO	-	-	-	-	-
NOTURNO	-	-	-	-	-

FONTE: CENSO ESCOLAR-INEP/MEC

Notas: 1) Instituições Educacionais não vinculadas à Secretaria de Estado de Educação: Colégio Militar D. Pedro II e Colégio Militar Tiradentes.

2) Na Educação Especial as Instituições Educacionais Inclusivas atendem 183 alunos ANEE.

NÚMERO DE INSTITUIÇÕES EDUCACIONAIS, POR LOCALIZAÇÃO, SEGUNDO OFERTA DA ETAPA/MODALIDADE
2017

ETAPA/MODALIDADE	TOTAL	LOCALIZAÇÃO	
		URBANA	RURAL
EDUCAÇÃO INFANTIL	1	1	-
ENSINO FUNDAMENTAL	2	2	-
ENSINO MÉDIO	2	2	-
EDUCAÇÃO DE JOVENS E ADULTOS	-	-	-
EDUCAÇÃO ESPECIAL	2	2	-
EDUCAÇÃO PROFISSIONAL	-	-	-

FONTE: CENSO ESCOLAR-INEP/MEC

Notas: 1) A Instituição Educacional pode oferecer mais de uma etapa/modalidade.

2) Na Educação Especial estão incluídas as Instituições Educacionais Inclusivas.

INSTITUIÇÃO EDUCACIONAL VINCULADA À OUTRA SECRETARIA
2.6. MATRÍCULA INICIAL, POR LOCALIZAÇÃO, SEGUNDO ETAPA/MODALIDADE E TURNO

2017

ETAPA/MODALIDADE TURNO	TOTAL	LOCALIZAÇÃO			
		URBANA	%	RURAL	%
TOTAL	56	56	100,00%	-	-
DIURNO	56	56	100,00%	-	-
NOTURNO	-	-	-	-	-
EDUCAÇÃO INFANTIL	-	-	-	-	-
DIURNO	-	-	-	-	-
NOTURNO	-	-	-	-	-
ENSINO FUNDAMENTAL	-	-	-	-	-
DIURNO	-	-	-	-	-
NOTURNO	-	-	-	-	-
ENSINO MÉDIO	-	-	-	-	-
DIURNO	-	-	-	-	-
NOTURNO	-	-	-	-	-
EDUCAÇÃO DE JOVENS E ADULTOS	-	-	-	-	-
DIURNO	-	-	-	-	-
NOTURNO	-	-	-	-	-
EDUCAÇÃO ESPECIAL	-	-	-	-	-
DIURNO	-	-	-	-	-
NOTURNO	-	-	-	-	-
EDUCAÇÃO PROFISSIONAL	56	56	100,00%	-	-
DIURNO	56	56	100,00%	-	-
NOTURNO	-	-	-	-	-

FONTE: CENSO ESCOLAR-INEP/MEC

Nota: 1) Instituição vinculada à Secretaria de Estado de Saúde: Escola Técnica de Saúde de Brasília, RA Brasília.

NÚMERO DE INSTITUIÇÕES EDUCACIONAIS, POR LOCALIZAÇÃO, SEGUNDO OFERTA DA ETAPA/MODALIDADE
2017

ETAPA/MODALIDADE	TOTAL	LOCALIZAÇÃO	
		URBANA	RURAL
EDUCAÇÃO INFANTIL	-	-	-
ENSINO FUNDAMENTAL	-	-	-
ENSINO MÉDIO	-	-	-
EDUCAÇÃO DE JOVENS E ADULTOS	-	-	-
EDUCAÇÃO ESPECIAL	-	-	-
EDUCAÇÃO PROFISSIONAL	1	1	-

FONTE: CENSO ESCOLAR-INEP/MEC

**MATRÍCULA INICIAL, POR
LOCALIZAÇÃO E DEPENDÊNCIA
SEGUNDO ETAPA/
MODALIDADE E
PERÍODO/ANO/SÉRIE/SEGMENTO
2017**

3

REDE PÚBLICA ESTADUAL

3.1. MATRÍCULA INICIAL, POR LOCALIZAÇÃO, SEGUNDO ETAPA/MODALIDADE
E PERÍODO/ANO/SÉRIE/SEGMENTO
2017

ETAPA/ MODALIDADE DA EDUCAÇÃO	PERÍODO/ANO/SÉRIE/SEGMENTO	TOTAL	LOCALIZAÇÃO	
	TURNO		URBANA	RURAL
EDUCAÇÃO INFANTIL	TOTAL GERAL	41.352	39.042	2.310
	CRECHE	637	601	36
	Berçário	45	45	-
	Maternal I	88	88	-
	Maternal II	504	468	36
	PRÉ-ESCOLA	40.715	38.441	2.274
	1º Período	17.766	16.806	960
	2º Período	22.949	21.635	1.314
ENSINO FUNDAMENTAL	TOTAL GERAL	279.568	263.332	16.236
	Diurno	279.177	262.941	16.236
	Noturno	391	391	-
	1º ano	27.812	26.107	1.705
	2º ano	27.608	25.638	1.970
	3º ano	34.065	31.664	2.401
	4º ano	29.391	27.381	2.010
	5º ano	30.562	28.422	2.140
	6º ano -Total	35.990	34.244	1.746
	Diurno	35.920	34.174	1.746
	Noturno	70	70	-
	7º ano -Total	34.359	32.708	1.651
	Diurno	34.276	32.625	1.651
	Noturno	83	83	-
	8º ano -Total	30.987	29.656	1.331
	Diurno	30.897	29.566	1.331
	Noturno	90	90	-
	9º ano -Total	28.794	27.512	1.282
	Diurno	28.646	27.364	1.282
	Noturno	148	148	-
ENSINO MÉDIO	TOTAL GERAL	79.197	77.236	1.961
	Diurno	72.404	70.607	1.797
	Noturno	6.793	6.629	164
	1ª série -Total	33.198	32.329	869
	Diurno	30.578	29.762	816
	Noturno	2.620	2.567	53
	2ª série - Total	25.127	24.509	618
	Diurno	23.009	22.462	547
	Noturno	2.118	2.047	71
	3ª série - Total	20.872	20.398	474
	Diurno	18.817	18.383	434
	Noturno	2.055	2.015	40
	Distorção Idade-Série - Total	-	-	-
	Diurno	-	-	-
	Noturno	-	-	-
	EDUCAÇÃO DE JOVENS E ADULTOS	TOTAL GERAL	51.004	47.952
Diurno		7.256	5.802	1.454
Noturno		43.748	42.150	1.598
1º Segmento - Total		6.060	5.308	752
Diurno		868	380	488
Noturno		5.192	4.928	264
2º Segmento - Total		21.981	20.553	1.428
Diurno		4.159	3.441	718
Noturno		17.822	17.112	710
3º Segmento - Total		22.963	22.091	872
Diurno		2.229	1.981	248
Noturno		20.734	20.110	624

FONTE: CENSO ESCOLAR-SE/DF

Notas: 1) Incluídos os alunos do PAAE (Programa para Avanço das Aprendizagens Escolares) no Ensino Fundamental .

2) Os dados da Educação de Jovens e Adultos referem-se ao 1º semestre 2017.

COORDENAÇÃO REGIONAL DE ENSINO
PLANO PILOTO

3.1.1. MATRÍCULA INICIAL DA REDE PÚBLICA ESTADUAL, POR LOCALIZAÇÃO,
SEGUNDO ETAPA/MODALIDADE E PERÍODO/ANO/SÉRIE/SEGMENTO
2017

ETAPA/ MODALIDADE DA EDUCAÇÃO	PERÍODO/ANO/SÉRIE/SEGMENTO	TOTAL	LOCALIZAÇÃO		
	TURNO		URBANA	RURAL	
EDUCAÇÃO INFANTIL	TOTAL GERAL	3.890	3.890	-	
	CRECHE	68	68	-	
	Berçário	31	31	-	
	Maternal I	19	19	-	
	Maternal II	18	18	-	
	PRÉ-ESCOLA	3.822	3.822	-	
	1º Período	1.865	1.865	-	
	2º Período	1.957	1.957	-	
	ENSINO FUNDAMENTAL	TOTAL GERAL	22.924	22.924	-
Diurno		22.924	22.924	-	
Noturno		-	-	-	
1º ano		2.407	2.407	-	
2º ano		2.249	2.249	-	
3º ano		2.589	2.589	-	
4º ano		2.345	2.345	-	
5º ano		2.439	2.439	-	
6º ano - Total		2.655	2.655	-	
Diurno		2.655	2.655	-	
Noturno		-	-	-	
7º ano - Total		2.799	2.799	-	
Diurno		2.799	2.799	-	
Noturno		-	-	-	
8º ano - Total		2.825	2.825	-	
Diurno		2.825	2.825	-	
Noturno		-	-	-	
9º ano - Total		2.616	2.616	-	
Diurno		2.616	2.616	-	
Noturno		-	-	-	
ENSINO MÉDIO		TOTAL GERAL	8.273	8.273	-
	Diurno	8.066	8.066	-	
	Noturno	207	207	-	
	1ª série - Total	3.304	3.304	-	
	Diurno	3.218	3.218	-	
	Noturno	86	86	-	
	2ª série - Total	2.609	2.609	-	
	Diurno	2.551	2.551	-	
	Noturno	58	58	-	
	3ª série - Total	2.360	2.360	-	
	Diurno	2.297	2.297	-	
	Noturno	63	63	-	
	Distorção Idade-Série - Total	-	-	-	
	Diurno	-	-	-	
	Noturno	-	-	-	
	EDUCAÇÃO DE JOVENS E ADULTOS	TOTAL GERAL	5.778	4.152	1.626
		Diurno	3.409	1.955	1.454
Noturno		2.369	2.197	172	
1º Segmento - Total		970	460	510	
Diurno		689	201	488	
Noturno		281	259	22	
2º Segmento - Total		2.584	1.796	788	
Diurno		1.740	1.022	718	
Noturno		844	774	70	
3º Segmento - Total		2.224	1.896	328	
Diurno		980	732	248	
Noturno		1.244	1.164	80	

FONTE: CENSO ESCOLAR-SE/DF

Notas: 1) Incluídos os alunos do PAEE (Programa para Avanço das Aprendizagens Escolares) no Ensino Fundamental.

2) Os dados da Educação de Jovens e Adultos referem-se ao 1º semestre 2017.

COORDENAÇÃO REGIONAL DE ENSINO
GAMA

3.1.2. MATRÍCULA INICIAL DA REDE PÚBLICA ESTADUAL, POR LOCALIZAÇÃO,
SEGUNDO ETAPA/MODALIDADE E PERÍODO/ANO/SÉRIE/SEGMENTO
2017

ETAPA/ MODALIDADE DA EDUCAÇÃO	PERÍODO/ANO/SÉRIE/SEGMENTO	TOTAL	LOCALIZAÇÃO		
	TURNO		URBANA	RURAL	
EDUCAÇÃO INFANTIL	TOTAL GERAL	2.640	2.444	196	
	CRECHE	128	128	-	
	Berçário	-	-	-	
	Maternal I	17	17	-	
	Maternal II	111	111	-	
	PRÉ-ESCOLA	2.512	2.316	196	
	1º Período	1.172	1.108	64	
	2º Período	1.340	1.208	132	
ENSINO FUNDAMENTAL	TOTAL GERAL	18.528	16.868	1.660	
	Diurno	18.528	16.868	1.660	
	Noturno	-	-	-	
	1º ano	1.546	1.378	168	
	2º ano	1.587	1.430	157	
	3º ano	2.032	1.832	200	
	4º ano	1.877	1.689	188	
	5º ano	1.881	1.685	196	
	6º ano -Total	2.515	2.298	217	
	Diurno	2.515	2.298	217	
	Noturno	-	-	-	
	7º ano -Total	2.456	2.257	199	
	Diurno	2.456	2.257	199	
	Noturno	-	-	-	
	8º ano -Total	2.364	2.193	171	
	Diurno	2.364	2.193	171	
	Noturno	-	-	-	
	9º ano -Total	2.270	2.106	164	
	Diurno	2.270	2.106	164	
	Noturno	-	-	-	
	ENSINO MÉDIO	TOTAL GERAL	6.648	6.461	187
		Diurno	6.240	6.217	23
Noturno		408	244	164	
1ª série -Total		2.922	2.846	76	
Diurno		2.758	2.735	23	
Noturno		164	111	53	
2ª série - Total		2.054	1.983	71	
Diurno		1.915	1.915	-	
Noturno		139	68	71	
3ª série - Total		1.672	1.632	40	
Diurno		1.567	1.567	-	
Noturno		105	65	40	
Distorção Idade-Série - Total		-	-	-	
Diurno		-	-	-	
Noturno		-	-	-	
EDUCAÇÃO DE JOVENS E ADULTOS		TOTAL GERAL	3.609	3.274	335
	Diurno	-	-	-	
	Noturno	3.609	3.274	335	
	1º Segmento - Total	262	193	69	
	Diurno	-	-	-	
	Noturno	262	193	69	
	2º Segmento - Total	1.249	1.079	170	
	Diurno	-	-	-	
	Noturno	1.249	1.079	170	
	3º Segmento - Total	2.098	2.002	96	
	Diurno	-	-	-	
	Noturno	2.098	2.002	96	

FONTE: CENSO ESCOLAR-SE/DF

Notas: 1) Incluídos os alunos do PAAE (Programa para Avanço das Aprendizagens Escolares) no Ensino Fundamental .

2) Os dados da Educação de Jovens e Adultos referem-se ao 1º semestre 2017.

COORDENAÇÃO REGIONAL DE ENSINO
TAGUATINGA

3.1.3. MATRÍCULA INICIAL DA REDE PÚBLICA ESTADUAL, POR LOCALIZAÇÃO,
SEGUNDO ETAPA/MODALIDADE E PERÍODO/ANO/SÉRIE/SEGMENTO
2017

ETAPA/ MODALIDADE DA EDUCAÇÃO	PERÍODO/ANO/SÉRIE/SEGMENTO	TOTAL	LOCALIZAÇÃO	
	TURNO		URBANA	RURAL
EDUCAÇÃO INFANTIL	TOTAL GERAL	3.725	3.725	-
	CRECHE	43	43	-
	Berçário	14	14	-
	Maternal I	13	13	-
	Maternal II	16	16	-
	PRÉ-ESCOLA	3.682	3.682	-
	1º Período	1.695	1.695	-
	2º Período	1.987	1.987	-
	ENSINO FUNDAMENTAL	TOTAL GERAL	22.832	22.832
Diurno		22.832	22.832	-
Noturno		-	-	-
1º ano		2.327	2.327	-
2º ano		2.211	2.211	-
3º ano		2.683	2.683	-
4º ano		2.368	2.368	-
5º ano		2.517	2.517	-
6º ano - Total		2.729	2.729	-
Diurno		2.729	2.729	-
Noturno		-	-	-
7º ano - Total		2.757	2.757	-
Diurno		2.757	2.757	-
Noturno		-	-	-
8º ano - Total		2.599	2.599	-
Diurno		2.599	2.599	-
Noturno		-	-	-
9º ano - Total		2.641	2.641	-
Diurno		2.641	2.641	-
Noturno		-	-	-
ENSINO MÉDIO		TOTAL GERAL	9.409	9.409
	Diurno	8.992	8.992	-
	Noturno	417	417	-
	1ª série - Total	3.702	3.702	-
	Diurno	3.559	3.559	-
	Noturno	143	143	-
	2ª série - Total	2.992	2.992	-
	Diurno	2.862	2.862	-
	Noturno	130	130	-
	3ª série - Total	2.715	2.715	-
	Diurno	2.571	2.571	-
	Noturno	144	144	-
	Distorção Idade-Série - Total	-	-	-
	Diurno	-	-	-
	Noturno	-	-	-
EDUCAÇÃO DE JOVENS E ADULTOS	TOTAL GERAL	4.430	4.430	-
	Diurno	2.359	2.359	-
	Noturno	2.071	2.071	-
	1º Segmento - Total	241	241	-
	Diurno	101	101	-
	Noturno	140	140	-
	2º Segmento - Total	2.139	2.139	-
	Diurno	1.405	1.405	-
	Noturno	734	734	-
	3º Segmento - Total	2.050	2.050	-
	Diurno	853	853	-
	Noturno	1.197	1.197	-

FONTE: CENSO ESCOLAR-SE/DF

Notas: 1) Incluídos os alunos do PAAE (Programa para Avanço das Aprendizagens Escolares) no Ensino Fundamental.

2) Os dados da Educação de Jovens e Adultos referem-se ao 1º semestre 2017.

COORDENAÇÃO REGIONAL DE ENSINO
BRAZLÂNDIA

3.1.4. MATRÍCULA INICIAL DA REDE PÚBLICA ESTADUAL, POR LOCALIZAÇÃO,
SEGUNDO ETAPA/MODALIDADE E PERÍODO/ANO/SÉRIE/SEGMENTO
2017

ETAPA/ MODALIDADE DA EDUCAÇÃO	PERÍODO/ANO/SÉRIE/SEGMENTO	TOTAL	LOCALIZAÇÃO	
	TURNO		URBANA	RURAL
EDUCAÇÃO INFANTIL	TOTAL GERAL	1.666	1.217	449
	CRECHE	139	139	-
	Berçário	-	-	-
	Maternal I	39	39	-
	Maternal II	100	100	-
	PRÉ-ESCOLA	1.527	1.078	449
	1º Período	724	516	208
	2º Período	803	562	241
ENSINO FUNDAMENTAL	TOTAL GERAL	10.762	7.253	3.509
	Diurno	10.762	7.253	3.509
	Noturno	-	-	-
	1º ano	975	663	312
	2º ano	991	663	328
	3º ano	1.319	845	474
	4º ano	1.110	767	343
	5º ano	1.163	775	388
	6º ano - Total	1.540	1.014	526
	Diurno	1.540	1.014	526
	Noturno	-	-	-
	7º ano - Total	1.430	981	449
	Diurno	1.430	981	449
	Noturno	-	-	-
	8º ano - Total	1.208	844	364
	Diurno	1.208	844	364
	Noturno	-	-	-
	9º ano - Total	1.026	701	325
	Diurno	1.026	701	325
	Noturno	-	-	-
ENSINO MÉDIO	TOTAL GERAL	2.727	2.138	589
	Diurno	2.618	2.029	589
	Noturno	109	109	-
	1ª série - Total	1.286	1.046	240
	Diurno	1.247	1.007	240
	Noturno	39	39	-
	2ª série - Total	818	637	181
	Diurno	787	606	181
	Noturno	31	31	-
	3ª série - Total	623	455	168
	Diurno	584	416	168
	Noturno	39	39	-
	Distorção Idade-Série - Total	-	-	-
	Diurno	-	-	-
Noturno	-	-	-	
EDUCAÇÃO DE JOVENS E ADULTOS	TOTAL GERAL	1.362	1.181	181
	Diurno	-	-	-
	Noturno	1.362	1.181	181
	1º Segmento - Total	124	84	40
	Diurno	-	-	-
	Noturno	124	84	40
	2º Segmento - Total	576	490	86
	Diurno	-	-	-
	Noturno	576	490	86
	3º Segmento - Total	662	607	55
	Diurno	-	-	-
	Noturno	662	607	55

FONTE: CENSO ESCOLAR-SE/DF

Notas: 1) Incluídos os alunos do PAAE (Programa para Avanço das Aprendizagens Escolares) no Ensino Fundamental .

2) Os dados da Educação de Jovens e Adultos referem-se ao 1º semestre 2017.

COORDENAÇÃO REGIONAL DE ENSINO
SOBRADINHO

3.1.5. MATRÍCULA INICIAL DA REDE PÚBLICA ESTADUAL, POR LOCALIZAÇÃO,
SEGUNDO ETAPA/MODALIDADE E PERÍODO/ANO/SÉRIE/SEGMENTO
2017

ETAPA/ MODALIDADE DA EDUCAÇÃO	PERÍODO/ANO/SÉRIE/SEGMENTO	TOTAL	LOCALIZAÇÃO	
	TURNO		URBANA	RURAL
EDUCAÇÃO INFANTIL	TOTAL GERAL	2.584	2.286	298
	CRECHE	-	-	-
	Berçário	-	-	-
	Maternal I	-	-	-
	Maternal II	-	-	-
	PRÉ-ESCOLA	2.584	2.286	298
	1º Período	1.233	1.111	122
	2º Período	1.351	1.175	176
ENSINO FUNDAMENTAL	TOTAL GERAL	16.397	14.415	1.982
	Diurno	16.397	14.415	1.982
	Noturno	-	-	-
	1º ano	1.614	1.358	256
	2º ano	1.591	1.335	256
	3º ano	2.135	1.733	402
	4º ano	1.690	1.384	306
	5º ano	1.792	1.444	348
	6º ano - Total	2.244	2.115	129
	Diurno	2.244	2.115	129
	Noturno	-	-	-
	7º ano - Total	1.949	1.859	90
	Diurno	1.949	1.859	90
	Noturno	-	-	-
	8º ano - Total	1.737	1.646	91
	Diurno	1.737	1.646	91
	Noturno	-	-	-
	9º ano - Total	1.645	1.541	104
	Diurno	1.645	1.541	104
	Noturno	-	-	-
	ENSINO MÉDIO	TOTAL GERAL	4.571	4.426
Diurno		4.266	4.121	145
Noturno		305	305	-
1ª série - Total		1.993	1.930	63
Diurno		1.845	1.782	63
Noturno		148	148	-
2ª série - Total		1.466	1.417	49
Diurno		1.380	1.331	49
Noturno		86	86	-
3ª série - Total		1.112	1.079	33
Diurno		1.041	1.008	33
Noturno		71	71	-
Distorção Idade-Série - Total		-	-	-
Diurno		-	-	-
Noturno	-	-	-	
EDUCAÇÃO DE JOVENS E ADULTOS	TOTAL GERAL	3.149	2.954	195
	Diurno	-	-	-
	Noturno	3.149	2.954	195
	1º Segmento - Total	430	401	29
	Diurno	-	-	-
	Noturno	430	401	29
	2º Segmento - Total	1.356	1.278	78
	Diurno	-	-	-
	Noturno	1.356	1.278	78
	3º Segmento - Total	1.363	1.275	88
	Diurno	-	-	-
	Noturno	1.363	1.275	88

FONTE: CENSO ESCOLAR-SE/DF

Notas: 1) Incluídos os alunos do PAAE (Programa para Avanço das Aprendizagens Escolares) no Ensino Fundamental .

2) Os dados da Educação de Jovens e Adultos referem-se ao 1º semestre 2017.

COORDENAÇÃO REGIONAL DE ENSINO
PLANALTINA

3.1.6. MATRÍCULA INICIAL DA REDE PÚBLICA ESTADUAL, POR LOCALIZAÇÃO,
SEGUNDO ETAPA/MODALIDADE E PERÍODO/ANO/SÉRIE/SEGMENTO
2017

ETAPA/ MODALIDADE DA EDUCAÇÃO	PERÍODO/ANO/SÉRIE/SEGMENTO	TOTAL	LOCALIZAÇÃO	
	TURNO		URBANA	RURAL
EDUCAÇÃO INFANTIL	TOTAL GERAL	3.675	3.216	459
	CRECHE	-	-	-
	Berçário	-	-	-
	Maternal I	-	-	-
	Maternal II	-	-	-
	PRÉ-ESCOLA	3.675	3.216	459
	1º Período	1.644	1.449	195
	2º Período	2.031	1.767	264
ENSINO FUNDAMENTAL	TOTAL GERAL	25.535	22.265	3.270
	Diurno	25.385	22.115	3.270
	Noturno	150	150	-
	1º ano	2.521	2.185	336
	2º ano	2.568	2.183	385
	3º ano	3.258	2.832	426
	4º ano	2.793	2.400	393
	5º ano	2.876	2.462	414
	6º ano -Total	3.362	2.990	372
	Diurno	3.339	2.967	372
	Noturno	23	23	-
	7º ano -Total	3.041	2.687	354
	Diurno	3.009	2.655	354
	Noturno	32	32	-
	8º ano -Total	2.694	2.398	296
	Diurno	2.654	2.358	296
	Noturno	40	40	-
	9º ano -Total	2.422	2.128	294
	Diurno	2.367	2.073	294
	Noturno	55	55	-
ENSINO MÉDIO	TOTAL GERAL	6.153	5.674	479
	Diurno	5.616	5.137	479
	Noturno	537	537	-
	1ª série -Total	2.610	2.387	223
	Diurno	2.349	2.126	223
	Noturno	261	261	-
	2ª série - Total	1.978	1.829	149
	Diurno	1.827	1.678	149
	Noturno	151	151	-
	3ª série - Total	1.565	1.458	107
	Diurno	1.440	1.333	107
	Noturno	125	125	-
	Distorção Idade-Série - Total	-	-	-
	Diurno	-	-	-
Noturno	-	-	-	
EDUCAÇÃO DE JOVENS E ADULTOS	TOTAL GERAL	4.410	4.264	146
	Diurno	-	-	-
	Noturno	4.410	4.264	146
	1º Segmento - Total	500	474	26
	Diurno	-	-	-
	Noturno	500	474	26
	2º Segmento - Total	1.794	1.764	30
	Diurno	-	-	-
	Noturno	1.794	1.764	30
	3º Segmento - Total	2.116	2.026	90
Diurno	-	-	-	
Noturno	2.116	2.026	90	

FONTE: CENSO ESCOLAR-SE/DF

Notas: 1) Incluídos os alunos do PAAE (Programa para Avanço das Aprendizagens Escolares) no Ensino Fundamental .

2) Os dados da Educação de Jovens e Adultos referem-se ao 1º semestre 2017.

COORDENAÇÃO REGIONAL DE ENSINO
NÚCLEO BANDEIRANTE

3.1.7. MATRÍCULA INICIAL DA REDE PÚBLICA ESTADUAL, POR LOCALIZAÇÃO,
SEGUNDO ETAPA/MODALIDADE E PERÍODO/ANO/SÉRIE/SEGMENTO
2017

ETAPA/ MODALIDADE DA EDUCAÇÃO	PERÍODO/ANO/SÉRIE/SEGMENTO	TOTAL	LOCALIZAÇÃO	
	TURNO		URBANA	RURAL
EDUCAÇÃO INFANTIL	TOTAL GERAL	2.703	2.497	206
	CRECHE	105	105	-
	Berçário	-	-	-
	Maternal I	-	-	-
	Maternal II	105	105	-
	PRÉ-ESCOLA	2.598	2.392	206
	1º Período	1.091	980	111
	2º Período	1.507	1.412	95
ENSINO FUNDAMENTAL	TOTAL GERAL	14.202	13.377	825
	Diurno	14.149	13.324	825
	Noturno	53	53	-
	1º ano	1.533	1.455	78
	2º ano	1.485	1.273	212
	3º ano	1.695	1.516	179
	4º ano	1.424	1.267	157
	5º ano	1.566	1.367	199
	6º ano - Total	1.833	1.833	-
	Diurno	1.830	1.830	-
	Noturno	3	3	-
	7º ano - Total	1.678	1.678	-
	Diurno	1.676	1.676	-
	Noturno	2	2	-
	8º ano - Total	1.498	1.498	-
	Diurno	1.496	1.496	-
	Noturno	2	2	-
	9º ano - Total	1.490	1.490	-
	Diurno	1.444	1.444	-
	Noturno	46	46	-
ENSINO MÉDIO	TOTAL GERAL	3.815	3.815	-
	Diurno	3.316	3.316	-
	Noturno	499	499	-
	1ª série - Total	1.666	1.666	-
	Diurno	1.470	1.470	-
	Noturno	196	196	-
	2ª série - Total	1.244	1.244	-
	Diurno	1.088	1.088	-
	Noturno	156	156	-
	3ª série - Total	905	905	-
	Diurno	758	758	-
	Noturno	147	147	-
	Distorção Idade-Série - Total	-	-	-
	Diurno	-	-	-
	Noturno	-	-	-
	EDUCAÇÃO DE JOVENS E ADULTOS	TOTAL GERAL	2.594	2.594
Diurno		-	-	-
Noturno		2.594	2.594	-
1º Segmento - Total		396	396	-
Diurno		-	-	-
Noturno		396	396	-
2º Segmento - Total		1.155	1.155	-
Diurno		-	-	-
Noturno		1.155	1.155	-
3º Segmento - Total		1.043	1.043	-
Diurno	-	-	-	
Noturno	1.043	1.043	-	

FONTE: CENSO ESCOLAR-SE/DF

Notas: 1) Incluídos os alunos do PAAE (Programa para Avanço das Aprendizagens Escolares) no Ensino Fundamental.

2) Os dados da Educação de Jovens e Adultos referem-se ao 1º semestre 2017.

COORDENAÇÃO REGIONAL DE ENSINO
CEILÂNDIA

3.1.8. MATRÍCULA INICIAL DA REDE PÚBLICA ESTADUAL, POR LOCALIZAÇÃO,
SEGUNDO ETAPA/MODALIDADE E PERÍODO/ANO/SÉRIE/SEGMENTO
2017

ETAPA/ MODALIDADE DA EDUCAÇÃO	PERÍODO/ANO/SÉRIE/SEGMENTO	TOTAL	LOCALIZAÇÃO	
	TURNO		URBANA	RURAL
EDUCAÇÃO INFANTIL	TOTAL GERAL	7.189	7.063	126
	CRECHE	-	-	-
	Berçário	-	-	-
	Maternal I	-	-	-
	Maternal II	-	-	-
	PRÉ-ESCOLA	7.189	7.063	126
	1º Período	3.108	3.061	47
	2º Período	4.081	4.002	79
ENSINO FUNDAMENTAL	TOTAL GERAL	49.991	49.103	888
	Diurno	49.991	49.103	888
	Noturno	-	-	-
	1º ano	5.119	5.029	90
	2º ano	5.085	4.972	113
	3º ano	6.284	6.145	139
	4º ano	5.232	5.138	94
	5º ano	5.403	5.307	96
	6º ano - Total	6.362	6.272	90
	Diurno	6.362	6.272	90
	Noturno	-	-	-
	7º ano - Total	5.954	5.847	107
	Diurno	5.954	5.847	107
	Noturno	-	-	-
	8º ano - Total	5.479	5.402	77
	Diurno	5.479	5.402	77
	Noturno	-	-	-
	9º ano - Total	5.073	4.991	82
	Diurno	5.073	4.991	82
	Noturno	-	-	-
ENSINO MÉDIO	TOTAL GERAL	13.195	13.074	121
	Diurno	12.333	12.212	121
	Noturno	862	862	-
	1ª série - Total	5.566	5.507	59
	Diurno	5.247	5.188	59
	Noturno	319	319	-
	2ª série - Total	4.250	4.218	32
	Diurno	3.996	3.964	32
	Noturno	254	254	-
	3ª série - Total	3.379	3.349	30
	Diurno	3.090	3.060	30
	Noturno	289	289	-
	Distorção Idade-Série - Total	-	-	-
	Diurno	-	-	-
Noturno	-	-	-	
EDUCAÇÃO DE JOVENS E ADULTOS	TOTAL GERAL	9.060	8.828	232
	Diurno	1.488	1.488	-
	Noturno	7.572	7.340	232
	1º Segmento - Total	794	763	31
	Diurno	78	78	-
	Noturno	716	685	31
	2º Segmento - Total	3.961	3.961	-
	Diurno	1.014	1.014	-
	Noturno	3.059	2.947	112
	3º Segmento - Total	4.104	4.104	-
	Diurno	396	396	-
	Noturno	3.797	3.708	89

FONTE: CENSO ESCOLAR-SE/DF

Notas: 1) Incluídos os alunos do PAAE (Programa para Avanço das Aprendizagens Escolares) no Ensino Fundamental .

2) Os dados da Educação de Jovens e Adultos referem-se ao 1º semestre 2017.

COORDENAÇÃO REGIONAL DE ENSINO
GUARÁ

3.1.9. MATRÍCULA INICIAL DA REDE PÚBLICA ESTADUAL, POR LOCALIZAÇÃO,
SEGUNDO ETAPA/MODALIDADE E PERÍODO/ANO/SÉRIE/SEGMENTO
2017

ETAPA/ MODALIDADE DA EDUCAÇÃO	PERÍODO/ANO/SÉRIE/SEGMENTO	TOTAL	LOCALIZAÇÃO	
	TURNO		URBANA	RURAL
EDUCAÇÃO INFANTIL	TOTAL GERAL	1.795	1.795	-
	CRECHE	-	-	-
	Berçário	-	-	-
	Maternal I	-	-	-
	Maternal II	-	-	-
	PRÉ-ESCOLA	1.795	1.795	-
	1º Período	764	764	-
	2º Período	1.031	1.031	-
ENSINO FUNDAMENTAL	TOTAL GERAL	11.944	11.944	-
	Diurno	11.944	11.944	-
	Noturno	-	-	-
	1º ano	1.163	1.163	-
	2º ano	1.244	1.244	-
	3º ano	1.477	1.477	-
	4º ano	1.232	1.232	-
	5º ano	1.289	1.289	-
	6º ano - Total	1.435	1.435	-
	Diurno	1.435	1.435	-
	Noturno	-	-	-
	7º ano - Total	1.494	1.494	-
	Diurno	1.494	1.494	-
	Noturno	-	-	-
	8º ano - Total	1.393	1.393	-
	Diurno	1.393	1.393	-
	Noturno	-	-	-
	9º ano - Total	1.217	1.217	-
	Diurno	1.217	1.217	-
	Noturno	-	-	-
ENSINO MÉDIO	TOTAL GERAL	3.027	3.027	-
	Diurno	2.660	2.660	-
	Noturno	367	367	-
	1ª série - Total	1.267	1.267	-
	Diurno	1.135	1.135	-
	Noturno	132	132	-
	2ª série - Total	1.000	1.000	-
	Diurno	881	881	-
	Noturno	119	119	-
	3ª série - Total	760	760	-
	Diurno	644	644	-
	Noturno	116	116	-
	Distorção Idade-Série - Total	-	-	-
	Diurno	-	-	-
Noturno	-	-	-	
EDUCAÇÃO DE JOVENS E ADULTOS	TOTAL GERAL	2.238	2.238	-
	Diurno	-	-	-
	Noturno	2.238	2.238	-
	1º Segmento - Total	303	303	-
	Diurno	-	-	-
	Noturno	303	303	-
	2º Segmento - Total	911	911	-
	Diurno	-	-	-
	Noturno	911	911	-
	3º Segmento - Total	1.024	1.024	-
Diurno	-	-	-	
Noturno	1.024	1.024	-	

FONTE: CENSO ESCOLAR-SE/DF

Notas: 1) Incluídos os alunos do PAAE (Programa para Avanço das Aprendizagens Escolares) no Ensino Fundamental.

2) Os dados da Educação de Jovens e Adultos referem-se ao 1º semestre 2017.

COORDENAÇÃO REGIONAL DE ENSINO
SAMAMBAIA

3.1.10. MATRÍCULA INICIAL DA REDE PÚBLICA ESTADUAL, POR LOCALIZAÇÃO,
SEGUNDO ETAPA/MODALIDADE E PERÍODO/ANO/SÉRIE/SEGMENTO
2017

ETAPA/ MODALIDADE DA EDUCAÇÃO	PERÍODO/ANO/SÉRIE/SEGMENTO	TOTAL	LOCALIZAÇÃO	
	TURNO		URBANA	RURAL
EDUCAÇÃO INFANTIL	TOTAL GERAL	3.322	3.322	-
	CRECHE	-	-	-
	Berçário	-	-	-
	Maternal I	-	-	-
	Maternal II	-	-	-
	PRÉ-ESCOLA	3.322	3.322	-
	1º Período	1.357	1.357	-
	2º Período	1.965	1.965	-
ENSINO FUNDAMENTAL	TOTAL GERAL	23.721	23.721	-
	Diurno	23.721	23.721	-
	Noturno	-	-	-
	1º ano	2.574	2.574	-
	2º ano	2.398	2.398	-
	3º ano	3.001	3.001	-
	4º ano	2.544	2.544	-
	5º ano	2.691	2.691	-
	6º ano -Total	2.956	2.956	-
	Diurno	2.956	2.956	-
	Noturno	-	-	-
	7º ano -Total	2.795	2.795	-
	Diurno	2.795	2.795	-
	Noturno	-	-	-
	8º ano -Total	2.597	2.597	-
	Diurno	2.597	2.597	-
	Noturno	-	-	-
	9º ano -Total	2.165	2.165	-
	Diurno	2.165	2.165	-
	Noturno	-	-	-
ENSINO MÉDIO	TOTAL GERAL	4.858	4.858	-
	Diurno	4.242	4.242	-
	Noturno	616	616	-
	1ª série -Total	2.084	2.084	-
	Diurno	1.845	1.845	-
	Noturno	239	239	-
	2ª série - Total	1.474	1.474	-
	Diurno	1.286	1.286	-
	Noturno	188	188	-
	3ª série - Total	1.300	1.300	-
	Diurno	1.111	1.111	-
	Noturno	189	189	-
	Distorção Idade-Série - Total	-	-	-
	Diurno	-	-	-
Noturno	-	-	-	
EDUCAÇÃO DE JOVENS E ADULTOS	TOTAL GERAL	3.707	3.707	-
	Diurno	-	-	-
	Noturno	3.707	3.707	-
	1º Segmento - Total	410	410	-
	Diurno	-	-	-
	Noturno	410	410	-
	2º Segmento - Total	1.480	1.480	-
	Diurno	-	-	-
	Noturno	1.480	1.480	-
	3º Segmento - Total	1.817	1.817	-
Diurno	-	-	-	
Noturno	1.817	1.817	-	

FONTE: CENSO ESCOLAR-SE/DF

Notas: 1) Incluídos os alunos do PAAE (Programa para Avanço das Aprendizagens Escolares) no Ensino Fundamental .

2) Os dados da Educação de Jovens e Adultos referem-se ao 1º semestre 2017.

COORDENAÇÃO REGIONAL DE ENSINO
SANTA MARIA

3.1.11. MATRÍCULA INICIAL DA REDE PÚBLICA ESTADUAL, POR LOCALIZAÇÃO,
SEGUNDO ETAPA/MODALIDADE E PERÍODO/ANO/SÉRIE/SEGMENTO
2017

ETAPA/ MODALIDADE DA EDUCAÇÃO	PERÍODO/ANO/SÉRIE/SEGMENTO	TOTAL	LOCALIZAÇÃO	
	TURNO		URBANA	RURAL
EDUCAÇÃO INFANTIL	TOTAL GERAL	2.552	2.552	-
	CRECHE	118	118	-
	Berçário	-	-	-
	Maternal I	-	-	-
	Maternal II	118	118	-
	PRÉ-ESCOLA	2.434	2.434	-
	1º Período	1.066	1.066	-
	2º Período	1.368	1.368	-
ENSINO FUNDAMENTAL	TOTAL GERAL	15.778	15.242	536
	Diurno	15.778	15.242	536
	Noturno	-	-	-
	1º ano	1.586	1.554	32
	2º ano	1.536	1.496	40
	3º ano	1.932	1.876	56
	4º ano	1.688	1.634	54
	5º ano	1.736	1.682	54
	6º ano - Total	2.072	1.983	89
	Diurno	2.072	1.983	89
	Noturno	-	-	-
	7º ano - Total	2.025	1.936	89
	Diurno	2.025	1.936	89
	Noturno	-	-	-
	8º ano - Total	1.700	1.632	68
	Diurno	1.700	1.632	68
	Noturno	-	-	-
	9º ano - Total	1.503	1.449	54
	Diurno	1.503	1.449	54
	Noturno	-	-	-
ENSINO MÉDIO	TOTAL GERAL	4.098	4.098	-
	Diurno	3.684	3.684	-
	Noturno	414	414	-
	1ª série - Total	1.733	1.733	-
	Diurno	1.576	1.576	-
	Noturno	157	157	-
	2ª série - Total	1.230	1.230	-
	Diurno	1.100	1.100	-
	Noturno	130	130	-
	3ª série - Total	1.135	1.135	-
	Diurno	1.008	1.008	-
	Noturno	127	127	-
	Distorção Idade-Série - Total	-	-	-
	Diurno	-	-	-
Noturno	-	-	-	
EDUCAÇÃO DE JOVENS E ADULTOS	TOTAL GERAL	2.375	2.375	-
	Diurno	-	-	-
	Noturno	2.375	2.375	-
	1º Segmento - Total	273	273	-
	Diurno	-	-	-
	Noturno	273	273	-
	2º Segmento - Total	997	997	-
	Diurno	-	-	-
	Noturno	997	997	-
	3º Segmento - Total	1.105	1.105	-
Diurno	-	-	-	
Noturno	1.105	1.105	-	

FONTE: CENSO ESCOLAR-SE/DF

Notas: 1) Incluídos os alunos do PAAE (Programa para Avanço das Aprendizagens Escolares) no Ensino Fundamental.

2) Os dados da Educação de Jovens e Adultos referem-se ao 1º semestre 2017.

COORDENAÇÃO REGIONAL DE ENSINO
PARANOÁ

3.1.12. MATRÍCULA INICIAL DA REDE PÚBLICA ESTADUAL, POR LOCALIZAÇÃO,
SEGUNDO ETAPA/MODALIDADE E PERÍODO/ANO/SÉRIE/SEGMENTO
2017

ETAPA/ MODALIDADE DA EDUCAÇÃO	PERÍODO/ANO/SÉRIE/SEGMENTO	TOTAL	LOCALIZAÇÃO		
	TURNO		URBANA	RURAL	
EDUCAÇÃO INFANTIL	TOTAL GERAL	1.531	1.133	398	
	CRECHE	36	-	36	
	Berçário	-	-	-	
	Maternal I	-	-	-	
	Maternal II	36	-	36	
	PRÉ-ESCOLA	1.495	1.133	362	
	1º Período	439	299	140	
	2º Período	1.056	834	222	
ENSINO FUNDAMENTAL	TOTAL GERAL	16.115	13.550	2.565	
	Diurno	16.020	13.455	2.565	
	Noturno	95	95	-	
	1º ano	1.506	1.201	305	
	2º ano	1.596	1.241	355	
	3º ano	2.063	1.675	388	
	4º ano	1.832	1.464	368	
	5º ano	1.815	1.486	329	
	6º ano - Total	2.113	1.905	208	
	Diurno	2.069	1.861	208	
	Noturno	44	44	-	
	7º ano - Total	2.087	1.837	250	
	Diurno	2.038	1.788	250	
	Noturno	49	49	-	
	8º ano - Total	1.525	1.332	193	
	Diurno	1.477	1.284	193	
	Noturno	48	48	-	
	9º ano - Total	1.671	1.502	169	
	Diurno	1.624	1.455	169	
	Noturno	47	47	-	
	ENSINO MÉDIO	TOTAL GERAL	3.858	3.418	440
		Diurno	2.798	2.358	440
Noturno		1.060	1.060	-	
1ª série - Total		1.698	1.490	208	
Diurno		1.358	1.150	208	
Noturno		340	340	-	
2ª série - Total		1.267	1.131	136	
Diurno		887	751	136	
Noturno		380	380	-	
3ª série - Total		893	797	96	
Diurno		553	457	96	
Noturno		340	340	-	
Distorção Idade-Série - Total		-	-	-	
Diurno		-	-	-	
Noturno	-	-	-		
EDUCAÇÃO DE JOVENS E ADULTOS	TOTAL GERAL	3.445	3.108	337	
	Diurno	-	-	-	
	Noturno	3.445	3.108	337	
	1º Segmento - Total	619	572	47	
	Diurno	-	-	-	
	Noturno	619	572	47	
	2º Segmento - Total	1.558	1.394	164	
	Diurno	-	-	-	
	Noturno	1.558	1.394	164	
	3º Segmento - Total	1.268	1.142	126	
	Diurno	-	-	-	
	Noturno	1.268	1.142	126	

FONTE: CENSO ESCOLAR-SE/DF

Notas: 1) Incluídos os alunos do PAAE (Programa para Avanço das Aprendizagens Escolares) no Ensino Fundamental.

2) Os dados da Educação de Jovens e Adultos referem-se ao 1º semestre 2017.

COORDENAÇÃO REGIONAL DE ENSINO
SÃO SEBASTIÃO

3.1.13. MATRÍCULA INICIAL DA REDE PÚBLICA ESTADUAL, POR LOCALIZAÇÃO,
SEGUNDO ETAPA/MODALIDADE E PERÍODO/ANO/SÉRIE/SEGMENTO
2017

ETAPA/ MODALIDADE DA EDUCAÇÃO	PERÍODO/ANO/SÉRIE/SEGMENTO	TOTAL	LOCALIZAÇÃO	
	TURNO		URBANA	RURAL
EDUCAÇÃO INFANTIL	TOTAL GERAL	2.501	2.323	178
	CRECHE	-	-	-
	Berçário	-	-	-
	Maternal I	-	-	-
	Maternal II	-	-	-
	PRÉ-ESCOLA	2.501	2.323	178
	1º Período	1.121	1.048	73
	2º Período	1.380	1.275	105
ENSINO FUNDAMENTAL	TOTAL GERAL	13.930	12.929	1.001
	Diurno	13.930	12.929	1.001
	Noturno	-	-	-
	1º ano	1.355	1.227	128
	2º ano	1.462	1.338	124
	3º ano	1.648	1.511	137
	4º ano	1.482	1.375	107
	5º ano	1.528	1.412	116
	6º ano - Total	1.901	1.786	115
	Diurno	1.901	1.786	115
	Noturno	-	-	-
	7º ano - Total	1.718	1.605	113
	Diurno	1.718	1.605	113
	Noturno	-	-	-
	8º ano - Total	1.584	1.513	71
	Diurno	1.584	1.513	71
	Noturno	-	-	-
	9º ano - Total	1.252	1.162	90
	Diurno	1.252	1.162	90
	Noturno	-	-	-
ENSINO MÉDIO	TOTAL GERAL	3.696	3.696	-
	Diurno	3.149	3.149	-
	Noturno	547	547	-
	1ª série - Total	1.491	1.491	-
	Diurno	1.281	1.281	-
	Noturno	210	210	-
	2ª série - Total	1.191	1.191	-
	Diurno	1.011	1.011	-
	Noturno	180	180	-
	3ª série - Total	1.014	1.014	-
	Diurno	857	857	-
	Noturno	157	157	-
	Distorção Idade-Série - Total	-	-	-
	Diurno	-	-	-
Noturno	-	-	-	
EDUCAÇÃO DE JOVENS E ADULTOS	TOTAL GERAL	1.781	1.781	-
	Diurno	-	-	-
	Noturno	1.781	1.781	-
	1º Segmento - Total	324	324	-
	Diurno	-	-	-
	Noturno	324	324	-
	2º Segmento - Total	750	750	-
	Diurno	-	-	-
	Noturno	750	750	-
	3º Segmento - Total	707	707	-
Diurno	-	-	-	
Noturno	707	707	-	

FONTE: CENSO ESCOLAR-SE/DF

Notas: 1) Incluídos os alunos do PAAE (Programa para Avanço das Aprendizagens Escolares) no Ensino Fundamental.

2) Os dados da Educação de Jovens e Adultos referem-se ao 1º semestre 2017.

COORDENAÇÃO REGIONAL DE ENSINO
RECANTO DAS EMAS

3.1.14. MATRÍCULA INICIAL DA REDE PÚBLICA ESTADUAL, POR LOCALIZAÇÃO,
SEGUNDO ETAPA/MODALIDADE E PERÍODO/ANO/SÉRIE/SEGMENTO
2017

ETAPA/ MODALIDADE DA EDUCAÇÃO	PERÍODO/ANO/SÉRIE/SEGMENTO	TOTAL	LOCALIZAÇÃO	
	TURNO		URBANA	RURAL
EDUCAÇÃO INFANTIL	TOTAL GERAL	1.579	1.579	-
	CRECHE	-	-	-
	Berçário	-	-	-
	Maternal I	-	-	-
	Maternal II	-	-	-
	PRÉ-ESCOLA	1.579	1.579	-
	1º Período	487	487	-
	2º Período	1.092	1.092	-
ENSINO FUNDAMENTAL	TOTAL GERAL	16.816	16.816	-
	Diurno	16.816	16.816	-
	Noturno	-	-	-
	1º ano	1.586	1.586	-
	2º ano	1.605	1.605	-
	3º ano	1.949	1.949	-
	4º ano	1.774	1.774	-
	5º ano	1.866	1.866	-
	6º ano -Total	2.273	2.273	-
	Diurno	2.273	2.273	-
	Noturno	-	-	-
	7º ano -Total	2.176	2.176	-
	Diurno	2.176	2.176	-
	Noturno	-	-	-
	8º ano -Total	1.784	1.784	-
	Diurno	1.784	1.784	-
	Noturno	-	-	-
	9º ano -Total	1.803	1.803	-
	Diurno	1.803	1.803	-
	Noturno	-	-	-
ENSINO MÉDIO	TOTAL GERAL	4.869	4.869	-
	Diurno	4.424	4.424	-
	Noturno	445	445	-
	1ª série -Total	1.876	1.876	-
	Diurno	1.690	1.690	-
	Noturno	186	186	-
	2ª série - Total	1.554	1.554	-
	Diurno	1.438	1.438	-
	Noturno	116	116	-
	3ª série - Total	1.439	1.439	-
	Diurno	1.296	1.296	-
	Noturno	143	143	-
	Distorção Idade-Série - Total	-	-	-
	Diurno	-	-	-
Noturno	-	-	-	
EDUCAÇÃO DE JOVENS E ADULTOS	TOTAL GERAL	3.066	3.066	-
	Diurno	-	-	-
	Noturno	3.066	3.066	-
	1º Segmento - Total	414	414	-
	Diurno	-	-	-
	Noturno	414	414	-
	2º Segmento - Total	1.359	1.359	-
	Diurno	-	-	-
	Noturno	1.359	1.359	-
	3º Segmento - Total	1.293	1.293	-
Diurno	-	-	-	
Noturno	1.293	1.293	-	

FONTE: CENSO ESCOLAR-SE/DF

Notas: 1) Incluídos os alunos do PAAE (Programa para Avanço das Aprendizagens Escolares) no Ensino Fundamental.

2) Os dados da Educação de Jovens e Adultos referem-se ao 1º semestre 2017.

REGIÃO ADMINISTRATIVA
BRASÍLIA

3.1.15. MATRÍCULA INICIAL DA REDE PÚBLICA ESTADUAL, POR LOCALIZAÇÃO,
SEGUNDO ETAPA/MODALIDADE E PERÍODO/ANO/SÉRIE/SEGMENTO
2017

ETAPA/ MODALIDADE DA EDUCAÇÃO	PERÍODO/ANO/SÉRIE/SEGMENTO	TOTAL	LOCALIZAÇÃO	
	TURNO		URBANA	RURAL
EDUCAÇÃO INFANTIL	TOTAL GERAL	2.949	2.949	-
	CRECHE	68	68	-
	Berçário	31	31	-
	Maternal I	19	19	-
	Maternal II	18	18	-
	PRÉ-ESCOLA	2.881	2.881	-
	1º Período	1.450	1.450	-
	2º Período	1.431	1.431	-
ENSINO FUNDAMENTAL	TOTAL GERAL	16.688	16.688	-
	Diurno	16.688	16.688	-
	Noturno	-	-	-
	1º ano	1.681	1.681	-
	2º ano	1.662	1.662	-
	3º ano	1.816	1.816	-
	4º ano	1.619	1.619	-
	5º ano	1.679	1.679	-
	6º ano -Total	1.897	1.897	-
	Diurno	1.897	1.897	-
	Noturno	-	-	-
	7º ano -Total	2.018	2.018	-
	Diurno	2.018	2.018	-
	Noturno	-	-	-
	8º ano -Total	2.310	2.310	-
	Diurno	2.310	2.310	-
	Noturno	-	-	-
	9º ano -Total	2.006	2.006	-
	Diurno	2.006	2.006	-
	Noturno	-	-	-
ENSINO MÉDIO	TOTAL GERAL	6.681	6.681	-
	Diurno	6.572	6.572	-
	Noturno	109	109	-
	1ª série -Total	2.689	2.689	-
	Diurno	2.651	2.651	-
	Noturno	38	38	-
	2ª série - Total	2.141	2.141	-
	Diurno	2.107	2.107	-
	Noturno	34	34	-
	3ª série - Total	1.851	1.851	-
	Diurno	1.814	1.814	-
	Noturno	37	37	-
	Distorção Idade-Série - Total	-	-	-
	Diurno	-	-	-
	Noturno	-	-	-
	EDUCAÇÃO DE JOVENS E ADULTOS	TOTAL GERAL	3.240	3.240
Diurno		1.955	1.955	-
Noturno		1.285	1.285	-
1º Segmento - Total		301	301	-
Diurno		201	201	-
Noturno		100	100	-
2º Segmento - Total		1.527	1.527	-
Diurno		1.022	1.022	-
Noturno		505	505	-
3º Segmento - Total		1.412	1.412	-
Diurno		732	732	-
Noturno		680	680	-

FONTE: CENSO ESCOLAR-SE/DF

Notas: 1) Incluídos os alunos do PAAE (Programa para Avanço das Aprendizagens Escolares) no Ensino Fundamental .

2) Os dados da Educação de Jovens e Adultos referem-se ao 1º semestre 2017.

REGIÃO ADMINISTRATIVA
GAMA

3.1.16. MATRÍCULA INICIAL DA REDE PÚBLICA ESTADUAL, POR LOCALIZAÇÃO,
SEGUNDO ETAPA/MODALIDADE E PERÍODO/ANO/SÉRIE/SEGMENTO
2017

ETAPA/ MODALIDADE DA EDUCAÇÃO	PERÍODO/ANO/SÉRIE/SEGMENTO	TOTAL	LOCALIZAÇÃO		
	TURNO		URBANA	RURAL	
EDUCAÇÃO INFANTIL	TOTAL GERAL	2.629	2.444	185	
	CRECHE	128	128	-	
	Berçário	-	-	-	
	Maternal I	17	17	-	
	Maternal II	111	111	-	
	PRÉ-ESCOLA	2.501	2.316	185	
	1º Período	1.172	1.108	64	
	2º Período	1.329	1.208	121	
ENSINO FUNDAMENTAL	TOTAL GERAL	18.267	16.868	1.399	
	Diurno	18.267	16.868	1.399	
	Noturno	-	-	-	
	1º ano	1.529	1.378	151	
	2º ano	1.572	1.430	142	
	3º ano	2.010	1.832	178	
	4º ano	1.854	1.689	165	
	5º ano	1.854	1.685	169	
	6º ano -Total	2.463	2.298	165	
	Diurno	2.463	2.298	165	
	Noturno	-	-	-	
	7º ano -Total	2.416	2.257	159	
	Diurno	2.416	2.257	159	
	Noturno	-	-	-	
	8º ano -Total	2.331	2.193	138	
	Diurno	2.331	2.193	138	
	Noturno	-	-	-	
	9º ano -Total	2.238	2.106	132	
	Diurno	2.238	2.106	132	
	Noturno	-	-	-	
	ENSINO MÉDIO	TOTAL GERAL	6.648	6.461	187
		Diurno	6.240	6.217	23
Noturno		408	244	164	
1ª série -Total		2.922	2.846	76	
Diurno		2.758	2.735	23	
Noturno		164	111	53	
2ª série - Total		2.054	1.983	71	
Diurno		1.915	1.915	-	
Noturno		139	68	71	
3ª série - Total		1.672	1.632	40	
Diurno		1.567	1.567	-	
Noturno		105	65	40	
Distorção Idade-Série - Total		-	-	-	
Diurno		-	-	-	
Noturno		-	-	-	
EDUCAÇÃO DE JOVENS E ADULTOS		TOTAL GERAL	3.609	3.274	335
	Diurno	-	-	-	
	Noturno	3.609	3.274	335	
	1º Segmento - Total	262	193	69	
	Diurno	-	-	-	
	Noturno	262	193	69	
	2º Segmento - Total	1.249	1.079	170	
	Diurno	-	-	-	
	Noturno	1.249	1.079	170	
	3º Segmento - Total	2.098	2.002	96	
	Diurno	-	-	-	
	Noturno	2.098	2.002	96	

FONTE: CENSO ESCOLAR-SE/DF

Notas: 1) Incluídos os alunos do PAAE (Programa para Avanço das Aprendizagens Escolares) no Ensino Fundamental .

2) Os dados da Educação de Jovens e Adultos referem-se ao 1º semestre 2017.

REGIÃO ADMINISTRATIVA
TAGUATINGA

3.1.17. MATRÍCULA INICIAL DA REDE PÚBLICA ESTADUAL, POR LOCALIZAÇÃO,
SEGUNDO ETAPA/MODALIDADE E PERÍODO/ANO/SÉRIE/SEGMENTO
2017

ETAPA/ MODALIDADE DA EDUCAÇÃO	PERÍODO/ANO/SÉRIE/SEGMENTO	TOTAL	LOCALIZAÇÃO	
	TURNO		URBANA	RURAL
EDUCAÇÃO INFANTIL	TOTAL GERAL	3.070	3.070	-
	CRECHE	-	-	-
	Berçário	-	-	-
	Maternal I	-	-	-
	Maternal II	-	-	-
	PRÉ-ESCOLA	3.070	3.070	-
	1º Período	1.425	1.425	-
	2º Período	1.645	1.645	-
ENSINO FUNDAMENTAL	TOTAL GERAL	20.359	20.359	-
	Diurno	20.359	20.359	-
	Noturno	-	-	-
	1º ano	1.906	1.906	-
	2º ano	1.824	1.824	-
	3º ano	2.236	2.236	-
	4º ano	1.994	1.994	-
	5º ano	2.111	2.111	-
	6º ano -Total	2.563	2.563	-
	Diurno	2.563	2.563	-
	Noturno	-	-	-
	7º ano -Total	2.608	2.608	-
	Diurno	2.608	2.608	-
	Noturno	-	-	-
	8º ano -Total	2.476	2.476	-
	Diurno	2.476	2.476	-
	Noturno	-	-	-
	9º ano -Total	2.641	2.641	-
	Diurno	2.641	2.641	-
	Noturno	-	-	-
ENSINO MÉDIO	TOTAL GERAL	9.409	9.409	-
	Diurno	8.992	8.992	-
	Noturno	417	417	-
	1ª série -Total	3.702	3.702	-
	Diurno	3.559	3.559	-
	Noturno	143	143	-
	2ª série - Total	2.992	2.992	-
	Diurno	2.862	2.862	-
	Noturno	130	130	-
	3ª série - Total	2.715	2.715	-
	Diurno	2.571	2.571	-
	Noturno	144	144	-
	Distorção Idade-Série - Total	-	-	-
	Diurno	-	-	-
Noturno	-	-	-	
EDUCAÇÃO DE JOVENS E ADULTOS	TOTAL GERAL	4.430	4.430	-
	Diurno	2.359	2.359	-
	Noturno	2.071	2.071	-
	1º Segmento - Total	241	241	-
	Diurno	101	101	-
	Noturno	140	140	-
	2º Segmento - Total	2.139	2.139	-
	Diurno	1.405	1.405	-
	Noturno	734	734	-
	3º Segmento - Total	2.050	2.050	-
	Diurno	853	853	-
	Noturno	1.197	1.197	-

FONTE: CENSO ESCOLAR-SE/DF

Notas: 1) Incluídos os alunos do PAAE (Programa para Avanço das Aprendizagens Escolares) no Ensino Fundamental.

2) Os dados da Educação de Jovens e Adultos referem-se ao 1º semestre 2017.

REGIÃO ADMINISTRATIVA
BRAZLÂNDIA

3.1.18. MATRÍCULA INICIAL DA REDE PÚBLICA ESTADUAL, POR LOCALIZAÇÃO,
SEGUNDO ETAPA/MODALIDADE E PERÍODO/ANO/SÉRIE/SEGMENTO
2017

ETAPA/ MODALIDADE DA EDUCAÇÃO	PERÍODO/ANO/SÉRIE/SEGMENTO	TOTAL	LOCALIZAÇÃO		
	TURNO		URBANA	RURAL	
EDUCAÇÃO INFANTIL	TOTAL GERAL	1.666	1.217	449	
	CRECHE	139	139	-	
	Berçário	-	-	-	
	Maternal I	39	39	-	
	Maternal II	100	100	-	
	PRÉ-ESCOLA	1.527	1.078	449	
	1º Período	724	516	208	
	2º Período	803	562	241	
ENSINO FUNDAMENTAL	TOTAL GERAL	10.762	7.253	3.509	
	Diurno	10.762	7.253	3.509	
	Noturno	-	-	-	
	1º ano	975	663	312	
	2º ano	991	663	328	
	3º ano	1.319	845	474	
	4º ano	1.110	767	343	
	5º ano	1.163	775	388	
	6º ano -Total	1.540	1.014	526	
	Diurno	1.540	1.014	526	
	Noturno	-	-	-	
	7º ano -Total	1.430	981	449	
	Diurno	1.430	981	449	
	Noturno	-	-	-	
	8º ano -Total	1.208	844	364	
	Diurno	1.208	844	364	
	Noturno	-	-	-	
	9º ano -Total	1.026	701	325	
	Diurno	1.026	701	325	
	Noturno	-	-	-	
	ENSINO MÉDIO	TOTAL GERAL	2.727	2.138	589
		Diurno	2.618	2.029	589
Noturno		109	109	-	
1ª série -Total		1.286	1.046	240	
Diurno		1.247	1.007	240	
Noturno		39	39	-	
2ª série - Total		818	637	181	
Diurno		787	606	181	
Noturno		31	31	-	
3ª série - Total		623	455	168	
Diurno		584	416	168	
Noturno		39	39	-	
Distorção Idade-Série - Total		-	-	-	
Diurno		-	-	-	
Noturno	-	-	-		
EDUCAÇÃO DE JOVENS E ADULTOS	TOTAL GERAL	1.362	1.181	181	
	Diurno	-	-	-	
	Noturno	1.362	1.181	181	
	1º Segmento - Total	124	84	40	
	Diurno	-	-	-	
	Noturno	124	84	40	
	2º Segmento - Total	576	490	86	
	Diurno	-	-	-	
	Noturno	576	490	86	
	3º Segmento - Total	662	607	55	
	Diurno	-	-	-	
	Noturno	662	607	55	

FONTE: CENSO ESCOLAR-SE/DF

Notas: 1) Incluídos os alunos do PAAE (Programa para Avanço das Aprendizagens Escolares) no Ensino Fundamental .

2) Os dados da Educação de Jovens e Adultos referem-se ao 1º semestre 2017.

REGIÃO ADMINISTRATIVA
SOBRADINHO

3.1.19. MATRÍCULA INICIAL DA REDE PÚBLICA ESTADUAL, POR LOCALIZAÇÃO,
SEGUNDO ETAPA/MODALIDADE E PERÍODO/ANO/SÉRIE/SEGMENTO
2017

ETAPA/ MODALIDADE DA EDUCAÇÃO	PERÍODO/ANO/SÉRIE/SEGMENTO	TOTAL	LOCALIZAÇÃO	
	TURNO		URBANA	RURAL
EDUCAÇÃO INFANTIL	TOTAL GERAL	1.547	1.356	191
	CRECHE	-	-	-
	Berçário	-	-	-
	Maternal I	-	-	-
	Maternal II	-	-	-
	PRÉ-ESCOLA	1.547	1.356	191
	1º Período	755	670	85
	2º Período	792	686	106
ENSINO FUNDAMENTAL	TOTAL GERAL	10.155	8.638	1.517
	Diurno	10.155	8.638	1.517
	Noturno	-	-	-
	1º ano	1.005	812	193
	2º ano	993	813	180
	3º ano	1.274	1.001	273
	4º ano	1.035	804	231
	5º ano	1.053	827	226
	6º ano -Total	1.357	1.228	129
	Diurno	1.357	1.228	129
	Noturno	-	-	-
	7º ano -Total	1.198	1.108	90
	Diurno	1.198	1.108	90
	Noturno	-	-	-
	8º ano -Total	1.124	1.033	91
	Diurno	1.124	1.033	91
	Noturno	-	-	-
	9º ano -Total	1.116	1.012	104
	Diurno	1.116	1.012	104
	Noturno	-	-	-
ENSINO MÉDIO	TOTAL GERAL	3.524	3.379	145
	Diurno	3.375	3.230	145
	Noturno	149	149	-
	1ª série -Total	1.550	1.487	63
	Diurno	1.471	1.408	63
	Noturno	79	79	-
	2ª série - Total	1.131	1.082	49
	Diurno	1.089	1.040	49
	Noturno	42	42	-
	3ª série - Total	843	810	33
	Diurno	815	782	33
	Noturno	28	28	-
	Distorção Idade-Série - Total	-	-	-
	Diurno	-	-	-
Noturno	-	-	-	
EDUCAÇÃO DE JOVENS E ADULTOS	TOTAL GERAL	2.165	1.970	195
	Diurno	-	-	-
	Noturno	2.165	1.970	195
	1º Segmento - Total	201	172	29
	Diurno	-	-	-
	Noturno	201	172	29
	2º Segmento - Total	1.015	937	78
	Diurno	-	-	-
	Noturno	1.015	937	78
	3º Segmento - Total	949	861	88
	Diurno	-	-	-
	Noturno	949	861	88

FONTE: CENSO ESCOLAR-SE/DF

Notas: 1) Incluídos os alunos do PAAE (Programa para Avanço das Aprendizagens Escolares) no Ensino Fundamental .

2) Os dados da Educação de Jovens e Adultos referem-se ao 1º semestre 2017.

REGIÃO ADMINISTRATIVA
PLANALTINA

3.1.20. MATRÍCULA INICIAL DA REDE PÚBLICA ESTADUAL, POR LOCALIZAÇÃO,
SEGUNDO ETAPA/MODALIDADE E PERÍODO/ANO/SÉRIE/SEGMENTO
2017

ETAPA/ MODALIDADE DA EDUCAÇÃO	PERÍODO/ANO/SÉRIE/SEGMENTO	TOTAL	LOCALIZAÇÃO		
	TURNO		URBANA	RURAL	
EDUCAÇÃO INFANTIL	TOTAL GERAL	3.706	3.216	490	
	CRECHE	-	-	-	
	Berçário	-	-	-	
	Maternal I	-	-	-	
	Maternal II	-	-	-	
	PRÉ-ESCOLA	3.706	3.216	490	
	1º Período	1.658	1.449	209	
	2º Período	2.048	1.767	281	
ENSINO FUNDAMENTAL	TOTAL GERAL	25.730	22.362	3.368	
	Diurno	25.580	22.212	3.368	
	Noturno	150	150	-	
	1º ano	2.561	2.209	352	
	2º ano	2.599	2.200	399	
	3º ano	3.305	2.852	453	
	4º ano	2.825	2.418	407	
	5º ano	2.921	2.480	441	
	6º ano -Total	3.362	2.990	372	
	Diurno	3.339	2.967	372	
	Noturno	23	23	-	
	7º ano -Total	3.041	2.687	354	
	Diurno	3.009	2.655	354	
	Noturno	32	32	-	
	8º ano -Total	2.694	2.398	296	
	Diurno	2.654	2.358	296	
	Noturno	40	40	-	
	9º ano -Total	2.422	2.128	294	
	Diurno	2.367	2.073	294	
	Noturno	55	55	-	
	ENSINO MÉDIO	TOTAL GERAL	6.153	5.674	479
		Diurno	5.616	5.137	479
Noturno		537	537	-	
1ª série -Total		2.610	2.387	223	
Diurno		2.349	2.126	223	
Noturno		261	261	-	
2ª série - Total		1.978	1.829	149	
Diurno		1.827	1.678	149	
Noturno		151	151	-	
3ª série - Total		1.565	1.458	107	
Diurno		1.440	1.333	107	
Noturno		125	125	-	
Distorção Idade-Série - Total		-	-	-	
Diurno		-	-	-	
Noturno		-	-	-	
EDUCAÇÃO DE JOVENS E ADULTOS		TOTAL GERAL	4.410	4.264	146
	Diurno	-	-	-	
	Noturno	4.410	4.264	146	
	1º Segmento - Total	500	474	26	
	Diurno	-	-	-	
	Noturno	500	474	26	
	2º Segmento - Total	1.794	1.764	30	
	Diurno	-	-	-	
	Noturno	1.794	1.764	30	
	3º Segmento - Total	2.116	2.026	90	
	Diurno	-	-	-	
	Noturno	2.116	2.026	90	

FONTE: CENSO ESCOLAR-SE/DF

Notas: 1) Incluídos os alunos do PAAE (Programa para Avanço das Aprendizagens Escolares) no Ensino Fundamental .

2) Os dados da Educação de Jovens e Adultos referem-se ao 1º semestre 2017.

REGIÃO ADMINISTRATIVA
PARANOÁ

3.1.21. MATRÍCULA INICIAL DA REDE PÚBLICA ESTADUAL, POR LOCALIZAÇÃO,
SEGUNDO ETAPA/MODALIDADE E PERÍODO/ANO/SÉRIE/SEGMENTO
2017

ETAPA/ MODALIDADE DA EDUCAÇÃO	PERÍODO/ANO/SÉRIE/SEGMENTO	TOTAL	LOCALIZAÇÃO	
	TURNO		URBANA	RURAL
EDUCAÇÃO INFANTIL	TOTAL GERAL	1.505	1.133	372
	CRECHE	36	-	36
	Berçário	-	-	-
	Maternal I	-	-	-
	Maternal II	36	-	36
	PRÉ-ESCOLA	1.469	1.133	336
	1º Período	439	299	140
	2º Período	1.030	834	196
ENSINO FUNDAMENTAL	TOTAL GERAL	13.000	10.747	2.253
	Diurno	12.812	10.559	2.253
	Noturno	188	188	-
	1º ano	1.182	933	249
	2º ano	1.225	917	308
	3º ano	1.629	1.329	300
	4º ano	1.543	1.232	311
	5º ano	1.388	1.123	265
	6º ano -Total	1.727	1.519	208
	Diurno	1.683	1.475	208
	Noturno	44	44	-
	7º ano -Total	1.626	1.376	250
	Diurno	1.577	1.327	250
	Noturno	49	49	-
	8º ano -Total	1.318	1.125	193
	Diurno	1.270	1.077	193
	Noturno	48	48	-
	9º ano -Total	1.362	1.193	169
	Diurno	1.315	1.146	169
	Noturno	47	47	-
	ENSINO MÉDIO	TOTAL GERAL	3.858	3.418
Diurno		2.798	2.358	440
Noturno		1.060	1.060	-
1ª série -Total		1.698	1.490	208
Diurno		1.358	1.150	208
Noturno		340	340	-
2ª série - Total		1.267	1.131	136
Diurno		887	751	136
Noturno		380	380	-
3ª série - Total		893	797	96
Diurno		553	457	96
Noturno		340	340	-
Distorção Idade-Série - Total		-	-	-
Diurno		-	-	-
Noturno	-	-	-	
EDUCAÇÃO DE JOVENS E ADULTOS	TOTAL GERAL	2.316	1.979	337
	Diurno	-	-	-
	Noturno	2.316	1.979	337
	1º Segmento - Total	324	277	47
	Diurno	-	-	-
	Noturno	324	277	47
	2º Segmento - Total	1.141	977	164
	Diurno	-	-	-
	Noturno	1.141	977	164
	3º Segmento - Total	851	725	126
	Diurno	-	-	-
	Noturno	851	725	126

FONTE: CENSO ESCOLAR-SE/DF

Notas: 1) Incluídos os alunos do PAAE (Programa para Avanço das Aprendizagens Escolares) no Ensino Fundamental .

2) Os dados da Educação de Jovens e Adultos referem-se ao 1º semestre 2017.

REGIÃO ADMINISTRATIVA
NÚCLEO BANDEIRANTE

3.1.22. MATRÍCULA INICIAL DA REDE PÚBLICA ESTADUAL, POR LOCALIZAÇÃO,
SEGUNDO ETAPA/MODALIDADE E PERÍODO/ANO/SÉRIE/SEGMENTO
2017

ETAPA/ MODALIDADE DA EDUCAÇÃO	PERÍODO/ANO/SÉRIE/SEGMENTO	TOTAL	LOCALIZAÇÃO	
	TURNO		URBANA	RURAL
EDUCAÇÃO INFANTIL	TOTAL GERAL	550	550	-
	CRECHE	-	-	-
	Berçário	-	-	-
	Maternal I	-	-	-
	Maternal II	-	-	-
	PRÉ-ESCOLA	550	550	-
	1º Período	247	247	-
2º Período	303	303	-	
ENSINO FUNDAMENTAL	TOTAL GERAL	2.869	2.869	-
	Diurno	2.869	2.869	-
	Noturno	-	-	-
	1º ano	275	275	-
	2º ano	267	267	-
	3º ano	313	313	-
	4º ano	294	294	-
	5º ano	327	327	-
	6º ano -Total	395	395	-
	Diurno	395	395	-
	Noturno	-	-	-
	7º ano -Total	359	359	-
	Diurno	359	359	-
	Noturno	-	-	-
	8º ano -Total	282	282	-
	Diurno	282	282	-
	Noturno	-	-	-
	9º ano -Total	357	357	-
	Diurno	357	357	-
	Noturno	-	-	-
ENSINO MÉDIO	TOTAL GERAL	1.063	1.063	-
	Diurno	1.063	1.063	-
	Noturno	-	-	-
	1ª série -Total	398	398	-
	Diurno	398	398	-
	Noturno	-	-	-
	2ª série - Total	361	361	-
	Diurno	361	361	-
	Noturno	-	-	-
	3ª série - Total	304	304	-
	Diurno	304	304	-
	Noturno	-	-	-
	Distorção Idade-Série - Total	-	-	-
	Diurno	-	-	-
Noturno	-	-	-	
EDUCAÇÃO DE JOVENS E ADULTOS	TOTAL GERAL	630	630	-
	Diurno	-	-	-
	Noturno	630	630	-
	1º Segmento - Total	115	115	-
	Diurno	-	-	-
	Noturno	115	115	-
	2º Segmento - Total	242	242	-
	Diurno	-	-	-
	Noturno	242	242	-
	3º Segmento - Total	273	273	-
Diurno	-	-	-	
Noturno	273	273	-	

FONTE: CENSO ESCOLAR-SE/DF

Notas: 1) Incluídos os alunos do PAAE (Programa para Avanço das Aprendizagens Escolares) no Ensino Fundamental .

2) Os dados da Educação de Jovens e Adultos referem-se ao 1º semestre 2017.

REGIÃO ADMINISTRATIVA
CEILÂNDIA

3.1.23. MATRÍCULA INICIAL DA REDE PÚBLICA ESTADUAL, POR LOCALIZAÇÃO,
SEGUNDO ETAPA/MODALIDADE E PERÍODO/ANO/SÉRIE/SEGMENTO
2017

ETAPA/ MODALIDADE DA EDUCAÇÃO	PERÍODO/ANO/SÉRIE/SEGMENTO	TOTAL	LOCALIZAÇÃO	
	TURNO		URBANA	RURAL
EDUCAÇÃO INFANTIL	TOTAL GERAL	7.189	7.063	126
	CRECHE	-	-	-
	Berçário	-	-	-
	Maternal I	-	-	-
	Maternal II	-	-	-
	PRÉ-ESCOLA	7.189	7.063	126
	1º Período	3.108	3.061	47
	2º Período	4.081	4.002	79
ENSINO FUNDAMENTAL	TOTAL GERAL	49.991	49.103	888
	Diurno	49.991	49.103	888
	Noturno	-	-	-
	1º ano	5.119	5.029	90
	2º ano	5.085	4.972	113
	3º ano	6.284	6.145	139
	4º ano	5.232	5.138	94
	5º ano	5.403	5.307	96
	6º ano -Total	6.362	6.272	90
	Diurno	6.362	6.272	90
	Noturno	-	-	-
	7º ano -Total	5.954	5.847	107
	Diurno	5.954	5.847	107
	Noturno	-	-	-
	8º ano -Total	5.479	5.402	77
	Diurno	5.479	5.402	77
	Noturno	-	-	-
	9º ano -Total	5.073	4.991	82
	Diurno	5.073	4.991	82
	Noturno	-	-	-
ENSINO MÉDIO	TOTAL GERAL	13.195	13.074	121
	Diurno	12.333	12.212	121
	Noturno	862	862	-
	1ª série -Total	5.566	5.507	59
	Diurno	5.247	5.188	59
	Noturno	319	319	-
	2ª série - Total	4.250	4.218	32
	Diurno	3.996	3.964	32
	Noturno	254	254	-
	3ª série - Total	3.379	3.349	30
	Diurno	3.090	3.060	30
	Noturno	289	289	-
	Distorção Idade-Série - Total	-	-	-
	Diurno	-	-	-
	Noturno	-	-	-
	EDUCAÇÃO DE JOVENS E ADULTOS	TOTAL GERAL	9.060	8.828
Diurno		1.488	1.488	-
Noturno		7.572	7.340	232
1º Segmento - Total		794	763	31
Diurno		78	78	-
Noturno		716	685	31
2º Segmento - Total		4.073	3.961	112
Diurno		1.014	1.014	-
Noturno		3.059	2.947	112
3º Segmento - Total		4.193	4.104	89
Diurno		396	396	-
Noturno		3.797	3.708	89

FONTE: CENSO ESCOLAR-SE/DF

Notas: 1) Incluídos os alunos do PAAE (Programa para Avanço das Aprendizagens Escolares) no Ensino Fundamental .

2) Os dados da Educação de Jovens e Adultos referem-se ao 1º semestre 2017.

REGIÃO ADMINISTRATIVA
GUARÁ

3.1.24. MATRÍCULA INICIAL DA REDE PÚBLICA ESTADUAL, POR LOCALIZAÇÃO,
SEGUNDO ETAPA/MODALIDADE E PERÍODO/ANO/SÉRIE/SEGMENTO
2017

ETAPA/ MODALIDADE DA EDUCAÇÃO	PERÍODO/ANO/SÉRIE/SEGMENTO	TOTAL	LOCALIZAÇÃO	
	TURNO		URBANA	RURAL
EDUCAÇÃO INFANTIL	TOTAL GERAL	859	859	-
	CRECHE	-	-	-
	Berçário	-	-	-
	Maternal I	-	-	-
	Maternal II	-	-	-
	PRÉ-ESCOLA	859	859	-
	1º Período	383	383	-
	2º Período	476	476	-
ENSINO FUNDAMENTAL	TOTAL GERAL	7.979	7.979	-
	Diurno	7.979	7.979	-
	Noturno	-	-	-
	1º ano	547	547	-
	2º ano	611	611	-
	3º ano	746	746	-
	4º ano	658	658	-
	5º ano	657	657	-
	6º ano -Total	1.019	1.019	-
	Diurno	1.019	1.019	-
	Noturno	-	-	-
	7º ano -Total	1.257	1.257	-
	Diurno	1.257	1.257	-
	Noturno	-	-	-
	8º ano -Total	1.313	1.313	-
	Diurno	1.313	1.313	-
	Noturno	-	-	-
	9º ano -Total	1.171	1.171	-
	Diurno	1.171	1.171	-
	Noturno	-	-	-
ENSINO MÉDIO	TOTAL GERAL	2.807	2.807	-
	Diurno	2.660	2.660	-
	Noturno	147	147	-
	1ª série -Total	1.187	1.187	-
	Diurno	1.135	1.135	-
	Noturno	52	52	-
	2ª série - Total	918	918	-
	Diurno	881	881	-
	Noturno	37	37	-
	3ª série - Total	702	702	-
	Diurno	644	644	-
	Noturno	58	58	-
	Distorção Idade-Série - Total	-	-	-
	Diurno	-	-	-
Noturno	-	-	-	
EDUCAÇÃO DE JOVENS E ADULTOS	TOTAL GERAL	1.172	1.172	-
	Diurno	-	-	-
	Noturno	1.172	1.172	-
	1º Segmento - Total	132	132	-
	Diurno	-	-	-
	Noturno	132	132	-
	2º Segmento - Total	457	457	-
	Diurno	-	-	-
	Noturno	457	457	-
	3º Segmento - Total	583	583	-
Diurno	-	-	-	
Noturno	583	583	-	

FONTE: CENSO ESCOLAR-SE/DF

Notas: 1) Incluídos os alunos do PAAE (Programa para Avanço das Aprendizagens Escolares) no Ensino Fundamental .

2) Os dados da Educação de Jovens e Adultos referem-se ao 1º semestre 2017.

REGIÃO ADMINISTRATIVA
CRUZEIRO

3.1.25. MATRÍCULA INICIAL DA REDE PÚBLICA ESTADUAL, POR LOCALIZAÇÃO,
SEGUNDO ETAPA/MODALIDADE E PERÍODO/ANO/SÉRIE/SEGMENTO
2017

ETAPA/ MODALIDADE DA EDUCAÇÃO	PERÍODO/ANO/SÉRIE/SEGMENTO	TOTAL	LOCALIZAÇÃO	
	TURNO		URBANA	RURAL
EDUCAÇÃO INFANTIL	TOTAL GERAL	379	379	-
	CRECHE	-	-	-
	Berçário	-	-	-
	Maternal I	-	-	-
	Maternal II	-	-	-
	PRÉ-ESCOLA	379	379	-
	1º Período	203	203	-
	2º Período	176	176	-
ENSINO FUNDAMENTAL	TOTAL GERAL	2.278	2.278	-
	Diurno	2.278	2.278	-
	Noturno	-	-	-
	1º ano	192	192	-
	2º ano	194	194	-
	3º ano	280	280	-
	4º ano	217	217	-
	5º ano	220	220	-
	6º ano -Total	291	291	-
	Diurno	291	291	-
	Noturno	-	-	-
	7º ano -Total	324	324	-
	Diurno	324	324	-
	Noturno	-	-	-
	8º ano -Total	281	281	-
	Diurno	281	281	-
	Noturno	-	-	-
	9º ano -Total	279	279	-
	Diurno	279	279	-
	Noturno	-	-	-
ENSINO MÉDIO	TOTAL GERAL	714	714	-
	Diurno	714	714	-
	Noturno	-	-	-
	1ª série -Total	280	280	-
	Diurno	280	280	-
	Noturno	-	-	-
	2ª série - Total	188	188	-
	Diurno	188	188	-
	Noturno	-	-	-
	3ª série - Total	246	246	-
	Diurno	246	246	-
	Noturno	-	-	-
	Distorção Idade-Série - Total	-	-	-
	Diurno	-	-	-
Noturno	-	-	-	
EDUCAÇÃO DE JOVENS E ADULTOS	TOTAL GERAL	414	414	-
	Diurno	-	-	-
	Noturno	414	414	-
	1º Segmento - Total	37	37	-
	Diurno	-	-	-
	Noturno	37	37	-
	2º Segmento - Total	124	124	-
	Diurno	-	-	-
	Noturno	124	124	-
	3º Segmento - Total	253	253	-
	Diurno	-	-	-
	Noturno	253	253	-

FONTE: CENSO ESCOLAR-SE/DF

Notas: 1) Incluídos os alunos do PAAE (Programa para Avanço das Aprendizagens Escolares) no Ensino Fundamental .

2) Os dados da Educação de Jovens e Adultos referem-se ao 1º semestre 2017.

REGIÃO ADMINISTRATIVA
SAMAMBAIA

3.1.26. MATRÍCULA INICIAL DA REDE PÚBLICA ESTADUAL, POR LOCALIZAÇÃO,
SEGUNDO ETAPA/MODALIDADE E PERÍODO/ANO/SÉRIE/SEGMENTO
2017

ETAPA/ MODALIDADE DA EDUCAÇÃO	PERÍODO/ANO/SÉRIE/SEGMENTO	TOTAL	LOCALIZAÇÃO	
	TURNO		URBANA	RURAL
EDUCAÇÃO INFANTIL	TOTAL GERAL	3.322	3.322	-
	CRECHE	-	-	-
	Berçário	-	-	-
	Maternal I	-	-	-
	Maternal II	-	-	-
	PRÉ-ESCOLA	3.322	3.322	-
	1º Período	1.357	1.357	-
	2º Período	1.965	1.965	-
ENSINO FUNDAMENTAL	TOTAL GERAL	24.590	24.590	-
	Diurno	24.590	24.590	-
	Noturno	-	-	-
	1º ano	2.574	2.574	-
	2º ano	2.398	2.398	-
	3º ano	3.001	3.001	-
	4º ano	2.544	2.544	-
	5º ano	2.691	2.691	-
	6º ano -Total	3.166	3.166	-
	Diurno	3.166	3.166	-
	Noturno	-	-	-
	7º ano -Total	3.027	3.027	-
	Diurno	3.027	3.027	-
	Noturno	-	-	-
	8º ano -Total	2.796	2.796	-
	Diurno	2.796	2.796	-
	Noturno	-	-	-
	9º ano -Total	2.393	2.393	-
	Diurno	2.393	2.393	-
	Noturno	-	-	-
ENSINO MÉDIO	TOTAL GERAL	5.402	5.402	-
	Diurno	4.786	4.786	-
	Noturno	616	616	-
	1ª série -Total	2.287	2.287	-
	Diurno	2.048	2.048	-
	Noturno	239	239	-
	2ª série - Total	1.661	1.661	-
	Diurno	1.473	1.473	-
	Noturno	188	188	-
	3ª série - Total	1.454	1.454	-
	Diurno	1.265	1.265	-
	Noturno	189	189	-
	Distorção Idade-Série - Total	-	-	-
	Diurno	-	-	-
Noturno	-	-	-	
EDUCAÇÃO DE JOVENS E ADULTOS	TOTAL GERAL	4.079	4.079	-
	Diurno	-	-	-
	Noturno	4.079	4.079	-
	1º Segmento - Total	445	445	-
	Diurno	-	-	-
	Noturno	445	445	-
	2º Segmento - Total	1.659	1.659	-
	Diurno	-	-	-
	Noturno	1.659	1.659	-
	3º Segmento - Total	1.975	1.975	-
	Diurno	-	-	-
	Noturno	1.975	1.975	-

FONTE: CENSO ESCOLAR-SE/DF

Notas: 1) Incluídos os alunos do PAAE (Programa para Avanço das Aprendizagens Escolares) no Ensino Fundamental .

2) Os dados da Educação de Jovens e Adultos referem-se ao 1º semestre 2017.

REGIÃO ADMINISTRATIVA
SANTA MARIA

3.1.27. MATRÍCULA INICIAL DA REDE PÚBLICA ESTADUAL, POR LOCALIZAÇÃO,
SEGUNDO ETAPA/MODALIDADE E PERÍODO/ANO/SÉRIE/SEGMENTO
2017

ETAPA/ MODALIDADE DA EDUCAÇÃO	PERÍODO/ANO/SÉRIE/SEGMENTO	TOTAL	LOCALIZAÇÃO		
	TURNO		URBANA	RURAL	
EDUCAÇÃO INFANTIL	TOTAL GERAL	2.552	2.552	-	
	CRECHE	118	118	-	
	Berçário	-	-	-	
	Maternal I	-	-	-	
	Maternal II	118	118	-	
	PRÉ-ESCOLA	2.434	2.434	-	
	1º Período	1.066	1.066	-	
	2º Período	1.368	1.368	-	
ENSINO FUNDAMENTAL	TOTAL GERAL	15.778	15.242	536	
	Diurno	15.778	15.242	536	
	Noturno	-	-	-	
	1º ano	1.586	1.554	32	
	2º ano	1.536	1.496	40	
	3º ano	1.932	1.876	56	
	4º ano	1.688	1.634	54	
	5º ano	1.736	1.682	54	
	6º ano -Total	2.072	1.983	89	
	Diurno	2.072	1.983	89	
	Noturno	-	-	-	
	7º ano -Total	2.025	1.936	89	
	Diurno	2.025	1.936	89	
	Noturno	-	-	-	
	8º ano -Total	1.700	1.632	68	
	Diurno	1.700	1.632	68	
	Noturno	-	-	-	
	9º ano -Total	1.503	1.449	54	
	Diurno	1.503	1.449	54	
	Noturno	-	-	-	
	ENSINO MÉDIO	TOTAL GERAL	4.098	4.098	-
		Diurno	3.684	3.684	-
Noturno		414	414	-	
1ª série -Total		1.733	1.733	-	
Diurno		1.576	1.576	-	
Noturno		157	157	-	
2ª série - Total		1.230	1.230	-	
Diurno		1.100	1.100	-	
Noturno		130	130	-	
3ª série - Total		1.135	1.135	-	
Diurno		1.008	1.008	-	
Noturno		127	127	-	
Distorção Idade-Série - Total		-	-	-	
Diurno		-	-	-	
Noturno		-	-	-	
EDUCAÇÃO DE JOVENS E ADULTOS		TOTAL GERAL	2.375	2.375	-
	Diurno	-	-	-	
	Noturno	2.375	2.375	-	
	1º Segmento - Total	273	273	-	
	Diurno	-	-	-	
	Noturno	273	273	-	
	2º Segmento - Total	997	997	-	
	Diurno	-	-	-	
	Noturno	997	997	-	
	3º Segmento - Total	1.105	1.105	-	
	Diurno	-	-	-	
	Noturno	1.105	1.105	-	

FONTE: CENSO ESCOLAR-SE/DF

Notas: 1) Incluídos os alunos do PAAE (Programa para Avanço das Aprendizagens Escolares) no Ensino Fundamental .

2) Os dados da Educação de Jovens e Adultos referem-se ao 1º semestre 2017.

REGIÃO ADMINISTRATIVA
SÃO SEBASTIÃO

3.1.28. MATRÍCULA INICIAL DA REDE PÚBLICA ESTADUAL, POR LOCALIZAÇÃO,
SEGUNDO ETAPA/MODALIDADE E PERÍODO/ANO/SÉRIE/SEGMENTO
2017

ETAPA/ MODALIDADE DA EDUCAÇÃO	PERÍODO/ANO/SÉRIE/SEGMENTO	TOTAL	LOCALIZAÇÃO	
	TURNO		URBANA	RURAL
EDUCAÇÃO INFANTIL	TOTAL GERAL	2.501	2.323	178
	CRECHE	-	-	-
	Berçário	-	-	-
	Maternal I	-	-	-
	Maternal II	-	-	-
	PRÉ-ESCOLA	2.501	2.323	178
	1º Período	1.121	1.048	73
	2º Período	1.380	1.275	105
ENSINO FUNDAMENTAL	TOTAL GERAL	13.930	12.929	1.001
	Diurno	13.930	12.929	1.001
	Noturno	-	-	-
	1º ano	1.355	1.227	128
	2º ano	1.462	1.338	124
	3º ano	1.648	1.511	137
	4º ano	1.482	1.375	107
	5º ano	1.528	1.412	116
	6º ano -Total	1.901	1.786	115
	Diurno	1.901	1.786	115
	Noturno	-	-	-
	7º ano -Total	1.718	1.605	113
	Diurno	1.718	1.605	113
	Noturno	-	-	-
	8º ano -Total	1.584	1.513	71
	Diurno	1.584	1.513	71
	Noturno	-	-	-
	9º ano -Total	1.252	1.162	90
	Diurno	1.252	1.162	90
	Noturno	-	-	-
ENSINO MÉDIO	TOTAL GERAL	3.696	3.696	-
	Diurno	3.149	3.149	-
	Noturno	547	547	-
	1ª série -Total	1.491	1.491	-
	Diurno	1.281	1.281	-
	Noturno	210	210	-
	2ª série - Total	1.191	1.191	-
	Diurno	1.011	1.011	-
	Noturno	180	180	-
	3ª série - Total	1.014	1.014	-
	Diurno	857	857	-
	Noturno	157	157	-
	Distorção Idade-Série - Total	-	-	-
	Diurno	-	-	-
Noturno	-	-	-	
EDUCAÇÃO DE JOVENS E ADULTOS	TOTAL GERAL	3.407	1.781	1.626
	Diurno	1.454	-	1.454
	Noturno	1.953	1.781	172
	1º Segmento - Total	834	324	510
	Diurno	488	-	488
	Noturno	346	324	22
	2º Segmento - Total	1.538	750	788
	Diurno	718	-	718
	Noturno	820	750	70
	3º Segmento - Total	1.035	707	328
	Diurno	248	-	248
	Noturno	787	707	80

FONTE: CENSO ESCOLAR-SE/DF

Notas: 1) Incluídos os alunos do PAEE (Programa para Avanço das Aprendizagens Escolares) no Ensino Fundamental .

2) Os dados da Educação de Jovens e Adultos referem-se ao 1º semestre 2017.

REGIÃO ADMINISTRATIVA
RECANTO DAS EMAS

3.1.29. MATRÍCULA INICIAL DA REDE PÚBLICA ESTADUAL, POR LOCALIZAÇÃO,
SEGUNDO ETAPA/MODALIDADE E PERÍODO/ANO/SÉRIE/SEGMENTO
2017

ETAPA/ MODALIDADE DA EDUCAÇÃO	PERÍODO/ANO/SÉRIE/SEGMENTO	TOTAL	LOCALIZAÇÃO	
	TURNO		URBANA	RURAL
EDUCAÇÃO INFANTIL	TOTAL GERAL	1.590	1.579	11
	CRECHE	-	-	-
	Berçário	-	-	-
	Maternal I	-	-	-
	Maternal II	-	-	-
	PRÉ-ESCOLA	1.590	1.579	11
	1º Período	487	487	-
	2º Período	1.103	1.092	11
ENSINO FUNDAMENTAL	TOTAL GERAL	16.208	15.947	261
	Diurno	16.208	15.947	261
	Noturno	-	-	-
	1º ano	1.603	1.586	17
	2º ano	1.620	1.605	15
	3º ano	1.971	1.949	22
	4º ano	1.797	1.774	23
	5º ano	1.893	1.866	27
	6º ano -Total	2.115	2.063	52
	Diurno	2.115	2.063	52
	Noturno	-	-	-
	7º ano -Total	1.984	1.944	40
	Diurno	1.984	1.944	40
	Noturno	-	-	-
	8º ano -Total	1.618	1.585	33
	Diurno	1.618	1.585	33
	Noturno	-	-	-
	9º ano -Total	1.607	1.575	32
	Diurno	1.607	1.575	32
	Noturno	-	-	-
ENSINO MÉDIO	TOTAL GERAL	4.325	4.325	-
	Diurno	3.880	3.880	-
	Noturno	445	445	-
	1ª série -Total	1.673	1.673	-
	Diurno	1.487	1.487	-
	Noturno	186	186	-
	2ª série - Total	1.367	1.367	-
	Diurno	1.251	1.251	-
	Noturno	116	116	-
	3ª série - Total	1.285	1.285	-
	Diurno	1.142	1.142	-
	Noturno	143	143	-
	Distorção Idade-Série - Total	-	-	-
	Diurno	-	-	-
Noturno	-	-	-	
EDUCAÇÃO DE JOVENS E ADULTOS	TOTAL GERAL	2.694	2.694	-
	Diurno	-	-	-
	Noturno	2.694	2.694	-
	1º Segmento - Total	379	379	-
	Diurno	-	-	-
	Noturno	379	379	-
	2º Segmento - Total	1.180	1.180	-
	Diurno	-	-	-
	Noturno	1.180	1.180	-
	3º Segmento - Total	1.135	1.135	-
Diurno	-	-	-	
Noturno	1.135	1.135	-	

FONTE: CENSO ESCOLAR-SE/DF

Notas: 1) Incluídos os alunos do PAAE (Programa para Avanço das Aprendizagens Escolares) no Ensino Fundamental .

2) Os dados da Educação de Jovens e Adultos referem-se ao 1º semestre 2017.

REGIÃO ADMINISTRATIVA
LAGO SUL

3.1.30. MATRÍCULA INICIAL DA REDE PÚBLICA ESTADUAL, POR LOCALIZAÇÃO,
SEGUNDO ETAPA/MODALIDADE E PERÍODO/ANO/SÉRIE/SEGMENTO
2017

ETAPA/ MODALIDADE DA EDUCAÇÃO	PERÍODO/ANO/SÉRIE/SEGMENTO	TOTAL	LOCALIZAÇÃO	
	TURNO		URBANA	RURAL
EDUCAÇÃO INFANTIL	TOTAL GERAL	253	253	-
	CRECHE	-	-	-
	Berçário	-	-	-
	Maternal I	-	-	-
	Maternal II	-	-	-
	PRÉ-ESCOLA	253	253	-
	1º Período	99	99	-
	2º Período	154	154	-
ENSINO FUNDAMENTAL	TOTAL GERAL	1.115	1.115	-
	Diurno	1.115	1.115	-
	Noturno	-	-	-
	1º ano	96	96	-
	2º ano	85	85	-
	3º ano	111	111	-
	4º ano	91	91	-
	5º ano	98	98	-
	6º ano -Total	226	226	-
	Diurno	226	226	-
	Noturno	-	-	-
	7º ano -Total	235	235	-
	Diurno	235	235	-
	Noturno	-	-	-
	8º ano -Total	-	-	-
	Diurno	-	-	-
	Noturno	-	-	-
	9º ano -Total	173	173	-
	Diurno	173	173	-
	Noturno	-	-	-
ENSINO MÉDIO	TOTAL GERAL	386	386	-
	Diurno	386	386	-
	Noturno	-	-	-
	1ª série -Total	148	148	-
	Diurno	148	148	-
	Noturno	-	-	-
	2ª série - Total	122	122	-
	Diurno	122	122	-
	Noturno	-	-	-
	3ª série - Total	116	116	-
	Diurno	116	116	-
	Noturno	-	-	-
	Distorção Idade-Série - Total	-	-	-
	Diurno	-	-	-
Noturno	-	-	-	
EDUCAÇÃO DE JOVENS E ADULTOS	TOTAL GERAL	-	-	-
	Diurno	-	-	-
	Noturno	-	-	-
	1º Segmento - Total	-	-	-
	Diurno	-	-	-
	Noturno	-	-	-
	2º Segmento - Total	-	-	-
	Diurno	-	-	-
	Noturno	-	-	-
	3º Segmento - Total	-	-	-
Diurno	-	-	-	
Noturno	-	-	-	

FONTE: CENSO ESCOLAR-SE/DF

Notas: 1) Incluídos os alunos do PAAE (Programa para Avanço das Aprendizagens Escolares) no Ensino Fundamental .

2) Os dados da Educação de Jovens e Adultos referem-se ao 1º semestre 2017.

REGIÃO ADMINISTRATIVA
RIACHO FUNDO

3.1.31. MATRÍCULA INICIAL DA REDE PÚBLICA ESTADUAL, POR LOCALIZAÇÃO,
SEGUNDO ETAPA/MODALIDADE E PERÍODO/ANO/SÉRIE/SEGMENTO
2017

ETAPA/ MODALIDADE DA EDUCAÇÃO	PERÍODO/ANO/SÉRIE/SEGMENTO	TOTAL	LOCALIZAÇÃO	
	TURNO		URBANA	RURAL
EDUCAÇÃO INFANTIL	TOTAL GERAL	582	376	206
	CRECHE	-	-	-
	Berçário	-	-	-
	Maternal I	-	-	-
	Maternal II	-	-	-
	PRÉ-ESCOLA	582	376	206
	1º Período	164	53	111
2º Período	418	323	95	
ENSINO FUNDAMENTAL	TOTAL GERAL	4.085	3.260	825
	Diurno	4.050	3.225	825
	Noturno	35	35	-
	1º ano	383	305	78
	2º ano	498	286	212
	3º ano	489	310	179
	4º ano	436	279	157
	5º ano	515	316	199
	6º ano -Total	421	421	-
	Diurno	421	421	-
	Noturno	-	-	-
	7º ano -Total	427	427	-
	Diurno	427	427	-
	Noturno	-	-	-
	8º ano -Total	417	417	-
	Diurno	417	417	-
	Noturno	-	-	-
	9º ano -Total	499	499	-
	Diurno	464	464	-
	Noturno	35	35	-
ENSINO MÉDIO	TOTAL GERAL	1.009	1.009	-
	Diurno	700	700	-
	Noturno	309	309	-
	1ª série -Total	458	458	-
	Diurno	341	341	-
	Noturno	117	117	-
	2ª série - Total	328	328	-
	Diurno	234	234	-
	Noturno	94	94	-
	3ª série - Total	223	223	-
	Diurno	125	125	-
	Noturno	98	98	-
	Distorção Idade-Série - Total	-	-	-
	Diurno	-	-	-
Noturno	-	-	-	
EDUCAÇÃO DE JOVENS E ADULTOS	TOTAL GERAL	555	555	-
	Diurno	-	-	-
	Noturno	555	555	-
	1º Segmento - Total	105	105	-
	Diurno	-	-	-
	Noturno	105	105	-
	2º Segmento - Total	204	204	-
	Diurno	-	-	-
	Noturno	204	204	-
	3º Segmento - Total	246	246	-
Diurno	-	-	-	
Noturno	246	246	-	

FONTE: CENSO ESCOLAR-SE/DF

Notas: 1) Incluídos os alunos do PAAE (Programa para Avanço das Aprendizagens Escolares) no Ensino Fundamental .

2) Os dados da Educação de Jovens e Adultos referem-se ao 1º semestre 2017.

REGIÃO ADMINISTRATIVA
LAGO NORTE

3.1.32. MATRÍCULA INICIAL DA REDE PÚBLICA ESTADUAL, POR LOCALIZAÇÃO,
SEGUNDO ETAPA/MODALIDADE E PERÍODO/ANO/SÉRIE/SEGMENTO
2017

ETAPA/ MODALIDADE DA EDUCAÇÃO	PERÍODO/ANO/SÉRIE/SEGMENTO	TOTAL	LOCALIZAÇÃO	
	TURNO		URBANA	RURAL
EDUCAÇÃO INFANTIL	TOTAL GERAL	-	-	-
	CRECHE	-	-	-
	Berçário	-	-	-
	Maternal I	-	-	-
	Maternal II	-	-	-
	PRÉ-ESCOLA	-	-	-
	1º Período	-	-	-
	2º Período	-	-	-
ENSINO FUNDAMENTAL	TOTAL GERAL	1.343	1.343	-
	Diurno	1.343	1.343	-
	Noturno	-	-	-
	1º ano	106	106	-
	2º ano	79	79	-
	3º ano	102	102	-
	4º ano	100	100	-
	5º ano	101	101	-
	6º ano - Total	241	241	-
	Diurno	241	241	-
	Noturno	-	-	-
	7º ano - Total	222	222	-
	Diurno	222	222	-
	Noturno	-	-	-
	8º ano - Total	234	234	-
	Diurno	234	234	-
	Noturno	-	-	-
	9º ano - Total	158	158	-
	Diurno	158	158	-
	Noturno	-	-	-
ENSINO MÉDIO	TOTAL GERAL	492	492	-
	Diurno	394	394	-
	Noturno	98	98	-
	1ª série - Total	187	187	-
	Diurno	139	139	-
	Noturno	48	48	-
	2ª série - Total	158	158	-
	Diurno	134	134	-
	Noturno	24	24	-
	3ª série - Total	147	147	-
	Diurno	121	121	-
	Noturno	26	26	-
	Distorção Idade-Série - Total	-	-	-
	Diurno	-	-	-
	Noturno	-	-	-
	EDUCAÇÃO DE JOVENS E ADULTOS	TOTAL GERAL	231	231
Diurno		-	-	-
Noturno		231	231	-
1º Segmento - Total		-	-	-
Diurno		-	-	-
Noturno		-	-	-
2º Segmento - Total		-	-	-
Diurno		-	-	-
Noturno		-	-	-
3º Segmento - Total		231	231	-
Diurno		-	-	-
Noturno		231	231	-

FONTE: CENSO ESCOLAR-SE/DF

Notas: 1) Incluídos os alunos do PAAE (Programa para Avanço das Aprendizagens Escolares) no Ensino Fundamental.

2) Os dados da Educação de Jovens e Adultos referem-se ao 1º semestre 2017.

REGIÃO ADMINISTRATIVA
CANDANGOLÂNDIA

3.1.33. MATRÍCULA INICIAL DA REDE PÚBLICA ESTADUAL, POR LOCALIZAÇÃO,
SEGUNDO ETAPA/MODALIDADE E PERÍODO/ANO/SÉRIE/SEGMENTO
2017

ETAPA/ MODALIDADE DA EDUCAÇÃO	PERÍODO/ANO/SÉRIE/SEGMENTO	TOTAL	LOCALIZAÇÃO	
	TURNO		URBANA	RURAL
EDUCAÇÃO INFANTIL	TOTAL GERAL	401	401	-
	CRECHE	52	52	-
	Berçário	-	-	-
	Maternal I	-	-	-
	Maternal II	52	52	-
	PRÉ-ESCOLA	349	349	-
	1º Período	176	176	-
	2º Período	173	173	-
ENSINO FUNDAMENTAL	TOTAL GERAL	1.487	1.487	-
	Diurno	1.487	1.487	-
	Noturno	-	-	-
	1º ano	164	164	-
	2º ano	151	151	-
	3º ano	173	173	-
	4º ano	140	140	-
	5º ano	156	156	-
	6º ano -Total	165	165	-
	Diurno	165	165	-
	Noturno	-	-	-
	7º ano -Total	216	216	-
	Diurno	216	216	-
	Noturno	-	-	-
	8º ano -Total	163	163	-
	Diurno	163	163	-
	Noturno	-	-	-
	9º ano -Total	159	159	-
	Diurno	159	159	-
	Noturno	-	-	-
ENSINO MÉDIO	TOTAL GERAL	514	514	-
	Diurno	443	443	-
	Noturno	71	71	-
	1ª série -Total	281	281	-
	Diurno	250	250	-
	Noturno	31	31	-
	2ª série - Total	131	131	-
	Diurno	106	106	-
	Noturno	25	25	-
	3ª série - Total	102	102	-
	Diurno	87	87	-
	Noturno	15	15	-
	Distorção Idade-Série - Total	-	-	-
	Diurno	-	-	-
	Noturno	-	-	-
	EDUCAÇÃO DE JOVENS E ADULTOS	TOTAL GERAL	313	313
Diurno		-	-	-
Noturno		313	313	-
1º Segmento - Total		31	31	-
Diurno		-	-	-
Noturno		31	31	-
2º Segmento - Total		132	132	-
Diurno		-	-	-
Noturno		132	132	-
3º Segmento - Total		150	150	-
Diurno		-	-	-
Noturno		150	150	-

FONTE: CENSO ESCOLAR-SE/DF

Notas: 1) Incluídos os alunos do PAAE (Programa para Avanço das Aprendizagens Escolares) no Ensino Fundamental.

2) Os dados da Educação de Jovens e Adultos referem-se ao 1º semestre 2017.

REGIÃO ADMINISTRATIVA
ÁGUAS CLARAS

3.1.34. MATRÍCULA INICIAL DA REDE PÚBLICA ESTADUAL, POR LOCALIZAÇÃO,
SEGUNDO ETAPA/MODALIDADE E PERÍODO/ANO/SÉRIE/SEGMENTO
2017

ETAPA/ MODALIDADE DA EDUCAÇÃO	PERÍODO/ANO/SÉRIE/SEGMENTO	TOTAL	LOCALIZAÇÃO	
	TURNO		URBANA	RURAL
EDUCAÇÃO INFANTIL	TOTAL GERAL	561	561	-
	CRECHE	43	43	-
	Berçário	14	14	-
	Maternal I	13	13	-
	Maternal II	16	16	-
	PRÉ-ESCOLA	518	518	-
	1º Período	244	244	-
	2º Período	274	274	-
ENSINO FUNDAMENTAL	TOTAL GERAL	1.571	1.571	-
	Diurno	1.571	1.571	-
	Noturno	-	-	-
	1º ano	253	253	-
	2º ano	215	215	-
	3º ano	245	245	-
	4º ano	195	195	-
	5º ano	225	225	-
	6º ano -Total	166	166	-
	Diurno	166	166	-
	Noturno	-	-	-
	7º ano -Total	149	149	-
	Diurno	149	149	-
	Noturno	-	-	-
	8º ano -Total	123	123	-
	Diurno	123	123	-
	Noturno	-	-	-
	9º ano -Total	-	-	-
	Diurno	-	-	-
	Noturno	-	-	-
ENSINO MÉDIO	TOTAL GERAL	-	-	-
	Diurno	-	-	-
	Noturno	-	-	-
	1ª série -Total	-	-	-
	Diurno	-	-	-
	Noturno	-	-	-
	2ª série - Total	-	-	-
	Diurno	-	-	-
	Noturno	-	-	-
	3ª série - Total	-	-	-
	Diurno	-	-	-
	Noturno	-	-	-
	Distorção Idade-Série - Total	-	-	-
	Diurno	-	-	-
	Noturno	-	-	-
	EDUCAÇÃO DE JOVENS E ADULTOS	TOTAL GERAL	-	-
Diurno		-	-	-
Noturno		-	-	-
1º Segmento - Total		-	-	-
Diurno		-	-	-
Noturno		-	-	-
2º Segmento - Total		-	-	-
Diurno		-	-	-
Noturno		-	-	-
3º Segmento - Total		-	-	-
Diurno		-	-	-
Noturno		-	-	-

FONTE: CENSO ESCOLAR-SE/DF

Notas: 1) Incluídos os alunos do PAAE (Programa para Avanço das Aprendizagens Escolares) no Ensino Fundamental .

REGIÃO ADMINISTRATIVA
RIACHO FUNDO II

3.1.35. MATRÍCULA INICIAL DA REDE PÚBLICA ESTADUAL, POR LOCALIZAÇÃO,
SEGUNDO ETAPA/MODALIDADE E PERÍODO/ANO/SÉRIE/SEGMENTO
2017

ETAPA/ MODALIDADE DA EDUCAÇÃO	PERÍODO/ANO/SÉRIE/SEGMENTO	TOTAL	LOCALIZAÇÃO		
	TURNO		URBANA	RURAL	
EDUCAÇÃO INFANTIL	TOTAL GERAL	873	873	-	
	CRECHE	-	-	-	
	Berçário	-	-	-	
	Maternal I	-	-	-	
	Maternal II	-	-	-	
	PRÉ-ESCOLA	873	873	-	
	1º Período	330	330	-	
	2º Período	543	543	-	
ENSINO FUNDAMENTAL	TOTAL GERAL	5.338	5.338	-	
	Diurno	5.320	5.320	-	
	Noturno	18	18	-	
	1º ano	622	622	-	
	2º ano	466	466	-	
	3º ano	622	622	-	
	4º ano	496	496	-	
	5º ano	493	493	-	
	6º ano -Total	852	852	-	
	Diurno	849	849	-	
	Noturno	3	3	-	
	7º ano -Total	676	676	-	
	Diurno	674	674	-	
	Noturno	2	2	-	
	8º ano -Total	636	636	-	
	Diurno	634	634	-	
	Noturno	2	2	-	
	9º ano -Total	475	475	-	
	Diurno	464	464	-	
	Noturno	11	11	-	
	ENSINO MÉDIO	TOTAL GERAL	1.229	1.229	-
		Diurno	1.110	1.110	-
		Noturno	119	119	-
1ª série -Total		529	529	-	
Diurno		481	481	-	
Noturno		48	48	-	
2ª série - Total		424	424	-	
Diurno		387	387	-	
Noturno		37	37	-	
3ª série - Total		276	276	-	
Diurno		242	242	-	
Noturno		34	34	-	
Distorção Idade-Série - Total		-	-	-	
Diurno		-	-	-	
Noturno		-	-	-	
EDUCAÇÃO DE JOVENS E ADULTOS		TOTAL GERAL	1.096	1.096	-
		Diurno	-	-	-
	Noturno	1.096	1.096	-	
	1º Segmento - Total	145	145	-	
	Diurno	-	-	-	
	Noturno	145	145	-	
	2º Segmento - Total	577	577	-	
	Diurno	-	-	-	
	Noturno	577	577	-	
	3º Segmento - Total	374	374	-	
	Diurno	-	-	-	
Noturno	374	374	-		

FONTE: CENSO ESCOLAR-SE/DF

Notas: 1) Incluídos os alunos do PAAE (Programa para Avanço das Aprendizagens Escolares) no Ensino Fundamental.

2) Os dados da Educação de Jovens e Adultos referem-se ao 1º semestre 2017.

REGIÃO ADMINISTRATIVA
SUDOESTE/OCTOGONAL

3.1.36. MATRÍCULA INICIAL DA REDE PÚBLICA ESTADUAL, POR LOCALIZAÇÃO,
SEGUNDO ETAPA/MODALIDADE E PERÍODO/ANO/SÉRIE/SEGMENTO
2017

ETAPA/ MODALIDADE DA EDUCAÇÃO	PERÍODO/ANO/SÉRIE/SEGMENTO	TOTAL	LOCALIZAÇÃO	
	TURNO		URBANA	RURAL
EDUCAÇÃO INFANTIL	TOTAL GERAL	46	46	-
	CRECHE	-	-	-
	Berçário	-	-	-
	Maternal I	-	-	-
	Maternal II	-	-	-
	PRÉ-ESCOLA	46	46	-
	1º Período	-	-	-
	2º Período	46	46	-
ENSINO FUNDAMENTAL	TOTAL GERAL	505	505	-
	Diurno	505	505	-
	Noturno	-	-	-
	1º ano	128	128	-
	2º ano	82	82	-
	3º ano	92	92	-
	4º ano	108	108	-
	5º ano	95	95	-
	6º ano -Total	-	-	-
	Diurno	-	-	-
	Noturno	-	-	-
	7º ano -Total	-	-	-
	Diurno	-	-	-
	Noturno	-	-	-
	8º ano -Total	-	-	-
	Diurno	-	-	-
	Noturno	-	-	-
	9º ano -Total	-	-	-
	Diurno	-	-	-
	Noturno	-	-	-
ENSINO MÉDIO	TOTAL GERAL	-	-	-
	Diurno	-	-	-
	Noturno	-	-	-
	1ª série-Total	-	-	-
	Diurno	-	-	-
	Noturno	-	-	-
	2ª série - Total	-	-	-
	Diurno	-	-	-
	Noturno	-	-	-
	3ª série - Total	-	-	-
	Diurno	-	-	-
	Noturno	-	-	-
	Distorção Idade-Série - Total	-	-	-
	Diurno	-	-	-
Noturno	-	-	-	
EDUCAÇÃO DE JOVENS E ADULTOS	TOTAL GERAL	-	-	-
	Diurno	-	-	-
	Noturno	-	-	-
	1º Segmento - Total	-	-	-
	Diurno	-	-	-
	Noturno	-	-	-
	2º Segmento - Total	-	-	-
	Diurno	-	-	-
	Noturno	-	-	-
	3º Segmento - Total	-	-	-
Diurno	-	-	-	
Noturno	-	-	-	

FONTE: CENSO ESCOLAR-SE/DF

Notas: 1) Incluídos os alunos do PAAE (Programa para Avanço das Aprendizagens Escolares) no Ensino Fundamental .

REGIÃO ADMINISTRATIVA
VARJÃO

3.1.37. MATRÍCULA INICIAL DA REDE PÚBLICA ESTADUAL, POR LOCALIZAÇÃO,
SEGUNDO ETAPA/MODALIDADE E PERÍODO/ANO/SÉRIE/SEGMENTO
2017

ETAPA/ MODALIDADE DA EDUCAÇÃO	PERÍODO/ANO/SÉRIE/SEGMENTO	TOTAL	LOCALIZAÇÃO		
	TURNO		URBANA	RURAL	
EDUCAÇÃO INFANTIL	TOTAL GERAL	263	263	-	
	CRECHE	-	-	-	
	Berçário	-	-	-	
	Maternal I	-	-	-	
	Maternal II	-	-	-	
	PRÉ-ESCOLA	263	263	-	
	1º Período	113	113	-	
	2º Período	150	150	-	
ENSINO FUNDAMENTAL	TOTAL GERAL	656	656	-	
	Diurno	656	656	-	
	Noturno	-	-	-	
	1º ano	117	117	-	
	2º ano	110	110	-	
	3º ano	156	156	-	
	4º ano	137	137	-	
	5º ano	136	136	-	
	6º ano -Total	-	-	-	
	Diurno	-	-	-	
	Noturno	-	-	-	
	7º ano -Total	-	-	-	
	Diurno	-	-	-	
	Noturno	-	-	-	
	8º ano -Total	-	-	-	
	Diurno	-	-	-	
	Noturno	-	-	-	
	9º ano -Total	-	-	-	
	Diurno	-	-	-	
	Noturno	-	-	-	
	ENSINO MÉDIO	TOTAL GERAL	-	-	-
		Diurno	-	-	-
Noturno		-	-	-	
1ª série -Total		-	-	-	
Diurno		-	-	-	
Noturno		-	-	-	
2ª série - Total		-	-	-	
Diurno		-	-	-	
Noturno		-	-	-	
3ª série - Total		-	-	-	
Diurno		-	-	-	
Noturno		-	-	-	
Distorção Idade-Série - Total		-	-	-	
Diurno		-	-	-	
Noturno		-	-	-	
EDUCAÇÃO DE JOVENS E ADULTOS		TOTAL GERAL	267	267	-
		Diurno	-	-	-
		Noturno	267	267	-
	1º Segmento - Total	122	122	-	
	Diurno	-	-	-	
	Noturno	122	122	-	
	2º Segmento - Total	-	-	-	
	Diurno	-	-	-	
	Noturno	145	145	-	
	3º Segmento - Total	-	-	-	
	Diurno	-	-	-	
	Noturno	-	-	-	

FONTE: CENSO ESCOLAR-SE/DF

Notas: 1) Incluídos os alunos do PAAE (Programa para Avanço das Aprendizagens Escolares) no Ensino Fundamental .

2) Os dados da Educação de Jovens e Adultos referem-se ao 1º semestre 2017.

REGIÃO ADMINISTRATIVA
PARK WAY

3.1.38. MATRÍCULA INICIAL DA REDE PÚBLICA ESTADUAL, POR LOCALIZAÇÃO,
SEGUNDO ETAPA/MODALIDADE E PERÍODO/ANO/SÉRIE/SEGMENTO
2017

ETAPA/ MODALIDADE DA EDUCAÇÃO	PERÍODO/ANO/SÉRIE/SEGMENTO	TOTAL	LOCALIZAÇÃO	
	TURNO		URBANA	RURAL
EDUCAÇÃO INFANTIL	TOTAL GERAL	297	297	-
	CRECHE	53	53	-
	Berçário	-	-	-
	Maternal I	-	-	-
	Maternal II	53	53	-
	PRÉ-ESCOLA	244	244	-
	1º Período	174	174	-
	2º Período	70	70	-
ENSINO FUNDAMENTAL	TOTAL GERAL	423	423	-
	Diurno	423	423	-
	Noturno	-	-	-
	1º ano	89	89	-
	2º ano	103	103	-
	3º ano	98	98	-
	4º ano	58	58	-
	5º ano	75	75	-
	6º ano -Total	-	-	-
	Diurno	-	-	-
	Noturno	-	-	-
	7º ano -Total	-	-	-
	Diurno	-	-	-
	Noturno	-	-	-
	8º ano -Total	-	-	-
	Diurno	-	-	-
	Noturno	-	-	-
	9º ano -Total	-	-	-
	Diurno	-	-	-
	Noturno	-	-	-
ENSINO MÉDIO	TOTAL GERAL	-	-	-
	Diurno	-	-	-
	Noturno	-	-	-
	1ª série -Total	-	-	-
	Diurno	-	-	-
	Noturno	-	-	-
	2ª série - Total	-	-	-
	Diurno	-	-	-
	Noturno	-	-	-
	3ª série - Total	-	-	-
	Diurno	-	-	-
	Noturno	-	-	-
	Distorção Idade-Série - Total	-	-	-
	Diurno	-	-	-
Noturno	-	-	-	
EDUCAÇÃO DE JOVENS E ADULTOS	TOTAL GERAL	-	-	-
	Diurno	-	-	-
	Noturno	-	-	-
	1º Segmento - Total	-	-	-
	Diurno	-	-	-
	Noturno	-	-	-
	2º Segmento - Total	-	-	-
	Diurno	-	-	-
	Noturno	-	-	-
	3º Segmento - Total	-	-	-
Diurno	-	-	-	
Noturno	-	-	-	

FONTE: CENSO ESCOLAR-SE/DF

Notas: 1) Incluídos os alunos do PAAE (Programa para Avanço das Aprendizagens Escolares) no Ensino Fundamental .

REGIÃO ADMINISTRATIVA
SETOR COMPLEMENTAR DE INDÚSTRIA E ABASTECIMENTO - SCIA

3.1.39. MATRÍCULA INICIAL DA REDE PÚBLICA ESTADUAL, POR LOCALIZAÇÃO,
SEGUNDO ETAPA/MODALIDADE E PERÍODO/ANO/SÉRIE/SEGMENTO
2017

ETAPA/ MODALIDADE DA EDUCAÇÃO	PERÍODO/ANO/SÉRIE/SEGMENTO	TOTAL	LOCALIZAÇÃO	
	TURNO		URBANA	RURAL
EDUCAÇÃO INFANTIL	TOTAL GERAL	916	916	-
	CRECHE	-	-	-
	Berçário	-	-	-
	Maternal I	-	-	-
	Maternal II	-	-	-
	PRÉ-ESCOLA	916	916	-
	1º Período	381	381	-
	2º Período	535	535	-
ENSINO FUNDAMENTAL	TOTAL GERAL	3.319	3.319	-
	Diurno	3.319	3.319	-
	Noturno	-	-	-
	1º ano	591	591	-
	2º ano	594	594	-
	3º ano	687	687	-
	4º ano	538	538	-
	5º ano	596	596	-
	6º ano -Total	211	211	-
	Diurno	211	211	-
	Noturno	-	-	-
	7º ano -Total	102	102	-
	Diurno	102	102	-
	Noturno	-	-	-
	8º ano -Total	-	-	-
	Diurno	-	-	-
	Noturno	-	-	-
	9º ano -Total	-	-	-
	Diurno	-	-	-
	Noturno	-	-	-
ENSINO MÉDIO	TOTAL GERAL	220	220	-
	Diurno	-	-	-
	Noturno	220	220	-
	1ª série -Total	80	80	-
	Diurno	-	-	-
	Noturno	80	80	-
	2ª série - Total	82	82	-
	Diurno	-	-	-
	Noturno	82	82	-
	3ª série - Total	58	58	-
	Diurno	-	-	-
	Noturno	58	58	-
	Distorção Idade-Série - Total	-	-	-
	Diurno	-	-	-
	Noturno	-	-	-
	EDUCAÇÃO DE JOVENS E ADULTOS	TOTAL GERAL	1.066	1.066
Diurno		-	-	-
Noturno		1.066	1.066	-
1º Segmento - Total		171	171	-
Diurno		-	-	-
Noturno		171	171	-
2º Segmento - Total		454	454	-
Diurno		-	-	-
Noturno		454	454	-
3º Segmento - Total		441	441	-
Diurno		-	-	-
Noturno		441	441	-

FONTE: CENSO ESCOLAR-SE/DF

Notas: 1) Incluídos os alunos do PAAE (Programa para Avanço das Aprendizagens Escolares) no Ensino Fundamental .

2) Os dados da Educação de Jovens e Adultos referem-se ao 1º semestre 2017.

REGIÃO ADMINISTRATIVA
SOBRADINHO II

3.1.40. MATRÍCULA INICIAL DA REDE PÚBLICA ESTADUAL, POR LOCALIZAÇÃO,
SEGUNDO ETAPA/MODALIDADE E PERÍODO/ANO/SÉRIE/SEGMENTO
2017

ETAPA/ MODALIDADE DA EDUCAÇÃO	PERÍODO/ANO/SÉRIE/SEGMENTO	TOTAL	LOCALIZAÇÃO	
	TURNO		URBANA	RURAL
EDUCAÇÃO INFANTIL	TOTAL GERAL	706	706	-
	CRECHE	-	-	-
	Berçário	-	-	-
	Maternal I	-	-	-
	Maternal II	-	-	-
	PRÉ-ESCOLA	706	706	-
	1º Período	324	324	-
	2º Período	382	382	-
ENSINO FUNDAMENTAL	TOTAL GERAL	4.854	4.854	-
	Diurno	4.854	4.854	-
	Noturno	-	-	-
	1º ano	405	405	-
	2º ano	395	395	-
	3º ano	597	597	-
	4º ano	510	510	-
	5º ano	552	552	-
	6º ano -Total	774	774	-
	Diurno	774	774	-
	Noturno	-	-	-
	7º ano -Total	648	648	-
	Diurno	648	648	-
	Noturno	-	-	-
	8º ano -Total	525	525	-
	Diurno	525	525	-
	Noturno	-	-	-
	9º ano -Total	448	448	-
	Diurno	448	448	-
	Noturno	-	-	-
ENSINO MÉDIO	TOTAL GERAL	891	891	-
	Diurno	891	891	-
	Noturno	-	-	-
	1ª série -Total	374	374	-
	Diurno	374	374	-
	Noturno	-	-	-
	2ª série - Total	291	291	-
	Diurno	291	291	-
	Noturno	-	-	-
	3ª série - Total	226	226	-
	Diurno	226	226	-
	Noturno	-	-	-
	Distorção Idade-Série - Total	-	-	-
	Diurno	-	-	-
	Noturno	-	-	-
	EDUCAÇÃO DE JOVENS E ADULTOS	TOTAL GERAL	796	796
Diurno		-	-	-
Noturno		796	796	-
1º Segmento - Total		155	155	-
Diurno		-	-	-
Noturno		155	155	-
2º Segmento - Total		227	227	-
Diurno		-	-	-
Noturno		227	227	-
3º Segmento - Total		414	414	-
Diurno		-	-	-
Noturno		414	414	-

FONTE: CENSO ESCOLAR-se/DF

Notas: 1) Incluídos os alunos do PAAE (Programa para Avanço das Aprendizagens Escolares) no Ensino Fundamental.

2) Os dados da Educação de Jovens e Adultos referem-se ao 1º semestre 2017.

REGIÃO ADMINISTRATIVA
JARDIM BOTÂNICO

3.1.41. MATRÍCULA INICIAL DA REDE PÚBLICA ESTADUAL, POR LOCALIZAÇÃO,
SEGUNDO ETAPA/MODALIDADE E PERÍODO/ANO/SÉRIE/SEGMENTO
2017

ETAPA/ MODALIDADE DA EDUCAÇÃO	PERÍODO/ANO/SÉRIE/SEGMENTO	TOTAL	LOCALIZAÇÃO	
	TURNO		URBANA	RURAL
EDUCAÇÃO INFANTIL	TOTAL GERAL	-	-	-
	CRECHE	-	-	-
	Berçário	-	-	-
	Maternal I	-	-	-
	Maternal II	-	-	-
	PRÉ-ESCOLA	-	-	-
	1º Período	-	-	-
	2º Período	-	-	-
ENSINO FUNDAMENTAL	TOTAL GERAL	404	404	-
	Diurno	404	404	-
	Noturno	-	-	-
	1º ano	94	94	-
	2º ano	50	50	-
	3º ano	53	53	-
	4º ano	81	81	-
	5º ano	126	126	-
	6º ano -Total	-	-	-
	Diurno	-	-	-
	Noturno	-	-	-
	7º ano -Total	-	-	-
	Diurno	-	-	-
	Noturno	-	-	-
	8º ano -Total	-	-	-
	Diurno	-	-	-
	Noturno	-	-	-
	9º ano -Total	-	-	-
	Diurno	-	-	-
	Noturno	-	-	-
ENSINO MÉDIO	TOTAL GERAL	-	-	-
	Diurno	-	-	-
	Noturno	-	-	-
	1ª série -Total	-	-	-
	Diurno	-	-	-
	Noturno	-	-	-
	2ª série - Total	-	-	-
	Diurno	-	-	-
	Noturno	-	-	-
	3ª série - Total	-	-	-
	Diurno	-	-	-
	Noturno	-	-	-
	Distorção Idade-Série - Total	-	-	-
	Diurno	-	-	-
	Noturno	-	-	-
	EDUCAÇÃO DE JOVENS E ADULTOS	TOTAL GERAL	-	-
Diurno		-	-	-
Noturno		-	-	-
1º Segmento - Total		-	-	-
Diurno		-	-	-
Noturno		-	-	-
2º Segmento - Total		-	-	-
Diurno		-	-	-
Noturno		-	-	-
3º Segmento - Total		-	-	-
Diurno		-	-	-
Noturno		-	-	-

FONTE: CENSO ESCOLAR-SE/DF

Notas: 1) Incluídos os alunos do PAAE (Programa para Avanço das Aprendizagens Escolares) no Ensino Fundamental .

REGIÃO ADMINISTRATIVA
ITAPOÁ

3.1.42. MATRÍCULA INICIAL DA REDE PÚBLICA ESTADUAL, POR LOCALIZAÇÃO,
SEGUNDO ETAPA/MODALIDADE E PERÍODO/ANO/SÉRIE/SEGMENTO
2017

ETAPA/ MODALIDADE DA EDUCAÇÃO	PERÍODO/ANO/SÉRIE/SEGMENTO	TOTAL	LOCALIZAÇÃO	
	TURNO		URBANA	RURAL
EDUCAÇÃO INFANTIL	TOTAL GERAL	-	-	-
	CRECHE	-	-	-
	Berçário	-	-	-
	Maternal I	-	-	-
	Maternal II	-	-	-
	PRÉ-ESCOLA	-	-	-
	1º Período	-	-	-
	2º Período	-	-	-
ENSINO FUNDAMENTAL	TOTAL GERAL	2.896	2.896	-
	Diurno	2.896	2.896	-
	Noturno	-	-	-
	1º ano	268	268	-
	2º ano	324	324	-
	3º ano	346	346	-
	4º ano	232	232	-
	5º ano	363	363	-
	6º ano -Total	386	386	-
	Diurno	386	386	-
	Noturno	-	-	-
	7º ano -Total	461	461	-
	Diurno	461	461	-
	Noturno	-	-	-
	8º ano -Total	207	207	-
	Diurno	207	207	-
	Noturno	-	-	-
	9º ano -Total	309	309	-
	Diurno	309	309	-
	Noturno	-	-	-
ENSINO MÉDIO	TOTAL GERAL	-	-	-
	Diurno	-	-	-
	Noturno	-	-	-
	1ª série -Total	-	-	-
	Diurno	-	-	-
	Noturno	-	-	-
	2ª série - Total	-	-	-
	Diurno	-	-	-
	Noturno	-	-	-
	3ª série - Total	-	-	-
	Diurno	-	-	-
	Noturno	-	-	-
	Distorção Idade-Série - Total	-	-	-
	Diurno	-	-	-
	Noturno	-	-	-
	EDUCAÇÃO DE JOVENS E ADULTOS	TOTAL GERAL	1.129	1.129
Diurno		-	-	-
Noturno		1.129	1.129	-
1º Segmento - Total		295	295	-
Diurno		-	-	-
Noturno		295	295	-
2º Segmento - Total		417	417	-
Diurno		-	-	-
Noturno		417	417	-
3º Segmento - Total		417	417	-
Diurno		-	-	-
Noturno		417	417	-

FONTE: CENSO ESCOLAR-SE/DF

Notas: 1) Incluídos os alunos do PAAE (Programa para Avanço das Aprendizagens Escolares) no Ensino Fundamental .

2) Os dados da Educação de Jovens e Adultos referem-se ao 1º semestre 2017.

REGIÃO ADMINISTRATIVA
SIA

3.1.43. MATRÍCULA INICIAL DA REDE PÚBLICA ESTADUAL, POR LOCALIZAÇÃO,
SEGUNDO ETAPA/MODALIDADE E PERÍODO/ANO/SÉRIE/SEGMENTO
2017

ETAPA/ MODALIDADE DA EDUCAÇÃO	PERÍODO/ANO/SÉRIE/SEGMENTO	TOTAL	LOCALIZAÇÃO	
	TURNO		URBANA	RURAL
EDUCAÇÃO INFANTIL	TOTAL GERAL	20	20	-
	CRECHE	-	-	-
	Berçário	-	-	-
	Maternal I	-	-	-
	Maternal II	-	-	-
	PRÉ-ESCOLA	20	20	-
	1º Período	-	-	-
	2º Período	20	20	-
ENSINO FUNDAMENTAL	TOTAL GERAL	646	646	-
	Diurno	646	646	-
	Noturno	-	-	-
	1º ano	25	25	-
	2º ano	39	39	-
	3º ano	44	44	-
	4º ano	36	36	-
	5º ano	36	36	-
	6º ano -Total	205	205	-
	Diurno	205	205	-
	Noturno	-	-	-
	7º ano -Total	135	135	-
	Diurno	135	135	-
	Noturno	-	-	-
	8º ano -Total	80	80	-
	Diurno	80	80	-
	Noturno	-	-	-
	9º ano -Total	46	46	-
	Diurno	46	46	-
	Noturno	-	-	-
ENSINO MÉDIO	TOTAL GERAL	-	-	-
	Diurno	-	-	-
	Noturno	-	-	-
	1ª série -Total	-	-	-
	Diurno	-	-	-
	Noturno	-	-	-
	2ª série - Total	-	-	-
	Diurno	-	-	-
	Noturno	-	-	-
	3ª série - Total	-	-	-
	Diurno	-	-	-
	Noturno	-	-	-
	Distorção Idade-Série - Total	-	-	-
	Diurno	-	-	-
	Noturno	-	-	-
	EDUCAÇÃO DE JOVENS E ADULTOS	TOTAL GERAL	-	-
Diurno		-	-	-
Noturno		-	-	-
1º Segmento - Total		-	-	-
Diurno		-	-	-
Noturno		-	-	-
2º Segmento - Total		-	-	-
Diurno		-	-	-
Noturno		-	-	-
3º Segmento - Total		-	-	-
Diurno		-	-	-
Noturno		-	-	-

FONTE: CENSO ESCOLAR-SE/DF

Notas: 1) Incluídos os alunos do PAAE (Programa para Avanço das Aprendizagens Escolares) no Ensino Fundamental .

REGIÃO ADMINISTRATIVA
VICENTE PIRES

3.1.44. MATRÍCULA INICIAL DA REDE PÚBLICA ESTADUAL, POR LOCALIZAÇÃO,
SEGUNDO ETAPA/MODALIDADE E PERÍODO/ANO/SÉRIE/SEGMENTO
2017

ETAPA/ MODALIDADE DA EDUCAÇÃO	PERÍODO/ANO/SÉRIE/SEGMENTO	TOTAL	LOCALIZAÇÃO	
	TURNO		URBANA	RURAL
EDUCAÇÃO INFANTIL	TOTAL GERAL	94	94	-
	CRECHE	-	-	-
	Berçário	-	-	-
	Maternal I	-	-	-
	Maternal II	-	-	-
	PRÉ-ESCOLA	94	94	-
	1º Período	26	26	-
	2º Período	68	68	-
ENSINO FUNDAMENTAL	TOTAL GERAL	902	902	-
	Diurno	902	902	-
	Noturno	-	-	-
	1º ano	168	168	-
	2º ano	172	172	-
	3º ano	202	202	-
	4º ano	179	179	-
	5º ano	181	181	-
	6º ano -Total	-	-	-
	Diurno	-	-	-
	Noturno	-	-	-
	7º ano -Total	-	-	-
	Diurno	-	-	-
	Noturno	-	-	-
	8º ano -Total	-	-	-
	Diurno	-	-	-
	Noturno	-	-	-
	9º ano -Total	-	-	-
	Diurno	-	-	-
	Noturno	-	-	-
ENSINO MÉDIO	TOTAL GERAL	-	-	-
	Diurno	-	-	-
	Noturno	-	-	-
	1ª série-Total	-	-	-
	Diurno	-	-	-
	Noturno	-	-	-
	2ª série - Total	-	-	-
	Diurno	-	-	-
	Noturno	-	-	-
	3ª série - Total	-	-	-
	Diurno	-	-	-
	Noturno	-	-	-
	Distorção Idade-Série - Total	-	-	-
	Diurno	-	-	-
Noturno	-	-	-	
EDUCAÇÃO DE JOVENS E ADULTOS	TOTAL GERAL	-	-	-
	Diurno	-	-	-
	Noturno	-	-	-
	1º Segmento - Total	-	-	-
	Diurno	-	-	-
	Noturno	-	-	-
	2º Segmento - Total	-	-	-
	Diurno	-	-	-
	Noturno	-	-	-
	3º Segmento - Total	-	-	-
	Diurno	-	-	-
	Noturno	-	-	-

FONTE: CENSO ESCOLAR-SE/DF

Notas: 1) Incluídos os alunos das CDI (Correção da Distorção Idade-Série e Ano) no Ensino Fundamental em 9 anos de escolarização.

REGIÃO ADMINISTRATIVA
FERCAL

3.1.45. MATRÍCULA INICIAL DA REDE PÚBLICA ESTADUAL, POR LOCALIZAÇÃO,
SEGUNDO ETAPA/MODALIDADE E PERÍODO/ANO/SÉRIE/SEGMENTO
2017

ETAPA/ MODALIDADE DA EDUCAÇÃO	PERÍODO/ANO/SÉRIE/SEGMENTO	TOTAL	LOCALIZAÇÃO	
	TURNO		URBANA	RURAL
EDUCAÇÃO INFANTIL	TOTAL GERAL	326	224	102
	CRECHE	-	-	-
	Berçário	-	-	-
	Maternal I	-	-	-
	Maternal II	-	-	-
	PRÉ-ESCOLA	326	224	102
	1º Período	140	117	23
	2º Período	186	107	79
ENSINO FUNDAMENTAL	TOTAL GERAL	1.440	761	679
	Diurno	1.440	761	679
	Noturno	-	-	-
	1º ano	213	110	103
	2º ano	206	97	109
	3º ano	284	94	190
	4º ano	162	44	118
	5º ano	190	31	159
	6º ano -Total	113	113	-
	Diurno	113	113	-
	Noturno	-	-	-
	7º ano -Total	103	103	-
	Diurno	103	103	-
	Noturno	-	-	-
	8º ano -Total	88	88	-
	Diurno	88	88	-
	Noturno	-	-	-
	9º ano -Total	81	81	-
	Diurno	81	81	-
	Noturno	-	-	-
ENSINO MÉDIO	TOTAL GERAL	156	156	-
	Diurno	-	-	-
	Noturno	156	156	-
	1ª série-Total	69	69	-
	Diurno	-	-	-
	Noturno	69	69	-
	2ª série - Total	44	44	-
	Diurno	-	-	-
	Noturno	44	44	-
	3ª série - Total	43	43	-
	Diurno	-	-	-
	Noturno	43	43	-
	Distorção Idade-Série - Total	-	-	-
	Diurno	-	-	-
	Noturno	-	-	-
	EDUCAÇÃO DE JOVENS E ADULTOS	TOTAL GERAL	188	188
Diurno		-	-	-
Noturno		188	188	-
1º Segmento - Total		74	74	-
Diurno		-	-	-
Noturno		74	74	-
2º Segmento - Total		114	114	-
Diurno		-	-	-
Noturno		114	114	-
3º Segmento - Total		-	-	-
Diurno		-	-	-
Noturno		-	-	-

FONTE: CENSO ESCOLAR-SE/DF

Notas: 1) Incluídos os alunos do PAAE (Programa para Avanço das Aprendizagens Escolares) no Ensino Fundamental .

2) Os dados da Educação de Jovens e Adultos referem-se ao 1º semestre 2017.

Gráfico 2 - Matrícula inicial da Educação Infantil, da Rede Pública Estadual, no Distrito Federal em 2017.

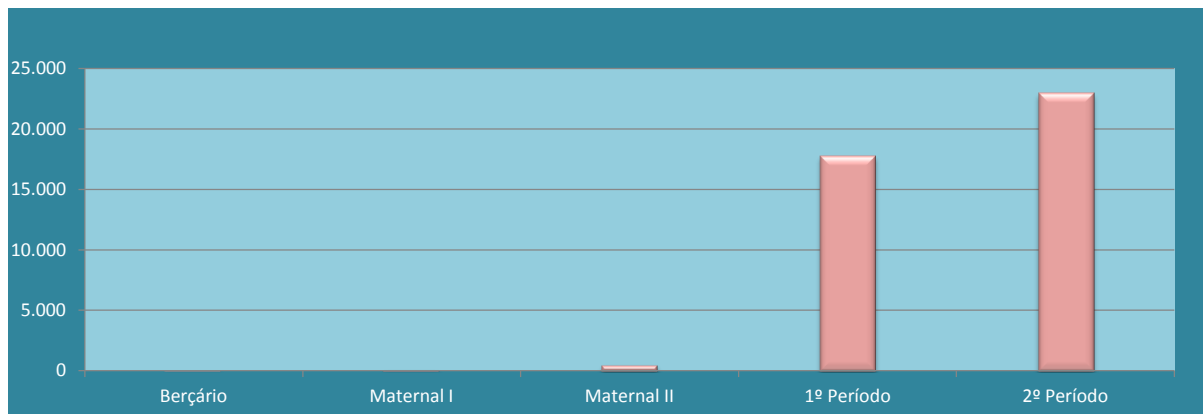

FORNTE: CENSO ESCOLAR-SE/DF

Gráfico 3 - Matrícula inicial do Ensino Fundamental, da Rede Pública Estadual, no Distrito Federal em 2017.

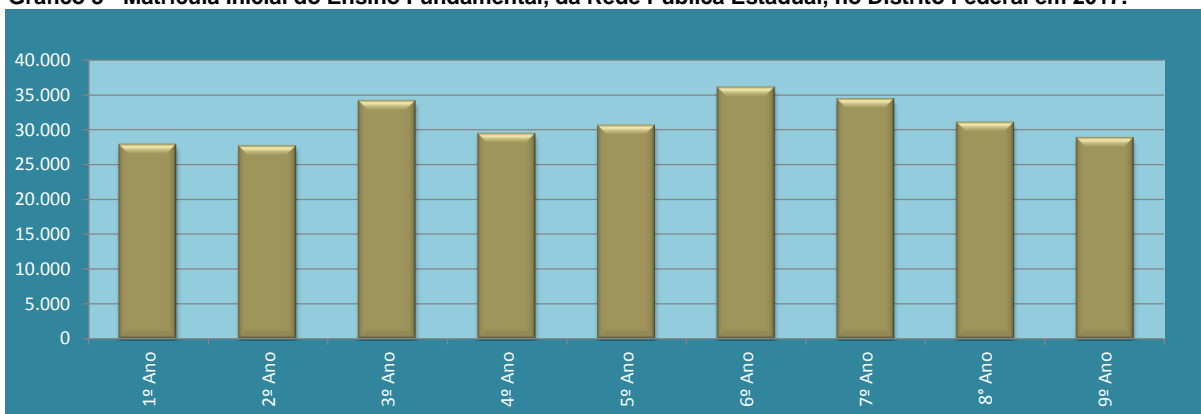

FORNTE: CENSO ESCOLAR-SE/DF

Gráfico 4 - Matrícula inicial do Ensino Médio, da Rede Pública Estadual, no Distrito Federal em 2017.

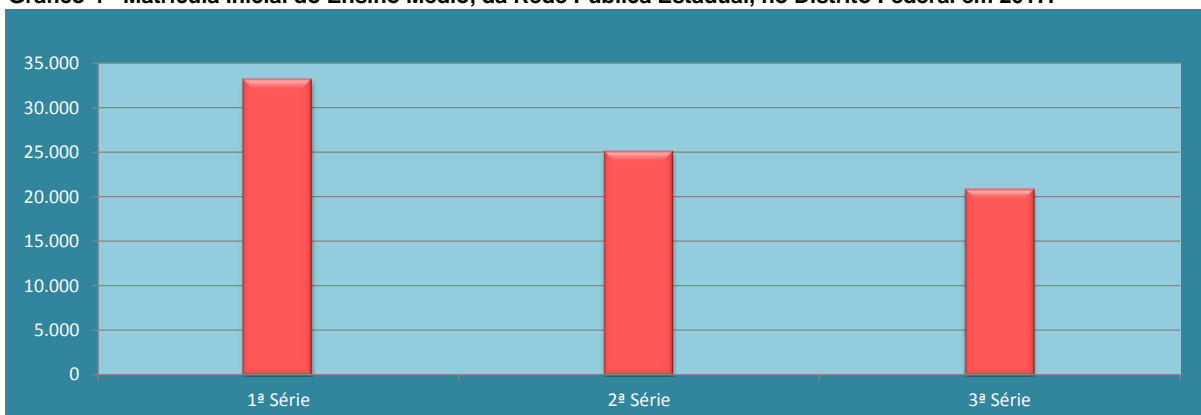

FORNTE: CENSO ESCOLAR-SE/DF

Gráfico 5 - Matrícula inicial da Educação de Jovens e Adultos, da Rede Pública Estadual, no Distrito Federal em 2017.

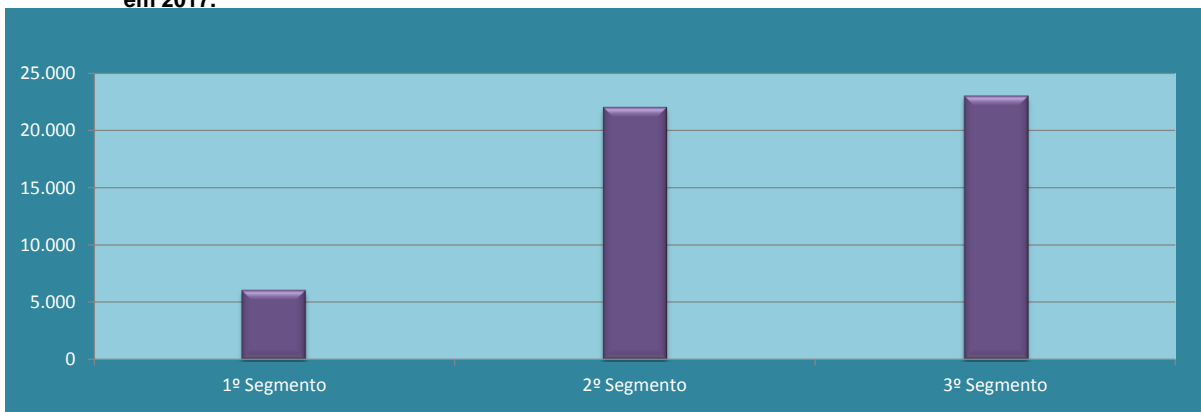

FORNTE: CENSO ESCOLAR-SE/DF

REDE PARTICULAR CONVENIADA À SECRETARIA DE ESTADO DE EDUCAÇÃO

3.2. MATRÍCULA INICIAL, POR LOCALIZAÇÃO, SEGUNDO ETAPA/MODALIDADE E PERÍODO
2017

ETAPA/ MODALIDADE DA EDUCAÇÃO	PERÍODO/ANO/SÉRIE	TOTAL	LOCALIZAÇÃO	
	TURNO DIURNO		URBANA	RURAL
EDUCAÇÃO INFANTIL	TOTAL GERAL	16.714	16.574	140
	CRECHE	11.199	11.199	-
	Berçário	1.692	1.692	-
	Maternal I	4.044	4.044	-
	Maternal II	5.463	5.463	-
	PRÉ-ESCOLA	5.515	5.375	140
	1º Período	3.410	3.270	140
2º Período	2.105	2.105	-	

FONTE: CENSO ESCOLAR-SE/DF

COORDENAÇÃO REGIONAL DE ENSINO
PLANO PILOTO

3.2.1. MATRÍCULA INICIAL DA REDE PARTICULAR CONVENIADA À SECRETARIA DE ESTADO DE EDUCAÇÃO,
POR LOCALIZAÇÃO, SEGUNDO ETAPA/MODALIDADE E PERÍODO
2017

ETAPA/ MODALIDADE DA EDUCAÇÃO	PERÍODO/ANO/SÉRIE	TOTAL	LOCALIZAÇÃO	
	TURNO DIURNO		URBANA	RURAL
EDUCAÇÃO INFANTIL	TOTAL GERAL	2.406	2.406	-
	CRECHE	2.077	2.077	-
	Berçário	431	431	-
	Maternal I	746	746	-
	Maternal II	900	900	-
	PRÉ-ESCOLA	329	329	-
	1º Período	172	172	-
2º Período	157	157	-	

FONTE: CENSO ESCOLAR-SE/DF

COORDENAÇÃO REGIONAL DE ENSINO
GAMA

3.2.2. MATRÍCULA INICIAL DA REDE PARTICULAR CONVENIADA À SECRETARIA DE ESTADO DE EDUCAÇÃO,
POR LOCALIZAÇÃO, SEGUNDO ETAPA/MODALIDADE E PERÍODO
2017

ETAPA/ MODALIDADE DA EDUCAÇÃO	PERÍODO/ANO/SÉRIE	TOTAL	LOCALIZAÇÃO	
	TURNO DIURNO		URBANA	RURAL
EDUCAÇÃO INFANTIL	TOTAL GERAL	1.239	1.239	-
	CRECHE	1.073	1.073	-
	Berçário	-	-	-
	Maternal I	362	362	-
	Maternal II	711	711	-
	PRÉ-ESCOLA	166	166	-
	1º Período	166	166	-
2º Período	-	-	-	

FONTE: CENSO ESCOLAR-SE/DF

COORDENAÇÃO REGIONAL DE ENSINO
TAGUATINGA

3.2.3. MATRÍCULA INICIAL DA REDE PARTICULAR CONVENIADA À SECRETARIA DE ESTADO DE EDUCAÇÃO,
POR LOCALIZAÇÃO, SEGUNDO ETAPA/MODALIDADE E PERÍODO
2017

ETAPA/ MODALIDADE DA EDUCAÇÃO	PERÍODO/ANO/SÉRIE	TOTAL	LOCALIZAÇÃO	
	TURNO DIURNO		URBANA	RURAL
EDUCAÇÃO INFANTIL	TOTAL GERAL	1.542	1.542	-
	CRECHE	1.265	1.265	-
	Berçário	252	252	-
	Maternal I	458	458	-
	Maternal II	555	555	-
	PRÉ-ESCOLA	277	277	-
	1º Período	172	172	-
2º Período	105	105	-	

FONTE: CENSO ESCOLAR-SE/DF

COORDENAÇÃO REGIONAL DE ENSINO
BRAZLÂNDIA

3.2.4. MATRÍCULA INICIAL DA REDE PARTICULAR CONVENIADA À SECRETARIA DE ESTADO DE EDUCAÇÃO,
POR LOCALIZAÇÃO, SEGUNDO ETAPA/MODALIDADE E PERÍODO
2017

ETAPA/ MODALIDADE DA EDUCAÇÃO	PERÍODO/ANO/SÉRIE	TOTAL	LOCALIZAÇÃO	
	TURNO DIURNO		URBANA	RURAL
EDUCAÇÃO INFANTIL	TOTAL GERAL	915	915	-
	CRECHE	792	792	-
	Berçário	180	180	-
	Maternal I	289	289	-
	Maternal II	323	323	-
	PRÉ-ESCOLA	123	123	-
	1º Período	48	48	-
2º Período	75	75	-	

FONTE: CENSO ESCOLAR-SE/DF

COORDENAÇÃO REGIONAL DE ENSINO
SOBRADINHO

3.2.5. MATRÍCULA INICIAL DA REDE PARTICULAR CONVENIADA À SECRETARIA DE ESTADO DE EDUCAÇÃO,
POR LOCALIZAÇÃO, SEGUNDO ETAPA/MODALIDADE E PERÍODO
2017

ETAPA/ MODALIDADE DA EDUCAÇÃO	PERÍODO/ANO/SÉRIE	TOTAL	LOCALIZAÇÃO	
	TURNO DIURNO		URBANA	RURAL
EDUCAÇÃO INFANTIL	TOTAL GERAL	824	824	-
	CRECHE	458	458	-
	Berçário	49	49	-
	Maternal I	205	205	-
	Maternal II	204	204	-
	PRÉ-ESCOLA	366	366	-
	1º Período	213	213	-
2º Período	153	153	-	

FONTE: CENSO ESCOLAR-SE/DF

COORDENAÇÃO REGIONAL DE ENSINO
PLANALTINA

3.2.6. MATRÍCULA INICIAL DA REDE PARTICULAR CONVENIADA À SECRETARIA DE ESTADO DE EDUCAÇÃO,
POR LOCALIZAÇÃO, SEGUNDO ETAPA/MODALIDADE E PERÍODO
2017

ETAPA/ MODALIDADE DA EDUCAÇÃO	PERÍODO/ANO/SÉRIE	TOTAL	LOCALIZAÇÃO	
	TURNO DIURNO		URBANA	RURAL
EDUCAÇÃO INFANTIL	TOTAL GERAL	676	676	-
	CRECHE	376	376	-
	Berçário	48	48	-
	Maternal I	140	140	-
	Maternal II	188	188	-
	PRÉ-ESCOLA	300	300	-
	1º Período	164	164	-
2º Período	136	136	-	

FONTE: CENSO ESCOLAR-SE/DF

COORDENAÇÃO REGIONAL DE ENSINO
NÚCLEO BANDEIRANTE

3.2.7. MATRÍCULA INICIAL DA REDE PARTICULAR CONVENIADA À SECRETARIA DE ESTADO DE EDUCAÇÃO,
POR LOCALIZAÇÃO, SEGUNDO ETAPA/MODALIDADE E PERÍODO
2017

ETAPA/ MODALIDADE DA EDUCAÇÃO	PERÍODO/ANO/SÉRIE	TOTAL	LOCALIZAÇÃO	
	TURNO DIURNO		URBANA	RURAL
EDUCAÇÃO INFANTIL	TOTAL GERAL	1.057	1.057	-
	CRECHE	823	823	-
	Berçário	125	125	-
	Maternal I	226	226	-
	Maternal II	472	472	-
	PRÉ-ESCOLA	234	234	-
	1º Período	234	234	-
2º Período	-	-	-	

FONTE: CENSO ESCOLAR-SE/DF

COORDENAÇÃO REGIONAL DE ENSINO
CEILÂNDIA

3.2.8. MATRÍCULA INICIAL DA REDE PARTICULAR CONVENIADA À SECRETARIA DE ESTADO DE EDUCAÇÃO,
POR LOCALIZAÇÃO, SEGUNDO ETAPA/MODALIDADE E PERÍODO
2017

ETAPA/ MODALIDADE DA EDUCAÇÃO	PERÍODO/ANO/SÉRIE	TOTAL	LOCALIZAÇÃO	
	TURNO DIURNO		URBANA	RURAL
EDUCAÇÃO INFANTIL	TOTAL GERAL	2.501	2.501	-
	CRECHE	1.350	1.350	-
	Berçário	217	217	-
	Maternal I	466	466	-
	Maternal II	667	667	-
	PRÉ-ESCOLA	1.151	1.151	-
	1º Período	630	630	-
2º Período	521	521	-	

FONTE: CENSO ESCOLAR-SE/DF

COORDENAÇÃO REGIONAL DE ENSINO
GUARÁ

3.2.9. MATRÍCULA INICIAL DA REDE PARTICULAR CONVENIADA À SECRETARIA DE ESTADO DE EDUCAÇÃO,
POR LOCALIZAÇÃO, SEGUNDO ETAPA/MODALIDADE E PERÍODO
2017

ETAPA/ MODALIDADE DA EDUCAÇÃO	PERÍODO/ANO/SÉRIE	TOTAL	LOCALIZAÇÃO	
	TURNO DIURNO		URBANA	RURAL
EDUCAÇÃO INFANTIL	TOTAL GERAL	541	541	-
	CRECHE	283	283	-
	Berçário	37	37	-
	Maternal I	52	52	-
	Maternal II	194	194	-
	PRÉ-ESCOLA	258	258	-
	1º Período	213	213	-
2º Período	45	45	-	

FONTE: CENSO ESCOLAR-DF

COORDENAÇÃO REGIONAL DE ENSINO
SAMAMBAIA

3.2.10. MATRÍCULA INICIAL DA REDE PARTICULAR CONVENIADA À SECRETARIA DE ESTADO DE EDUCAÇÃO,
POR LOCALIZAÇÃO, SEGUNDO ETAPA/MODALIDADE E PERÍODO
2017

ETAPA/ MODALIDADE DA EDUCAÇÃO	PERÍODO/ANO/SÉRIE	TOTAL	LOCALIZAÇÃO	
	TURNO DIURNO		URBANA	RURAL
EDUCAÇÃO INFANTIL	TOTAL GERAL	3.089	3.089	-
	CRECHE	1.754	1.754	-
	Berçário	207	207	-
	Maternal I	729	729	-
	Maternal II	818	818	-
	PRÉ-ESCOLA	1.335	1.335	-
	1º Período	804	804	-
2º Período	531	531	-	

FONTE: CENSO ESCOLAR-SE/DF

COORDENAÇÃO REGIONAL DE ENSINO
SANTA MARIA

3.2.11. MATRÍCULA INICIAL DA REDE PARTICULAR CONVENIADA À SECRETARIA DE ESTADO DE EDUCAÇÃO,
POR LOCALIZAÇÃO, SEGUNDO ETAPA/MODALIDADE E PERÍODO
2017

ETAPA/ MODALIDADE DA EDUCAÇÃO	PERÍODO/ANO/SÉRIE	TOTAL	LOCALIZAÇÃO	
	TURNO DIURNO		URBANA	RURAL
EDUCAÇÃO INFANTIL	TOTAL GERAL	643	643	-
	CRECHE	374	374	-
	Berçário	82	82	-
	Maternal I	147	147	-
	Maternal II	145	145	-
	PRÉ-ESCOLA	269	269	-
	1º Período	142	142	-
2º Período	127	127	-	

FONTE: CENSO ESCOLAR-SE/DF

COORDENAÇÃO REGIONAL DE ENSINO
PARANOÁ

3.2.12. MATRÍCULA INICIAL DA REDE PARTICULAR CONVENIADA À SECRETARIA DE ESTADO DE EDUCAÇÃO,
POR LOCALIZAÇÃO, SEGUNDO ETAPA/MODALIDADE E PERÍODO
2017

ETAPA/ MODALIDADE DA EDUCAÇÃO	PERÍODO/ANO/SÉRIE	TOTAL	LOCALIZAÇÃO	
	TURNO DIURNO		URBANA	RURAL
EDUCAÇÃO INFANTIL	TOTAL GERAL	298	298	-
	CRECHE	64	64	-
	Berçário	-	-	-
	Maternal I	22	22	-
	Maternal II	42	42	-
	PRÉ-ESCOLA	234	234	-
	1º Período	133	133	-
2º Período	101	101	-	

FONTE: CENSO ESCOLAR-SE/DF

**COORDENAÇÃO REGIONAL DE ENSINO
SÃO SEBASTIÃO**
**3.2.13. MATRÍCULA INICIAL DA REDE PARTICULAR CONVENIADA À SECRETARIA DE ESTADO DE EDUCAÇÃO,
POR LOCALIZAÇÃO, SEGUNDO ETAPA/MODALIDADE E PERÍODO
2017**

ETAPA/ MODALIDADE DA EDUCAÇÃO	PERÍODO/ANO/SÉRIE	TOTAL	LOCALIZAÇÃO	
	TURNO DIURNO		URBANA	RURAL
EDUCAÇÃO INFANTIL	TOTAL GERAL	126	126	-
	CRECHE	126	126	-
	Berçário	-	-	-
	Maternal I	42	42	-
	Maternal II	84	84	-
	PRÉ-ESCOLA	-	-	-
	1º Período	-	-	-
2º Período	-	-	-	

FONTE: CENSO ESCOLAR-SE/DF

**COORDENAÇÃO REGIONAL DE ENSINO
RECANTO DA EMAS**
**3.2.14. MATRÍCULA INICIAL DA REDE PARTICULAR CONVENIADA À SECRETARIA DE ESTADO DE EDUCAÇÃO,
POR LOCALIZAÇÃO, SEGUNDO ETAPA/MODALIDADE E PERÍODO
2017**

ETAPA/ MODALIDADE DA EDUCAÇÃO	PERÍODO/ANO/SÉRIE	TOTAL	LOCALIZAÇÃO	
	TURNO DIURNO		URBANA	RURAL
EDUCAÇÃO INFANTIL	TOTAL GERAL	857	717	140
	CRECHE	384	384	-
	Berçário	64	64	-
	Maternal I	160	160	-
	Maternal II	160	160	-
	PRÉ-ESCOLA	473	333	140
	1º Período	319	179	140
2º Período	154	154	-	

FONTE: CENSO ESCOLAR-SE/DF

REGIÃO ADMINISTRATIVA
BRASÍLIA

3.2.15. MATRÍCULA INICIAL DA REDE PARTICULAR CONVENIADA À SECRETARIA DE ESTADO DE EDUCAÇÃO, POR LOCALIZAÇÃO, SEGUNDO ETAPA/MODALIDADE E PERÍODO
2017

ETAPA/ MODALIDADE DA EDUCAÇÃO	PERÍODO/SÉRIE/ SEGMENTO	TOTAL	LOCALIZAÇÃO	
	TURNO DIURNO		URBANA	RURAL
EDUCAÇÃO INFANTIL	TOTAL GERAL	1.755	1.755	-
	CRECHE	1.551	1.551	-
	Berçário	354	354	-
	Maternal I	560	560	-
	Maternal II	637	637	-
	PRÉ-ESCOLA	204	204	-
	1º Período	98	98	-
	2º Período	106	106	-

FONTE: CENSO ESCOLAR-SE/DF

REGIÃO ADMINISTRATIVA
GAMA

3.2.16. MATRÍCULA INICIAL DA REDE PARTICULAR CONVENIADA À SECRETARIA DE ESTADO DE EDUCAÇÃO, POR LOCALIZAÇÃO, SEGUNDO ETAPA/MODALIDADE E PERÍODO
2017

ETAPA/ MODALIDADE DA EDUCAÇÃO	PERÍODO/SÉRIE/ SEGMENTO	TOTAL	LOCALIZAÇÃO	
	TURNO DIURNO		URBANA	RURAL
EDUCAÇÃO INFANTIL	TOTAL GERAL	660	660	-
	CRECHE	660	660	-
	Berçário	-	-	-
	Maternal I	270	270	-
	Maternal II	390	390	-
	PRÉ-ESCOLA	-	-	-
	1º Período	-	-	-
	2º Período	-	-	-

FONTE: CENSO ESCOLAR-SE/DF

REGIÃO ADMINISTRATIVA
TAGUATINGA

3.2.17. MATRÍCULA INICIAL DA REDE PARTICULAR CONVENIADA À SECRETARIA DE ESTADO DE EDUCAÇÃO, POR LOCALIZAÇÃO, SEGUNDO ETAPA/MODALIDADE E PERÍODO
2017

ETAPA/ MODALIDADE DA EDUCAÇÃO	PERÍODO/SÉRIE/ SEGMENTO	TOTAL	LOCALIZAÇÃO	
	TURNO DIURNO		URBANA	RURAL
EDUCAÇÃO INFANTIL	TOTAL GERAL	1.182	1.182	-
	CRECHE	1.058	1.058	-
	Berçário	210	210	-
	Maternal I	381	381	-
	Maternal II	467	467	-
	PRÉ-ESCOLA	124	124	-
	1º Período	94	94	-
	2º Período	30	30	-

FONTE: CENSO ESCOLAR-SE/DF

REGIÃO ADMINISTRATIVA
BRAZLÂNDIA

3.2.18. MATRÍCULA INICIAL DA REDE PARTICULAR CONVENIADA À SECRETARIA DE ESTADO DE EDUCAÇÃO, POR LOCALIZAÇÃO, SEGUNDO ETAPA/MODALIDADE E PERÍODO
2017

ETAPA/ MODALIDADE DA EDUCAÇÃO	PERÍODO/SÉRIE/ SEGMENTO	TOTAL	LOCALIZAÇÃO	
	TURNO DIURNO		URBANA	RURAL
EDUCAÇÃO INFANTIL	TOTAL GERAL	915	915	-
	CRECHE	792	792	-
	Berçário	180	180	-
	Maternal I	289	289	-
	Maternal II	323	323	-
	PRÉ-ESCOLA	123	123	-
	1º Período	48	48	-
	2º Período	75	75	-

FONTE: CENSO ESCOLAR-SE/DF

REGIÃO ADMINISTRATIVA
SOBRADINHO

3.2.19. MATRÍCULA INICIAL DA REDE PARTICULAR CONVENIADA À SECRETARIA DE ESTADO DE EDUCAÇÃO, POR LOCALIZAÇÃO, SEGUNDO ETAPA/MODALIDADE E PERÍODO
2017

ETAPA/ MODALIDADE DA EDUCAÇÃO	PERÍODO/SÉRIE/ SEGMENTO	TOTAL	LOCALIZAÇÃO	
	TURNO DIURNO		URBANA	RURAL
EDUCAÇÃO INFANTIL	TOTAL GERAL	553	553	-
	CRECHE	302	302	-
	Berçário	16	16	-
	Maternal I	144	144	-
	Maternal II	142	142	-
	PRÉ-ESCOLA	251	251	-
	1º Período	153	153	-
	2º Período	98	98	-

FONTE: CENSO ESCOLAR-SE/DF

REGIÃO ADMINISTRATIVA
PLANALTINA

3.2.20. MATRÍCULA INICIAL DA REDE PARTICULAR CONVENIADA À SECRETARIA DE ESTADO DE EDUCAÇÃO, POR LOCALIZAÇÃO, SEGUNDO ETAPA/MODALIDADE E PERÍODO
2017

ETAPA/ MODALIDADE DA EDUCAÇÃO	PERÍODO/SÉRIE/ SEGMENTO	TOTAL	LOCALIZAÇÃO	
	TURNO DIURNO		URBANA	RURAL
EDUCAÇÃO INFANTIL	TOTAL GERAL	676	676	-
	CRECHE	376	376	-
	Berçário	48	48	-
	Maternal I	140	140	-
	Maternal II	188	188	-
	PRÉ-ESCOLA	300	300	-
	1º Período	164	164	-
	2º Período	136	136	-

FONTE: CENSO ESCOLAR-SE/DF

REGIÃO ADMINISTRATIVA
PARANOÁ

3.2.21. MATRÍCULA INICIAL DA REDE PARTICULAR CONVENIADA À SECRETARIA DE ESTADO DE EDUCAÇÃO, POR LOCALIZAÇÃO, SEGUNDO ETAPA/MODALIDADE E PERÍODO
2017

ETAPA/ MODALIDADE DA EDUCAÇÃO	PERÍODO/SÉRIE/ SEGMENTO	TOTAL	LOCALIZAÇÃO	
	TURNO DIURNO		URBANA	RURAL
EDUCAÇÃO INFANTIL	TOTAL GERAL	138	138	-
	CRECHE	-	-	-
	Berçário	-	-	-
	Maternal I	-	-	-
	Maternal II	-	-	-
	PRÉ-ESCOLA	138	138	-
	1º Período	85	85	-
	2º Período	53	53	-

FONTE: CENSO ESCOLAR-SE/DF

REGIÃO ADMINISTRATIVA
NÚCLEO BANDEIRANTE

3.2.22. MATRÍCULA INICIAL DA REDE PARTICULAR CONVENIADA À SECRETARIA DE ESTADO DE EDUCAÇÃO, POR LOCALIZAÇÃO, SEGUNDO ETAPA/MODALIDADE E PERÍODO
2017

ETAPA/ MODALIDADE DA EDUCAÇÃO	PERÍODO/SÉRIE/ SEGMENTO	TOTAL	LOCALIZAÇÃO	
	TURNO DIURNO		URBANA	RURAL
EDUCAÇÃO INFANTIL	TOTAL GERAL	-	-	-
	CRECHE	-	-	-
	Berçário	-	-	-
	Maternal I	-	-	-
	Maternal II	-	-	-
	PRÉ-ESCOLA	-	-	-
	1º Período	-	-	-
	2º Período	-	-	-

FONTE: CENSO ESCOLAR-SE/DF

REGIÃO ADMINISTRATIVA
CEILÂNDIA

3.2.23. MATRÍCULA INICIAL DA REDE PARTICULAR CONVENIADA À SECRETARIA DE ESTADO DE EDUCAÇÃO, POR LOCALIZAÇÃO, SEGUNDO ETAPA/MODALIDADE E PERÍODO
2017

ETAPA/ MODALIDADE DA EDUCAÇÃO	PERÍODO/SÉRIE/ SEGMENTO	TOTAL	LOCALIZAÇÃO	
	TURNO DIURNO		URBANA	RURAL
EDUCAÇÃO INFANTIL	TOTAL GERAL	2.501	2.501	-
	CRECHE	1.350	1.350	-
	Berçário	217	217	-
	Maternal I	466	466	-
	Maternal II	667	667	-
	PRÉ-ESCOLA	1.151	1.151	-
	1º Período	630	630	-
	2º Período	521	521	-

FONTE: CENSO ESCOLAR-SE/DF

REGIÃO ADMINISTRATIVA
GUARÁ

3.2.24. MATRÍCULA INICIAL DA REDE PARTICULAR CONVENIADA À SECRETARIA DE ESTADO DE EDUCAÇÃO, POR LOCALIZAÇÃO, SEGUNDO ETAPA/MODALIDADE E PERÍODO
2017

ETAPA/ MODALIDADE DA EDUCAÇÃO	PERÍODO/SÉRIE/ SEGMENTO	TOTAL	LOCALIZAÇÃO	
	TURNO DIURNO		URBANA	RURAL
EDUCAÇÃO INFANTIL	TOTAL GERAL	321	321	-
	CRECHE	191	191	-
	Berçário	37	37	-
	Maternal I	52	52	-
	Maternal II	102	102	-
	PRÉ-ESCOLA	130	130	-
	1º Período	103	103	-
	2º Período	27	27	-

FONTE: CENSO ESCOLAR-SE/DF

REGIÃO ADMINISTRATIVA
CRUZEIRO

3.2.25. MATRÍCULA INICIAL DA REDE PARTICULAR CONVENIADA À SECRETARIA DE ESTADO DE EDUCAÇÃO, POR LOCALIZAÇÃO, SEGUNDO ETAPA/MODALIDADE E PERÍODO
2017

ETAPA/ MODALIDADE DA EDUCAÇÃO	PERÍODO/SÉRIE/ SEGMENTO	TOTAL	LOCALIZAÇÃO	
	TURNO DIURNO		URBANA	RURAL
EDUCAÇÃO INFANTIL	TOTAL GERAL	123	123	-
	CRECHE	123	123	-
	Berçário	-	-	-
	Maternal I	49	49	-
	Maternal II	74	74	-
	PRÉ-ESCOLA	-	-	-
	1º Período	-	-	-
	2º Período	-	-	-

FONTE: CENSO ESCOLAR-SE/DF

REGIÃO ADMINISTRATIVA
SAMAMBAIA

3.2.26. MATRÍCULA INICIAL DA REDE PARTICULAR CONVENIADA À SECRETARIA DE ESTADO DE EDUCAÇÃO, POR LOCALIZAÇÃO, SEGUNDO ETAPA/MODALIDADE E PERÍODO
2017

ETAPA/ MODALIDADE DA EDUCAÇÃO	PERÍODO/SÉRIE/ SEGMENTO	TOTAL	LOCALIZAÇÃO	
	TURNO DIURNO		URBANA	RURAL
EDUCAÇÃO INFANTIL	TOTAL GERAL	3.089	3.089	-
	CRECHE	1.754	1.754	-
	Berçário	207	207	-
	Maternal I	729	729	-
	Maternal II	818	818	-
	PRÉ-ESCOLA	1.335	1.335	-
	1º Período	804	804	-
	2º Período	531	531	-

FONTE: CENSO ESCOLAR-SE/DF

REGIÃO ADMINISTRATIVA
SANTA MARIA

3.2.27. MATRÍCULA INICIAL DA REDE PARTICULAR CONVENIADA À SECRETARIA DE ESTADO DE EDUCAÇÃO, POR LOCALIZAÇÃO, SEGUNDO ETAPA/MODALIDADE E PERÍODO
2017

ETAPA/ MODALIDADE DA EDUCAÇÃO	PERÍODO/SÉRIE/ SEGMENTO	TOTAL	LOCALIZAÇÃO	
	TURNO DIURNO		URBANA	RURAL
EDUCAÇÃO INFANTIL	TOTAL GERAL	1.222	1.222	-
	CRECHE	787	787	-
	Berçário	82	82	-
	Maternal I	239	239	-
	Maternal II	466	466	-
	PRÉ-ESCOLA	435	435	-
	1º Período	308	308	-
	2º Período	127	127	-

FONTE: CENSO ESCOLAR-SE/DF

REGIÃO ADMINISTRATIVA
SÃO SEBASTIÃO

3.2.28. MATRÍCULA INICIAL DA REDE PARTICULAR CONVENIADA À SECRETARIA DE ESTADO DE EDUCAÇÃO, POR LOCALIZAÇÃO, SEGUNDO ETAPA/MODALIDADE E PERÍODO
2017

ETAPA/ MODALIDADE DA EDUCAÇÃO	PERÍODO/SÉRIE/ SEGMENTO	TOTAL	LOCALIZAÇÃO	
	TURNO DIURNO		URBANA	RURAL
EDUCAÇÃO INFANTIL	TOTAL GERAL	126	126	-
	CRECHE	126	126	-
	Berçário	-	-	-
	Maternal I	42	42	-
	Maternal II	84	84	-
	PRÉ-ESCOLA	-	-	-
	1º Período	-	-	-
	2º Período	-	-	-

FONTE: CENSO ESCOLAR-SE/DF

REGIÃO ADMINISTRATIVA
RECANTO DAS EMAS

3.2.29. MATRÍCULA INICIAL DA REDE PARTICULAR CONVENIADA À SECRETARIA DE ESTADO DE EDUCAÇÃO, POR LOCALIZAÇÃO, SEGUNDO ETAPA/MODALIDADE E PERÍODO
2017

ETAPA/ MODALIDADE DA EDUCAÇÃO	PERÍODO/SÉRIE/ SEGMENTO	TOTAL	LOCALIZAÇÃO	
	TURNO DIURNO		URBANA	RURAL
EDUCAÇÃO INFANTIL	TOTAL GERAL	857	717	140
	CRECHE	384	384	-
	Berçário	64	64	-
	Maternal I	160	160	-
	Maternal II	160	160	-
	PRÉ-ESCOLA	473	333	140
	1º Período	319	179	140
	2º Período	154	154	-

FONTE: CENSO ESCOLAR-SE/DF

REGIÃO ADMINISTRATIVA
LAGO SUL

3.2.30. MATRÍCULA INICIAL DA REDE PARTICULAR CONVENIADA À SECRETARIA DE ESTADO DE EDUCAÇÃO, POR LOCALIZAÇÃO, SEGUNDO ETAPA/MODALIDADE E PERÍODO
2017

ETAPA/ MODALIDADE DA EDUCAÇÃO	PERÍODO/SÉRIE/ SEGMENTO	TOTAL	LOCALIZAÇÃO	
	TURNO DIURNO		URBANA	RURAL
EDUCAÇÃO INFANTIL	TOTAL GERAL	324	324	-
	CRECHE	151	151	-
	Berçário	21	21	-
	Maternal I	44	44	-
	Maternal II	86	86	-
	PRÉ-ESCOLA	173	173	-
	1º Período	98	98	-
	2º Período	75	75	-

FONTE: CENSO ESCOLAR-SE/DF

REGIÃO ADMINISTRATIVA
RIACHO FUNDO

3.2.31. MATRÍCULA INICIAL DA REDE PARTICULAR CONVENIADA À SECRETARIA DE ESTADO DE EDUCAÇÃO, POR LOCALIZAÇÃO, SEGUNDO ETAPA/MODALIDADE E PERÍODO
2017

ETAPA/ MODALIDADE DA EDUCAÇÃO	PERÍODO/SÉRIE/ SEGMENTO	TOTAL	LOCALIZAÇÃO	
	TURNO DIURNO		URBANA	RURAL
EDUCAÇÃO INFANTIL	TOTAL GERAL	443	443	-
	CRECHE	313	313	-
	Berçário	21	21	-
	Maternal I	90	90	-
	Maternal II	202	202	-
	PRÉ-ESCOLA	130	130	-
	1º Período	130	130	-
	2º Período	-	-	-

FONTE: CENSO ESCOLAR-SE/DF

REGIÃO ADMINISTRATIVA
LAGO NORTE

3.2.32. MATRÍCULA INICIAL DA REDE PARTICULAR CONVENIADA À SECRETARIA DE ESTADO DE EDUCAÇÃO, POR LOCALIZAÇÃO, SEGUNDO ETAPA/MODALIDADE E PERÍODO
2017

ETAPA/ MODALIDADE DA EDUCAÇÃO	PERÍODO/SÉRIE/ SEGMENTO	TOTAL	LOCALIZAÇÃO	
	TURNO DIURNO		URBANA	RURAL
EDUCAÇÃO INFANTIL	TOTAL GERAL	116	116	-
	CRECHE	68	68	-
	Berçário	16	16	-
	Maternal I	23	23	-
	Maternal II	29	29	-
	PRÉ-ESCOLA	48	48	-
	1º Período	24	24	-
	2º Período	24	24	-

FONTE: CENSO ESCOLAR-SE/DF

REGIÃO ADMINISTRATIVA
CANDANGOLÂNDIA

3.2.33. MATRÍCULA INICIAL DA REDE PARTICULAR CONVENIADA À SECRETARIA DE ESTADO DE EDUCAÇÃO, POR LOCALIZAÇÃO, SEGUNDO ETAPA/MODALIDADE E PERÍODO
2017

ETAPA/ MODALIDADE DA EDUCAÇÃO	PERÍODO/SÉRIE/ SEGMENTO	TOTAL	LOCALIZAÇÃO	
	TURNO DIURNO		URBANA	RURAL
EDUCAÇÃO INFANTIL	TOTAL GERAL	178	178	-
	CRECHE	178	178	-
	Berçário	42	42	-
	Maternal I	68	68	-
	Maternal II	68	68	-
	PRÉ-ESCOLA	-	-	-
	1º Período	-	-	-
	2º Período	-	-	-

FONTE: CENSO ESCOLAR-SE/DF

REGIÃO ADMINISTRATIVA
ÁGUAS CLARAS

3.2.34. MATRÍCULA INICIAL DA REDE PARTICULAR CONVENIADA À SECRETARIA DE ESTADO DE EDUCAÇÃO, POR LOCALIZAÇÃO, SEGUNDO ETAPA/MODALIDADE E PERÍODO
2017

ETAPA/ MODALIDADE DA EDUCAÇÃO	PERÍODO/SÉRIE/ SEGMENTO	TOTAL	LOCALIZAÇÃO	
	TURNO DIURNO		URBANA	RURAL
EDUCAÇÃO INFANTIL	TOTAL GERAL	360	360	-
	CRECHE	207	207	-
	Berçário	42	42	-
	Maternal I	77	77	-
	Maternal II	88	88	-
	PRÉ-ESCOLA	153	153	-
	1º Período	78	78	-
	2º Período	75	75	-

FONTE: CENSO ESCOLAR-SE/DF

REGIÃO ADMINISTRATIVA

RIACHO FUNDO II

3.2.35. MATRÍCULA INICIAL DA REDE PARTICULAR CONVENIADA À SECRETARIA DE ESTADO DE EDUCAÇÃO, POR LOCALIZAÇÃO, SEGUNDO ETAPA/MODALIDADE E PERÍODO

2017

ETAPA/ MODALIDADE DA EDUCAÇÃO	PERÍODO/SÉRIE/ SEGMENTO	TOTAL	LOCALIZAÇÃO	
	TURNO DIURNO		URBANA	RURAL
EDUCAÇÃO INFANTIL	TOTAL GERAL	196	196	-
	CRECHE	92	92	-
	Berçário	-	-	-
	Maternal I	-	-	-
	Maternal II	92	92	-
	PRÉ-ESCOLA	104	104	-
	1º Período	104	104	-
2º Período	-	-	-	

FONTE: CENSO ESCOLAR-SE/DF

REGIÃO ADMINISTRATIVA

VARJÃO

3.2.36. MATRÍCULA INICIAL DA REDE PARTICULAR CONVENIADA À SECRETARIA DE ESTADO DE EDUCAÇÃO, POR LOCALIZAÇÃO, SEGUNDO ETAPA/MODALIDADE E PERÍODO

2017

ETAPA/ MODALIDADE DA EDUCAÇÃO	PERÍODO/SÉRIE/ SEGMENTO	TOTAL	LOCALIZAÇÃO	
	TURNO DIURNO		URBANA	RURAL
EDUCAÇÃO INFANTIL	TOTAL GERAL	248	248	-
	CRECHE	248	248	-
	Berçário	40	40	-
	Maternal I	92	92	-
	Maternal II	116	116	-
	PRÉ-ESCOLA	-	-	-
	1º Período	-	-	-
2º Período	-	-	-	

FONTE: CENSO ESCOLAR-SE/DF

REGIÃO ADMINISTRATIVA

PARK WAY

3.2.37. MATRÍCULA INICIAL DA REDE PARTICULAR CONVENIADA À SECRETARIA DE ESTADO DE EDUCAÇÃO, POR LOCALIZAÇÃO, SEGUNDO ETAPA/MODALIDADE E PERÍODO

2017

ETAPA/ MODALIDADE DA EDUCAÇÃO	PERÍODO/SÉRIE/ SEGMENTO	TOTAL	LOCALIZAÇÃO	
	TURNO DIURNO		URBANA	RURAL
EDUCAÇÃO INFANTIL	TOTAL GERAL	240	240	-
	CRECHE	240	240	-
	Berçário	62	62	-
	Maternal I	68	68	-
	Maternal II	110	110	-
	PRÉ-ESCOLA	-	-	-
	1º Período	-	-	-
2º Período	-	-	-	

FONTE: CENSO ESCOLAR-SE/DF

REGIÃO ADMINISTRATIVA

SCIA

3.2.38. MATRÍCULA INICIAL DA REDE PARTICULAR CONVENIADA À SECRETARIA DE ESTADO DE EDUCAÇÃO, POR LOCALIZAÇÃO, SEGUNDO ETAPA/MODALIDADE E PERÍODO

2017

ETAPA/ MODALIDADE DA EDUCAÇÃO	PERÍODO/SÉRIE/ SEGMENTO	TOTAL	LOCALIZAÇÃO	
	TURNO DIURNO		URBANA	RURAL
EDUCAÇÃO INFANTIL	TOTAL GERAL	220	220	-
	CRECHE	92	92	-
	Berçário	-	-	-
	Maternal I	-	-	-
	Maternal II	92	92	-
	PRÉ-ESCOLA	128	128	-
	1º Período	110	110	-
2º Período	18	18	-	

FONTE: CENSO ESCOLAR-SE/DF

**REGIÃO ADMINISTRATIVA
SOBRADINHO II**
**3.2.39. MATRÍCULA INICIAL DA REDE PARTICULAR CONVENIADA À SECRETARIA DE ESTADO DE EDUCAÇÃO, POR
LOCALIZAÇÃO, SEGUNDO ETAPA/MODALIDADE E PERÍODO
2017**

ETAPA/ MODALIDADE DA EDUCAÇÃO	PERÍODO/SÉRIE/ SEGMENTO	TOTAL	LOCALIZAÇÃO	
	TURNO DIURNO		URBANA	RURAL
EDUCAÇÃO INFANTIL	TOTAL GERAL	271	271	-
	CRECHE	156	156	-
	Berçário	33	33	-
	Maternal I	61	61	-
	Maternal II	62	62	-
	PRÉ-ESCOLA	115	115	-
	1º Período	60	60	-
	2º Período	55	55	-

FONTE: CENSO ESCOLAR-SE/DF

Gráfico 6 - Matrícula inicial da Educação Infantil, da Rede Particular Conveniada à Secretaria de Estado de Educação (SE), no Distrito Federal em 2017.

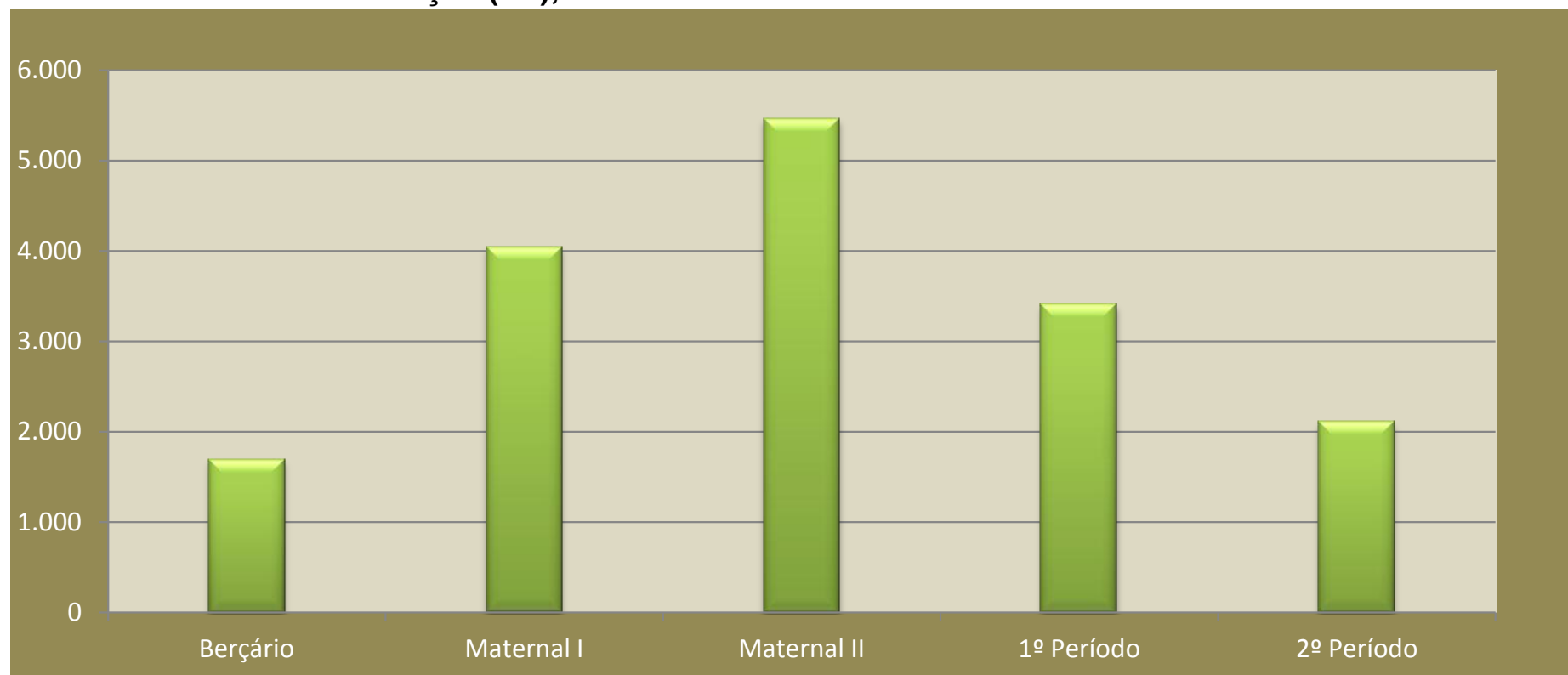

FONTE: CENSO ESCOLAR-SE/DF

REDE PARTICULAR

3.3. MATRÍCULA INICIAL, POR LOCALIZAÇÃO, SEGUNDO ETAPA/MODALIDADE E PERÍODO/ANO/SÉRIE
2017

ETAPA/ MODALIDADE DA EDUCAÇÃO	PERÍODO/SÉRIE/FASE	TOTAL	LOCALIZAÇÃO	
	TURNO		URBANA	RURAL
EDUCAÇÃO O INFANTIL	TOTAL GERAL	37.961	37.872	89
	Creche	16.501	16.476	25
	Pré-escola	21.460	21.396	64
ENSINO FUNDAMENTAL	TOTAL GERAL	100.163	99.619	544
	Diurno	100.163	99.619	544
	TOTAL GERAL	100.163	99.619	544
	1º ano	11.668	11.656	12
	2º ano	11.684	11.660	24
	3º ano	11.247	11.234	13
	4º ano	10.849	10.833	16
	5º ano	10.693	10.679	14
	6º ano	11.288	11.288	-
	7º ano	11.320	11.081	239
	8º ano	10.778	10.647	131
9º ano	10.636	10.541	95	
ENSINO MÉDIO	TOTAL GERAL	27.336	27.129	207
	Diurno	27.336	27.129	207
	Noturno	-	-	-
	1ª série - Total	9.992	9.917	75
	Diurno	9.992	9.917	75
	Noturno	-	-	-
	2ª série - Total	8.942	8.894	48
	Diurno	8.942	8.894	48
	Noturno	-	-	-
	3ª série - Total	8.402	8.318	84
	Diurno	8.402	8.318	84
Noturno	-	-	-	
EDUCAÇÃO DE JOVENS E ADULTOS	TOTAL GERAL	708	708	-
	Diurno	10	10	-
	Noturno	698	698	-
	Sem Turno	-	-	-
	Ensino Fundamental - Total	285	285	-
	Diurno	8	8	-
	Noturno	277	277	-
	Sem Turno	-	-	-
	Ensino Médio - Total	423	423	-
	Diurno	2	2	-
	Noturno	421	421	-
	Sem Turno	-	-	-
	Educação Profissional - Total	-	-	-
	Diurno	-	-	-
Noturno	-	-	-	

FONTE: CENSO ESCOLAR - INEP/MEC

Nota: 1) Os dados da Educação de Jovens e Adultos referem-se à soma do curso presencial com o semipresencial.

REGIÃO ADMINISTRATIVA
BRASÍLIA

3.3.1. MATRÍCULA INICIAL, POR LOCALIZAÇÃO, SEGUNDO ETAPA/MODALIDADE E PERÍODO/ANO/SÉRIE
2017

ETAPA/ MODALIDADE DA EDUCAÇÃO	PERÍODO/SÉRIE/FASE	TOTAL	LOCALIZAÇÃO	
	TURNO		URBANA	RURAL
EDUCAÇÃO O INFANTIL	TOTAL GERAL	9.697	9.697	-
	Creche	4.516	4.516	-
	Pré-escola	5.181	5.181	-
ENSINO FUNDAMENTAL	TOTAL GERAL	24.463	24.463	-
	Diurno	24.463	24.463	-
	TOTAL GERAL	24.463	24.463	-
	1º ano	2.661	2.661	-
	2º ano	2.653	2.653	-
	3º ano	2.692	2.692	-
	4º ano	2.610	2.610	-
	5º ano	2.651	2.651	-
	6º ano	2.805	2.805	-
	7º ano	2.789	2.789	-
ENSINO MÉDIO	TOTAL GERAL	8.478	8.478	-
	Diurno	8.478	8.478	-
	Noturno	-	-	-
	1ª série - Total	2.977	2.977	-
	Diurno	2.977	2.977	-
	Noturno	-	-	-
	2ª série - Total	2.811	2.811	-
	Diurno	2.811	2.811	-
	Noturno	-	-	-
	3ª série - Total	2.690	2.690	-
Diurno	2.690	2.690	-	
Noturno	-	-	-	
EDUCAÇÃO DE JOVENS E ADULTOS	TOTAL GERAL	2	2	-
	Diurno	2	2	-
	Noturno	-	-	-
	Sem turno	-	-	-
	Ensino Fundamental - Total	-	-	-
	Diurno	-	-	-
	Noturno	-	-	-
	Sem Turno	-	-	-
	Ensino Médio - Total	2	2	-
	Diurno	2	2	-
	Noturno	-	-	-
	Sem Turno	-	-	-
	Educação Profissional - Total	-	-	-
Diurno	-	-	-	
Noturno	-	-	-	

FONTE: CENSO ESCOLAR - INEP/MEC

Nota: 1) Os dados da Educação de Jovens e Adultos referem-se à soma do curso presencial com o semipresencial.

REGIÃO ADMINISTRATIVA
GAMA

3.3.2. MATRÍCULA INICIAL, POR LOCALIZAÇÃO, SEGUNDO ETAPA/MODALIDADE E PERÍODO/ANO/SÉRIE
2017

ETAPA/ MODALIDADE DA EDUCAÇÃO	PERÍODO/SÉRIE/FASE	TOTAL	LOCALIZAÇÃO	
	TURNO		URBANA	RURAL
EDUCAÇÃO O INFANTIL	TOTAL GERAL	1.740	1.740	-
	Creche	616	616	-
	Pré-escola	1.124	1.124	-
ENSINO FUNDAMENTAL	TOTAL GERAL	5.538	5.538	-
	Diurno	5.538	5.538	-
	TOTAL GERAL	5.538	5.538	-
	1º ano	647	647	-
	2º ano	667	667	-
	3º ano	636	636	-
	4º ano	609	609	-
	5º ano	597	597	-
	6º ano	671	671	-
	7º ano	579	579	-
8º ano	527	527	-	
9º ano	605	605	-	
ENSINO MÉDIO	TOTAL GERAL	1.608	1.608	-
	Diurno	1.608	1.608	-
	Noturno	-	-	-
	1ª série - Total	568	568	-
	Diurno	568	568	-
	Noturno	-	-	-
	2ª série - Total	521	521	-
	Diurno	521	521	-
	Noturno	-	-	-
	3ª série - Total	519	519	-
Diurno	519	519	-	
Noturno	-	-	-	
EDUCAÇÃO DE JOVENS E ADULTOS	TOTAL GERAL	59	59	-
	Diurno	-	-	-
	Noturno	59	59	-
	Ensino Fundamental - Total	-	-	-
	Diurno	-	-	-
	Noturno	-	-	-
	Ensino Médio - Total	59	59	-
	Diurno	-	-	-
	Noturno	59	59	-
	Educação Profissional - Total	-	-	-
Diurno	-	-	-	
Noturno	-	-	-	

FONTE: CENSO ESCOLAR - INEP/MEC

Nota: 1) Os dados da Educação de Jovens e Adultos referem-se à soma do curso presencial com o semipresencial.

REGIÃO ADMINISTRATIVA
TAGUATINGA

3.3.3. MATRÍCULA INICIAL, POR LOCALIZAÇÃO, SEGUNDO ETAPA/MODALIDADE E PERÍODO/ANO/SÉRIE
2017

ETAPA/ MODALIDADE DA EDUCAÇÃO	PERÍODO/SÉRIE/FASE	TOTAL	LOCALIZAÇÃO	
	TURNO		URBANA	RURAL
EDUCAÇÃO O INFANTIL	TOTAL GERAL	4.291	4.291	-
	Creche	1.647	1.647	-
	Pré-escola	2.644	2.644	-
ENSINO FUNDAMENTAL	TOTAL GERAL	13.723	13.723	-
	Diurno	13.723	13.723	-
	TOTAL GERAL	13.723	13.723	-
	1º ano	1.358	1.358	-
	2º ano	1.461	1.461	-
	3º ano	1.372	1.372	-
	4º ano	1.371	1.371	-
	5º ano	1.416	1.416	-
	6º ano	1.756	1.756	-
	7º ano	1.692	1.692	-
8º ano	1.654	1.654	-	
9º ano	1.643	1.643	-	
ENSINO MÉDIO	TOTAL GERAL	5.150	5.150	-
	Diurno	5.150	5.150	-
	Noturno	-	-	-
	1ª série - Total	1.834	1.834	-
	Diurno	1.834	1.834	-
	Noturno	-	-	-
	2ª série - Total	1.698	1.698	-
	Diurno	1.698	1.698	-
	Noturno	-	-	-
	3ª série - Total	1.618	1.618	-
Diurno	1.618	1.618	-	
Noturno	-	-	-	
EDUCAÇÃO DE JOVENS E ADULTOS	TOTAL GERAL	482	482	-
	Diurno	-	-	-
	Noturno	482	482	-
	Ensino Fundamental - Total	277	277	-
	Diurno	-	-	-
	Noturno	277	277	-
	Ensino Médio - Total	205	205	-
	Diurno	-	-	-
	Noturno	205	205	-
	Educação Profissional - Total	-	-	-
Diurno	-	-	-	
Noturno	-	-	-	

FONTE: CENSO ESCOLAR - INEP/MEC

Nota: 1) Os dados da Educação de Jovens e Adultos referem-se à soma do curso presencial com o semipresencial.

REGIÃO ADMINISTRATIVA
BRAZLÂNDIA

3.3.4. MATRÍCULA INICIAL, POR LOCALIZAÇÃO, SEGUNDO ETAPA/MODALIDADE E PERÍODO/ANO/SÉRIE
2017

ETAPA/ MODALIDADE DA EDUCAÇÃO	PERÍODO/SÉRIE/FASE	TOTAL	LOCALIZAÇÃO	
	TURNO		URBANA	RURAL
EDUCAÇÃO O INFANTIL	TOTAL GERAL	277	263	14
	Creche	104	103	1
	Pré-escola	173	160	13
ENSINO FUNDAMENTAL	TOTAL GERAL	832	753	79
	Diurno	832	753	79
	TOTAL GERAL	832	753	79
	1º ano	98	86	12
	2º ano	91	67	24
	3º ano	94	81	13
	4º ano	95	79	16
	5º ano	86	72	14
	6º ano	102	102	-
	7º ano	97	97	-
8º ano	104	104	-	
9º ano	65	65	-	
ENSINO MÉDIO	TOTAL GERAL	135	135	-
	Diurno	135	135	-
	Noturno	-	-	-
	1ª série - Total	54	54	-
	Diurno	54	54	-
	Noturno	-	-	-
	2ª série - Total	35	35	-
	Diurno	35	35	-
	Noturno	-	-	-
	3ª série - Total	46	46	-
Diurno	46	46	-	
Noturno	-	-	-	
EDUCAÇÃO DE JOVENS E ADULTOS	TOTAL GERAL	-	-	-
	Diurno	-	-	-
	Noturno	-	-	-
	Ensino Fundamental - Total	-	-	-
	Diurno	-	-	-
	Noturno	-	-	-
	Ensino Médio - Total	-	-	-
	Diurno	-	-	-
	Noturno	-	-	-
	Educação Profissional - Total	-	-	-
Diurno	-	-	-	
Noturno	-	-	-	

FONTE: CENSO ESCOLAR - INEP/MEC

REGIÃO ADMINISTRATIVA
SOBRADINHO

3.3.5. MATRÍCULA INICIAL, POR LOCALIZAÇÃO, SEGUNDO ETAPA/MODALIDADE E PERÍODO/ANO/SÉRIE
2017

ETAPA/ MODALIDADE DA EDUCAÇÃO	PERÍODO/SÉRIE/FASE	TOTAL	LOCALIZAÇÃO	
	TURNO		URBANA	RURAL
EDUCAÇÃO O INFANTIL	TOTAL GERAL	1.503	1.503	-
	Creche	609	609	-
	Pré-escola	894	894	-
ENSINO FUNDAMENTAL	TOTAL GERAL	4.450	4.450	-
	Diurno	4.450	4.450	-
	TOTAL GERAL	4.450	4.450	-
	1º ano	473	473	-
	2º ano	578	578	-
	3º ano	485	485	-
	4º ano	455	455	-
	5º ano	508	508	-
	6º ano	499	499	-
	7º ano	511	511	-
8º ano	473	473	-	
9º ano	468	468	-	
ENSINO MÉDIO	TOTAL GERAL	1.194	1.194	-
	Diurno	1.194	1.194	-
	Noturno	-	-	-
	1ª série - Total	451	451	-
	Diurno	451	451	-
	Noturno	-	-	-
	2ª série - Total	403	403	-
	Diurno	403	403	-
	Noturno	-	-	-
	3ª série - Total	340	340	-
Diurno	340	340	-	
Noturno	-	-	-	
EDUCAÇÃO DE JOVENS E ADULTOS	TOTAL GERAL	-	-	-
	Diurno	-	-	-
	Noturno	-	-	-
	Ensino Fundamental - Total	-	-	-
	Diurno	-	-	-
	Noturno	-	-	-
	Ensino Médio - Total	-	-	-
	Diurno	-	-	-
	Noturno	-	-	-
	Educação Profissional - Total	-	-	-
Diurno	-	-	-	
Noturno	-	-	-	

FONTE: CENSO ESCOLAR - INEP/MEC

Nota: 1) Os dados da Educação de Jovens e Adultos referem-se à soma do curso presencial com o semipresencial.

REGIÃO ADMINISTRATIVA
PLANALTINA

3.3.6. MATRÍCULA INICIAL, POR LOCALIZAÇÃO, SEGUNDO ETAPA/MODALIDADE E PERÍODO/ANO/SÉRIE
2017

ETAPA/ MODALIDADE DA EDUCAÇÃO	PERÍODO/SÉRIE/FASE	TOTAL	LOCALIZAÇÃO	
	TURNO		URBANA	RURAL
EDUCAÇÃO O INFANTIL	TOTAL GERAL	757	757	-
	Creche	247	247	-
	Pré-escola	510	510	-
ENSINO FUNDAMENTAL	TOTAL GERAL	2.694	2.694	-
	Diurno	2.694	2.694	-
	TOTAL GERAL	2.694	2.694	-
	1º ano	293	293	-
	2º ano	305	305	-
	3º ano	305	305	-
	4º ano	279	279	-
	5º ano	287	287	-
	6º ano	337	337	-
	7º ano	312	312	-
8º ano	297	297	-	
9º ano	279	279	-	
ENSINO MÉDIO	TOTAL GERAL	579	579	-
	Diurno	579	579	-
	Noturno	-	-	-
	1ª série - Total	214	214	-
	Diurno	214	214	-
	Noturno	-	-	-
	2ª série - Total	198	198	-
	Diurno	198	198	-
	Noturno	-	-	-
	3ª série - Total	167	167	-
Diurno	167	167	-	
Noturno	-	-	-	
EDUCAÇÃO DE JOVENS E ADULTOS	TOTAL GERAL	-	-	-
	Diurno	-	-	-
	Noturno	-	-	-
	Ensino Fundamental - Total	-	-	-
	Diurno	-	-	-
	Noturno	-	-	-
	Ensino Médio - Total	-	-	-
	Diurno	-	-	-
	Noturno	-	-	-
	Educação Profissional - Total	-	-	-
Diurno	-	-	-	
Noturno	-	-	-	

FONTE: CENSO ESCOLAR - INEP/MEC

REGIÃO ADMINISTRATIVA
PARANOÁ

3.3.7. MATRÍCULA INICIAL, POR LOCALIZAÇÃO, SEGUNDO ETAPA/MODALIDADE E PERÍODO/ANO/SÉRIE
2017

ETAPA/ MODALIDADE DA EDUCAÇÃO	PERÍODO/SÉRIE/FASE	TOTAL	LOCALIZAÇÃO	
	TURNO		URBANA	RURAL
EDUCAÇÃO O INFANTIL	TOTAL GERAL	425	425	-
	Creche	157	157	-
	Pré-escola	268	268	-
ENSINO FUNDAMENTAL	TOTAL GERAL	1.050	1.050	-
	Diurno	1.050	1.050	-
	TOTAL GERAL	1.050	1.050	-
	1º ano	147	147	-
	2º ano	156	156	-
	3º ano	154	154	-
	4º ano	135	135	-
	5º ano	125	125	-
	6º ano	94	94	-
	7º ano	92	92	-
8º ano	83	83	-	
9º ano	64	64	-	
ENSINO MÉDIO	TOTAL GERAL	86	86	-
	Diurno	86	86	-
	Noturno	-	-	-
	1ª série - Total	46	46	-
	Diurno	46	46	-
	Noturno	-	-	-
	2ª série - Total	21	21	-
	Diurno	21	21	-
	Noturno	-	-	-
	3ª série - Total	19	19	-
Diurno	19	19	-	
Noturno	-	-	-	
EDUCAÇÃO DE JOVENS E ADULTOS	TOTAL GERAL	-	-	-
	Diurno	-	-	-
	Noturno	-	-	-
	Ensino Fundamental - Total	-	-	-
	Diurno	-	-	-
	Noturno	-	-	-
	Ensino Médio - Total	-	-	-
	Diurno	-	-	-
	Noturno	-	-	-
	Educação Profissional - Total	-	-	-
Diurno	-	-	-	
Noturno	-	-	-	

FONTE: CENSO ESCOLAR - INEP/MEC

REGIÃO ADMINISTRATIVA
NÚCLEO BANDEIRANTE

3.3.8. MATRÍCULA INICIAL, POR LOCALIZAÇÃO, SEGUNDO ETAPA/MODALIDADE E PERÍODO/ANO/SÉRIE
2017

ETAPA/ MODALIDADE DA EDUCAÇÃO	PERÍODO/SÉRIE/FASE	TOTAL	LOCALIZAÇÃO	
	TURNO		URBANA	RURAL
EDUCAÇÃO O INFANTIL	TOTAL GERAL	369	369	-
	Creche	168	168	-
	Pré-escola	201	201	-
ENSINO FUNDAMENTAL	TOTAL GERAL	1.507	1.507	-
	Diurno	1.507	1.507	-
	TOTAL GERAL	1.507	1.507	-
	1º ano	128	128	-
	2º ano	142	142	-
	3º ano	159	159	-
	4º ano	133	133	-
	5º ano	182	182	-
	6º ano	180	180	-
	7º ano	183	183	-
8º ano	192	192	-	
9º ano	208	208	-	
ENSINO MÉDIO	TOTAL GERAL	439	439	-
	Diurno	439	439	-
	Noturno	-	-	-
	1ª série - Total	166	166	-
	Diurno	166	166	-
	Noturno	-	-	-
	2ª série - Total	138	138	-
	Diurno	138	138	-
	Noturno	-	-	-
	3ª série - Total	135	135	-
Diurno	135	135	-	
Noturno	-	-	-	
EDUCAÇÃO DE JOVENS E ADULTOS	TOTAL GERAL	-	-	-
	Diurno	-	-	-
	Noturno	-	-	-
	Ensino Fundamental - Total	-	-	-
	Diurno	-	-	-
	Noturno	-	-	-
	Ensino Médio - Total	-	-	-
	Diurno	-	-	-
	Noturno	-	-	-
	Educação Profissional - Total	-	-	-
Diurno	-	-	-	
Noturno	-	-	-	

FONTE: CENSO ESCOLAR - INEP/MEC

REGIÃO ADMINISTRATIVA
CEILÂNDIA

3.3.9. MATRÍCULA INICIAL, POR LOCALIZAÇÃO, SEGUNDO ETAPA/MODALIDADE E PERÍODO/ANO/SÉRIE
2017

ETAPA/ MODALIDADE DA EDUCAÇÃO	PERÍODO/SÉRIE/FASE	TOTAL	LOCALIZAÇÃO	
	TURNO		URBANA	RURAL
EDUCAÇÃO O INFANTIL	TOTAL GERAL	2.636	2.636	-
	Creche	1.031	1.031	-
	Pré-escola	1.605	1.605	-
ENSINO FUNDAMENTAL	TOTAL GERAL	8.503	8.503	-
	Diurno	8.503	8.503	-
	TOTAL GERAL	8.503	8.503	-
	1º ano	992	992	-
	2º ano	966	966	-
	3º ano	988	988	-
	4º ano	950	950	-
	5º ano	919	919	-
	6º ano	963	963	-
	7º ano	1.016	1.016	-
8º ano	882	882	-	
9º ano	827	827	-	
ENSINO MÉDIO	TOTAL GERAL	1.719	1.719	-
	Diurno	1.719	1.719	-
	Noturno	-	-	-
	1ª série - Total	659	659	-
	Diurno	659	659	-
	Noturno	-	-	-
	2ª série - Total	554	554	-
	Diurno	554	554	-
	Noturno	-	-	-
	3ª série - Total	506	506	-
Diurno	506	506	-	
Noturno	-	-	-	
EDUCAÇÃO DE JOVENS E ADULTOS	TOTAL GERAL	-	-	-
	Diurno	-	-	-
	Noturno	-	-	-
	Ensino Fundamental - Total	-	-	-
	Diurno	-	-	-
	Noturno	-	-	-
	Ensino Médio - Total	-	-	-
	Diurno	-	-	-
	Noturno	-	-	-
	Educação Profissional - Total	-	-	-
Diurno	-	-	-	
Noturno	-	-	-	

FONTE: CENSO ESCOLAR - INEP/MEC

Nota: 1) Os dados da Educação de Jovens e Adultos referem-se à soma do curso presencial com o semipresencial.

REGIÃO ADMINISTRATIVA
GUARÁ

3.3.10. MATRÍCULA INICIAL, POR LOCALIZAÇÃO, SEGUNDO ETAPA/MODALIDADE E PERÍODO/ANO/SÉRIE
2017

ETAPA/ MODALIDADE DA EDUCAÇÃO	PERÍODO/SÉRIE/FASE	TOTAL	LOCALIZAÇÃO	
	TURNO		URBANA	RURAL
EDUCAÇÃO O INFANTIL	TOTAL GERAL	2.454	2.454	-
	Creche	1.193	1.193	-
	Pré-escola	1.261	1.261	-
ENSINO FUNDAMENTAL	TOTAL GERAL	4.704	4.704	-
	Diurno	4.704	4.704	-
	TOTAL GERAL	4.704	4.704	-
	1º ano	636	636	-
	2º ano	542	542	-
	3º ano	556	556	-
	4º ano	506	506	-
	5º ano	481	481	-
	6º ano	429	429	-
	7º ano	512	512	-
8º ano	485	485	-	
9º ano	557	557	-	
ENSINO MÉDIO	TOTAL GERAL	1.208	1.208	-
	Diurno	1.208	1.208	-
	Noturno	-	-	-
	1ª série - Total	412	412	-
	Diurno	412	412	-
	Noturno	-	-	-
	2ª série - Total	397	397	-
	Diurno	397	397	-
	Noturno	-	-	-
	3ª série - Total	399	399	-
Diurno	399	399	-	
Noturno	-	-	-	
EDUCAÇÃO DE JOVENS E ADULTOS	TOTAL GERAL	-	-	-
	Diurno	-	-	-
	Noturno	-	-	-
	Ensino Fundamental - Total	-	-	-
	Diurno	-	-	-
	Noturno	-	-	-
	Ensino Médio - Total	-	-	-
	Diurno	-	-	-
	Noturno	-	-	-
	Educação Profissional - Total	-	-	-
Diurno	-	-	-	
Noturno	-	-	-	

FONTE: CENSO ESCOLAR - INEP/MEC

REGIÃO ADMINISTRATIVA
CRUZEIRO

3.3.11. MATRÍCULA INICIAL, POR LOCALIZAÇÃO, SEGUNDO ETAPA/MODALIDADE E PERÍODO/ANO/SÉRIE
2017

ETAPA/ MODALIDADE DA EDUCAÇÃO	PERÍODO/SÉRIE/FASE	TOTAL	LOCALIZAÇÃO	
	TURNO		URBANA	RURAL
EDUCAÇÃO O INFANTIL	TOTAL GERAL	804	804	-
	Creche	434	434	-
	Pré-escola	370	370	-
ENSINO FUNDAMENTAL	TOTAL GERAL	1.251	1.251	-
	Diurno	1.251	1.251	-
	TOTAL GERAL	1.251	1.251	-
	1º ano	172	172	-
	2º ano	166	166	-
	3º ano	169	169	-
	4º ano	169	169	-
	5º ano	136	136	-
	6º ano	127	127	-
	7º ano	112	112	-
8º ano	96	96	-	
9º ano	104	104	-	
ENSINO MÉDIO	TOTAL GERAL	69	69	-
	Diurno	69	69	-
	Noturno	-	-	-
	1ª série - Total	25	25	-
	Diurno	25	25	-
	Noturno	-	-	-
	2ª série - Total	20	20	-
	Diurno	20	20	-
	Noturno	-	-	-
	3ª série - Total	24	24	-
Diurno	24	24	-	
Noturno	-	-	-	
EDUCAÇÃO DE JOVENS E ADULTOS	TOTAL GERAL	-	-	-
	Diurno	-	-	-
	Noturno	-	-	-
	Ensino Fundamental - Total	-	-	-
	Diurno	-	-	-
	Noturno	-	-	-
	Ensino Médio - Total	-	-	-
	Diurno	-	-	-
	Noturno	-	-	-
	Educação Profissional - Total	-	-	-
Diurno	-	-	-	
Noturno	-	-	-	

FONTE: CENSO ESCOLAR - INEP/MEC

REGIÃO ADMINISTRATIVA
SAMAMBAIA

3.3.12. MATRÍCULA INICIAL, POR LOCALIZAÇÃO, SEGUNDO ETAPA/MODALIDADE E PERÍODO/ANO/SÉRIE
2017

ETAPA/ MODALIDADE DA EDUCAÇÃO	PERÍODO/SÉRIE/FASE	TOTAL	LOCALIZAÇÃO	
	TURNO		URBANA	RURAL
EDUCAÇÃO O INFANTIL	TOTAL GERAL	1.559	1.559	-
	Creche	522	522	-
	Pré-escola	1.037	1.037	-
ENSINO FUNDAMENTAL	TOTAL GERAL	3.983	3.983	-
	Diurno	3.983	3.983	-
	TOTAL GERAL	3.983	3.983	-
	1º ano	551	551	-
	2º ano	506	506	-
	3º ano	464	464	-
	4º ano	433	433	-
	5º ano	425	425	-
	6º ano	440	440	-
	7º ano	432	432	-
8º ano	378	378	-	
9º ano	354	354	-	
ENSINO MÉDIO	TOTAL GERAL	608	608	-
	Diurno	608	608	-
	Noturno	-	-	-
	1ª série - Total	235	235	-
	Diurno	235	235	-
	Noturno	-	-	-
	2ª série - Total	198	198	-
	Diurno	198	198	-
	Noturno	-	-	-
	3ª série - Total	175	175	-
Diurno	175	175	-	
Noturno	-	-	-	
EDUCAÇÃO DE JOVENS E ADULTOS	TOTAL GERAL	123	123	-
	Diurno	8	8	-
	Noturno	115	115	-
	Ensino Fundamental - Total	8	8	-
	Diurno	8	8	-
	Noturno	-	-	-
	Ensino Médio - Total	115	115	-
	Diurno	-	-	-
	Noturno	115	115	-
	Educação Profissional - Total	-	-	-
Diurno	-	-	-	
Noturno	-	-	-	

FONTE: CENSO ESCOLAR - INEP/MEC

Nota: 1) Os dados da Educação de Jovens e Adultos referem-se à soma do curso presencial com o semipresencial.

REGIÃO ADMINISTRATIVA
SANTA MARIA

3.3.13. MATRÍCULA INICIAL, POR LOCALIZAÇÃO, SEGUNDO ETAPA/MODALIDADE E PERÍODO/ANO/SÉRIE
2017

ETAPA/ MODALIDADE DA EDUCAÇÃO	PERÍODO/SÉRIE/FASE	TOTAL	LOCALIZAÇÃO	
	TURNO		URBANA	RURAL
EDUCAÇÃO O INFANTIL	TOTAL GERAL	927	852	75
	Creche	391	367	24
	Pré-escola	536	485	51
ENSINO FUNDAMENTAL	TOTAL GERAL	2.208	1.743	465
	Diurno	2.208	1.743	465
	TOTAL GERAL	2.208	1.743	465
	1º ano	244	244	-
	2º ano	265	265	-
	3º ano	227	227	-
	4º ano	210	210	-
	5º ano	150	150	-
	6º ano	196	196	-
	7º ano	413	174	239
8º ano	280	149	131	
9º ano	223	128	95	
ENSINO MÉDIO	TOTAL GERAL	439	232	207
	Diurno	439	232	207
	Noturno	-	-	-
	1ª série - Total	163	88	75
	Diurno	163	88	75
	Noturno	-	-	-
	2ª série - Total	124	76	48
	Diurno	124	76	48
	Noturno	-	-	-
	3ª série - Total	152	68	84
Diurno	152	68	84	
Noturno	-	-	-	
EDUCAÇÃO DE JOVENS E ADULTOS	TOTAL GERAL	42	42	-
	Diurno	-	-	-
	Noturno	42	42	-
	Ensino Fundamental - Total	-	-	-
	Diurno	-	-	-
	Noturno	-	-	-
	Ensino Médio - Total	42	42	-
	Diurno	-	-	-
	Noturno	42	42	-
	Educação Profissional - Total	-	-	-
Diurno	-	-	-	
Noturno	-	-	-	

FONTE: CENSO ESCOLAR - INEP/MEC

Nota: 1) Os dados da Educação de Jovens e Adultos referem-se à soma do curso presencial com o semipresencial.

REGIÃO ADMINISTRATIVA
SÃO SEBASTIÃO

3.3.14. MATRÍCULA INICIAL, POR LOCALIZAÇÃO, SEGUNDO ETAPA/MODALIDADE E PERÍODO/ANO/SÉRIE
2017

ETAPA/ MODALIDADE DA EDUCAÇÃO	PERÍODO/SÉRIE/FASE	TOTAL	LOCALIZAÇÃO	
	TURNO		URBANA	RURAL
EDUCAÇÃO O INFANTIL	TOTAL GERAL	544	544	-
	Creche	223	223	-
	Pré-escola	321	321	-
ENSINO FUNDAMENTAL	TOTAL GERAL	1.247	1.247	-
	Diurno	1.247	1.247	-
	TOTAL GERAL	1.247	1.247	-
	1º ano	169	169	-
	2º ano	181	181	-
	3º ano	169	169	-
	4º ano	151	151	-
	5º ano	127	127	-
	6º ano	96	96	-
	7º ano	134	134	-
8º ano	110	110	-	
9º ano	110	110	-	
ENSINO MÉDIO	TOTAL GERAL	117	117	-
	Diurno	117	117	-
	Noturno	-	-	-
	1ª série - Total	43	43	-
	Diurno	43	43	-
	Noturno	-	-	-
	2ª série - Total	46	46	-
	Diurno	46	46	-
	Noturno	-	-	-
	3ª série - Total	28	28	-
Diurno	28	28	-	
Noturno	-	-	-	
EDUCAÇÃO DE JOVENS E ADULTOS	TOTAL GERAL	-	-	-
	Diurno	-	-	-
	Noturno	-	-	-
	Ensino Fundamental - Total	-	-	-
	Diurno	-	-	-
	Noturno	-	-	-
	Ensino Médio - Total	-	-	-
	Diurno	-	-	-
	Noturno	-	-	-
	Educação Profissional - Total	-	-	-
Diurno	-	-	-	
Noturno	-	-	-	

FONTE: CENSO ESCOLAR - INEP/MEC

REGIÃO ADMINISTRATIVA
RECANTO DAS EMAS

3.3.15. MATRÍCULA INICIAL, POR LOCALIZAÇÃO, SEGUNDO ETAPA/MODALIDADE E PERÍODO/ANO/SÉRIE
2017

ETAPA/ MODALIDADE DA EDUCAÇÃO	PERÍODO/SÉRIE/FASE	TOTAL	LOCALIZAÇÃO	
	TURNO		URBANA	RURAL
EDUCAÇÃO O INFANTIL	TOTAL GERAL	781	781	-
	Creche	321	321	-
	Pré-escola	460	460	-
ENSINO FUNDAMENTAL	TOTAL GERAL	1.946	1.946	-
	Diurno	1.946	1.946	-
	TOTAL GERAL	1.946	1.946	-
	1º ano	250	250	-
	2º ano	256	256	-
	3º ano	244	244	-
	4º ano	218	218	-
	5º ano	240	240	-
	6º ano	231	231	-
	7º ano	162	162	-
8º ano	182	182	-	
9º ano	163	163	-	
ENSINO MÉDIO	TOTAL GERAL	375	375	-
	Diurno	375	375	-
	Noturno	-	-	-
	1ª série - Total	159	159	-
	Diurno	159	159	-
	Noturno	-	-	-
	2ª série - Total	113	113	-
	Diurno	113	113	-
	Noturno	-	-	-
	3ª série - Total	103	103	-
Diurno	103	103	-	
Noturno	-	-	-	
EDUCAÇÃO DE JOVENS E ADULTOS	TOTAL GERAL	-	-	-
	Diurno	-	-	-
	Noturno	-	-	-
	Ensino Fundamental - Total	-	-	-
	Diurno	-	-	-
	Noturno	-	-	-
	Ensino Médio - Total	-	-	-
	Diurno	-	-	-
	Noturno	-	-	-
	Educação Profissional - Total	-	-	-
Diurno	-	-	-	
Noturno	-	-	-	

FONTE: CENSO ESCOLAR - INEP/MEC

REGIÃO ADMINISTRATIVA
LAGO SUL

3.3.16. MATRÍCULA INICIAL, POR LOCALIZAÇÃO, SEGUNDO ETAPA/MODALIDADE E PERÍODO/ANO/SÉRIE
2017

ETAPA/ MODALIDADE DA EDUCAÇÃO	PERÍODO/SÉRIE/FASE	TOTAL	LOCALIZAÇÃO	
	TURNO		URBANA	RURAL
EDUCAÇÃO O INFANTIL	TOTAL GERAL	2.350	2.350	-
	Creche	1.167	1.167	-
	Pré-escola	1.183	1.183	-
ENSINO FUNDAMENTAL	TOTAL GERAL	3.982	3.982	-
	Diurno	3.982	3.982	-
	TOTAL GERAL	3.982	3.982	-
	1º ano	597	597	-
	2º ano	575	575	-
	3º ano	482	482	-
	4º ano	481	481	-
	5º ano	439	439	-
	6º ano	418	418	-
	7º ano	349	349	-
8º ano	324	324	-	
9º ano	317	317	-	
ENSINO MÉDIO	TOTAL GERAL	611	611	-
	Diurno	611	611	-
	Noturno	-	-	-
	1ª série - Total	237	237	-
	Diurno	237	237	-
	Noturno	-	-	-
	2ª série - Total	209	209	-
	Diurno	209	209	-
	Noturno	-	-	-
	3ª série - Total	165	165	-
Diurno	165	165	-	
Noturno	-	-	-	
EDUCAÇÃO DE JOVENS E ADULTOS	TOTAL GERAL	-	-	-
	Diurno	-	-	-
	Noturno	-	-	-
	Ensino Fundamental - Total	-	-	-
	Diurno	-	-	-
	Noturno	-	-	-
	Ensino Médio - Total	-	-	-
	Diurno	-	-	-
	Noturno	-	-	-
	Educação Profissional - Total	-	-	-
Diurno	-	-	-	
Noturno	-	-	-	

FONTE: CENSO ESCOLAR - INEP/MEC

REGIÃO ADMINISTRATIVA
RIACHO FUNDO

3.3.17. MATRÍCULA INICIAL, POR LOCALIZAÇÃO, SEGUNDO ETAPA/MODALIDADE E PERÍODO/ANO/SÉRIE
2017

ETAPA/ MODALIDADE DA EDUCAÇÃO	PERÍODO/SÉRIE/FASE	TOTAL	LOCALIZAÇÃO	
	TURNO		URBANA	RURAL
EDUCAÇÃO O INFANTIL	TOTAL GERAL	306	306	-
	Creche	106	106	-
	Pré-escola	200	200	-
ENSINO FUNDAMENTAL	TOTAL GERAL	1.136	1.136	-
	Diurno	1.136	1.136	-
	TOTAL GERAL	1.136	1.136	-
	1º ano	117	117	-
	2º ano	150	150	-
	3º ano	163	163	-
	4º ano	119	119	-
	5º ano	130	130	-
	6º ano	141	141	-
	7º ano	118	118	-
8º ano	107	107	-	
9º ano	91	91	-	
ENSINO MÉDIO	TOTAL GERAL	218	218	-
	Diurno	218	218	-
	Noturno	-	-	-
	1ª série - Total	82	82	-
	Diurno	82	82	-
	Noturno	-	-	-
	2ª série - Total	64	64	-
	Diurno	64	64	-
	Noturno	-	-	-
	3ª série - Total	72	72	-
Diurno	72	72	-	
Noturno	-	-	-	
EDUCAÇÃO DE JOVENS E ADULTOS	TOTAL GERAL	-	-	-
	Diurno	-	-	-
	Noturno	-	-	-
	Ensino Fundamental - Total	-	-	-
	Diurno	-	-	-
	Noturno	-	-	-
	Ensino Médio - Total	-	-	-
	Diurno	-	-	-
	Noturno	-	-	-
	Educação Profissional - Total	-	-	-
Diurno	-	-	-	
Noturno	-	-	-	

FONTE: CENSO ESCOLAR - INEP/MEC

Nota: 1) Os dados da Educação de Jovens e Adultos referem-se à soma do curso presencial com o semipresencial.

REGIÃO ADMINISTRATIVA
LAGO NORTE

3.3.18. MATRÍCULA INICIAL, POR LOCALIZAÇÃO, SEGUNDO ETAPA/MODALIDADE E PERÍODO/ANO/SÉRIE
2017

ETAPA/ MODALIDADE DA EDUCAÇÃO	PERÍODO/SÉRIE/FASE	TOTAL	LOCALIZAÇÃO	
	TURNO		URBANA	RURAL
EDUCAÇÃO O INFANTIL	TOTAL GERAL	519	519	-
	Creche	283	283	-
	Pré-escola	236	236	-
ENSINO FUNDAMENTAL	TOTAL GERAL	945	945	-
	Diurno	945	945	-
	TOTAL GERAL	945	945	-
	1º ano	123	123	-
	2º ano	99	99	-
	3º ano	111	111	-
	4º ano	104	104	-
	5º ano	112	112	-
	6º ano	123	123	-
	7º ano	94	94	-
8º ano	99	99	-	
9º ano	80	80	-	
ENSINO MÉDIO	TOTAL GERAL	134	134	-
	Diurno	134	134	-
	Noturno	-	-	-
	1ª série - Total	66	66	-
	Diurno	66	66	-
	Noturno	-	-	-
	2ª série - Total	31	31	-
	Diurno	31	31	-
	Noturno	-	-	-
	3ª série - Total	37	37	-
Diurno	37	37	-	
Noturno	-	-	-	
EDUCAÇÃO DE JOVENS E ADULTOS	TOTAL GERAL	-	-	-
	Diurno	-	-	-
	Noturno	-	-	-
	Ensino Fundamental - Total	-	-	-
	Diurno	-	-	-
	Noturno	-	-	-
	Ensino Médio - Total	-	-	-
	Diurno	-	-	-
	Noturno	-	-	-
	Educação Profissional - Total	-	-	-
Diurno	-	-	-	
Noturno	-	-	-	

FONTE: CENSO ESCOLAR - INEP/MEC

REGIÃO ADMINISTRATIVA
CANDANGOLÂNDIA

3.3.19. MATRÍCULA INICIAL, POR LOCALIZAÇÃO, SEGUNDO ETAPA/MODALIDADE E PERÍODO/ANO/SÉRIE
2017

ETAPA/ MODALIDADE DA EDUCAÇÃO	PERÍODO/SÉRIE/FASE	TOTAL	LOCALIZAÇÃO	
	TURNO		URBANA	RURAL
EDUCAÇÃO O INFANTIL	TOTAL GERAL	77	77	-
	Creche	30	30	-
	Pré-escola	47	47	-
ENSINO FUNDAMENTAL	TOTAL GERAL	52	52	-
	Diurno	52	52	-
	TOTAL GERAL	52	52	-
	1º ano	7	7	-
	2º ano	11	11	-
	3º ano	13	13	-
	4º ano	14	14	-
	5º ano	7	7	-
	6º ano	-	-	-
	7º ano	-	-	-
8º ano	-	-	-	
9º ano	-	-	-	
ENSINO MÉDIO	TOTAL GERAL	-	-	-
	Diurno	-	-	-
	Noturno	-	-	-
	1ª série - Total	-	-	-
	Diurno	-	-	-
	Noturno	-	-	-
	2ª série - Total	-	-	-
	Diurno	-	-	-
	Noturno	-	-	-
	3ª série - Total	-	-	-
	Diurno	-	-	-
	Noturno	-	-	-
EDUCAÇÃO DE JOVENS E ADULTOS	TOTAL GERAL	-	-	-
	Diurno	-	-	-
	Noturno	-	-	-
	Ensino Fundamental - Total	-	-	-
	Diurno	-	-	-
	Noturno	-	-	-
	Ensino Médio - Total	-	-	-
	Diurno	-	-	-
	Noturno	-	-	-
	Educação Profissional - Total	-	-	-
	Diurno	-	-	-
	Noturno	-	-	-

FONTE: CENSO ESCOLAR - INEP/MEC

REGIÃO ADMINISTRATIVA
ÁGUAS CLARAS

3.3.20. MATRÍCULA INICIAL, POR LOCALIZAÇÃO, SEGUNDO ETAPA/MODALIDADE E PERÍODO/ANO/SÉRIE
2017

ETAPA/ MODALIDADE DA EDUCAÇÃO	PERÍODO/SÉRIE/FASE	TOTAL	LOCALIZAÇÃO	
	TURNO		URBANA	RURAL
EDUCAÇÃO O INFANTIL	TOTAL GERAL	2.655	2.655	-
	Creche	909	909	-
	Pré-escola	1.746	1.746	-
ENSINO FUNDAMENTAL	TOTAL GERAL	10.081	10.081	-
	Diurno	10.081	10.081	-
	TOTAL GERAL	10.081	10.081	-
	1º ano	1.197	1.197	-
	2º ano	1.116	1.116	-
	3º ano	1.091	1.091	-
	4º ano	1.137	1.137	-
	5º ano	1.060	1.060	-
	6º ano	1.071	1.071	-
	7º ano	1.120	1.120	-
8º ano	1.179	1.179	-	
9º ano	1.110	1.110	-	
ENSINO MÉDIO	TOTAL GERAL	2.915	2.915	-
	Diurno	2.915	2.915	-
	Noturno	-	-	-
	1ª série - Total	1.083	1.083	-
	Diurno	1.083	1.083	-
	Noturno	-	-	-
	2ª série - Total	960	960	-
	Diurno	960	960	-
	Noturno	-	-	-
	3ª série - Total	872	872	-
Diurno	872	872	-	
Noturno	-	-	-	
EDUCAÇÃO DE JOVENS E ADULTOS	TOTAL GERAL	-	-	-
	Diurno	-	-	-
	Noturno	-	-	-
	Ensino Fundamental - Total	-	-	-
	Diurno	-	-	-
	Noturno	-	-	-
	Ensino Médio - Total	-	-	-
	Diurno	-	-	-
	Noturno	-	-	-
	Educação Profissional - Total	-	-	-
Diurno	-	-	-	
Noturno	-	-	-	

FONTE: CENSO ESCOLAR - INEP/MEC

REGIÃO ADMINISTRATIVA
RIACHO FUNDO II

3.3.21. MATRÍCULA INICIAL, POR LOCALIZAÇÃO, SEGUNDO ETAPA/MODALIDADE E PERÍODO/ANO/SÉRIE
2017

ETAPA/ MODALIDADE DA EDUCAÇÃO	PERÍODO/SÉRIE/FASE	TOTAL	LOCALIZAÇÃO	
	TURNO		URBANA	RURAL
EDUCAÇÃO O INFANTIL	TOTAL GERAL	182	182	-
	Creche	54	54	-
	Pré-escola	128	128	-
ENSINO FUNDAMENTAL	TOTAL GERAL	531	531	-
	Diurno	531	531	-
	TOTAL GERAL	531	531	-
	1º ano	73	73	-
	2º ano	79	79	-
	3º ano	64	64	-
	4º ano	64	64	-
	5º ano	56	56	-
	6º ano	55	55	-
	7º ano	36	36	-
8º ano	54	54	-	
9º ano	50	50	-	
ENSINO MÉDIO	TOTAL GERAL	46	46	-
	Diurno	46	46	-
	Noturno	-	-	-
	1ª série - Total	11	11	-
	Diurno	11	11	-
	Noturno	-	-	-
	2ª série - Total	21	21	-
	Diurno	21	21	-
	Noturno	-	-	-
	3ª série - Total	14	14	-
Diurno	14	14	-	
Noturno	-	-	-	
EDUCAÇÃO DE JOVENS E ADULTOS	TOTAL GERAL	-	-	-
	Diurno	-	-	-
	Noturno	-	-	-
	Ensino Fundamental - Total	-	-	-
	Diurno	-	-	-
	Noturno	-	-	-
	Ensino Médio - Total	-	-	-
	Diurno	-	-	-
	Noturno	-	-	-
	Educação Profissional - Total	-	-	-
Diurno	-	-	-	
Noturno	-	-	-	

FONTE: CENSO ESCOLAR - INEP/MEC

REGIÃO ADMINISTRATIVA
SUDOESTE/OCTOGONAL

3.3.22. MATRÍCULA INICIAL, POR LOCALIZAÇÃO, SEGUNDO ETAPA/MODALIDADE E PERÍODO/ANO/SÉRIE
2017

ETAPA/ MODALIDADE DA EDUCAÇÃO	PERÍODO/SÉRIE/FASE	TOTAL	LOCALIZAÇÃO	
	TURNO		URBANA	RURAL
EDUCAÇÃO O INFANTIL	TOTAL GERAL	818	818	-
	Creche	578	578	-
	Pré-escola	240	240	-
ENSINO FUNDAMENTAL	TOTAL GERAL	1.754	1.754	-
	Diurno	1.754	1.754	-
	TOTAL GERAL	1.754	1.754	-
	1º ano	264	264	-
	2º ano	226	226	-
	3º ano	197	197	-
	4º ano	216	216	-
	5º ano	191	191	-
	6º ano	193	193	-
	7º ano	180	180	-
8º ano	143	143	-	
9º ano	144	144	-	
ENSINO MÉDIO	TOTAL GERAL	521	521	-
	Diurno	521	521	-
	Noturno	-	-	-
	1ª série - Total	233	233	-
	Diurno	233	233	-
	Noturno	-	-	-
	2ª série - Total	153	153	-
	Diurno	153	153	-
	Noturno	-	-	-
	3ª série - Total	135	135	-
Diurno	135	135	-	
Noturno	-	-	-	
EDUCAÇÃO DE JOVENS E ADULTOS	TOTAL GERAL	-	-	-
	Diurno	-	-	-
	Noturno	-	-	-
	Ensino Fundamental - Total	-	-	-
	Diurno	-	-	-
	Noturno	-	-	-
	Ensino Médio - Total	-	-	-
	Diurno	-	-	-
	Noturno	-	-	-
	Educação Profissional - Total	-	-	-
Diurno	-	-	-	
Noturno	-	-	-	

FONTE: CENSO ESCOLAR - INEP/MEC

REGIÃO ADMINISTRATIVA
PARK WAY

3.3.23. MATRÍCULA INICIAL, POR LOCALIZAÇÃO, SEGUNDO ETAPA/MODALIDADE E PERÍODO/ANO/SÉRIE
2017

ETAPA/ MODALIDADE DA EDUCAÇÃO	PERÍODO/SÉRIE/FASE	TOTAL	LOCALIZAÇÃO	
	TURNO		URBANA	RURAL
EDUCAÇÃO O INFANTIL	TOTAL GERAL	662	662	-
	Creche	571	571	-
	Pré-escola	91	91	-
ENSINO FUNDAMENTAL	TOTAL GERAL	152	152	-
	Diurno	152	152	-
	TOTAL GERAL	152	152	-
	1º ano	43	43	-
	2º ano	36	36	-
	3º ano	34	34	-
	4º ano	20	20	-
	5º ano	19	19	-
	6º ano	-	-	-
	7º ano	-	-	-
8º ano	-	-	-	
9º ano	-	-	-	
ENSINO MÉDIO	TOTAL GERAL	-	-	-
	Diurno	-	-	-
	Noturno	-	-	-
	1ª série - Total	-	-	-
	Diurno	-	-	-
	Noturno	-	-	-
	2ª série - Total	-	-	-
	Diurno	-	-	-
	Noturno	-	-	-
	3ª série - Total	-	-	-
	Diurno	-	-	-
	Noturno	-	-	-
EDUCAÇÃO DE JOVENS E ADULTOS	TOTAL GERAL	-	-	-
	Diurno	-	-	-
	Noturno	-	-	-
	Ensino Fundamental - Total	-	-	-
	Diurno	-	-	-
	Noturno	-	-	-
	Ensino Médio - Total	-	-	-
	Diurno	-	-	-
	Noturno	-	-	-
	Educação Profissional - Total	-	-	-
	Diurno	-	-	-
	Noturno	-	-	-

FONTE: CENSO ESCOLAR - INEP/MEC

REGIÃO ADMINISTRATIVA
SOBRADINHO II

3.3.24. MATRÍCULA INICIAL, POR LOCALIZAÇÃO, SEGUNDO ETAPA/MODALIDADE E PERÍODO/ANO/SÉRIE
2017

ETAPA/ MODALIDADE DA EDUCAÇÃO	PERÍODO/SÉRIE/FASE	TOTAL	LOCALIZAÇÃO	
	TURNO		URBANA	RURAL
EDUCAÇÃO O INFANTIL	TOTAL GERAL	378	378	-
	Creche	155	155	-
	Pré-escola	223	223	-
ENSINO FUNDAMENTAL	TOTAL GERAL	802	802	-
	Diurno	802	802	-
	TOTAL GERAL	802	802	-
	1º ano	105	105	-
	2º ano	103	103	-
	3º ano	103	103	-
	4º ano	108	108	-
	5º ano	88	88	-
	6º ano	62	62	-
	7º ano	79	79	-
8º ano	84	84	-	
9º ano	70	70	-	
ENSINO MÉDIO	TOTAL GERAL	117	117	-
	Diurno	117	117	-
	Noturno	-	-	-
	1ª série - Total	41	41	-
	Diurno	41	41	-
	Noturno	-	-	-
	2ª série - Total	31	31	-
	Diurno	31	31	-
	Noturno	-	-	-
	3ª série - Total	45	45	-
Diurno	45	45	-	
Noturno	-	-	-	
EDUCAÇÃO DE JOVENS E ADULTOS	TOTAL GERAL	-	-	-
	Diurno	-	-	-
	Noturno	-	-	-
	Ensino Fundamental - Total	-	-	-
	Diurno	-	-	-
	Noturno	-	-	-
	Ensino Médio - Total	-	-	-
	Diurno	-	-	-
	Noturno	-	-	-
	Educação Profissional - Total	-	-	-
Diurno	-	-	-	
Noturno	-	-	-	

FONTE: CENSO ESCOLAR - INEP/MEC

REGIÃO ADMINISTRATIVA
JARDIM BOTÂNICO

3.3.25. MATRÍCULA INICIAL, POR LOCALIZAÇÃO, SEGUNDO ETAPA/MODALIDADE E PERÍODO/ANO/SÉRIE
2017

ETAPA/ MODALIDADE DA EDUCAÇÃO	PERÍODO/SÉRIE/FASE	TOTAL	LOCALIZAÇÃO	
	TURNO		URBANA	RURAL
EDUCAÇÃO O INFANTIL	TOTAL GERAL	104	104	-
	Creche	67	67	-
	Pré-escola	37	37	-
ENSINO FUNDAMENTAL	TOTAL GERAL	-	-	-
	Diurno	-	-	-
	TOTAL GERAL	-	-	-
	1º ano	-	-	-
	2º ano	-	-	-
	3º ano	-	-	-
	4º ano	-	-	-
	5º ano	-	-	-
	6º ano	-	-	-
	7º ano	-	-	-
8º ano	-	-	-	
9º ano	-	-	-	
ENSINO MÉDIO	TOTAL GERAL	-	-	-
	Diurno	-	-	-
	Noturno	-	-	-
	1ª série - Total	-	-	-
	Diurno	-	-	-
	Noturno	-	-	-
	2ª série - Total	-	-	-
	Diurno	-	-	-
	Noturno	-	-	-
	3ª série - Total	-	-	-
	Diurno	-	-	-
	Noturno	-	-	-
	EDUCAÇÃO DE JOVENS E ADULTOS	TOTAL GERAL	-	-
Diurno		-	-	-
Noturno		-	-	-
Ensino Fundamental - Total		-	-	-
Diurno		-	-	-
Noturno		-	-	-
Ensino Médio - Total		-	-	-
Diurno		-	-	-
Noturno		-	-	-
Educação Profissional - Total		-	-	-
Diurno		-	-	-
Noturno		-	-	-

FONTE: CENSO ESCOLAR - INEP/MEC

REGIÃO ADMINISTRATIVA
VICENTE PIRES

3.3.26. MATRÍCULA INICIAL, POR LOCALIZAÇÃO, SEGUNDO ETAPA/MODALIDADE E PERÍODO/ANO/SÉRIE
2017

ETAPA/ MODALIDADE DA EDUCAÇÃO	PERÍODO/SÉRIE/FASE	TOTAL	LOCALIZAÇÃO	
	TURNO		URBANA	RURAL
EDUCAÇÃO O INFANTIL	TOTAL GERAL	1.146	1.146	-
	Creche	402	402	-
	Pré-escola	744	744	-
ENSINO FUNDAMENTAL	TOTAL GERAL	2.629	2.629	-
	Diurno	2.629	2.629	-
	TOTAL GERAL	2.629	2.629	-
	1º ano	323	323	-
	2º ano	354	354	-
	3º ano	275	275	-
	4º ano	262	262	-
	5º ano	261	261	-
	6º ano	299	299	-
	7º ano	308	308	-
8º ano	261	261	-	
9º ano	286	286	-	
ENSINO MÉDIO	TOTAL GERAL	570	570	-
	Diurno	570	570	-
	Noturno	-	-	-
	1ª série - Total	233	233	-
	Diurno	233	233	-
	Noturno	-	-	-
	2ª série - Total	196	196	-
	Diurno	196	196	-
	Noturno	-	-	-
	3ª série - Total	141	141	-
Diurno	141	141	-	
Noturno	-	-	-	
EDUCAÇÃO DE JOVENS E ADULTOS	TOTAL GERAL	-	-	-
	Diurno	-	-	-
	Noturno	-	-	-
	Ensino Fundamental - Total	-	-	-
	Diurno	-	-	-
	Noturno	-	-	-
	Ensino Médio - Total	-	-	-
	Diurno	-	-	-
	Noturno	-	-	-
	Educação Profissional - Total	-	-	-
Diurno	-	-	-	
Noturno	-	-	-	

FONTE: CENSO ESCOLAR - INEP/MEC

Gráfico 7 - Matrícula inicial da Educação Infantil, da Rede Particular, no Distrito Federal em 2017.

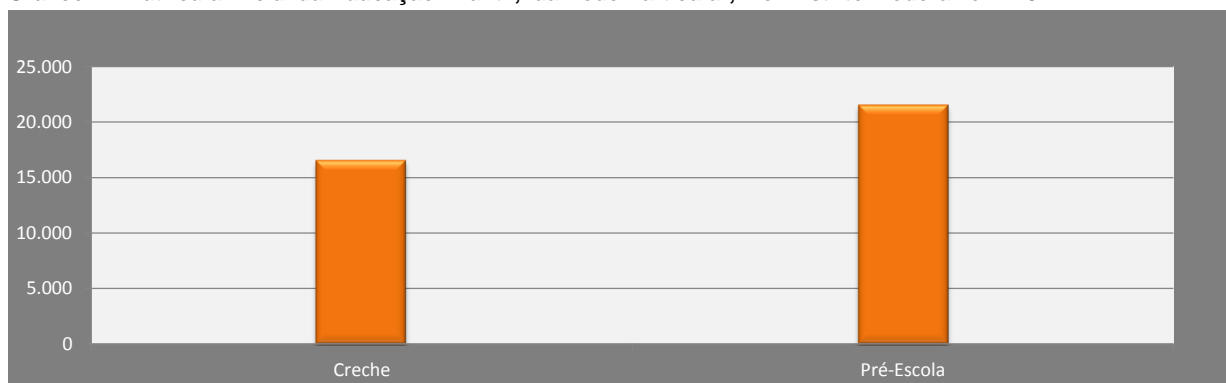

FONTE: CENSO ESCOLAR - INEP/MEC

Gráfico 8 - Matrícula inicial do Ensino Fundamental, da Rede Particular, no Distrito Federal em 2017.

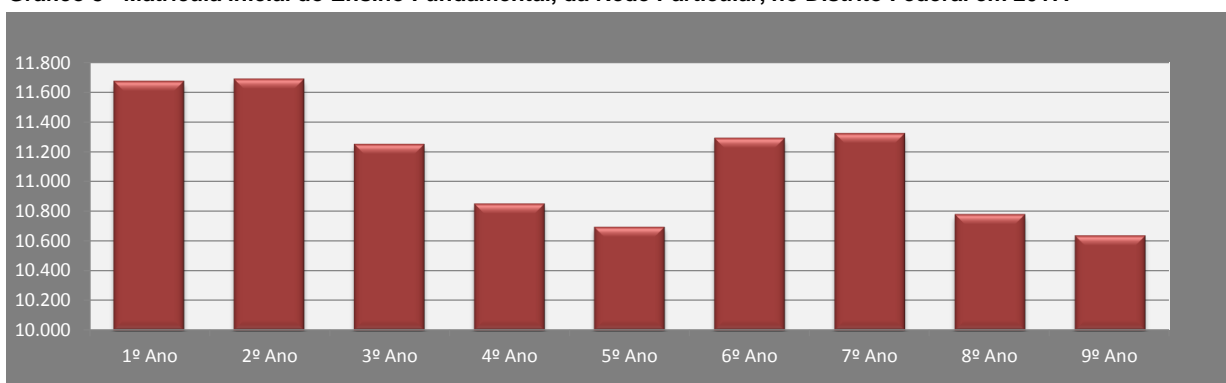

FONTE: CENSO ESCOLAR - INEP/MEC

Gráfico 9 - Matrícula inicial do Ensino Médio, da Rede Particular, no Distrito Federal em 2017.

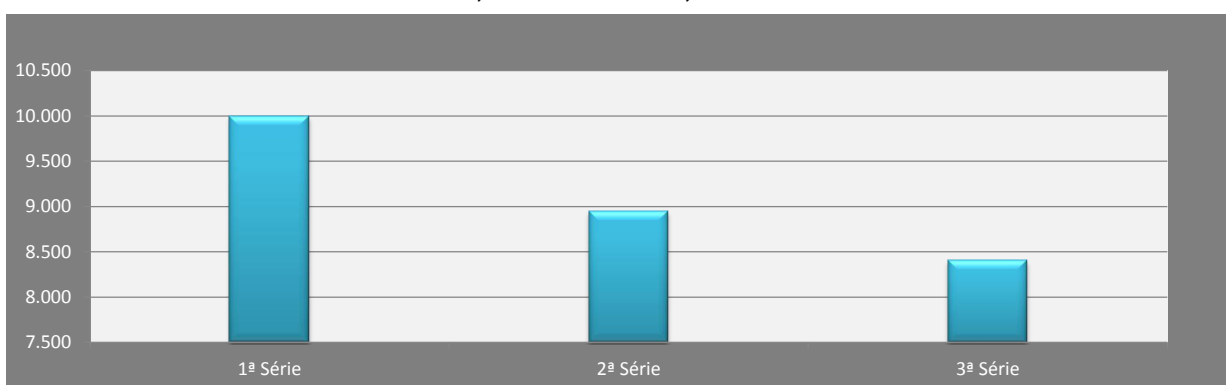

FONTE: CENSO ESCOLAR - INEP/MEC

Gráfico 10 - Matrícula inicial da Educação de Jovens e Adultos, da Rede Particular, no Distrito Federal em 2017.

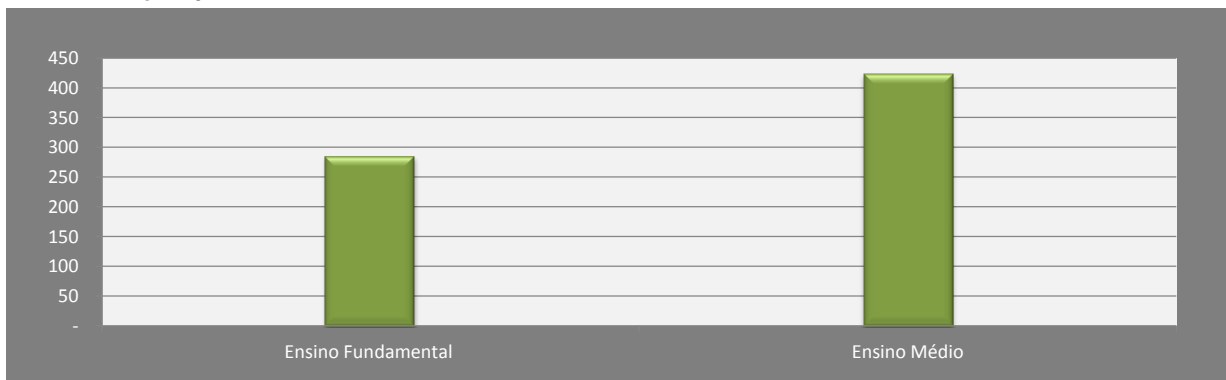

FONTE: CENSO ESCOLAR - INEP/MEC

REDE PÚBLICA FEDERAL

3.4. MATRÍCULA INICIAL, POR LOCALIZAÇÃO, SEGUNDO ETAPA/ANO/SÉRIE
2017

ETAPA	PERÍODO/ANO/SÉRIE	TOTAL	LOCALIZAÇÃO	
			URBANA	RURAL
EDUCAÇÃO O INFANTIL	TOTAL GERAL	-	-	-
	Creche	-	-	-
	Pré-escola	-	-	-
ENSINO FUNDAMENTAL	TOTAL GERAL	460	460	-
	1º ano	-	-	-
	2º ano	-	-	-
	3º ano	-	-	-
	4º ano	-	-	-
	5º ano	-	-	-
	6º ano	20	20	-
	7º ano	80	80	-
	8º ano	149	149	-
9º ano	211	211	-	
ENSINO MÉDIO	TOTAL GERAL	692	692	-
	1ª série	265	265	-
	2ª série	282	282	-
	3ª série	145	145	-
EDUCAÇÃO DE JOVENS E ADULTOS	TOTAL GERAL	4.378	3.849	529
	Diurno	2.806	2.277	529
	Noturno	1.572	1.572	-
	Ensino Fundamental - Total	-	-	-
	Diurno	-	-	-
	Noturno	-	-	-
	Ensino Médio - Total	60	60	-
	Diurno	-	-	-
	Noturno	60	60	-
	Educação Profissional - Total	4.318	3.789	529
Diurno	2.806	2.277	529	
Noturno	1.512	1.512	-	

FONTE: CENSO ESCOLAR - INEP/MEC

Nota: 1) Instituições Educacionais da Rede Pública Federal: Instituto Federal de Brasília: Campus Planaltina, Campus Brasília, Campus Taguatinga, Campus Taguatinga Centro, Campus Samambaia, Campus Gama, Campus Riacho Fundo, Campus São Sebastião, Campus Ceilândia e Colégio Militar de Brasília.

INSTITUIÇÃO EDUCACIONAL NÃO VINCULADA À SECRETARIA DE ESTADO DE EDUCAÇÃO

3.5. MATRÍCULA INICIAL, POR LOCALIZAÇÃO, SEGUNDO ETAPA/ANO/SÉRIE
2017

ETAPA	PERÍODO/ANO/SÉRIE	TOTAL	LOCALIZAÇÃO	
			URBANA	RURAL
EDUCAÇÃO O INFANTIL	TOTAL GERAL	251	251	-
	Creche	-	-	-
	Pré-escola	251	251	-
ENSINO FUNDAMENTAL	TOTAL GERAL	2.066	2.066	-
	1º ano	146	146	-
	2º ano	157	157	-
	3º ano	164	164	-
	4º ano	176	176	-
	5º ano	170	170	-
	6º ano	310	310	-
	7º ano	301	301	-
	8º ano	305	305	-
9º ano	337	337	-	
ENSINO MÉDIO	TOTAL GERAL	893	893	-
	1ª série	369	369	-
	2ª série	306	306	-
	3ª série	218	218	-

FONTE: CENSO ESCOLAR - INEP/MEC

Nota: 1) Instituições Educacionais não Vinculada à Secretaria de Estado de Educação: Colégio Militar Dom Pedro II e Colégio Militar Tiradentes (RA Brasília).

**MATRÍCULA INICIAL NA
EDUCAÇÃO INFANTIL, POR
PERÍODO E DEPENDÊNCIA
ADMINISTRATIVA, SEGUNDO
IDADE SIMPLES**

2017

4

REDE PÚBLICA ESTADUAL

4.1. MATRÍCULA INICIAL NA EDUCAÇÃO INFANTIL, POR PERÍODO, SEGUNDO IDADE SIMPLES
2017

IDADE	CRECHE			PRÉ-ESCOLA		TOTAL GERAL
	BERÇÁRIO	MATERNAL I	MATERNAL II	1º PERÍODO	2º PERÍODO	
menos de 3 anos	45	10	-	-	-	55
3 anos	-	78	121	-	-	199
4 anos	-	-	383	4.901	1	5.285
5 anos	-	-	-	12.865	6.313	19.178
6 anos	-	-	-	-	16.635	16.635
7 anos	-	-	-	-	-	-
8 anos	-	-	-	-	-	-
9 anos	-	-	-	-	-	-
acima de 9 anos	-	-	-	-	-	-
TOTAL	45	88	504	17.766	22.949	41.352

FONTE: CENSO ESCOLAR-SE/DF

Notas: 1) A idade foi obtida a partir do ano de nascimento informado no Censo Escolar, isto é, foi considerada a idade que o aluno completou no referido ano.

2) 01 estudante de 04 anos proveniente da Escola Particular concluiu o 1º período em 2016.

**COORDENAÇÃO REGIONAL DE ENSINO
PLANO PILOTO
4.1.1. MATRÍCULA INICIAL NA EDUCAÇÃO INFANTIL DA REDE PÚBLICA ESTADUAL, POR PERÍODO,
SEGUNDO IDADE SIMPLES
2017**

IDADE	CRECHE			PRÉ-ESCOLA		TOTAL GERAL
	BERÇÁRIO	MATERNAL I	MATERNAL II	1º PERÍODO	2º PERÍODO	
menos de 3 anos	31	-	-	-	-	31
3 anos	-	19	1	-	-	20
4 anos	-	-	17	507	-	524
5 anos	-	-	-	1.358	539	1.897
6 anos	-	-	-	-	1.418	1.418
7 anos	-	-	-	-	-	-
8 anos	-	-	-	-	-	-
9 anos	-	-	-	-	-	-
acima de 9 anos	-	-	-	-	-	-
TOTAL	31	19	18	1.865	1.957	3.890

FONTE: CENSO ESCOLAR-SE/DF

Nota: 1) A idade foi obtida a partir do ano de nascimento informado no Censo Escolar, isto é, foi considerada a idade que o aluno completou no referido ano.

**COORDENAÇÃO REGIONAL DE ENSINO
GAMA
4.1.2. MATRÍCULA INICIAL NA EDUCAÇÃO INFANTIL DA REDE PÚBLICA ESTADUAL, POR PERÍODO,
SEGUNDO IDADE SIMPLES
2017**

IDADE	CRECHE			PRÉ-ESCOLA		TOTAL GERAL
	BERÇÁRIO	MATERNAL I	MATERNAL II	1º PERÍODO	2º PERÍODO	
menos de 3 anos	-	3	-	-	-	3
3 anos	-	14	29	-	-	43
4 anos	-	-	82	312	-	394
5 anos	-	-	-	860	326	1.186
6 anos	-	-	-	-	1.014	1.014
7 anos	-	-	-	-	-	-
8 anos	-	-	-	-	-	-
9 anos	-	-	-	-	-	-
acima de 9 anos	-	-	-	-	-	-
TOTAL	-	17	111	1.172	1.340	2.640

FONTE: CENSO ESCOLAR-SE/DF

Nota: 1) A idade foi obtida a partir do ano de nascimento informado no Censo Escolar, isto é, foi considerada a idade que o aluno completou no referido ano.

COORDENAÇÃO REGIONAL DE ENSINO
TAGUATINGA

4.1.3. MATRÍCULA INICIAL NA EDUCAÇÃO INFANTIL DA REDE PÚBLICA ESTADUAL, POR PERÍODO,
SEGUNDO IDADE SIMPLES
2017

IDADE	CRECHE			PRÉ-ESCOLA		TOTAL GERAL
	BERÇÁRIO	MATERNAL I	MATERNAL II	1º PERÍODO	2º PERÍODO	
menos de 3 anos	14	-	-	-	-	14
3 anos	-	13	4	-	-	17
4 anos	-	-	12	484	-	496
5 anos	-	-	-	1.211	644	1.855
6 anos	-	-	-	-	1.343	1.343
7 anos	-	-	-	-	-	-
8 anos	-	-	-	-	-	-
9 anos	-	-	-	-	-	-
acima de 9 anos	-	-	-	-	-	-
TOTAL	14	13	16	1.695	1.987	3.725

FONTE: CENSO ESCOLAR-SE/DF

Nota: 1) A idade foi obtida a partir do ano de nascimento informado no Censo Escolar, isto é, foi considerada a idade que o aluno completou no referido ano.

COORDENAÇÃO REGIONAL DE ENSINO
BRAZLÂNDIA

4.1.4. MATRÍCULA INICIAL NA EDUCAÇÃO INFANTIL DA REDE PÚBLICA ESTADUAL, POR PERÍODO,
SEGUNDO IDADE SIMPLES
2017

IDADE	CRECHE			PRÉ-ESCOLA		TOTAL GERAL
	BERÇÁRIO	MATERNAL I	MATERNAL II	1º PERÍODO	2º PERÍODO	
menos de 3 anos	-	7	-	-	-	7
3 anos	-	32	22	-	-	54
4 anos	-	-	78	182	1	261
5 anos	-	-	-	542	219	761
6 anos	-	-	-	-	583	583
7 anos	-	-	-	-	-	-
8 anos	-	-	-	-	-	-
9 anos	-	-	-	-	-	-
acima de 9 anos	-	-	-	-	-	-
TOTAL	-	39	100	724	803	1.666

FONTE: CENSO ESCOLAR-SE/DF

Nota: 1) A idade foi obtida a partir do ano de nascimento informado no Censo Escolar, isto é, foi considerada a idade que o aluno completou no referido ano.

COORDENAÇÃO REGIONAL DE ENSINO
SOBRADINHO

4.1.5. MATRÍCULA INICIAL NA EDUCAÇÃO INFANTIL DA REDE PÚBLICA ESTADUAL, POR PERÍODO,
SEGUNDO IDADE SIMPLES
2017

IDADE	CRECHE			PRÉ-ESCOLA		TOTAL GERAL
	BERÇÁRIO	MATERNAL I	MATERNAL II	1º PERÍODO	2º PERÍODO	
menos de 3 anos	-	-	-	-	-	-
3 anos	-	-	-	-	-	-
4 anos	-	-	-	327	-	327
5 anos	-	-	-	906	343	1.249
6 anos	-	-	-	-	1.008	1.008
7 anos	-	-	-	-	-	-
8 anos	-	-	-	-	-	-
9 anos	-	-	-	-	-	-
acima de 9 anos	-	-	-	-	-	-
TOTAL	-	-	-	1.233	1.351	2.584

FONTE: CENSO ESCOLAR-SE/DF

Nota: 1) A idade foi obtida a partir do ano de nascimento informado no Censo Escolar, isto é, foi considerada a idade que o aluno completou no referido ano.

COORDENAÇÃO REGIONAL DE ENSINO
PLANALTINA

4.1.6. MATRÍCULA INICIAL NA EDUCAÇÃO INFANTIL DA REDE PÚBLICA ESTADUAL, POR PERÍODO,
SEGUNDO IDADE SIMPLES
2017

IDADE	CRECHE			PRÉ-ESCOLA		TOTAL GERAL
	BERÇÁRIO	MATERNAL I	MATERNAL II	1º PERÍODO	2º PERÍODO	
menos de 3 anos	-	-	-	-	-	-
3 anos	-	-	-	-	-	-
4 anos	-	-	-	413	-	413
5 anos	-	-	-	1.231	567	1.798
6 anos	-	-	-	-	1.464	1.464
7 anos	-	-	-	-	-	-
8 anos	-	-	-	-	-	-
9 anos	-	-	-	-	-	-
acima de 9 anos	-	-	-	-	-	-
TOTAL	-	-	-	1.644	2.031	3.675

FONTE: CENSO ESCOLAR-SE/DF

Nota: 1) A idade foi obtida a partir do ano de nascimento informado no Censo Escolar, isto é, foi considerada a idade que o aluno completou no referido ano.

**COORDENAÇÃO REGIONAL DE ENSINO
NÚCLEO BANDEIRANTE**
**4.1.7. MATRÍCULA INICIAL NA EDUCAÇÃO INFANTIL DA REDE PÚBLICA ESTADUAL, POR PERÍODO,
SEGUNDO IDADE SIMPLES**
2017

IDADE	CRECHE			PRÉ-ESCOLA		TOTAL GERAL
	BERÇÁRIO	MATERNAL I	MATERNAL II	1º PERÍODO	2º PERÍODO	
menos de 3 anos	-	-	-	-	-	-
3 anos	-	-	33	-	-	33
4 anos	-	-	72	289	-	361
5 anos	-	-	-	802	392	1.194
6 anos	-	-	-	-	1.115	1.115
7 anos	-	-	-	-	-	-
8 anos	-	-	-	-	-	-
9 anos	-	-	-	-	-	-
acima de 9 anos	-	-	-	-	-	-
TOTAL	-	-	105	1.091	1.507	2.703

FONTE: CENSO ESCOLAR-SE/DF

Nota: 1) A idade foi obtida a partir do ano de nascimento informado no Censo Escolar, isto é, foi considerada a idade que o aluno completou no referido ano.

**COORDENAÇÃO REGIONAL DE ENSINO
CEILÂNDIA**
**4.1.8. MATRÍCULA INICIAL NA EDUCAÇÃO INFANTIL DA REDE PÚBLICA ESTADUAL, POR PERÍODO,
SEGUNDO IDADE SIMPLES**
2017

IDADE	CRECHE			PRÉ-ESCOLA		TOTAL GERAL
	BERÇÁRIO	MATERNAL I	MATERNAL II	1º PERÍODO	2º PERÍODO	
menos de 3 anos	-	-	-	-	-	-
3 anos	-	-	-	-	-	-
4 anos	-	-	-	917	-	917
5 anos	-	-	-	2.191	1.120	3.311
6 anos	-	-	-	-	2.961	2.961
7 anos	-	-	-	-	-	-
8 anos	-	-	-	-	-	-
9 anos	-	-	-	-	-	-
acima de 9 anos	-	-	-	-	-	-
TOTAL	-	-	-	3.108	4.081	7.189

FONTE: CENSO ESCOLAR-SE/DF

Nota: 1) A idade foi obtida a partir do ano de nascimento informado no Censo Escolar, isto é, foi considerada a idade que o aluno completou no referido ano.

COORDENAÇÃO REGIONAL DE ENSINO
GUARÁ

4.1.9. MATRÍCULA INICIAL NA EDUCAÇÃO INFANTIL DA REDE PÚBLICA ESTADUAL, POR PERÍODO,
SEGUNDO IDADE SIMPLES
2017

IDADE	CRECHE			PRÉ-ESCOLA		TOTAL GERAL
	BERÇÁRIO	MATERNAL I	MATERNAL II	1º PERÍODO	2º PERÍODO	
menos de 3 anos	-	-	-	-	-	-
3 anos	-	-	-	-	-	-
4 anos	-	-	-	314	-	314
5 anos	-	-	-	450	376	826
6 anos	-	-	-	-	655	655
7 anos	-	-	-	-	-	-
8 anos	-	-	-	-	-	-
9 anos	-	-	-	-	-	-
acima de 9 anos	-	-	-	-	-	-
TOTAL	-	-	-	764	1.031	1.795

FONTE: CENSO ESCOLAR-SE/DF

Nota: 1) A idade foi obtida a partir do ano de nascimento informado no Censo Escolar, isto é, foi considerada a idade que o aluno completou no referido ano.

COORDENAÇÃO REGIONAL DE ENSINO
SAMAMBAIA

4.1.10. MATRÍCULA INICIAL NA EDUCAÇÃO INFANTIL DA REDE PÚBLICA ESTADUAL, POR PERÍODO,
SEGUNDO IDADE SIMPLES
2017

IDADE	CRECHE			PRÉ-ESCOLA		TOTAL GERAL
	BERÇÁRIO	MATERNAL I	MATERNAL II	1º PERÍODO	2º PERÍODO	
menos de 3 anos	-	-	-	-	-	-
3 anos	-	-	-	-	-	-
4 anos	-	-	-	335	-	335
5 anos	-	-	-	1.022	515	1.537
6 anos	-	-	-	-	1.450	1.450
7 anos	-	-	-	-	-	-
8 anos	-	-	-	-	-	-
9 anos	-	-	-	-	-	-
acima de 9 anos	-	-	-	-	-	-
TOTAL	-	-	-	1.357	1.965	3.322

FONTE: CENSO ESCOLAR-SE/DF

Nota: 1) A idade foi obtida a partir do ano de nascimento informado no Censo Escolar, isto é, foi considerada a idade que o aluno completou no referido ano.

COORDENAÇÃO REGIONAL DE ENSINO
SANTA MARIA

4.1.11. MATRÍCULA INICIAL NA EDUCAÇÃO INFANTIL DA REDE PÚBLICA ESTADUAL, POR PERÍODO,
SEGUNDO IDADE SIMPLES
2017

IDADE	CRECHE			PRÉ-ESCOLA		TOTAL GERAL
	BERÇÁRIO	MATERNAL I	MATERNAL II	1º PERÍODO	2º PERÍODO	
menos de 3 anos	-	-	-	-	-	-
3 anos	-	-	30	-	-	30
4 anos	-	-	88	282	-	370
5 anos	-	-	-	784	353	1.137
6 anos	-	-	-	-	1.015	1.015
7 anos	-	-	-	-	-	-
8 anos	-	-	-	-	-	-
9 anos	-	-	-	-	-	-
acima de 9 anos	-	-	-	-	-	-
TOTAL	-	-	118	1.066	1.368	2.552

FONTE: CENSO ESCOLAR-SE/DF

Nota: 1) A idade foi obtida a partir do ano de nascimento informado no Censo Escolar, isto é, foi considerada a idade que o aluno completou no referido ano.

COORDENAÇÃO REGIONAL DE ENSINO
PARANOÁ

4.1.12. MATRÍCULA INICIAL NA EDUCAÇÃO INFANTIL DA REDE PÚBLICA ESTADUAL, POR PERÍODO,
SEGUNDO IDADE SIMPLES
2017

IDADE	CRECHE			PRÉ-ESCOLA		TOTAL GERAL
	BERÇÁRIO	MATERNAL I	MATERNAL II	1º PERÍODO	2º PERÍODO	
menos de 3 anos	-	-	-	-	-	-
3 anos	-	-	2	-	-	2
4 anos	-	-	34	122	-	156
5 anos	-	-	-	317	266	583
6 anos	-	-	-	-	790	790
7 anos	-	-	-	-	-	-
8 anos	-	-	-	-	-	-
9 anos	-	-	-	-	-	-
acima de 9 anos	-	-	-	-	-	-
TOTAL	-	-	36	439	1.056	1.531

FONTE: CENSO ESCOLAR-SE/DF

Nota: 1) A idade foi obtida a partir do ano de nascimento informado no Censo Escolar, isto é, foi considerada a idade que o aluno completou no referido ano.

COORDENAÇÃO REGIONAL DE ENSINO
SÃO SEBASTIÃO

4.1.13. MATRÍCULA INICIAL NA EDUCAÇÃO INFANTIL DA REDE PÚBLICA ESTADUAL, POR PERÍODO,
SEGUNDO IDADE SIMPLES
2017

IDADE	CRECHE			PRÉ-ESCOLA		TOTAL GERAL
	BERÇÁRIO	MATERNAL I	MATERNAL II	1º PERÍODO	2º PERÍODO	
menos de 3 anos	-	-	-	-	-	-
3 anos	-	-	-	-	-	-
4 anos	-	-	-	255	-	255
5 anos	-	-	-	866	376	1.242
6 anos	-	-	-	-	1.004	1.004
7 anos	-	-	-	-	-	-
8 anos	-	-	-	-	-	-
9 anos	-	-	-	-	-	-
acima de 9 anos	-	-	-	-	-	-
TOTAL	-	-	-	1.121	1.380	2.501

FONTE: CENSO ESCOLAR-SE/DF

Nota: 1) A idade foi obtida a partir do ano de nascimento informado no Censo Escolar, isto é, foi considerada a idade que o aluno completou no referido ano.

COORDENAÇÃO REGIONAL DE ENSINO
RECANTO DAS EMAS

4.1.14. MATRÍCULA INICIAL NA EDUCAÇÃO INFANTIL DA REDE PÚBLICA ESTADUAL, POR PERÍODO,
SEGUNDO IDADE SIMPLES
2017

IDADE	CRECHE			PRÉ-ESCOLA		TOTAL GERAL
	BERÇÁRIO	MATERNAL I	MATERNAL II	1º PERÍODO	2º PERÍODO	
menos de 3 anos	-	-	-	-	-	-
3 anos	-	-	-	-	-	-
4 anos	-	-	-	162	-	162
5 anos	-	-	-	325	277	602
6 anos	-	-	-	-	815	815
7 anos	-	-	-	-	-	-
8 anos	-	-	-	-	-	-
9 anos	-	-	-	-	-	-
acima de 9 anos	-	-	-	-	-	-
TOTAL	-	-	-	487	1.092	1.579

FONTE: CENSO ESCOLAR-SE/DF

Nota: 1) A idade foi obtida a partir do ano de nascimento informado no Censo Escolar, isto é, foi considerada a idade que o aluno completou no referido ano.

DISTRITO FEDERAL

4.2. MATRÍCULA INICIAL NA EDUCAÇÃO INFANTIL, POR PERÍODO, SEGUNDO DEPENDÊNCIA ADMINISTRATIVA E IDADE SIMPLES
2017

REDE DE ENSINO	IDADE	CRECHE			PRÉ-ESCOLA		TOTAL GERAL
		BERÇÁRIO	MATERNAL I	MATERNAL II	1º PERÍODO	2º PERÍODO	
PÚBLICA ESTADUAL	menos de 3 anos	45	10	-	-	-	55
	3 anos	-	78	121	-	-	199
	4 anos	-	-	383	4.901	1	5.285
	5 anos	-	-	-	12.865	6.313	19.178
	6 anos	-	-	-	-	16.635	16.635
	7 anos	-	-	-	-	-	-
	8 anos	-	-	-	-	-	-
	9 anos	-	-	-	-	-	-
	acima de 9 anos	-	-	-	-	-	-
	TOTAL		45	88	504	17.766	22.949
PARTICULAR CONVENIADA	menos de 3 anos	1.692	717	-	-	-	2.409
	3 anos	-	3.327	1.121	-	-	4.448
	4 anos	-	-	4.342	779	-	5.121
	5 anos	-	-	-	2.631	477	3.108
	6 anos	-	-	-	-	1.628	1.628
	7 anos	-	-	-	-	-	-
	8 anos	-	-	-	-	-	-
	9 anos	-	-	-	-	-	-
	acima de 9 anos	-	-	-	-	-	-
	TOTAL	1.692	4.044	5.463	3.410	2.105	16.714
PARTICULAR	menos de 3 anos	-	3.463	-	-	-	3.463
	3 anos	-	6.440	-	207	-	6.647
	4 anos	-	6.158	-	3.676	-	9.834
	5 anos	-	317	-	10.461	-	10.778
	6 anos	-	111	-	7.015	-	7.126
	7 anos	-	1	-	83	-	84
	8 anos	-	1	-	4	-	5
	9 anos	-	-	-	1	-	1
	acima de 9 anos	-	10	-	13	-	23
	TOTAL		16.501		21.460		37.961
INSTITUIÇÃO EDUCACIONAL NÃO VINCULADA A SE	menos de 3 anos	-	-	-	-	-	-
	3 anos	-	-	-	-	-	-
	4 anos	-	-	-	36	-	36
	5 anos	-	-	-	114	-	114
	6 anos	-	-	-	101	-	101
	7 anos	-	-	-	-	-	-
	8 anos	-	-	-	-	-	-
	9 anos	-	-	-	-	-	-
	acima de 9 anos	-	-	-	-	-	-
	TOTAL				251		251

FONTE: CENSO ESCOLAR-SE/DF e INEP/MEC

Notas: 1) A idade foi obtida a partir do ano de nascimento informado no Censo Escolar, isto é, foi considerada a idade que o aluno completou no referido ano.
2) Os dados da Rede Particular e da Instituição Educacional não vinculada à Secretaria de Estado de Educação referem-se ao total de matrículas na creche e na pré-escola.

REGIÃO ADMINISTRATIVA
BRASÍLIA

4.2.1. MATRÍCULA INICIAL NA EDUCAÇÃO INFANTIL, POR PERÍODO, SEGUNDO DEPENDÊNCIA ADMINISTRATIVA
E IDADE SIMPLES
2017

REDE DE ENSINO	IDADE	CRECHE			PRÉ-ESCOLA		TOTAL GERAL
		BERÇÁRIO	MATERNAL I	MATERNAL II	1º PERÍODO	2º PERÍODO	
PÚBLICA ESTADUAL	menos de 3 anos	31	-	-	-	-	31
	3 anos	-	19	1	-	-	20
	4 anos	-	-	17	394	-	411
	5 anos	-	-	-	1.056	415	1.471
	6 anos	-	-	-	-	1.016	1.016
	7 anos	-	-	-	-	-	-
	8 anos	-	-	-	-	-	-
	9 anos	-	-	-	-	-	-
	acima de 9 anos	-	-	-	-	-	-
TOTAL		31	19	18	1.450	1.431	2.949
PARTICULAR CONVENIADA	menos de 3 anos	354	75	-	-	-	429
	3 anos	-	485	68	-	-	553
	4 anos	-	-	569	24	-	593
	5 anos	-	-	-	74	26	100
	6 anos	-	-	-	-	80	80
	7 anos	-	-	-	-	-	-
	8 anos	-	-	-	-	-	-
	9 anos	-	-	-	-	-	-
	acima de 9 anos	-	-	-	-	-	-
TOTAL	354	560	637	98	106	1.755	
PARTICULAR	menos de 3 anos	-	1.423	-	-	-	1.423
	3 anos	-	1.825	-	155	-	1.980
	4 anos	-	1.246	-	1.027	-	2.273
	5 anos	-	15	-	2.416	-	2.431
	6 anos	-	1	-	1.544	-	1.545
	7 anos	-	1	-	33	-	34
	8 anos	-	-	-	3	-	3
	9 anos	-	-	-	-	-	-
	acima de 9 anos	-	5	-	3	-	8
TOTAL		4.516		5.181		9.697	
INSTITUIÇÃO EDUCACIONAL NÃO VINCULADA À SE	menos de 3 anos	-	-	-	-	-	-
	3 anos	-	-	-	-	-	-
	4 anos	-	-	-	36	-	36
	5 anos	-	-	-	114	-	114
	6 anos	-	-	-	101	-	101
	7 anos	-	-	-	-	-	-
	8 anos	-	-	-	-	-	-
	9 anos	-	-	-	-	-	-
	acima de 9 anos	-	-	-	-	-	-
TOTAL		-		251		251	

FONTE: CENSO ESCOLAR-SE/DF e INEP/MEC

Notas: 1) A idade foi obtida a partir do ano de nascimento informado no Censo Escolar, isto é, foi considerada a idade que o aluno completou no referido ano.

2) Os dados da Rede Particular e da Instituição Educacional não vinculada à Secretaria de Estado de Educação referem-se ao total de matrículas na creche e na pré-escola.

REGIÃO ADMINISTRATIVA

GAMA

4.2.2. MATRÍCULA INICIAL NA EDUCAÇÃO INFANTIL, POR PERÍODO, SEGUNDO DEPENDÊNCIA ADMINISTRATIVA E IDADE SIMPLES

2017

REDE DE ENSINO	IDADE	CRECHE			PRÉ-ESCOLA		TOTAL GERAL
		BERÇÁRIO	MATERNAL I	MATERNAL II	1º PERÍODO	2º PERÍODO	
PÚBLICA ESTADUAL	menos de 3 anos	-	3	-	-	-	3
	3 anos	-	14	29	-	-	43
	4 anos	-	-	82	312	-	394
	5 anos	-	-	-	860	323	1.183
	6 anos	-	-	-	-	1.006	1.006
	7 anos	-	-	-	-	-	-
	8 anos	-	-	-	-	-	-
	9 anos	-	-	-	-	-	-
	acima de 9 anos	-	-	-	-	-	-
TOTAL		-	17	111	1.172	1.329	2.629
PARTICULAR CONVENIADA	menos de 3 anos	-	62	-	-	-	62
	3 anos	-	208	94	-	-	302
	4 anos	-	-	296	-	-	296
	5 anos	-	-	-	-	-	-
	6 anos	-	-	-	-	-	-
	7 anos	-	-	-	-	-	-
	8 anos	-	-	-	-	-	-
	9 anos	-	-	-	-	-	-
	acima de 9 anos	-	-	-	-	-	-
TOTAL		-	270	390	-	-	660
PARTICULAR	menos de 3 anos	-	78	-	-	-	78
	3 anos	-	256	-	1	-	257
	4 anos	-	277	-	174	-	451
	5 anos	-	5	-	584	-	589
	6 anos	-	-	-	363	-	363
	7 anos	-	-	-	2	-	2
	8 anos	-	-	-	-	-	-
	9 anos	-	-	-	-	-	-
	acima de 9 anos	-	-	-	-	-	-
TOTAL		616	-	1.124	-	1.740	

FONTE: CENSO ESCOLAR-SE/DF e INEP/MEC

Notas: 1) A idade foi obtida a partir do ano de nascimento informado no Censo Escolar, isto é, foi considerada a idade que o aluno completou no referido ano.
2) Os dados da Rede Particular referem-se ao total de matrículas na creche e na pré-escola.

REGIÃO ADMINISTRATIVA

TAGUATINGA

4.2.3. MATRÍCULA INICIAL NA EDUCAÇÃO INFANTIL, POR PERÍODO, SEGUNDO DEPENDÊNCIA ADMINISTRATIVA E IDADE SIMPLES

2017

REDE DE ENSINO	IDADE	CRECHE			PRÉ-ESCOLA		TOTAL GERAL
		BERÇÁRIO	MATERNAL I	MATERNAL II	1º PERÍODO	2º PERÍODO	
PÚBLICA ESTADUAL	menos de 3 anos	-	-	-	-	-	-
	3 anos	-	-	-	-	-	-
	4 anos	-	-	-	389	-	389
	5 anos	-	-	-	1.036	553	1.589
	6 anos	-	-	-	-	1.092	1.092
	7 anos	-	-	-	-	-	-
	8 anos	-	-	-	-	-	-
	9 anos	-	-	-	-	-	-
	acima de 9 anos	-	-	-	-	-	-
TOTAL		-	-	-	1.425	1.645	3.070
PARTICULAR CONVENIADA	menos de 3 anos	210	63	-	-	-	273
	3 anos	-	318	89	-	-	407
	4 anos	-	-	378	28	-	406
	5 anos	-	-	-	66	10	76
	6 anos	-	-	-	-	20	20
	7 anos	-	-	-	-	-	-
	8 anos	-	-	-	-	-	-
	9 anos	-	-	-	-	-	-
	acima de 9 anos	-	-	-	-	-	-
TOTAL	210	381	467	94	30	1.182	
PARTICULAR	menos de 3 anos	-	250	-	-	-	250
	3 anos	-	664	-	9	-	673
	4 anos	-	730	-	416	-	1.146
	5 anos	-	2	-	1.285	-	1.287
	6 anos	-	-	-	931	-	931
	7 anos	-	-	-	3	-	3
	8 anos	-	-	-	-	-	-
	9 anos	-	-	-	-	-	-
	acima de 9 anos	-	1	-	-	-	1
TOTAL		1.647	-	2.644	-	4.291	

FONTE: CENSO ESCOLAR-SE/DF e INEP/MEC

Notas: 1) A idade foi obtida a partir do ano de nascimento informado no Censo Escolar, isto é, foi considerada a idade que o aluno completou no referido ano.
2) Os dados da Rede Particular referem-se ao total de matrículas na creche e na pré-escola.

REGIÃO ADMINISTRATIVA
BRAZLÂNDIA

4.2.4. MATRÍCULA INICIAL NA EDUCAÇÃO INFANTIL, POR PERÍODO, SEGUNDO DEPENDÊNCIA ADMINISTRATIVA
E IDADE SIMPLES

2017

REDE DE ENSINO	IDADE	CRECHE			PRÉ-ESCOLA		TOTAL GERAL
		BERÇÁRIO	MATERNAL I	MATERNAL II	1º PERÍODO	2º PERÍODO	
PÚBLICA ESTADUAL	menos de 3 anos	-	7	-	-	-	7
	3 anos	-	32	22	-	-	54
	4 anos	-	-	78	182	1	261
	5 anos	-	-	-	542	219	761
	6 anos	-	-	-	-	583	583
	7 anos	-	-	-	-	-	-
	8 anos	-	-	-	-	-	-
	9 anos	-	-	-	-	-	-
	acima de 9 anos	-	-	-	-	-	-
TOTAL		-	39	100	724	803	1.666
PARTICULAR CONVENIADA	menos de 3 anos	180	57	-	-	-	237
	3 anos	-	232	86	-	-	318
	4 anos	-	-	237	2	-	239
	5 anos	-	-	-	46	14	60
	6 anos	-	-	-	-	61	61
	7 anos	-	-	-	-	-	-
	8 anos	-	-	-	-	-	-
	9 anos	-	-	-	-	-	-
	acima de 9 anos	-	-	-	-	-	-
TOTAL	180	289	323	48	75	915	
PARTICULAR	menos de 3 anos	-	9	-	-	-	9
	3 anos	-	47	-	-	-	47
	4 anos	-	48	-	29	-	77
	5 anos	-	-	-	85	-	85
	6 anos	-	-	-	59	-	59
	7 anos	-	-	-	-	-	-
	8 anos	-	-	-	-	-	-
	9 anos	-	-	-	-	-	-
	acima de 9 anos	-	-	-	-	-	-
TOTAL		104		173		277	

FONTE: CENSO ESCOLAR-SE/DF e INEP/MEC

Notas: 1) A idade foi obtida a partir do ano de nascimento informado no Censo Escolar, isto é, foi considerada a idade que o aluno completou no referido ano.
2) Os dados da Rede Particular referem-se ao total de matrículas na creche e na pré-escola.

REGIÃO ADMINISTRATIVA
SOBRADINHO

4.2.5. MATRÍCULA INICIAL NA EDUCAÇÃO INFANTIL, POR PERÍODO, SEGUNDO DEPENDÊNCIA ADMINISTRATIVA
E IDADE SIMPLES

2017

REDE DE ENSINO	IDADE	CRECHE			PRÉ-ESCOLA		TOTAL GERAL
		BERÇÁRIO	MATERNAL I	MATERNAL II	1º PERÍODO	2º PERÍODO	
PÚBLICA ESTADUAL	menos de 3 anos	-	-	-	-	-	-
	3 anos	-	-	-	-	-	-
	4 anos	-	-	-	203	-	203
	5 anos	-	-	-	552	204	756
	6 anos	-	-	-	-	588	588
	7 anos	-	-	-	-	-	-
	8 anos	-	-	-	-	-	-
	9 anos	-	-	-	-	-	-
	acima de 9 anos	-	-	-	-	-	-
TOTAL		-	-	-	755	792	1.547
PARTICULAR CONVENIADA	menos de 3 anos	16	23	-	-	-	39
	3 anos	-	121	23	-	-	144
	4 anos	-	-	119	36	-	155
	5 anos	-	-	-	117	19	136
	6 anos	-	-	-	-	79	79
	7 anos	-	-	-	-	-	-
	8 anos	-	-	-	-	-	-
	9 anos	-	-	-	-	-	-
	acima de 9 anos	-	-	-	-	-	-
TOTAL	16	144	142	153	98	553	
PARTICULAR	menos de 3 anos	-	120	-	-	-	120
	3 anos	-	249	-	-	-	249
	4 anos	-	240	-	174	-	414
	5 anos	-	-	-	462	-	462
	6 anos	-	-	-	257	-	257
	7 anos	-	-	-	-	-	-
	8 anos	-	-	-	-	-	-
	9 anos	-	-	-	-	-	-
	acima de 9 anos	-	-	-	1	-	1
TOTAL		609		894		1.503	

FONTE: CENSO ESCOLAR-SE/DF e INEP/MEC

Notas: 1) A idade foi obtida a partir do ano de nascimento informado no Censo Escolar, isto é, foi considerada a idade que o aluno completou no referido ano.
2) Os dados da Rede Particular referem-se ao total de matrículas na creche e na pré-escola.

REGIÃO ADMINISTRATIVA
PLANALTIMA

4.2.6. MATRÍCULA INICIAL NA EDUCAÇÃO INFANTIL, POR PERÍODO, SEGUNDO DEPENDÊNCIA ADMINISTRATIVA
E IDADE SIMPLES

2017

REDE DE ENSINO	IDADE	CRECHE			PRÉ-ESCOLA		TOTAL GERAL
		BERÇÁRIO	MATERNAL I	MATERNAL II	1º PERÍODO	2º PERÍODO	
PÚBLICA ESTADUAL	menos de 3 anos	-	-	-	-	-	-
	3 anos	-	-	-	-	-	-
	4 anos	-	-	-	416	-	416
	5 anos	-	-	-	1.242	569	1.811
	6 anos	-	-	-	-	1.479	1.479
	7 anos	-	-	-	-	-	-
	8 anos	-	-	-	-	-	-
	9 anos	-	-	-	-	-	-
	acima de 9 anos	-	-	-	-	-	-
TOTAL		-	-	-	1.658	2.048	3.706
PARTICULAR CONVENIADA	menos de 3 anos	48	21	-	-	-	69
	3 anos	-	119	19	-	-	138
	4 anos	-	-	169	24	-	193
	5 anos	-	-	-	140	10	150
	6 anos	-	-	-	-	126	126
	7 anos	-	-	-	-	-	-
	8 anos	-	-	-	-	-	-
	9 anos	-	-	-	-	-	-
	acima de 9 anos	-	-	-	-	-	-
TOTAL	48	140	188	164	136	676	
PARTICULAR	menos de 3 anos	-	19	-	-	-	19
	3 anos	-	101	-	9	-	110
	4 anos	-	126	-	78	-	204
	5 anos	-	-	-	230	-	230
	6 anos	-	1	-	193	-	194
	7 anos	-	-	-	-	-	-
	8 anos	-	-	-	-	-	-
	9 anos	-	-	-	-	-	-
	acima de 9 anos	-	-	-	-	-	-
TOTAL		247		510		757	

FONTE: CENSO ESCOLAR-SE/DF e INEP/MEC

Notas: 1) A idade foi obtida a partir do ano de nascimento informado no Censo Escolar, isto é, foi considerada a idade que o aluno completou no referido ano.
2) Os dados da Rede Particular referem-se ao total de matrículas na creche e na pré-escola.

REGIÃO ADMINISTRATIVA
PARANOÁ

4.2.7. MATRÍCULA INICIAL NA EDUCAÇÃO INFANTIL, POR PERÍODO, SEGUNDO DEPENDÊNCIA ADMINISTRATIVA
E IDADE SIMPLES

2017

REDE DE ENSINO	IDADE	CRECHE			PRÉ-ESCOLA		TOTAL GERAL
		BERÇÁRIO	MATERNAL I	MATERNAL II	1º PERÍODO	2º PERÍODO	
PÚBLICA ESTADUAL	menos de 3 anos	-	-	-	-	-	-
	3 anos	-	-	2	-	-	2
	4 anos	-	-	34	122	-	156
	5 anos	-	-	-	317	258	575
	6 anos	-	-	-	-	772	772
	7 anos	-	-	-	-	-	-
	8 anos	-	-	-	-	-	-
	9 anos	-	-	-	-	-	-
	acima de 9 anos	-	-	-	-	-	-
TOTAL		-	-	36	439	1.030	1.505
PARTICULAR CONVENIADA	menos de 3 anos	-	-	-	-	-	-
	3 anos	-	-	-	-	-	-
	4 anos	-	-	-	10	-	10
	5 anos	-	-	-	75	5	80
	6 anos	-	-	-	-	48	48
	7 anos	-	-	-	-	-	-
	8 anos	-	-	-	-	-	-
	9 anos	-	-	-	-	-	-
	acima de 9 anos	-	-	-	-	-	-
TOTAL		-	-	-	85	53	138
PARTICULAR	menos de 3 anos	-	6	-	-	-	6
	3 anos	-	52	-	-	-	52
	4 anos	-	99	-	37	-	136
	5 anos	-	-	-	128	-	128
	6 anos	-	-	-	103	-	103
	7 anos	-	-	-	-	-	-
	8 anos	-	-	-	-	-	-
	9 anos	-	-	-	-	-	-
	acima de 9 anos	-	-	-	-	-	-
TOTAL		157		268		425	

FONTE: CENSO ESCOLAR-SE/DF e INEP/MEC

Notas: 1) A idade foi obtida a partir do ano de nascimento informado no Censo Escolar, isto é, foi considerada a idade que o aluno completou no referido ano.
2) Os dados da Rede Particular referem-se ao total de matrículas na creche e na pré-escola.

REGIÃO ADMINISTRATIVA
NÚCLEO BANDEIRANTE

4.2.8. MATRÍCULA INICIAL NA EDUCAÇÃO INFANTIL, POR PERÍODO, SEGUNDO DEPENDÊNCIA ADMINISTRATIVA
E IDADE SIMPLES

2017

REDE DE ENSINO	IDADE	CRECHE			PRÉ-ESCOLA		TOTAL GERAL
		BERÇÁRIO	MATERNAL I	MATERNAL II	1º PERÍODO	2º PERÍODO	
PÚBLICA ESTADUAL	menos de 3 anos	-	-	-	-	-	-
	3 anos	-	-	-	-	-	-
	4 anos	-	-	-	58	-	58
	5 anos	-	-	-	189	69	258
	6 anos	-	-	-	-	234	234
	7 anos	-	-	-	-	-	-
	8 anos	-	-	-	-	-	-
	9 anos	-	-	-	-	-	-
	acima de 9 anos	-	-	-	-	-	-
TOTAL		-	-	-	247	303	550
PARTICULAR CONVENIADA	menos de 3 anos	-	-	-	-	-	-
	3 anos	-	-	-	-	-	-
	4 anos	-	-	-	-	-	-
	5 anos	-	-	-	-	-	-
	6 anos	-	-	-	-	-	-
	7 anos	-	-	-	-	-	-
	8 anos	-	-	-	-	-	-
	9 anos	-	-	-	-	-	-
	acima de 9 anos	-	-	-	-	-	-
TOTAL		-	-	-	-	-	-
PARTICULAR	menos de 3 anos	-	54	-	-	-	54
	3 anos	-	62	-	1	-	63
	4 anos	-	52	-	38	-	90
	5 anos	-	-	-	111	-	111
	6 anos	-	-	-	51	-	51
	7 anos	-	-	-	0	-	-
	8 anos	-	-	-	-	-	-
	9 anos	-	-	-	-	-	-
	acima de 9 anos	-	-	-	-	-	-
TOTAL		168		201		369	

FONTE: CENSO ESCOLAR-SE/DF e INEP/MEC

Notas: 1) A idade foi obtida a partir do ano de nascimento informado no Censo Escolar, isto é, foi considerada a idade que o aluno completou no referido ano.
2) Os dados da Rede Particular referem-se ao total de matrículas na creche e na pré-escola.

REGIÃO ADMINISTRATIVA
CEILÂNDIA

4.2.9. MATRÍCULA INICIAL NA EDUCAÇÃO INFANTIL, POR PERÍODO, SEGUNDO DEPENDÊNCIA ADMINISTRATIVA
E IDADE SIMPLES

2017

REDE DE ENSINO	IDADE	CRECHE			PRÉ-ESCOLA		TOTAL GERAL
		BERÇÁRIO	MATERNAL I	MATERNAL II	1º PERÍODO	2º PERÍODO	
PÚBLICA ESTADUAL	menos de 3 anos	-	-	-	-	-	-
	3 anos	-	-	-	-	-	-
	4 anos	-	-	-	917	-	917
	5 anos	-	-	-	2.191	1.120	3.311
	6 anos	-	-	-	-	2.961	2.961
	7 anos	-	-	-	-	-	-
	8 anos	-	-	-	-	-	-
	9 anos	-	-	-	-	-	-
	acima de 9 anos	-	-	-	-	-	-
TOTAL		-	-	-	3.108	4.081	7.189
PARTICULAR CONVENIADA	menos de 3 anos	217	90	-	-	-	307
	3 anos	-	376	114	-	-	490
	4 anos	-	-	553	186	-	739
	5 anos	-	-	-	444	148	592
	6 anos	-	-	-	-	373	373
	7 anos	-	-	-	-	-	-
	8 anos	-	-	-	-	-	-
	9 anos	-	-	-	-	-	-
	acima de 9 anos	-	-	-	-	-	-
TOTAL	217	466	667	630	521	2.501	
PARTICULAR	menos de 3 anos	-	79	-	-	-	79
	3 anos	-	365	-	1	-	366
	4 anos	-	580	-	229	-	809
	5 anos	-	5	-	786	-	791
	6 anos	-	1	-	588	-	589
	7 anos	-	-	-	1	-	1
	8 anos	-	-	-	-	-	-
	9 anos	-	-	-	-	-	-
	acima de 9 anos	-	1	-	-	-	1
TOTAL		1.031		1.605		2.636	

FONTE: CENSO ESCOLAR-SE/DF e INEP/MEC

Notas: 1) A idade foi obtida a partir do ano de nascimento informado no Censo Escolar, isto é, foi considerada a idade que o aluno completou no referido ano.
2) Os dados da Rede Particular referem-se ao total de matrículas na creche e na pré-escola.

REGIÃO ADMINISTRATIVA
GUARÁ

4.2.10. MATRÍCULA INICIAL NA EDUCAÇÃO INFANTIL, POR PERÍODO, SEGUNDO DEPENDÊNCIA ADMINISTRATIVA
E IDADE SIMPLES
2017

REDE DE ENSINO	IDADE	CRECHE			PRÉ-ESCOLA		TOTAL GERAL
		BERÇÁRIO	MATERNAL I	MATERNAL II	1º PERÍODO	2º PERÍODO	
PÚBLICA ESTADUAL	menos de 3 anos	-	-	-	-	-	-
	3 anos	-	-	-	-	-	-
	4 anos	-	-	-	166	-	166
	5 anos	-	-	-	217	123	340
	6 anos	-	-	-	-	353	353
	7 anos	-	-	-	-	-	-
	8 anos	-	-	-	-	-	-
	9 anos	-	-	-	-	-	-
	acima de 9 anos	-	-	-	-	-	-
TOTAL		-	-	-	383	476	859
PARTICULAR CONVENIADA	menos de 3 anos	37	5	-	-	-	42
	3 anos	-	47	45	-	-	92
	4 anos	-	-	57	17	-	74
	5 anos	-	-	-	86	7	93
	6 anos	-	-	-	-	20	20
	7 anos	-	-	-	-	-	-
	8 anos	-	-	-	-	-	-
	9 anos	-	-	-	-	-	-
	acima de 9 anos	-	-	-	-	-	-
TOTAL	37	52	102	103	27	321	
PARTICULAR	menos de 3 anos	-	282	-	-	-	282
	3 anos	-	469	-	1	-	470
	4 anos	-	441	-	215	-	656
	5 anos	-	1	-	662	-	663
	6 anos	-	-	-	381	-	381
	7 anos	-	-	-	2	-	2
	8 anos	-	-	-	-	-	-
	9 anos	-	-	-	-	-	-
	acima de 9 anos	-	-	-	-	-	-
TOTAL		1.193		1.261		2.454	

FONTE: CENSO ESCOLAR-SE/DF e INEP/MEC

Notas: 1) A idade foi obtida a partir do ano de nascimento informado no Censo Escolar, isto é, foi considerada a idade que o aluno completou no referido ano.
2) Os dados da Rede Particular referem-se ao total de matrículas na creche e na pré-escola.

REGIÃO ADMINISTRATIVA
CRUZEIRO

4.2.11. MATRÍCULA INICIAL NA EDUCAÇÃO INFANTIL, POR PERÍODO, SEGUNDO DEPENDÊNCIA ADMINISTRATIVA
E IDADE SIMPLES
2017

REDE DE ENSINO	IDADE	CRECHE			PRÉ-ESCOLA		TOTAL GERAL
		BERÇÁRIO	MATERNAL I	MATERNAL II	1º PERÍODO	2º PERÍODO	
PÚBLICA ESTADUAL	menos de 3 anos	-	-	-	-	-	-
	3 anos	-	-	-	-	-	-
	4 anos	-	-	-	52	-	52
	5 anos	-	-	-	151	38	189
	6 anos	-	-	-	-	138	138
	7 anos	-	-	-	-	-	-
	8 anos	-	-	-	-	-	-
	9 anos	-	-	-	-	-	-
	acima de 9 anos	-	-	-	-	-	-
TOTAL		-	-	-	203	176	379
PARTICULAR CONVENIADA	menos de 3 anos	-	11	-	-	-	11
	3 anos	-	38	12	-	-	50
	4 anos	-	-	62	-	-	62
	5 anos	-	-	-	-	-	-
	6 anos	-	-	-	-	-	-
	7 anos	-	-	-	-	-	-
	8 anos	-	-	-	-	-	-
	9 anos	-	-	-	-	-	-
	acima de 9 anos	-	-	-	-	-	-
TOTAL		-	49	74	-	-	123
PARTICULAR	menos de 3 anos	-	133	-	-	-	133
	3 anos	-	183	-	-	-	183
	4 anos	-	115	-	65	-	180
	5 anos	-	-	-	194	-	194
	6 anos	-	3	-	110	-	113
	7 anos	-	-	-	-	-	-
	8 anos	-	-	-	-	-	-
	9 anos	-	-	-	-	-	-
	acima de 9 anos	-	-	-	1	-	1
TOTAL		434		370		804	

FONTE: CENSO ESCOLAR-SE/DF e INEP/MEC

Notas: 1) A idade foi obtida a partir do ano de nascimento informado no Censo Escolar, isto é, foi considerada a idade que o aluno completou no referido ano.
2) Os dados da Rede Particular referem-se ao total de matrículas na creche e na pré-escola.

REGIÃO ADMINISTRATIVA
SAMAMBAIA

4.2.12. MATRÍCULA INICIAL NA EDUCAÇÃO INFANTIL, POR PERÍODO, SEGUNDO DEPENDÊNCIA ADMINISTRATIVA
E IDADE SIMPLES
2017

REDE DE ENSINO	IDADE	CRECHE			PRÉ-ESCOLA		TOTAL GERAL
		BERÇÁRIO	MATERNAL I	MATERNAL II	1º PERÍODO	2º PERÍODO	
PÚBLICA ESTADUAL	menos de 3 anos	-	-	-	-	-	-
	3 anos	-	-	-	-	-	-
	4 anos	-	-	-	335	-	335
	5 anos	-	-	-	1.022	515	1.537
	6 anos	-	-	-	-	1.450	1.450
	7 anos	-	-	-	-	-	-
	8 anos	-	-	-	-	-	-
	9 anos	-	-	-	-	-	-
	acima de 9 anos	-	-	-	-	-	-
TOTAL		-	-	-	1.357	1.965	3.322
PARTICULAR CONVENIADA	menos de 3 anos	207	126	-	-	-	333
	3 anos	-	603	162	-	-	765
	4 anos	-	-	656	190	-	846
	5 anos	-	-	-	614	118	732
	6 anos	-	-	-	-	413	413
	7 anos	-	-	-	-	-	-
	8 anos	-	-	-	-	-	-
	9 anos	-	-	-	-	-	-
	acima de 9 anos	-	-	-	-	-	-
TOTAL	207	729	818	804	531	3.089	
PARTICULAR	menos de 3 anos	-	54	-	-	-	54
	3 anos	-	215	-	20	-	235
	4 anos	-	247	-	188	-	435
	5 anos	-	6	-	490	-	496
	6 anos	-	-	-	338	-	338
	7 anos	-	-	-	-	-	-
	8 anos	-	-	-	-	-	-
	9 anos	-	-	-	-	-	-
	acima de 9 anos	-	-	-	1	-	1
TOTAL		522		1.037		1.559	

FONTE: CENSO ESCOLAR-SE/DF e INEP/MEC

Notas: 1) A idade foi obtida a partir do ano de nascimento informado no Censo Escolar, isto é, foi considerada a idade que o aluno completou no referido ano.
2) Os dados da Rede Particular referem-se ao total de matrículas na creche e na pré-escola.

REGIÃO ADMINISTRATIVA
SANTA MARIA

4.2.13. MATRÍCULA INICIAL NA EDUCAÇÃO INFANTIL, POR PERÍODO, SEGUNDO DEPENDÊNCIA ADMINISTRATIVA
E IDADE SIMPLES
2017

REDE DE ENSINO	IDADE	CRECHE			PRÉ-ESCOLA		TOTAL GERAL
		BERÇÁRIO	MATERNAL I	MATERNAL II	1º PERÍODO	2º PERÍODO	
PÚBLICA ESTADUAL	menos de 3 anos	-	-	-	-	-	-
	3 anos	-	-	30	-	-	30
	4 anos	-	-	88	282	-	370
	5 anos	-	-	-	784	353	1.137
	6 anos	-	-	-	-	1.015	1.015
	7 anos	-	-	-	-	-	-
	8 anos	-	-	-	-	-	-
	9 anos	-	-	-	-	-	-
	acima de 9 anos	-	-	-	-	-	-
TOTAL		-	-	118	1.066	1.368	2.552
PARTICULAR CONVENIADA	menos de 3 anos	82	39	-	-	-	121
	3 anos	-	200	118	-	-	318
	4 anos	-	-	348	51	-	399
	5 anos	-	-	-	257	18	275
	6 anos	-	-	-	-	109	109
	7 anos	-	-	-	-	-	-
	8 anos	-	-	-	-	-	-
	9 anos	-	-	-	-	-	-
	acima de 9 anos	-	-	-	-	-	-
TOTAL	82	239	466	308	127	1.222	
PARTICULAR	menos de 3 anos	-	71	-	-	-	71
	3 anos	-	161	-	-	-	161
	4 anos	-	157	-	93	-	250
	5 anos	-	1	-	260	-	261
	6 anos	-	1	-	181	-	182
	7 anos	-	-	-	1	-	1
	8 anos	-	-	-	-	-	-
	9 anos	-	-	-	-	-	-
	acima de 9 anos	-	-	-	1	-	1
TOTAL		391		536		927	

FONTE: CENSO ESCOLAR-SE/DF e INEP/MEC

Notas: 1) A idade foi obtida a partir do ano de nascimento informado no Censo Escolar, isto é, foi considerada a idade que o aluno completou no referido ano.
2) Os dados da Rede Particular referem-se ao total de matrículas na creche e na pré-escola.

REGIÃO ADMINISTRATIVA
SÃO SEBASTIÃO

4.2.14. MATRÍCULA INICIAL NA EDUCAÇÃO INFANTIL, POR PERÍODO, SEGUNDO DEPENDÊNCIA ADMINISTRATIVA
E IDADE SIMPLES
2017

REDE DE ENSINO	IDADE	CRECHE			PRÉ-ESCOLA		TOTAL GERAL
		BERÇÁRIO	MATERNAL I	MATERNAL II	1º PERÍODO	2º PERÍODO	
PÚBLICA ESTADUAL	menos de 3 anos	-	-	-	-	-	-
	3 anos	-	-	-	-	-	-
	4 anos	-	-	-	255	-	255
	5 anos	-	-	-	866	376	1.242
	6 anos	-	-	-	-	1.004	1.004
	7 anos	-	-	-	-	-	-
	8 anos	-	-	-	-	-	-
	9 anos	-	-	-	-	-	-
	acima de 9 anos	-	-	-	-	-	-
	TOTAL		-	-	-	1.121	1.380
PARTICULAR CONVENIADA	menos de 3 anos	-	12	-	-	-	12
	3 anos	-	30	9	-	-	39
	4 anos	-	-	75	-	-	75
	5 anos	-	-	-	-	-	-
	6 anos	-	-	-	-	-	-
	7 anos	-	-	-	-	-	-
	8 anos	-	-	-	-	-	-
	9 anos	-	-	-	-	-	-
	acima de 9 anos	-	-	-	-	-	-
	TOTAL		-	42	84	-	-
PARTICULAR	menos de 3 anos	-	28	-	-	-	28
	3 anos	-	96	-	-	-	96
	4 anos	-	97	-	61	-	158
	5 anos	-	-	-	151	-	151
	6 anos	-	-	-	107	-	107
	7 anos	-	-	-	2	-	2
	8 anos	-	-	-	-	-	-
	9 anos	-	-	-	-	-	-
	acima de 9 anos	-	2	-	-	-	2
	TOTAL			223		321	

FONTE: CENSO ESCOLAR-SE/DF e INEP/MEC

Notas: 1) A idade foi obtida a partir do ano de nascimento informado no Censo Escolar, isto é, foi considerada a idade que o aluno completou no referido ano.
2) Os dados da Rede Particular referem-se ao total de matrículas na creche e na pré-escola.

REGIÃO ADMINISTRATIVA
RECANTO DAS EMAS

4.2.15. MATRÍCULA INICIAL NA EDUCAÇÃO INFANTIL, POR PERÍODO, SEGUNDO DEPENDÊNCIA ADMINISTRATIVA
E IDADE SIMPLES
2017

REDE DE ENSINO	IDADE	CRECHE			PRÉ-ESCOLA		TOTAL GERAL
		BERÇÁRIO	MATERNAL I	MATERNAL II	1º PERÍODO	2º PERÍODO	
PÚBLICA ESTADUAL	menos de 3 anos	-	-	-	-	-	-
	3 anos	-	-	-	-	-	-
	4 anos	-	-	-	162	-	162
	5 anos	-	-	-	325	280	605
	6 anos	-	-	-	-	823	823
	7 anos	-	-	-	-	-	-
	8 anos	-	-	-	-	-	-
	9 anos	-	-	-	-	-	-
	acima de 9 anos	-	-	-	-	-	-
	TOTAL		-	-	-	487	1.103
PARTICULAR CONVENIADA	menos de 3 anos	64	21	-	-	-	85
	3 anos	-	139	26	-	-	165
	4 anos	-	-	134	68	-	202
	5 anos	-	-	-	251	37	288
	6 anos	-	-	-	-	117	117
	7 anos	-	-	-	-	-	-
	8 anos	-	-	-	-	-	-
	9 anos	-	-	-	-	-	-
	acima de 9 anos	-	-	-	-	-	-
	TOTAL	64	160	160	319	154	857
PARTICULAR	menos de 3 anos	-	29	-	-	-	29
	3 anos	-	116	-	-	-	116
	4 anos	-	164	-	67	-	231
	5 anos	-	10	-	240	-	250
	6 anos	-	2	-	152	-	154
	7 anos	-	-	-	1	-	1
	8 anos	-	-	-	-	-	-
	9 anos	-	-	-	-	-	-
	acima de 9 anos	-	-	-	-	-	-
	TOTAL			321		460	

FONTE: CENSO ESCOLAR-SE/DF e INEP/MEC

Notas: 1) A idade foi obtida a partir do ano de nascimento informado no Censo Escolar, isto é, foi considerada a idade que o aluno completou no referido ano.
2) Os dados da Rede Particular referem-se ao total de matrículas na creche e na pré-escola.

REGIÃO ADMINISTRATIVA
LAGO SUL

4.2.16. MATRÍCULA INICIAL NA EDUCAÇÃO INFANTIL, POR PERÍODO, SEGUNDO DEPENDÊNCIA ADMINISTRATIVA E IDADE
SIMPLES
2017

REDE DE ENSINO	IDADE	CRECHE			PRÉ-ESCOLA		TOTAL GERAL
		BERÇÁRIO	MATERNAL I	MATERNAL II	1º PERÍODO	2º PERÍODO	
PÚBLICA ESTADUAL	menos de 3 anos	-	-	-	-	-	-
	3 anos	-	-	-	-	-	-
	4 anos	-	-	-	33	-	33
	5 anos	-	-	-	66	36	102
	6 anos	-	-	-	-	118	118
	7 anos	-	-	-	-	-	-
	8 anos	-	-	-	-	-	-
	9 anos	-	-	-	-	-	-
	acima de 9 anos	-	-	-	-	-	-
	TOTAL		-	-	-	99	154
PARTICULAR CONVENIADA	menos de 3 anos	21	8	-	-	-	29
	3 anos	-	36	9	-	-	45
	4 anos	-	-	77	22	-	99
	5 anos	-	-	-	76	9	85
	6 anos	-	-	-	-	66	66
	7 anos	-	-	-	-	-	-
	8 anos	-	-	-	-	-	-
	9 anos	-	-	-	-	-	-
	acima de 9 anos	-	-	-	-	-	-
	TOTAL	21	44	86	98	75	324
PARTICULAR	menos de 3 anos	-	298	-	-	-	298
	3 anos	-	473	-	-	-	473
	4 anos	-	375	-	191	-	566
	5 anos	-	21	-	560	-	581
	6 anos	-	-	-	405	-	405
	7 anos	-	-	-	26	-	26
	8 anos	-	-	-	1	-	1
	9 anos	-	-	-	-	-	-
	acima de 9 anos	-	-	-	-	-	-
	TOTAL		1.167		1.183		2.350

FONTE: CENSO ESCOLAR-SE/DF e INEP/MEC

Notas: 1) A idade foi obtida a partir do ano de nascimento informado no Censo Escolar, isto é, foi considerada a idade que o aluno completou no referido ano.
2) Os dados da Rede Particular referem-se ao total de matrículas na creche e na pré-escola.

REGIÃO ADMINISTRATIVA
RIACHO FUNDO

4.2.17. MATRÍCULA INICIAL NA EDUCAÇÃO INFANTIL, POR PERÍODO, SEGUNDO DEPENDÊNCIA ADMINISTRATIVA
E IDADE SIMPLES
2017

REDE DE ENSINO	IDADE	CRECHE			PRÉ-ESCOLA		TOTAL GERAL
		BERÇÁRIO	MATERNAL I	MATERNAL II	1º PERÍODO	2º PERÍODO	
PÚBLICA ESTADUAL	menos de 3 anos	-	-	-	-	-	-
	3 anos	-	-	-	-	-	-
	4 anos	-	-	-	38	-	38
	5 anos	-	-	-	126	108	234
	6 anos	-	-	-	-	310	310
	7 anos	-	-	-	-	-	-
	8 anos	-	-	-	-	-	-
	9 anos	-	-	-	-	-	-
	acima de 9 anos	-	-	-	-	-	-
	TOTAL		-	-	-	164	418
PARTICULAR CONVENIADA	menos de 3 anos	21	18	-	-	-	39
	3 anos	-	72	53	-	-	125
	4 anos	-	-	149	32	-	181
	5 anos	-	-	-	98	-	98
	6 anos	-	-	-	-	-	-
	7 anos	-	-	-	-	-	-
	8 anos	-	-	-	-	-	-
	9 anos	-	-	-	-	-	-
	acima de 9 anos	-	-	-	-	-	-
	TOTAL	21	90	202	130	-	443
PARTICULAR	menos de 3 anos	-	12	-	-	-	12
	3 anos	-	39	-	-	-	39
	4 anos	-	55	-	43	-	98
	5 anos	-	-	-	95	-	95
	6 anos	-	-	-	62	-	62
	7 anos	-	-	-	-	-	-
	8 anos	-	-	-	-	-	-
	9 anos	-	-	-	-	-	-
	acima de 9 anos	-	-	-	-	-	-
	TOTAL		106		200		306

FONTE: CENSO ESCOLAR-SE/DF e INEP/MEC

Notas: 1) A idade foi obtida a partir do ano de nascimento informado no Censo Escolar, isto é, foi considerada a idade que o aluno completou no referido ano.
2) Os dados da Rede Particular referem-se ao total de matrículas na creche e na pré-escola.

REGIÃO ADMINISTRATIVA
LAGO NORTE

4.2.18. MATRÍCULA INICIAL NA EDUCAÇÃO INFANTIL, POR PERÍODO, SEGUNDO DEPENDÊNCIA ADMINISTRATIVA
E IDADE SIMPLES
2017

REDE DE ENSINO	IDADE	CRECHE			PRÉ-ESCOLA		TOTAL GERAL
		BERÇÁRIO	MATERNAL I	MATERNAL II	1º PERÍODO	2º PERÍODO	
PARTICULAR CONVENIADA	menos de 3 anos	16	23	-	-	-	39
	3 anos	-	-	29	-	-	29
	4 anos	-	-	-	24	-	24
	5 anos	-	-	-	-	24	24
	6 anos	-	-	-	-	-	-
	7 anos	-	-	-	-	-	-
	8 anos	-	-	-	-	-	-
	9 anos	-	-	-	-	-	-
	acima de 9 anos	-	-	-	-	-	-
TOTAL		16	23	29	24	24	116
PARTICULAR	menos de 3 anos	-	83	-	-	-	83
	3 anos	-	119	-	1	-	120
	4 anos	-	80	-	33	-	113
	5 anos	-	-	-	115	-	115
	6 anos	-	-	-	86	-	86
	7 anos	-	-	-	1	-	1
	8 anos	-	-	-	-	-	-
	9 anos	-	-	-	-	-	-
	acima de 9 anos	-	1	-	-	-	1
TOTAL			283		236		519

FONTE: CENSO ESCOLAR-SE/DF e INEP/MEC

Notas: 1) A idade foi obtida a partir do ano de nascimento informado no Censo Escolar, isto é, foi considerada a idade que o aluno completou no referido ano.
2) Os dados da Rede Particular referem-se ao total de matrículas na creche e na pré-escola.

REGIÃO ADMINISTRATIVA
CANDANGOLÂNDIA

4.2.19. MATRÍCULA INICIAL NA EDUCAÇÃO INFANTIL, POR PERÍODO, SEGUNDO DEPENDÊNCIA ADMINISTRATIVA
E IDADE SIMPLES
2017

REDE DE ENSINO	IDADE	CRECHE			PRÉ-ESCOLA		TOTAL GERAL
		BERÇÁRIO	MATERNAL I	MATERNAL II	1º PERÍODO	2º PERÍODO	
PÚBLICA ESTADUAL	menos de 3 anos	-	-	-	-	-	-
	3 anos	-	-	16	-	-	16
	4 anos	-	-	36	57	-	93
	5 anos	-	-	-	119	44	163
	6 anos	-	-	-	-	129	129
	7 anos	-	-	-	-	-	-
	8 anos	-	-	-	-	-	-
	9 anos	-	-	-	-	-	-
	acima de 9 anos	-	-	-	-	-	-
TOTAL				52	176	173	401
PARTICULAR CONVENIADA	menos de 3 anos	42	15	-	-	-	57
	3 anos	-	53	25	-	-	78
	4 anos	-	-	43	-	-	43
	5 anos	-	-	-	-	-	-
	6 anos	-	-	-	-	-	-
	7 anos	-	-	-	-	-	-
	8 anos	-	-	-	-	-	-
	9 anos	-	-	-	-	-	-
	acima de 9 anos	-	-	-	-	-	-
TOTAL		42	68	68			178
PARTICULAR	menos de 3 anos	-	1	-	-	-	1
	3 anos	-	13	-	-	-	13
	4 anos	-	16	-	8	-	24
	5 anos	-	-	-	20	-	20
	6 anos	-	-	-	19	-	19
	7 anos	-	-	-	-	-	-
	8 anos	-	-	-	-	-	-
	9 anos	-	-	-	-	-	-
	acima de 9 anos	-	-	-	-	-	-
TOTAL			30		47		77

FONTE: CENSO ESCOLAR-SE/DF e INEP/MEC

Notas: 1) A idade foi obtida a partir do ano de nascimento informado no Censo Escolar, isto é, foi considerada a idade que o aluno completou no referido ano.
2) Os dados da Rede Particular referem-se ao total de matrículas na creche e na pré-escola.

REGIÃO ADMINISTRATIVA
ÁGUAS CLARAS

4.2.20. MATRÍCULA INICIAL NA EDUCAÇÃO INFANTIL, POR PERÍODO, SEGUNDO DEPENDÊNCIA ADMINISTRATIVA
E IDADE SIMPLES
2017

REDE DE ENSINO	IDADE	CRECHE			PRÉ-ESCOLA		TOTAL GERAL
		BERÇÁRIO	MATERNAL I	MATERNAL II	1º PERÍODO	2º PERÍODO	
PÚBLICA ESTADUAL	menos de 3 anos	14	-	-	-	-	14
	3 anos	-	13	4	-	-	17
	4 anos	-	-	12	76	-	88
	5 anos	-	-	-	168	62	230
	6 anos	-	-	-	-	212	212
	7 anos	-	-	-	-	-	-
	8 anos	-	-	-	-	-	-
	9 anos	-	-	-	-	-	-
	acima de 9 anos	-	-	-	-	-	-
TOTAL		14	13	16	244	274	561
PARTICULAR CONVENIADA	menos de 3 anos	42	10	-	-	-	52
	3 anos	-	67	19	-	-	86
	4 anos	-	-	69	12	-	81
	5 anos	-	-	-	66	24	90
	6 anos	-	-	-	-	51	51
	7 anos	-	-	-	-	-	-
	8 anos	-	-	-	-	-	-
	9 anos	-	-	-	-	-	-
	acima de 9 anos	-	-	-	-	-	-
TOTAL	42	77	88	78	75	360	
PARTICULAR	menos de 3 anos	-	124	-	-	-	124
	3 anos	-	364	-	9	-	373
	4 anos	-	405	-	262	-	667
	5 anos	-	12	-	866	-	878
	6 anos	-	3	-	592	-	595
	7 anos	-	-	-	11	-	11
	8 anos	-	1	-	-	-	1
	9 anos	-	-	-	1	-	1
	acima de 9 anos	-	-	-	5	-	5
TOTAL		909		1.746		2.655	

FONTE: CENSO ESCOLAR-SE/DF e INEP/MEC

Notas: 1) A idade foi obtida a partir do ano de nascimento informado no Censo Escolar, isto é, foi considerada a idade que o aluno completou no referido ano.
2) Os dados da Rede Particular referem-se ao total de matrículas na creche e na pré-escola.

REGIÃO ADMINISTRATIVA
RIACHO FUNDO II

4.2.21. MATRÍCULA INICIAL NA EDUCAÇÃO INFANTIL, POR PERÍODO, SEGUNDO DEPENDÊNCIA ADMINISTRATIVA
E IDADE SIMPLES
2017

REDE DE ENSINO	IDADE	CRECHE			PRÉ-ESCOLA		TOTAL GERAL
		BERÇÁRIO	MATERNAL I	MATERNAL II	1º PERÍODO	2º PERÍODO	
PÚBLICA ESTADUAL	menos de 3 anos	-	-	-	-	-	-
	3 anos	-	-	-	-	-	-
	4 anos	-	-	-	102	-	102
	5 anos	-	-	-	228	150	378
	6 anos	-	-	-	-	393	393
	7 anos	-	-	-	-	-	-
	8 anos	-	-	-	-	-	-
	9 anos	-	-	-	-	-	-
	acima de 9 anos	-	-	-	-	-	-
TOTAL		-	-	-	330	543	873
PARTICULAR CONVENIADA	menos de 3 anos	-	-	-	-	-	-
	3 anos	-	-	20	-	-	20
	4 anos	-	-	72	28	-	100
	5 anos	-	-	-	76	-	76
	6 anos	-	-	-	-	-	-
	7 anos	-	-	-	-	-	-
	8 anos	-	-	-	-	-	-
	9 anos	-	-	-	-	-	-
	acima de 9 anos	-	-	-	-	-	-
TOTAL	-	-	92	104	-	196	
PARTICULAR	menos de 3 anos	-	6	-	-	-	6
	3 anos	-	16	-	-	-	16
	4 anos	-	32	-	19	-	51
	5 anos	-	-	-	61	-	61
	6 anos	-	-	-	48	-	48
	7 anos	-	-	-	-	-	-
	8 anos	-	-	-	-	-	-
	9 anos	-	-	-	-	-	-
	acima de 9 anos	-	-	-	-	-	-
TOTAL		54		128		182	

FONTE: CENSO ESCOLAR-SE/DF e INEP/MEC

Notas: 1) A idade foi obtida a partir do ano de nascimento informado no Censo Escolar, isto é, foi considerada a idade que o aluno completou no referido ano.
2) Os dados da Rede Particular referem-se ao total de matrículas na creche e na pré-escola.

REGIÃO ADMINISTRATIVA
SUDOESTE/OCTOGONAL

4.2.22. MATRÍCULA INICIAL NA EDUCAÇÃO INFANTIL, POR PERÍODO, SEGUNDO DEPENDÊNCIA ADMINISTRATIVA
E IDADE SIMPLES
2017

REDE DE ENSINO	IDADE	CRECHE			PRÉ-ESCOLA		TOTAL GERAL
		BERÇÁRIO	MATERNAL I	MATERNAL II	1º PERÍODO	2º PERÍODO	
PÚBLICA ESTADUAL	menos de 3 anos	-	-	-	-	-	-
	3 anos	-	-	-	-	-	-
	4 anos	-	-	-	-	-	-
	5 anos	-	-	-	-	18	18
	6 anos	-	-	-	-	28	28
	7 anos	-	-	-	-	-	-
	8 anos	-	-	-	-	-	-
	9 anos	-	-	-	-	-	-
	acima de 9 anos	-	-	-	-	-	-
TOTAL		-	-	-	-	46	46
PARTICULAR	menos de 3 anos		118				118
	3 anos		156				156
	4 anos		132		50		182
	5 anos		114		116		230
	6 anos		58		74		132
	7 anos		-		-		-
	8 anos		-		-		-
	9 anos		-		-		-
	acima de 9 anos		-		-		-
TOTAL		578		240		818	

FONTE: CENSO ESCOLAR-SE/DF e INEP/MEC

Notas: 1) A idade foi obtida a partir do ano de nascimento informado no Censo Escolar, isto é, foi considerada a idade que o aluno completou no referido ano.
2) Os dados da Rede Particular referem-se ao total de matrículas na creche e na pré-escola.

REGIÃO ADMINISTRATIVA
VARJÃO

4.2.23. MATRÍCULA INICIAL NA EDUCAÇÃO INFANTIL, POR PERÍODO, SEGUNDO DEPENDÊNCIA ADMINISTRATIVA
E IDADE SIMPLES
2017

REDE DE ENSINO	IDADE	CRECHE			PRÉ-ESCOLA		TOTAL GERAL
		BERÇÁRIO	MATERNAL I	MATERNAL II	1º PERÍODO	2º PERÍODO	
PÚBLICA ESTADUAL	menos de 3 anos	-	-	-	-	-	-
	3 anos	-	-	-	-	-	-
	4 anos	-	-	-	28	-	28
	5 anos	-	-	-	85	32	117
	6 anos	-	-	-	-	118	118
	7 anos	-	-	-	-	-	-
	8 anos	-	-	-	-	-	-
	9 anos	-	-	-	-	-	-
	acima de 9 anos	-	-	-	-	-	-
TOTAL		-	-	-	113	150	263
PARTICULAR CONVENIADA	menos de 3 anos	40	23	-	-	-	63
	3 anos	-	69	25	-	-	94
	4 anos	-	-	91	-	-	91
	5 anos	-	-	-	-	-	-
	6 anos	-	-	-	-	-	-
	7 anos	-	-	-	-	-	-
	8 anos	-	-	-	-	-	-
	9 anos	-	-	-	-	-	-
	acima de 9 anos	-	-	-	-	-	-
TOTAL	40	92	116	-	-	248	

FONTE: CENSO ESCOLAR-SE/DF

Nota: 1) A idade foi obtida a partir do ano de nascimento informado no Censo Escolar, isto é, foi considerada a idade que o aluno completou no referido ano.

REGIÃO ADMINISTRATIVA
PARK WAY

4.2.24. MATRÍCULA INICIAL NA EDUCAÇÃO INFANTIL, POR PERÍODO, SEGUNDO DEPENDÊNCIA ADMINISTRATIVA
E IDADE SIMPLES
2017

REDE DE ENSINO	IDADE	CRECHE			PRÉ-ESCOLA		TOTAL GERAL
		BERÇÁRIO	MATERNAL I	MATERNAL II	1º PERÍODO	2º PERÍODO	
PÚBLICA ESTADUAL	menos de 3 anos	-	-	-	-	-	-
	3 anos	-	-	17	-	-	17
	4 anos	-	-	36	34	-	70
	5 anos	-	-	-	140	21	161
	6 anos	-	-	-	-	49	49
	7 anos	-	-	-	-	-	-
	8 anos	-	-	-	-	-	-
	9 anos	-	-	-	-	-	-
	acima de 9 anos	-	-	-	-	-	-
TOTAL		-	-	53	174	70	297
PARTICULAR CONVENIADA	menos de 3 anos	62	9	-	-	-	71
	3 anos	-	59	24	-	-	83
	4 anos	-	-	86	-	-	86
	5 anos	-	-	-	-	-	-
	6 anos	-	-	-	-	-	-
	7 anos	-	-	-	-	-	-
	8 anos	-	-	-	-	-	-
	9 anos	-	-	-	-	-	-
	acima de 9 anos	-	-	-	-	-	-
TOTAL	62	68	110	-	-	240	
PARTICULAR	menos de 3 anos	-	103	-	-	-	103
	3 anos	-	151	-	-	-	151
	4 anos	-	155	-	21	-	176
	5 anos	-	122	-	50	-	172
	6 anos	-	40	-	20	-	60
	7 anos	-	-	-	-	-	-
	8 anos	-	-	-	-	-	-
	9 anos	-	-	-	-	-	-
	acima de 9 anos	-	-	-	-	-	-
TOTAL		571		91		662	

FONTE: CENSO ESCOLAR-SE/DF e INEP/MEC

Notas: 1) A idade foi obtida a partir do ano de nascimento informado no Censo Escolar, isto é, foi considerada a idade que o aluno completou no referido ano.
2) Os dados da Rede Particular referem-se ao total de matrículas na creche e na pré-escola.

REGIÃO ADMINISTRATIVA
SCIA

4.2.25. MATRÍCULA INICIAL NA EDUCAÇÃO INFANTIL, POR PERÍODO, SEGUNDO DEPENDÊNCIA ADMINISTRATIVA
E IDADE SIMPLES
2017

REDE DE ENSINO	IDADE	CRECHE			PRÉ-ESCOLA		TOTAL GERAL
		BERÇÁRIO	MATERNAL I	MATERNAL II	1º PERÍODO	2º PERÍODO	
PÚBLICA ESTADUAL	menos de 3 anos	-	-	-	-	-	-
	3 anos	-	-	-	-	-	-
	4 anos	-	-	-	148	-	148
	5 anos	-	-	-	233	249	482
	6 anos	-	-	-	-	286	286
	7 anos	-	-	-	-	-	-
	8 anos	-	-	-	-	-	-
	9 anos	-	-	-	-	-	-
	acima de 9 anos	-	-	-	-	-	-
TOTAL		-	-	-	381	535	916
PARTICULAR CONVENIADA	menos de 3 anos	-	-	-	-	-	-
	3 anos	-	-	44	-	-	44
	4 anos	-	-	48	19	-	67
	5 anos	-	-	-	91	1	92
	6 anos	-	-	-	-	17	17
	7 anos	-	-	-	-	-	-
	8 anos	-	-	-	-	-	-
	9 anos	-	-	-	-	-	-
	acima de 9 anos	-	-	-	-	-	-
TOTAL		-	-	92	110	18	220

FONTE: CENSO ESCOLAR-SE/DF

Notas: 1) A idade foi obtida a partir do ano de nascimento informado no Censo Escolar, isto é, foi considerada a idade que o aluno completou no referido ano.

REGIÃO ADMINISTRATIVA
SOBRADINHO II

4.2.26. MATRÍCULA INICIAL NA EDUCAÇÃO INFANTIL, POR PERÍODO, SEGUNDO DEPENDÊNCIA ADMINISTRATIVA
E IDADE SIMPLES
2017

REDE DE ENSINO	IDADE	CRECHE			PRÉ-ESCOLA		TOTAL GERAL
		BERÇÁRIO	MATERNAL I	MATERNAL II	1º PERÍODO	2º PERÍODO	
PÚBLICA ESTADUAL	menos de 3 anos	-	-	-	-	-	-
	3 anos	-	-	-	-	-	-
	4 anos	-	-	-	93	-	93
	5 anos	-	-	-	231	92	323
	6 anos	-	-	-	-	290	290
	7 anos	-	-	-	-	-	-
	8 anos	-	-	-	-	-	-
	9 anos	-	-	-	-	-	-
	acima de 9 anos	-	-	-	-	-	-
TOTAL		-	-	-	324	382	706
PARTICULAR CONVENIADA	menos de 3 anos	33	6	-	-	-	39
	3 anos	-	55	8	-	-	63
	4 anos	-	-	54	6	-	60
	5 anos	-	-	-	54	7	61
	6 anos	-	-	-	-	48	48
	7 anos	-	-	-	-	-	-
	8 anos	-	-	-	-	-	-
	9 anos	-	-	-	-	-	-
	acima de 9 anos	-	-	-	-	-	-
TOTAL	33	61	62	60	55	271	
PARTICULAR	menos de 3 anos	-	5	-	-	-	5
	3 anos	-	60	-	-	-	60
	4 anos	-	89	-	34	-	123
	5 anos	-	1	-	110	-	111
	6 anos	-	-	-	79	-	79
	7 anos	-	-	-	-	-	-
	8 anos	-	-	-	-	-	-
	9 anos	-	-	-	-	-	-
	acima de 9 anos	-	-	-	-	-	-
TOTAL		155		223		378	

FONTE: CENSO ESCOLAR-SE/DF e INEP/MEC

Notas: 1) A idade foi obtida a partir do ano de nascimento informado no Censo Escolar, isto é, foi considerada a idade que o aluno completou no referido ano.
2) Os dados da Rede Particular referem-se ao total de matrículas na creche e na pré-escola.

REGIÃO ADMINISTRATIVA
JARDIM BOTÂNICO

4.2.27. MATRÍCULA INICIAL NA EDUCAÇÃO INFANTIL, POR PERÍODO, SEGUNDO DEPENDÊNCIA ADMINISTRATIVA
E IDADE SIMPLES
2017

REDE DE ENSINO	IDADE	CRECHE			PRÉ-ESCOLA		TOTAL GERAL
		BERÇÁRIO	MATERNAL I	MATERNAL II	1º PERÍODO	2º PERÍODO	
PARTICULAR	menos de 3 anos	-	12	-	-	-	12
	3 anos	-	29	-	-	-	29
	4 anos	-	26	-	7	-	33
	5 anos	-	-	-	16	-	16
	6 anos	-	-	-	14	-	14
	7 anos	-	-	-	-	-	-
	8 anos	-	-	-	-	-	-
	9 anos	-	-	-	-	-	-
	acima de 9 anos	-	-	-	-	-	-
TOTAL			67		37		104

FONTE: CENSO ESCOLAR-SE/DF e INEP/MEC

Notas: 1) A idade foi obtida a partir do ano de nascimento informado no Censo Escolar, isto é, foi considerada a idade que o aluno completou no referido ano.
2) Os dados da Rede Particular referem-se ao total de matrículas na creche e na pré-escola.

REGIÃO ADMINISTRATIVA

SIA

4.2.28. MATRÍCULA INICIAL NA EDUCAÇÃO INFANTIL, POR PERÍODO, SEGUNDO DEPENDÊNCIA ADMINISTRATIVA E IDADE SIMPLES 2017

REDE DE ENSINO	IDADE	CRECHE			PRÉ-ESCOLA		TOTAL GERAL
		BERÇÁRIO	MATERNAL I	MATERNAL II	1º PERÍODO	2º PERÍODO	
PÚBLICA ESTADUAL	menos de 3 anos	-	-	-	-	-	-
	3 anos	-	-	-	-	-	-
	4 anos	-	-	-	-	-	-
	5 anos	-	-	-	-	4	4
	6 anos	-	-	-	-	16	16
	7 anos	-	-	-	-	-	-
	8 anos	-	-	-	-	-	-
	9 anos	-	-	-	-	-	-
	acima de 9 anos	-	-	-	-	-	-
TOTAL		-	-	-	-	20	20

FONTE: CENSO ESCOLAR-SE/DF

Nota: 1) A idade foi obtida a partir do ano de nascimento informado no Censo Escolar, isto é, foi considerada a idade que o aluno completou no referido ano.

REGIÃO ADMINISTRATIVA

VICENTE PIRES

4.2.29. MATRÍCULA INICIAL NA EDUCAÇÃO INFANTIL, POR PERÍODO, SEGUNDO DEPENDÊNCIA ADMINISTRATIVA E IDADE SIMPLES 2017

REDE DE ENSINO	IDADE	CRECHE			PRÉ-ESCOLA		TOTAL GERAL
		BERÇÁRIO	MATERNAL I	MATERNAL II	1º PERÍODO	2º PERÍODO	
PÚBLICA ESTADUAL	menos de 3 anos	-	-	-	-	-	-
	3 anos	-	-	-	-	-	-
	4 anos	-	-	-	19	-	19
	5 anos	-	-	-	7	29	36
	6 anos	-	-	-	-	39	39
	7 anos	-	-	-	-	-	-
	8 anos	-	-	-	-	-	-
	9 anos	-	-	-	-	-	-
	acima de 9 anos	-	-	-	-	-	-
TOTAL		-	-	-	26	68	94
PARTICULAR CONVENIADA	menos de 3 anos	-	-	-	-	-	-
	3 anos	-	-	-	-	-	-
	4 anos	-	-	-	-	-	-
	5 anos	-	-	-	-	-	-
	6 anos	-	-	-	-	-	-
	7 anos	-	-	-	-	-	-
	8 anos	-	-	-	-	-	-
	9 anos	-	-	-	-	-	-
	acima de 9 anos	-	-	-	-	-	-
TOTAL		-	-	-	-	-	-
PARTICULAR	menos de 3 anos	-	66	-	-	-	66
	3 anos	-	159	-	-	-	159
	4 anos	-	174	-	117	-	291
	5 anos	-	2	-	368	-	370
	6 anos	-	1	-	258	-	259
	7 anos	-	-	-	-	-	-
	8 anos	-	-	-	-	-	-
	9 anos	-	-	-	-	-	-
	acima de 9 anos	-	-	-	1	-	1
TOTAL		402		744		1.146	

FONTE: CENSO ESCOLAR-SE/DF e INEP/MEC

Notas: 1) A idade foi obtida a partir do ano de nascimento informado no Censo Escolar, isto é, foi considerada a idade que o aluno completou no referido ano.

2) Os dados da Rede Particular referem-se ao total de matrículas na creche e na pré-escola.

REGIÃO ADMINISTRATIVA
FERCAL

4.2.30. MATRÍCULA INICIAL NA EDUCAÇÃO INFANTIL, POR PERÍODO, SEGUNDO DEPENDÊNCIA ADMINISTRATIVA
E IDADE SIMPLES
2017

REDE DE ENSINO	IDADE	CRECHE			PRÉ-ESCOLA		TOTAL GERAL
		BERÇÁRIO	MATERNAL I	MATERNAL II	1º PERÍODO	2º PERÍODO	
PÚBLICA ESTADUAL	menos de 3 anos	-	-	-	-	-	-
	3 anos	-	-	-	-	-	-
	4 anos	-	-	-	28	-	28
	5 anos	-	-	-	112	53	165
	6 anos	-	-	-	-	133	133
	7 anos	-	-	-	-	-	-
	8 anos	-	-	-	-	-	-
	9 anos	-	-	-	-	-	-
	acima de 9 anos	-	-	-	-	-	-
	TOTAL		-	-	-	140	186

FONTE: CENSO ESCOLAR-SE/DF

Nota: 1) A idade foi obtida a partir do ano de nascimento informado no Censo Escolar, isto é, foi considerada a idade que o aluno completou no referido ano.

Gráfico 11 - Matrícula inicial da Educação Infantil, por idade simples, da Rede Pública Estadual, no Distrito Federal em 2017.

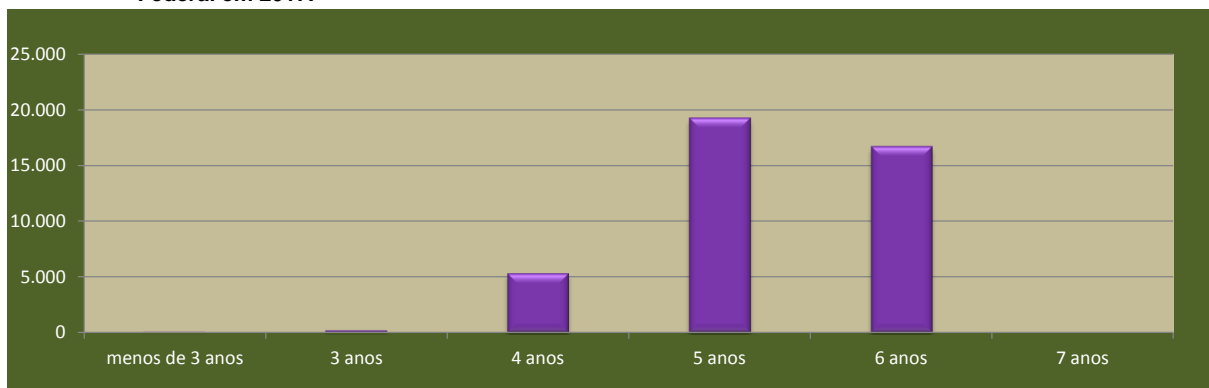

Fonte: CENSO ESCOLAR - SE/DF

Gráfico 12 - Matrícula inicial da Educação Infantil, por idade simples, da Rede Particular Conveniada à Secretaria de Estado de Educação (SE), no Distrito Federal em 2017.

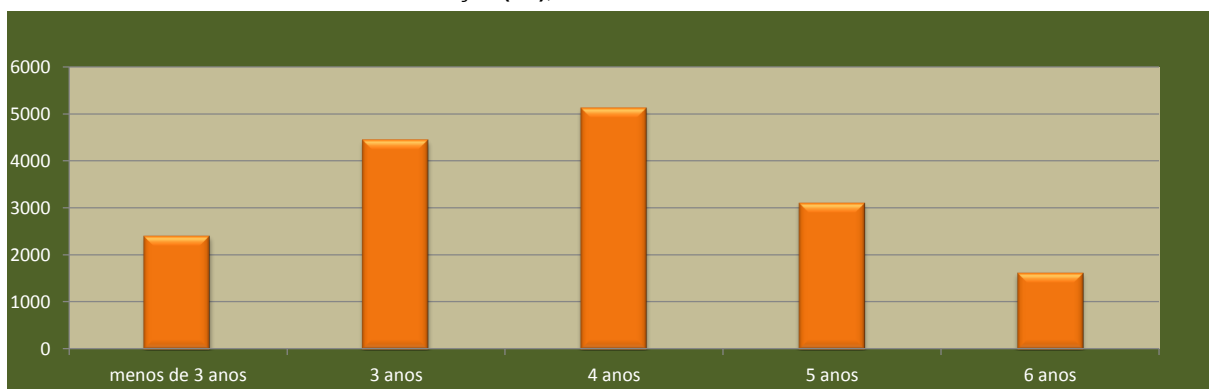

Fonte: CENSO ESCOLAR - SE/DF

Gráfico 13 - Matrícula inicial da Educação Infantil, por idade simples, da Rede Particular, no Distrito Federal em 2017.

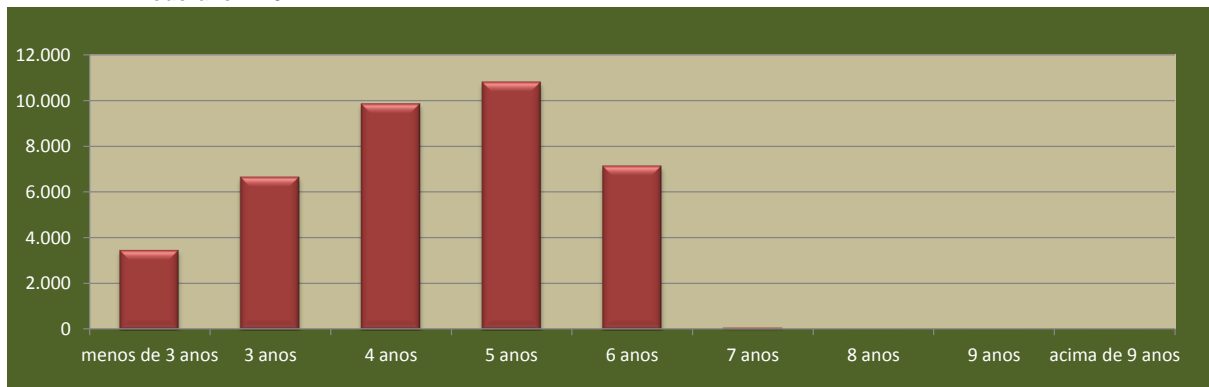

Fonte: CENSO ESCOLAR - INEP/MEC

Gráfico 14 - Matrícula inicial da Educação Infantil, por idade simples, da Escola não vinculada à Secretaria de Estado de Educação (SE), no Distrito Federal em 2017.

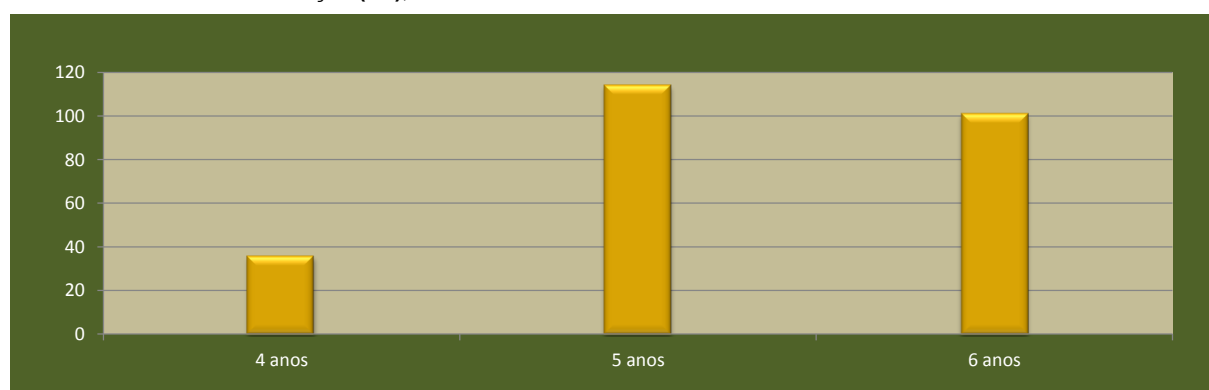

Fonte: CENSO ESCOLAR - INEP/MEC

**MATRÍCULA INICIAL E TAXA DE
DISTRORÇÃO IDADE-ANO NO
ENSINO FUNDAMENTAL, POR
DEPENDÊNCIA ADMINISTRATIVA**

2017

5

REDE PÚBLICA ESTADUAL

5.1. MATRÍCULA INICIAL E TAXA DE DISTORÇÃO IDADE-ANO NO ENSINO FUNDAMENTAL
2017

IDADE	ANO									TOTAL GERAL	
	1º ANO	2º ANO	3º ANO	4º ANO	5º ANO	6º ANO	7º ANO	8º ANO	9º ANO		
menos de 6 anos	3	-	-	-	-	-	-	-	-	-	3
6 anos	7.310	14	-	-	-	-	-	-	-	-	7.324
7 anos	19.817	7.453	17	-	-	-	-	-	-	-	27.287
8 anos	531	18.997	7.613	26	-	-	-	-	-	-	27.167
9 anos	90	857	20.749	6.550	34	-	-	-	-	-	28.280
10 anos	26	198	3.750	17.503	7.197	119	-	-	-	-	28.793
11 anos	12	50	1.241	3.269	16.558	8.643	74	1	-	-	29.848
12 anos	12	15	429	1.214	4.003	15.419	9.365	127	3	-	30.587
13 anos	3	9	148	475	1.612	5.493	13.676	9.214	138	-	30.768
14 anos	3	7	67	212	709	3.365	5.864	12.228	8.558	-	31.013
15 anos	3	4	33	91	286	1.965	3.371	5.418	11.529	-	22.700
acima de 15 anos	2	4	18	51	163	986	2.009	3.999	8.566	-	15.798
Total de distorção idade-ano	682	1.144	5.686	5.312	6.773	11.809	11.244	9.417	8.566	-	60.633
% Distorção	2,45%	4,14%	16,69%	18,07%	22,16%	32,81%	32,73%	30,39%	29,75%	-	21,69%
TOTAL	27.812	27.608	34.065	29.391	30.562	35.990	34.359	30.987	28.794	-	279.568

FONTE: CENSO ESCOLAR-SE/DF

Notas: 1) A idade foi obtida a partir do ano de nascimento informado no Censo Escolar, isto é, foi considerada a idade que o aluno completou no referido ano.

2) A taxa de distorção idade-ano expressa o percentual de alunos em cada ano, com idade superior à recomendada de 6 a 14 anos.

3) Incluídos os alunos do Programa para Avanço das Aprendizagens Escolares - PAEE.

COORDENAÇÃO REGIONAL DE ENSINO
PLANO PILOTO

5.1.1. MATRÍCULA INICIAL E TAXA DE DISTORÇÃO IDADE-ANO NO ENSINO FUNDAMENTAL DA REDE PÚBLICA ESTADUAL
2017

IDADE	ANO									TOTAL GERAL	
	1º ANO	2º ANO	3º ANO	4º ANO	5º ANO	6º ANO	7º ANO	8º ANO	9º ANO		
menos de 6 anos	1	-	-	-	-	-	-	-	-	-	1
6 anos	722	9	-	-	-	-	-	-	-	-	731
7 anos	1.649	623	-	-	-	-	-	-	-	-	2.272
8 anos	28	1.531	662	1	-	-	-	-	-	-	2.222
9 anos	5	71	1.571	649	2	-	-	-	-	-	2.298
10 anos	1	6	252	1.380	681	3	-	-	-	-	2.323
11 anos	-	4	62	211	1.332	794	8	1	-	-	2.412
12 anos	-	-	25	65	280	1.200	870	9	1	-	2.450
13 anos	-	2	9	21	80	329	1.226	898	9	-	2.574
14 anos	-	1	4	11	37	166	403	1.110	875	-	2.607
15 anos	1	-	3	1	16	85	186	471	1.050	-	1.813
acima de 15 anos	-	2	1	6	11	78	106	336	681	-	1.221
Total de distorção idade-ano	35	86	356	315	424	658	695	807	681	-	4.057
% Distorção	1,45%	3,82%	13,75%	13,43%	17,38%	24,78%	24,83%	28,57%	26,03%	-	17,70%
TOTAL	2.407	2.249	2.589	2.345	2.439	2.655	2.799	2.825	2.616	-	22.924

FONTE: CENSO ESCOLAR-SE/DF

Notas: 1) A idade foi obtida a partir do ano de nascimento informado no Censo Escolar, isto é, foi considerada a idade que o aluno completou no referido ano.

2) A taxa de distorção idade-ano expressa o percentual de alunos em cada ano, com idade superior à recomendada de 6 a 14 anos.

3) Incluídos os alunos do Programa para Avanço das Aprendizagens Escolares - PAEE.

COORDENAÇÃO REGIONAL DE ENSINO
GAMA

5.1.2. MATRÍCULA INICIAL E TAXA DE DISTORÇÃO IDADE-ANO NO ENSINO FUNDAMENTAL DA REDE PÚBLICA ESTADUAL
2017

IDADE	ANO									TOTAL GERAL	
	1º ANO	2º ANO	3º ANO	4º ANO	5º ANO	6º ANO	7º ANO	8º ANO	9º ANO		
menos de 6 anos	-	-	-	-	-	-	-	-	-	-	-
6 anos	389	-	-	-	-	-	-	-	-	-	389
7 anos	1.121	472	-	-	-	-	-	-	-	-	1.593
8 anos	26	1.063	507	3	-	-	-	-	-	-	1.599
9 anos	5	42	1.195	471	2	-	-	-	-	-	1.715
10 anos	4	6	215	1.057	503	5	-	-	-	-	1.790
11 anos	-	1	73	198	978	673	7	-	-	-	1.930
12 anos	1	2	24	81	220	1.079	689	15	-	-	2.111
13 anos	-	-	5	41	88	332	954	708	11	-	2.139
14 anos	-	1	8	19	62	217	391	977	727	-	2.402
15 anos	-	-	4	4	18	128	255	392	952	-	1.753
acima de 15 anos	-	-	1	3	10	81	160	272	580	-	1.107
Total de distorção idade-ano	36	52	330	346	398	758	806	664	580	-	3.970
% Distorção	2,33%	3,28%	16,24%	18,43%	21,16%	30,14%	32,82%	28,09%	25,55%	-	21,43%
TOTAL	1.546	1.587	2.032	1.877	1.881	2.515	2.456	2.364	2.270	-	18.528

FONTE: CENSO ESCOLAR-SE/DF

Notas: 1) A idade foi obtida a partir do ano de nascimento informado no Censo Escolar, isto é, foi considerada a idade que o aluno completou no referido ano.

2) A taxa de distorção idade-ano expressa o percentual de alunos em cada ano, com idade superior à recomendada de 6 a 14 anos.

3) Incluídos os alunos do Programa para Avanço das Aprendizagens Escolares - PAEE.

COORDENAÇÃO REGIONAL DE ENSINO
TAGUATINGA

5.1.3. MATRÍCULA INICIAL E TAXA DE DISTORÇÃO IDADE-ANO NO ENSINO FUNDAMENTAL DA REDE PÚBLICA ESTADUAL
2017

IDADE	ANO									TOTAL GERAL	
	1º ANO	2º ANO	3º ANO	4º ANO	5º ANO	6º ANO	7º ANO	8º ANO	9º ANO		
menos de 6 anos	-	-	-	-	-	-	-	-	-	-	-
6 anos	621	-	-	-	-	-	-	-	-	-	621
7 anos	1.654	577	1	-	-	-	-	-	-	-	2.232
8 anos	41	1.563	620	2	-	-	-	-	-	-	2.226
9 anos	6	57	1.696	557	4	-	-	-	-	-	2.320
10 anos	2	10	262	1.424	681	3	-	-	-	-	2.382
11 anos	1	3	76	248	1.369	770	6	-	-	-	2.473
12 anos	-	-	18	87	275	1.239	894	7	-	-	2.520
13 anos	1	1	6	26	116	358	1.127	870	14	-	2.519
14 anos	-	-	2	14	50	222	418	1.085	843	-	2.634
15 anos	-	-	2	7	18	110	226	418	1.122	-	1.903
acima de 15 anos	1	-	-	3	4	27	86	219	662	-	1.002
Total de distorção idade-ano	52	71	366	385	463	717	730	637	662	-	4.083
% Distorção	2,23%	3,21%	13,64%	16,26%	18,39%	26,27%	26,48%	24,51%	25,07%	-	17,88%
TOTAL	2.327	2.211	2.683	2.368	2.517	2.729	2.757	2.599	2.641	-	22.832

FONTE: CENSO ESCOLAR-SE/DF

Notas: 1) A idade foi obtida a partir do ano de nascimento informado no Censo Escolar, isto é, foi considerada a idade que o aluno completou no referido ano.

2) A taxa de distorção idade-ano expressa o percentual de alunos em cada ano, com idade superior à recomendada de 6 a 14 anos.

3) Incluídos os alunos do Programa para Avanço das Aprendizagens Escolares - PAEE.

COORDENAÇÃO REGIONAL DE ENSINO
BRAZLÂNDIA

5.1.4. MATRÍCULA INICIAL E TAXA DE DISTORÇÃO IDADE-ANO NO ENSINO FUNDAMENTAL DA REDE PÚBLICA ESTADUAL
2017

IDADE	ANO									TOTAL GERAL	
	1º ANO	2º ANO	3º ANO	4º ANO	5º ANO	6º ANO	7º ANO	8º ANO	9º ANO		
menos de 6 anos	-	-	-	-	-	-	-	-	-	-	-
6 anos	216	-	-	-	-	-	-	-	-	-	216
7 anos	729	320	-	-	-	-	-	-	-	-	1.049
8 anos	25	638	323	1	-	-	-	-	-	-	987
9 anos	2	26	787	243	2	-	-	-	-	-	1.060
10 anos	1	2	129	663	317	5	-	-	-	-	1.117
11 anos	2	4	50	121	562	360	7	-	-	-	1.106
12 anos	-	1	16	50	164	589	439	36	-	-	1.295
13 anos	-	-	8	18	63	253	433	306	5	-	1.086
14 anos	-	-	3	8	32	163	282	453	294	-	1.235
15 anos	-	-	1	4	18	105	145	203	376	-	852
acima de 15 anos	-	-	2	2	5	65	124	210	351	-	759
Total de distorção idade-ano	30	33	209	203	282	586	551	413	351	-	2.658
% Distorção	3,08%	3,33%	15,85%	18,29%	24,25%	38,05%	38,53%	34,19%	34,21%	-	24,70%
TOTAL	975	991	1.319	1.110	1.163	1.540	1.430	1.208	1.026	-	10.762

FONTE: CENSO ESCOLAR-SE/DF

Notas: 1) A idade foi obtida a partir do ano de nascimento informado no Censo Escolar, isto é, foi considerada a idade que o aluno completou no referido ano.

2) A taxa de distorção idade-ano expressa o percentual de alunos em cada ano, com idade superior à recomendada de 6 a 14 anos.

3) Incluídos os alunos do Programa para Avanço das Aprendizagens Escolares - PAEE.

COORDENAÇÃO REGIONAL DE ENSINO
SOBRADINHO

5.1.5. MATRÍCULA INICIAL E TAXA DE DISTORÇÃO IDADE-ANO NO ENSINO FUNDAMENTAL DA REDE PÚBLICA ESTADUAL
2017

IDADE	ANO									TOTAL GERAL	
	1º ANO	2º ANO	3º ANO	4º ANO	5º ANO	6º ANO	7º ANO	8º ANO	9º ANO		
menos de 6 anos	-	-	-	-	-	-	-	-	-	-	-
6 anos	429	-	-	-	-	-	-	-	-	-	429
7 anos	1.146	446	-	-	-	-	-	-	-	-	1.592
8 anos	33	1.074	458	2	-	-	-	-	-	-	1.567
9 anos	4	55	1.282	292	2	-	-	-	-	-	1.635
10 anos	2	8	253	1.015	385	1	-	-	-	-	1.664
11 anos	-	6	87	223	944	439	4	-	-	-	1.703
12 anos	-	1	37	100	258	914	482	8	1	-	1.801
13 anos	-	-	11	37	117	396	763	476	11	-	1.811
14 anos	-	-	5	14	56	278	396	669	460	-	1.878
15 anos	-	-	1	7	21	161	214	347	647	-	1.398
acima de 15 anos	-	1	1	-	9	55	90	237	526	-	919
Total de distorção idade-ano	39	71	395	381	461	890	700	584	526	-	4.047
% Distorção	2,42%	4,46%	18,50%	22,54%	25,73%	39,66%	35,92%	33,62%	31,98%	-	24,68%
TOTAL	1.614	1.591	2.135	1.690	1.792	2.244	1.949	1.737	1.645	-	16.397

FONTE: CENSO ESCOLAR-SE/DF

- Notas: 1) A idade foi obtida a partir do ano de nascimento informado no Censo Escolar, isto é, foi considerada a idade que o aluno completou no referido ano.
2) A taxa de distorção idade-ano expressa o percentual de alunos em cada ano, com idade superior à recomendada de 6 a 14 anos.
3) Incluídos os alunos do Programa para Avanço das Aprendizagens Escolares - PAEE.

COORDENAÇÃO REGIONAL DE ENSINO
PLANALTINA

5.1.6. MATRÍCULA INICIAL E TAXA DE DISTORÇÃO IDADE-ANO NO ENSINO FUNDAMENTAL DA REDE PÚBLICA ESTADUAL
2017

IDADE	ANO									TOTAL GERAL	
	1º ANO	2º ANO	3º ANO	4º ANO	5º ANO	6º ANO	7º ANO	8º ANO	9º ANO		
menos de 6 anos	-	-	-	-	-	-	-	-	-	-	-
6 anos	634	-	-	-	-	-	-	-	-	-	634
7 anos	1.812	662	-	-	-	-	-	-	-	-	2.474
8 anos	64	1.797	654	2	-	-	-	-	-	-	2.517
9 anos	7	88	1.940	585	5	-	-	-	-	-	2.625
10 anos	2	13	432	1.604	528	2	-	-	-	-	2.581
11 anos	2	8	148	369	1.592	613	4	-	-	-	2.736
12 anos	-	-	50	128	415	1.436	715	7	-	-	2.751
13 anos	-	-	22	64	211	593	1.222	730	9	-	2.851
14 anos	-	-	6	26	88	348	564	993	697	-	2.722
15 anos	-	-	5	12	26	252	367	501	920	-	2.083
acima de 15 anos	-	-	1	3	11	118	169	463	796	-	1.561
Total de distorção idade-ano	75	109	664	602	751	1.311	1.100	964	796	-	6.372
% Distorção	2,98%	4,24%	20,38%	21,55%	26,11%	38,99%	36,17%	35,78%	32,87%	-	24,95%
TOTAL	2.521	2.568	3.258	2.793	2.876	3.362	3.041	2.694	2.422	-	25.535

FONTE: CENSO ESCOLAR-SE/DF

- Notas: 1) A idade foi obtida a partir do ano de nascimento informado no Censo Escolar, isto é, foi considerada a idade que o aluno completou no referido ano.
2) A taxa de distorção idade-ano expressa o percentual de alunos em cada ano, com idade superior à recomendada de 6 a 14 anos.
3) Incluídos os alunos do Programa para Avanço das Aprendizagens Escolares - PAEE.

COORDENAÇÃO REGIONAL DE ENSINO
NÚCLEO BANDEIRANTE

5.1.7. MATRÍCULA INICIAL E TAXA DE DISTORÇÃO IDADE-ANO NO ENSINO FUNDAMENTAL DA REDE PÚBLICA ESTADUAL
2017

IDADE	ANO									TOTAL GERAL	
	1º ANO	2º ANO	3º ANO	4º ANO	5º ANO	6º ANO	7º ANO	8º ANO	9º ANO		
menos de 6 anos	-	-	-	-	-	-	-	-	-	-	-
6 anos	371	-	-	-	-	-	-	-	-	-	371
7 anos	1.120	420	-	-	-	-	-	-	-	-	1.540
8 anos	32	1.012	365	-	-	-	-	-	-	-	1.409
9 anos	6	38	1.120	338	1	-	-	-	-	-	1.503
10 anos	1	7	144	907	394	3	-	-	-	-	1.456
11 anos	1	3	49	122	913	468	2	-	-	-	1.558
12 anos	1	1	5	35	173	872	469	6	-	-	1.562
13 anos	-	1	7	15	60	225	731	369	11	-	1.419
14 anos	1	2	4	5	19	162	284	614	413	-	1.504
15 anos	-	1	1	2	6	80	125	315	617	-	1.147
acima de 15 anos	-	-	-	-	-	23	67	194	449	-	733
Total de distorção idade-ano	42	53	210	179	258	490	476	509	449	-	2.666
% Distorção	2,74%	3,57%	12,39%	12,57%	16,48%	26,73%	28,37%	33,98%	30,13%	-	18,77%
TOTAL	1.533	1.485	1.695	1.424	1.566	1.833	1.678	1.498	1.490	-	14.202

FONTE: CENSO ESCOLAR-SE/DF

Notas: 1) A idade foi obtida a partir do ano de nascimento informado no Censo Escolar, isto é, foi considerada a idade que o aluno completou no referido ano.

2) A taxa de distorção idade-ano expressa o percentual de alunos em cada ano, com idade superior à recomendada de 6 a 14 anos.

3) Incluídos os alunos do Programa para Avanço das Aprendizagens Escolares - PAEE.

COORDENAÇÃO REGIONAL DE ENSINO
CEILÂNDIA

5.1.8. MATRÍCULA INICIAL E TAXA DE DISTORÇÃO IDADE-ANO NO ENSINO FUNDAMENTAL DA REDE PÚBLICA ESTADUAL
2017

IDADE	ANO									TOTAL GERAL	
	1º ANO	2º ANO	3º ANO	4º ANO	5º ANO	6º ANO	7º ANO	8º ANO	9º ANO		
menos de 6 anos	-	-	-	-	-	-	-	-	-	-	-
6 anos	1.344	1	-	-	-	-	-	-	-	-	1.345
7 anos	3.649	1.279	10	-	-	-	-	-	-	-	4.938
8 anos	100	3.595	1.344	5	-	-	-	-	-	-	5.044
9 anos	19	155	3.782	1.152	5	-	-	-	-	-	5.113
10 anos	4	38	721	3.121	1.243	67	-	-	-	-	5.194
11 anos	2	10	271	574	2.985	1.716	6	-	-	-	5.564
12 anos	1	4	98	217	712	2.622	1.667	6	1	-	5.328
13 anos	-	2	35	101	283	961	2.473	1.671	20	-	5.546
14 anos	-	1	21	43	114	581	1.016	2.239	1.461	-	5.476
15 anos	-	-	2	17	54	319	584	933	2.015	-	3.924
acima de 15 anos	-	-	-	2	7	96	208	630	1.576	-	2.519
Total de distorção idade-ano	126	210	1.148	954	1.170	1.957	1.808	1.563	1.576	-	10.512
% Distorção	2,46%	4,13%	18,27%	18,23%	21,65%	30,76%	30,37%	28,53%	31,07%	-	21,03%
TOTAL	5.119	5.085	6.284	5.232	5.403	6.362	5.954	5.479	5.073	-	49.991

FONTE: CENSO ESCOLAR-SE/DF

Notas: 1) A idade foi obtida a partir do ano de nascimento informado no Censo Escolar, isto é, foi considerada a idade que o aluno completou no referido ano.

2) A taxa de distorção idade-ano expressa o percentual de alunos em cada ano, com idade superior à recomendada de 6 a 14 anos.

3) Incluídos os alunos do Programa para Avanço das Aprendizagens Escolares - PAEE.

COORDENAÇÃO REGIONAL DE ENSINO
GUARÁ

5.1.9. MATRÍCULA INICIAL E TAXA DE DISTORÇÃO IDADE-ANO NO ENSINO FUNDAMENTAL DA REDE PÚBLICA ESTADUAL
2017

IDADE	ANO									TOTAL GERAL	
	1º ANO	2º ANO	3º ANO	4º ANO	5º ANO	6º ANO	7º ANO	8º ANO	9º ANO		
menos de 6 anos	2	-	-	-	-	-	-	-	-	-	2
6 anos	461	1	-	-	-	-	-	-	-	-	462
7 anos	649	472	6	-	-	-	-	-	-	-	1.127
8 anos	23	699	412	-	-	-	-	-	-	-	1.134
9 anos	11	48	808	274	1	-	-	-	-	-	1.142
10 anos	3	16	162	680	286	2	-	-	-	-	1.149
11 anos	2	4	53	159	648	277	2	-	-	-	1.145
12 anos	6	4	22	70	170	619	329	3	-	-	1.223
13 anos	2	-	8	23	111	226	583	338	6	-	1.297
14 anos	2	-	4	13	40	163	271	491	323	-	1.307
15 anos	2	-	1	6	22	102	175	276	472	-	1.056
acima de 15 anos	-	-	1	7	11	46	134	285	416	-	900
Total de distorção idade-ano	51	72	251	278	354	537	580	561	416	-	3.100
% Distorção	4,39%	5,79%	16,99%	22,56%	27,46%	37,42%	38,82%	40,27%	34,18%	-	25,95%
TOTAL	1.163	1.244	1.477	1.232	1.289	1.435	1.494	1.393	1.217	-	11.944

FONTE: CENSO ESCOLAR-SE/DF

Notas: 1) A idade foi obtida a partir do ano de nascimento informado no Censo Escolar, isto é, foi considerada a idade que o aluno completou no referido ano.

2) A taxa de distorção idade-ano expressa o percentual de alunos em cada ano, com idade superior à recomendada de 6 a 14 anos.

3) Incluídos os alunos do Programa para Avanço das Aprendizagens Escolares - PAEE.

COORDENAÇÃO REGIONAL DE ENSINO
SAMAMBAIA

5.1.10. MATRÍCULA INICIAL E TAXA DE DISTORÇÃO IDADE-ANO NO ENSINO FUNDAMENTAL DA REDE PÚBLICA ESTADUAL
2017

IDADE	ANO									TOTAL GERAL	
	1º ANO	2º ANO	3º ANO	4º ANO	5º ANO	6º ANO	7º ANO	8º ANO	9º ANO		
menos de 6 anos	-	-	-	-	-	-	-	-	-	-	-
6 anos	633	-	-	-	-	-	-	-	-	-	633
7 anos	1.881	639	-	-	-	-	-	-	-	-	2.520
8 anos	48	1.687	644	1	-	-	-	-	-	-	2.380
9 anos	7	59	1.910	586	7	-	-	-	-	-	2.569
10 anos	4	11	300	1.593	663	2	-	-	-	-	2.573
11 anos	-	2	98	231	1.474	691	8	-	-	-	2.504
12 anos	1	-	37	85	342	1.266	753	13	-	-	2.497
13 anos	-	-	4	32	134	534	1.127	941	15	-	2.787
14 anos	-	-	4	10	41	286	459	1.028	684	-	2.512
15 anos	-	-	4	5	25	123	278	384	935	-	1.754
acima de 15 anos	-	-	-	1	5	54	170	231	531	-	992
Total de distorção idade-ano	60	72	447	364	547	997	907	615	531	-	4.540
% Distorção	2,33%	3,00%	14,90%	14,31%	20,33%	33,73%	32,45%	23,68%	24,53%	-	19,14%
TOTAL	2.574	2.398	3.001	2.544	2.691	2.956	2.795	2.597	2.165	-	23.721

FONTE: CENSO ESCOLAR-SE/DF

Notas: 1) A idade foi obtida a partir do ano de nascimento informado no Censo Escolar, isto é, foi considerada a idade que o aluno completou no referido ano.

2) A taxa de distorção idade-ano expressa o percentual de alunos em cada ano, com idade superior à recomendada de 6 a 14 anos.

3) Incluídos os alunos do Programa para Avanço das Aprendizagens Escolares - PAEE.

COORDENAÇÃO REGIONAL DE ENSINO
SANTA MARIA

5.1.11. MATRÍCULA INICIAL E TAXA DE DISTORÇÃO IDADE-ANO NO ENSINO FUNDAMENTAL DA REDE PÚBLICA ESTADUAL
2017

IDADE	ANO									TOTAL GERAL	
	1º ANO	2º ANO	3º ANO	4º ANO	5º ANO	6º ANO	7º ANO	8º ANO	9º ANO		
menos de 6 anos	-	-	-	-	-	-	-	-	-	-	-
6 anos	352	-	-	-	-	-	-	-	-	-	352
7 anos	1.207	382	-	-	-	-	-	-	-	-	1.589
8 anos	18	1.114	363	2	-	-	-	-	-	-	1.497
9 anos	8	28	1.233	361	1	-	-	-	-	-	1.631
10 anos	-	8	221	1.058	425	6	-	-	-	-	1.718
11 anos	1	-	77	170	956	607	2	-	-	-	1.813
12 anos	-	1	25	65	204	898	671	6	-	-	1.870
13 anos	-	1	7	16	80	227	788	510	2	-	1.631
14 anos	-	-	1	6	41	177	309	675	513	-	1.722
15 anos	-	2	2	3	15	100	162	287	604	-	1.175
acima de 15 anos	-	-	3	7	14	57	93	222	384	-	780
Total de distorção idade-ano	27	40	336	267	354	561	564	509	384	-	3.042
% Distorção	1,70%	2,60%	17,39%	15,82%	20,39%	27,08%	27,85%	29,94%	25,55%	-	19,28%
TOTAL	1.586	1.536	1.932	1.688	1.736	2.072	2.025	1.700	1.503	-	15.778

FONTE: CENSO ESCOLAR-SE/DF

Notas: 1) A idade foi obtida a partir do ano de nascimento informado no Censo Escolar, isto é, foi considerada a idade que o aluno completou no referido ano.

2) A taxa de distorção idade-ano expressa o percentual de alunos em cada ano, com idade superior à recomendada de 6 a 14 anos.

3) Incluídos os alunos do Programa para Avanço das Aprendizagens Escolares - PAEE.

COORDENAÇÃO REGIONAL DE ENSINO
PARANOÁ

5.1.12. MATRÍCULA INICIAL E TAXA DE DISTORÇÃO IDADE-ANO NO ENSINO FUNDAMENTAL DA REDE PÚBLICA ESTADUAL
2017

IDADE	ANO									TOTAL GERAL	
	1º ANO	2º ANO	3º ANO	4º ANO	5º ANO	6º ANO	7º ANO	8º ANO	9º ANO		
menos de 6 anos	-	-	-	-	-	-	-	-	-	-	-
6 anos	380	-	-	-	-	-	-	-	-	-	380
7 anos	1.086	413	-	-	-	-	-	-	-	-	1.499
8 anos	38	1.096	469	2	-	-	-	-	-	-	1.605
9 anos	2	65	1.223	333	1	-	-	-	-	-	1.624
10 anos	-	14	245	1.074	344	4	-	-	-	-	1.681
11 anos	-	3	85	282	1.017	368	2	-	-	-	1.757
12 anos	-	1	25	90	289	911	452	2	-	-	1.770
13 anos	-	2	8	20	103	394	785	427	6	-	1.745
14 anos	-	2	3	19	40	236	431	573	420	-	1.724
15 anos	-	-	3	8	16	122	244	286	624	-	1.303
acima de 15 anos	-	-	2	4	5	78	173	237	621	-	1.120
Total de distorção idade-ano	40	87	371	423	453	830	848	523	621	-	4.196
% Distorção	2,66%	5,45%	17,98%	23,09%	24,96%	39,28%	40,63%	34,30%	37,16%	-	25,89%
TOTAL	1.506	1.596	2.063	1.832	1.815	2.113	2.087	1.525	1.671	-	16.208

FONTE: CENSO ESCOLAR-SE/DF

Notas: 1) A idade foi obtida a partir do ano de nascimento informado no Censo Escolar, isto é, foi considerada a idade que o aluno completou no referido ano.

2) A taxa de distorção idade-ano expressa o percentual de alunos em cada ano, com idade superior à recomendada de 6 a 14 anos.

3) Incluídos os alunos do Programa para Avanço das Aprendizagens Escolares - PAEE.

COORDENAÇÃO REGIONAL DE ENSINO
SÃO SEBASTIÃO

5.1.13. MATRÍCULA INICIAL E TAXA DE DISTORÇÃO IDADE-ANO NO ENSINO FUNDAMENTAL DA REDE PÚBLICA ESTADUAL
2017

IDADE	ANO									TOTAL GERAL	
	1º ANO	2º ANO	3º ANO	4º ANO	5º ANO	6º ANO	7º ANO	8º ANO	9º ANO		
menos de 6 anos	-	-	-	-	-	-	-	-	-	-	-
6 anos	330	3	-	-	-	-	-	-	-	-	333
7 anos	992	331	-	-	-	-	-	-	-	-	1.323
8 anos	29	1.035	363	4	-	-	-	-	-	-	1.431
9 anos	3	48	998	314	1	-	-	-	-	-	1.364
10 anos	1	42	207	882	317	5	-	-	-	-	1.454
11 anos	-	1	49	157	820	328	3	-	-	-	1.358
12 anos	-	-	17	67	214	854	394	3	-	-	1.549
13 anos	-	-	6	28	82	306	601	435	7	-	1.465
14 anos	-	-	1	7	37	159	317	627	373	-	1.521
15 anos	-	1	3	10	5	120	184	298	507	-	1.128
acima de 15 anos	-	1	4	13	52	129	219	221	365	-	1.004
Total de distorção idade-ano	33	93	287	282	390	714	720	519	365	3.403	
% Distorção	2,44%	6,36%	17,42%	19,03%	25,52%	37,56%	41,91%	32,77%	29,15%	24,43%	
TOTAL	1.355	1.462	1.648	1.482	1.528	1.901	1.718	1.584	1.252	13.930	

FONTE: CENSO ESCOLAR-SE/DF

Notas: 1) A idade foi obtida a partir do ano de nascimento informado no Censo Escolar, isto é, foi considerada a idade que o aluno completou no referido ano.

2) A taxa de distorção idade-ano expressa o percentual de alunos em cada ano, com idade superior à recomendada de 6 a 14 anos).

3) Incluídos os alunos do Programa para Avanço das Aprendizagens Escolares - PAEE.

COORDENAÇÃO REGIONAL DE ENSINO
RECANTO DAS EMAS

5.1.14. MATRÍCULA INICIAL E TAXA DE DISTORÇÃO IDADE-ANO NO ENSINO FUNDAMENTAL DA REDE PÚBLICA ESTADUAL
2017

IDADE	ANO									TOTAL GERAL	
	1º ANO	2º ANO	3º ANO	4º ANO	5º ANO	6º ANO	7º ANO	8º ANO	9º ANO		
menos de 6 anos	-	-	-	-	-	-	-	-	-	-	-
6 anos	428	-	-	-	-	-	-	-	-	-	428
7 anos	1.122	417	-	-	-	-	-	-	-	-	1.539
8 anos	26	1.093	429	1	-	-	-	-	-	-	1.549
9 anos	5	77	1.204	395	-	-	-	-	-	-	1.681
10 anos	1	17	207	1.045	430	11	-	-	-	-	1.711
11 anos	1	1	63	204	968	539	13	-	-	-	1.789
12 anos	2	-	30	74	287	920	541	6	-	-	1.860
13 anos	-	-	12	33	84	359	863	535	12	-	1.898
14 anos	-	-	1	17	52	207	323	694	475	-	1.769
15 anos	-	-	1	5	26	158	226	307	688	-	1.411
acima de 15 anos	1	-	2	-	19	79	210	242	628	-	1.181
Total de distorção idade-ano	36	95	316	333	468	803	759	549	628	3.987	
% Distorção	2,27%	5,92%	16,21%	18,77%	25,08%	35,33%	34,88%	30,77%	34,83%	23,71%	
TOTAL	1.586	1.605	1.949	1.774	1.866	2.273	2.176	1.784	1.803	16.816	

FONTE: CENSO ESCOLAR-SE/DF

Notas: 1) A idade foi obtida a partir do ano de nascimento informado no Censo Escolar, isto é, foi considerada a idade que o aluno completou no referido ano.

2) A taxa de distorção idade-ano expressa o percentual de alunos em cada ano, com idade superior à recomendada (Ensino Fundamental em 9 anos de escolarização - 6 a 14 anos).

3) Incluídos os alunos do Programa para Avanço das Aprendizagens Escolares - PAEE.

DISTRITO FEDERAL

5.2. MATRÍCULA INICIAL E TAXA DE DISTORÇÃO IDADE-ANO NO ENSINO FUNDAMENTAL, SEGUNDO DEPENDÊNCIA ADMINISTRATIVA

2017

DEPENDÊNCIA ADMINISTRATIVA	IDADE	ANO									TOTAL GERAL	
		1º ANO	2º ANO	3º ANO	4º ANO	5º ANO	6º ANO	7º ANO	8º ANO	9º ANO		
PÚBLICA ESTADUAL	menos de 6 anos	3	-	-	-	-	-	-	-	-	-	3
	6 anos	7.310	14	-	-	-	-	-	-	-	-	7.324
	7 anos	19.817	7.453	17	-	-	-	-	-	-	-	27.287
	8 anos	531	18.997	7.613	26	-	-	-	-	-	-	27.167
	9 anos	90	857	20.749	6.550	34	-	-	-	-	-	28.280
	10 anos	26	198	3.750	17.503	7.197	119	-	-	-	-	28.793
	11 anos	12	50	1.241	3.269	16.558	8.643	74	1	-	-	29.848
	12 anos	12	15	429	1.214	4.003	15.419	9.365	127	3	-	30.587
	13 anos	3	9	148	475	1.612	5.493	13.676	9.214	138	-	30.768
	14 anos	3	7	67	212	709	3.365	5.864	12.228	8.558	-	31.013
	15 anos	3	4	33	91	286	1.965	3.371	5.418	11.529	-	22.700
	acima de 15 anos	2	4	18	51	163	986	2.009	3.999	8.566	-	15.798
	Total de distorção idade-ano		682	1.144	5.686	5.312	6.773	11.809	11.244	9.417	8.566	60.633
% Distorção		2,45%	4,14%	16,69%	18,07%	22,16%	32,81%	32,73%	30,39%	29,75%	21,69%	
TOTAL		27.812	27.608	34.065	29.391	30.562	35.990	34.359	30.987	28.794	279.568	
PARTICULAR	menos de 6 anos	20	2	-	-	-	-	-	-	-	22	
	6 anos	4.070	31	-	-	-	-	-	-	-	4.101	
	7 anos	7.430	4.216	11	-	-	-	-	-	-	11.657	
	8 anos	121	7.277	4.385	17	2	1	-	-	-	11.803	
	9 anos	7	143	6.662	4.662	13	2	1	-	-	11.490	
	10 anos	3	3	162	5.945	5.049	39	4	-	10	11.215	
	11 anos	4	1	11	189	5.375	5.564	54	1	23	11.222	
	12 anos	1	1	7	19	209	5.288	5.638	90	13	11.266	
	13 anos	-	1	1	3	28	307	5.000	5.420	117	10.877	
	14 anos	2	-	-	3	6	63	465	4.675	5.597	10.811	
	15 anos	1	-	-	5	3	17	128	471	4.214	4.839	
	acima de 15 anos	9	9	8	6	8	7	30	121	662	860	
	Total de distorção idade-ano		148	158	189	225	254	394	623	592	662	3.245
% Distorção		1,27%	1,35%	1,68%	2,07%	2,38%	3,49%	5,50%	5,49%	6,22%	3,24%	
TOTAL		11.668	11.684	11.247	10.849	10.693	11.288	11.320	10.778	10.636	100.163	
FEDERAL	menos de 6 anos	-	-	-	-	-	-	-	-	-	-	
	6 anos	-	-	-	-	-	-	-	-	-	-	
	7 anos	-	-	-	-	-	-	-	-	-	-	
	8 anos	-	-	-	-	-	-	-	-	-	-	
	9 anos	-	-	-	-	-	-	-	-	-	-	
	10 anos	-	-	-	-	-	1	-	-	-	1	
	11 anos	-	-	-	-	-	3	1	-	-	4	
	12 anos	-	-	-	-	-	9	26	3	-	38	
	13 anos	-	-	-	-	-	7	47	81	4	139	
	14 anos	-	-	-	-	-	-	5	50	110	165	
	15 anos	-	-	-	-	-	-	-	15	80	96	
	acima de 15 anos	-	-	-	-	-	-	-	-	17	17	
	Total de distorção idade-ano		-	-	-	-	7	6	15	17	45	
% Distorção		-	-	-	-	-	35,00%	7,50%	10,07%	8,06%	9,78%	
TOTAL		-	-	-	-	-	20	80	149	211	460	
NÃO VINCULADA À SEC. DE ESTADO DE EDUCAÇÃO	menos de 6 anos	-	-	-	-	-	-	-	-	-	-	
	6 anos	44	-	-	-	-	-	-	-	-	44	
	7 anos	102	48	-	-	-	-	-	-	-	150	
	8 anos	-	109	52	-	-	-	-	-	-	161	
	9 anos	-	-	111	80	-	-	-	-	-	191	
	10 anos	-	-	1	95	85	2	-	-	-	183	
	11 anos	-	-	-	1	81	159	3	-	-	244	
	12 anos	-	-	-	-	4	148	157	3	-	312	
	13 anos	-	-	-	-	-	1	131	145	3	280	
	14 anos	-	-	-	-	-	-	9	141	195	345	
	15 anos	-	-	-	-	-	-	1	14	123	138	
	acima de 15 anos	-	-	-	-	-	-	-	2	16	18	
	Total de distorção idade-ano		-	-	1	1	4	1	10	16	49	
% Distorção		-	-	0,61%	0,57%	2,35%	0,32%	3,32%	5,25%	4,75%	2,37%	
TOTAL		146	157	164	176	170	310	301	305	337	2.066	

FONTE: CENSO ESCOLAR-SE/DF e INEP/MEC

Notas: 1) A idade foi obtida a partir do ano de nascimento informado no Censo Escolar, isto é, foi considerada a idade que o aluno completou no referido ano.

2) A taxa de distorção idade-ano expressa o percentual de alunos em cada ano, com idade superior à recomendada de 6 a 14 anos.

3) Incluídos os alunos do Programa para Avanço das Aprendizagens Escolares - PAAE na Rede Pública Estadual.

REGIÃO ADMINISTRATIVA
BRASÍLIA

5.2.1. MATRÍCULA INICIAL E TAXA DE DISTORÇÃO IDADE-ANO NO ENSINO FUNDAMENTAL, SEGUNDO DEPENDÊNCIA ADMINISTRATIVA

2017

DEPENDÊNCIA ADMINISTRATIVA	IDADE	ANO									TOTAL GERAL	
		1º ANO	2º ANO	3º ANO	4º ANO	5º ANO	6º ANO	7º ANO	8º ANO	9º ANO		
PÚBLICA ESTADUAL	menos de 6 anos	1	-	-	-	-	-	-	-	-	-	1
	6 anos	528	-	-	-	-	-	-	-	-	-	528
	7 anos	1.132	464	-	-	-	-	-	-	-	-	1.596
	8 anos	14	1.153	475	1	-	-	-	-	-	-	1.643
	9 anos	4	31	1.125	480	2	-	-	-	-	-	1.642
	10 anos	1	6	154	982	514	3	-	-	-	-	1.660
	11 anos	-	3	34	103	906	599	8	1	-	-	1.654
	12 anos	-	-	16	30	164	831	656	8	1	-	1.706
	13 anos	-	2	6	13	49	218	877	766	5	-	1.936
	14 anos	-	1	2	3	22	114	272	914	706	-	2.034
	15 anos	1	-	3	1	12	64	129	372	816	-	1.398
	acima de 15 anos	-	2	1	6	10	68	76	249	478	-	890
Total de distorção idade-ano		20	45	216	156	257	464	477	621	478	2.734	
% Distorção		1,99%	2,71%	11,89%	9,64%	15,31%	24,46%	23,64%	26,88%	23,83%	16,38%	
TOTAL		1.681	1.662	1.816	1.619	1.679	1.897	2.018	2.310	2.006	16.688	
PARTICULAR	menos de 6 anos	5	1	-	-	-	-	-	-	-	6	
	6 anos	998	6	-	-	-	-	-	-	-	1.004	
	7 anos	1.605	1.028	2	-	-	-	-	-	-	2.635	
	8 anos	47	1.561	1.116	4	1	-	-	-	-	2.729	
	9 anos	2	51	1.524	1.185	5	-	1	-	-	2.768	
	10 anos	3	3	47	1.367	1.288	2	-	-	-	2.710	
	11 anos	1	-	2	46	1.299	1.396	9	-	-	2.753	
	12 anos	-	1	-	6	52	1.334	1.464	7	3	2.867	
	13 anos	-	-	-	1	4	60	1.207	1.478	21	2.771	
	14 anos	-	-	-	1	1	12	86	1.194	1.521	2.815	
	15 anos	-	-	-	-	-	1	20	90	1.140	1.251	
	acima de 15 anos	-	2	1	-	1	-	2	15	133	154	
Total de distorção idade-ano		53	57	50	54	58	73	108	105	133	691	
% Distorção		1,99%	2,15%	1,86%	2,07%	2,19%	2,60%	3,87%	3,77%	4,72%	2,82%	
TOTAL		2.661	2.653	2.692	2.610	2.651	2.805	2.789	2.784	2.818	24.463	
FEDERAL	menos de 6 anos	-	-	-	-	-	-	-	-	-	-	
	6 anos	-	-	-	-	-	-	-	-	-	-	
	7 anos	-	-	-	-	-	-	-	-	-	-	
	8 anos	-	-	-	-	-	-	-	-	-	-	
	9 anos	-	-	-	-	-	-	-	-	-	-	
	10 anos	-	-	-	-	-	1	-	-	-	1	
	11 anos	-	-	-	-	-	3	1	-	-	4	
	12 anos	-	-	-	-	-	9	26	3	-	38	
	13 anos	-	-	-	-	-	7	47	81	4	139	
	14 anos	-	-	-	-	-	-	5	50	110	165	
	15 anos	-	-	-	-	-	-	1	15	80	96	
	acima de 15 anos	-	-	-	-	-	-	-	-	17	17	
Total de distorção idade-ano		-	-	-	-	-	7	6	15	17	45	
% Distorção		-	-	-	-	-	35,00%	7,50%	10,07%	8,06%	9,78%	
TOTAL		-	-	-	-	-	20	80	149	211	460	
NÃO VINCULADA À SEC. DE ESTADO DE EDUCAÇÃO	menos de 6 anos	-	-	-	-	-	-	-	-	-	-	
	6 anos	44	-	-	-	-	-	-	-	-	44	
	7 anos	102	48	-	-	-	-	-	-	-	150	
	8 anos	-	109	52	-	-	-	-	-	-	161	
	9 anos	-	-	111	80	-	-	-	-	-	191	
	10 anos	-	-	1	95	85	2	-	-	-	183	
	11 anos	-	-	-	1	81	159	3	-	-	244	
	12 anos	-	-	-	-	4	148	157	3	-	312	
	13 anos	-	-	-	-	-	1	131	145	3	280	
	14 anos	-	-	-	-	-	-	9	141	195	345	
	15 anos	-	-	-	-	-	-	1	14	123	138	
	acima de 15 anos	-	-	-	-	-	-	-	2	16	18	
Total de distorção idade-ano		-	-	1	1	4	1	10	16	16	49	
% Distorção		-	-	0,61%	0,57%	2,35%	0,32%	3,32%	5,25%	4,75%	2,37%	
TOTAL		146	157	164	176	170	310	301	305	337	2.066	

FONTE: CENSO ESCOLAR-SE/DF e INEP/MEC

Notas: 1) A idade foi obtida a partir do ano de nascimento informado no Censo Escolar, isto é, foi considerada a idade que o aluno completou no referido ano.

2) A taxa de distorção idade-ano expressa o percentual de alunos em cada ano, com idade superior à recomendada de 6 a 14 anos.

3) Incluídos os alunos do Programa para Avanço das Aprendizagens Escolares - PAEE na Rede Pública Estadual.

REGIÃO ADMINISTRATIVA
GAMA

5.2.2. MATRÍCULA INICIAL E TAXA DE DISTORÇÃO IDADE-ANO NO ENSINO FUNDAMENTAL, SEGUNDO DEPENDÊNCIA ADMINISTRATIVA

2017

DEPENDÊNCIA ADMINISTRATIVA	IDADE	ANO									TOTAL GERAL	
		1º ANO	2º ANO	3º ANO	4º ANO	5º ANO	6º ANO	7º ANO	8º ANO	9º ANO		
PÚBLICA ESTADUAL	menos de 6 anos	-	-	-	-	-	-	-	-	-	-	-
	6 anos	385	-	-	-	-	-	-	-	-	-	385
	7 anos	1.108	467	-	-	-	-	-	-	-	-	1.575
	8 anos	26	1.053	500	3	-	-	-	-	-	-	1.582
	9 anos	5	42	1.183	468	2	-	-	-	-	-	1.700
	10 anos	4	6	213	1.041	496	5	-	-	-	-	1.765
	11 anos	-	1	72	195	963	659	7	-	-	-	1.897
	12 anos	1	2	24	80	219	1.063	681	15	-	-	2.085
	13 anos	-	-	5	41	86	322	938	700	10	-	2.102
	14 anos	-	1	8	19	61	209	383	959	719	-	2.359
	15 anos	-	-	4	4	17	126	253	388	939	-	1.731
	acima de 15 anos	-	-	1	3	10	79	154	269	570	-	1.086
Total de distorção idade-ano		36	52	327	342	393	736	790	657	570	3.903	
% Distorção		2,35%	3,31%	16,27%	18,45%	21,20%	29,88%	32,70%	28,19%	25,47%	21,37%	
TOTAL		1.529	1.572	2.010	1.854	1.854	2.463	2.416	2.331	2.238	18.267	
PARTICULAR	menos de 6 anos	1	-	-	-	-	-	-	-	-	1	
	6 anos	237	-	-	-	-	-	-	-	-	237	
	7 anos	406	254	1	-	-	-	-	-	-	661	
	8 anos	2	412	245	1	-	-	-	-	-	660	
	9 anos	-	1	384	267	-	-	-	-	-	652	
	10 anos	-	-	5	335	326	1	-	-	-	667	
	11 anos	-	-	-	4	265	352	2	-	-	623	
	12 anos	-	-	-	1	5	298	319	2	-	625	
	13 anos	-	-	-	-	1	14	234	255	5	509	
	14 anos	1	-	-	-	-	4	17	254	336	612	
	15 anos	-	-	-	-	-	2	5	12	228	247	
	acima de 15 anos	-	-	1	1	-	-	2	4	36	44	
Total de distorção idade-ano		3	1	6	6	6	20	24	16	36	118	
% Distorção		0,46%	0,15%	0,94%	0,99%	1,01%	2,98%	4,15%	3,04%	5,95%	2,13%	
TOTAL		647	667	636	609	597	671	579	527	605	5.538	

FONTE: CENSO ESCOLAR-SE/DF e INEP/MEC

Notas: 1) A idade foi obtida a partir do ano de nascimento informado no Censo Escolar, isto é, foi considerada a idade que o aluno completou no referido ano.

2) A taxa de distorção idade-ano expressa o percentual de alunos em cada ano, com idade superior à recomendada de 6 a 14 anos.

3) Incluídos os alunos do Programa para Avanço das Aprendizagens Escolares - PAAE na Rede Pública Estadual.

REGIÃO ADMINISTRATIVA
TAGUATINGA

5.2.3. MATRÍCULA INICIAL E TAXA DE DISTORÇÃO IDADE-ANO NO ENSINO FUNDAMENTAL, SEGUNDO DEPENDÊNCIA ADMINISTRATIVA

2017

DEPENDÊNCIA ADMINISTRATIVA	IDADE	ANO									TOTAL GERAL
		1º ANO	2º ANO	3º ANO	4º ANO	5º ANO	6º ANO	7º ANO	8º ANO	9º ANO	
PÚBLICA ESTADUAL	menos de 6 anos	-	-	-	-	-	-	-	-	-	-
	6 anos	506	-	-	-	-	-	-	-	-	506
	7 anos	1.360	474	1	-	-	-	-	-	-	1.835
	8 anos	30	1.304	528	2	-	-	-	-	-	1.864
	9 anos	5	37	1.421	490	4	-	-	-	-	1.957
	10 anos	2	7	206	1.210	588	3	-	-	-	2.016
	11 anos	1	1	60	187	1.157	733	6	-	-	2.145
	12 anos	-	-	13	67	224	1.158	848	7	-	2.317
	13 anos	1	1	5	21	82	335	1.070	834	14	2.363
	14 anos	-	-	1	11	40	212	396	1.028	843	2.531
	15 anos	-	-	1	4	13	102	213	397	1.122	1.852
	acima de 15 anos	1	-	-	2	3	20	75	210	662	973
Total de distorção idade-ano		40	46	286	292	362	669	684	607	662	3.648
% Distorção		2,10%	2,52%	12,79%	14,64%	17,15%	26,10%	26,23%	24,52%	25,07%	17,92%
TOTAL		1.906	1.824	2.236	1.994	2.111	2.563	2.608	2.476	2.641	20.359
PARTICULAR	menos de 6 anos	1	-	-	-	-	-	-	-	-	1
	6 anos	434	-	-	-	-	-	-	-	-	434
	7 anos	915	515	1	-	-	-	-	-	-	1.431
	8 anos	4	938	528	2	1	-	-	-	-	1.473
	9 anos	1	7	827	566	4	-	-	-	-	1.405
	10 anos	-	-	14	784	703	5	2	-	-	1.508
	11 anos	-	-	1	15	675	866	4	-	-	1.561
	12 anos	1	-	-	1	27	816	833	11	-	1.689
	13 anos	-	-	-	2	3	53	747	808	9	1.622
	14 anos	-	-	-	1	2	13	77	723	867	1.683
	15 anos	1	-	-	-	-	3	24	93	657	778
	acima de 15 anos	1	1	1	-	1	-	5	19	110	138
Total de distorção idade-ano		8	8	16	19	33	69	106	112	110	481
% Distorção		0,59%	0,55%	1,17%	1,39%	2,33%	3,93%	6,26%	6,77%	6,70%	3,51%
TOTAL		1.358	1.461	1.372	1.371	1.416	1.756	1.692	1.654	1.643	13.723

FONTE: CENSO ESCOLAR-SE/DF e INEP/MEC

Notas: 1) A idade foi obtida a partir do ano de nascimento informado no Censo Escolar, isto é, foi considerada a idade que o aluno completou no referido ano.

2) A taxa de distorção idade-ano expressa o percentual de alunos em cada ano, com idade superior à recomendada de 6 a 14 anos.

3) Incluídos os alunos do Programa para Avanço das Aprendizagens Escolares - PAAE na Rede Pública Estadual.

REGIÃO ADMINISTRATIVA
BRAZLÂNDIA

5.2.4. MATRÍCULA INICIAL E TAXA DE DISTRORÇÃO IDADE-ANO NO ENSINO FUNDAMENTAL, SEGUNDO DEPENDÊNCIA ADMINISTRATIVA

2017

DEPENDÊNCIA ADMINISTRATIVA	IDADE	ANO									TOTAL GERAL	
		1º ANO	2º ANO	3º ANO	4º ANO	5º ANO	6º ANO	7º ANO	8º ANO	9º ANO		
PÚBLICA ESTADUAL	menos de 6 anos	-	-	-	-	-	-	-	-	-	-	-
	6 anos	216	-	-	-	-	-	-	-	-	-	216
	7 anos	729	320	-	-	-	-	-	-	-	-	1.049
	8 anos	25	638	323	1	-	-	-	-	-	-	987
	9 anos	2	26	787	243	2	-	-	-	-	-	1.060
	10 anos	1	2	129	663	317	5	-	-	-	-	1.117
	11 anos	2	4	50	121	562	360	7	-	-	-	1.106
	12 anos	-	1	16	50	164	589	439	36	-	-	1.295
	13 anos	-	-	8	18	63	253	433	306	5	-	1.086
	14 anos	-	-	3	8	32	163	282	453	294	-	1.235
	15 anos	-	-	1	4	18	105	145	203	376	-	852
	acima de 15 anos	-	-	2	2	5	65	124	210	351	-	759
	Total de distorção idade-ano		30	33	209	203	282	586	551	413	351	2.658
% Distorção		3,08%	3,33%	15,85%	18,29%	24,25%	38,05%	38,53%	34,19%	34,21%	24,70%	
TOTAL		975	991	1.319	1.110	1.163	1.540	1.430	1.208	1.026	10.762	
PARTICULAR	menos de 6 anos	-	-	-	-	-	-	-	-	-	-	
	6 anos	29	-	-	-	-	-	-	-	-	29	
	7 anos	68	24	-	-	-	-	-	-	-	92	
	8 anos	-	67	42	-	-	-	-	-	-	109	
	9 anos	-	-	51	39	-	-	-	-	-	90	
	10 anos	-	-	-	56	44	1	-	-	-	101	
	11 anos	-	-	1	-	42	57	2	-	-	102	
	12 anos	-	-	-	-	-	40	51	2	-	93	
	13 anos	-	-	-	-	-	1	39	44	6	90	
	14 anos	-	-	-	-	-	1	4	53	31	89	
	15 anos	-	-	-	-	-	2	1	4	27	34	
	acima de 15 anos	1	-	-	-	-	-	-	1	1	3	
	Total de distorção idade-ano		1	-	1	-	-	4	5	5	1	17
% Distorção		1,02%	-	1,06%	-	-	3,92%	5,15%	4,81%	1,54%	2,04%	
TOTAL		98	91	94	95	86	102	97	104	65	832	

FONTE: CENSO ESCOLAR-SE/DF e INEP/MEC

Notas: 1) A idade foi obtida a partir do ano de nascimento informado no Censo Escolar, isto é, foi considerada a idade que o aluno completou no referido ano.

2) A taxa de distorção idade-ano expressa o percentual de alunos em cada ano, com idade superior à recomendada de 6 a 14 anos.

3) Incluídos os alunos do Programa para Avanço das Aprendizagens Escolares - PAAE na Rede Pública Estadual.

REGIÃO ADMINISTRATIVA
SOBRADINHO

5.2.5. MATRÍCULA INICIAL E TAXA DE DISTRORÇÃO IDADE-ANO NO ENSINO FUNDAMENTAL, SEGUNDO DEPENDÊNCIA ADMINISTRATIVA

2017

DEPENDÊNCIA ADMINISTRATIVA	IDADE	ANO									TOTAL GERAL
		1º ANO	2º ANO	3º ANO	4º ANO	5º ANO	6º ANO	7º ANO	8º ANO	9º ANO	
PÚBLICA ESTADUAL	menos de 6 anos	-	-	-	-	-	-	-	-	-	-
	6 anos	276	-	-	-	-	-	-	-	-	276
	7 anos	706	293	-	-	-	-	-	-	-	999
	8 anos	17	649	279	1	-	-	-	-	-	946
	9 anos	4	41	788	192	2	-	-	-	-	1.027
	10 anos	2	4	135	616	258	1	-	-	-	1.016
	11 anos	-	4	41	143	557	304	-	-	-	1.049
	12 anos	-	1	18	56	136	550	323	5	1	1.090
	13 anos	-	-	9	20	61	238	478	322	6	1.134
	14 anos	-	-	4	5	28	154	230	456	328	1.205
	15 anos	-	-	-	2	9	85	120	211	451	878
	acima de 15 anos	-	1	-	-	2	25	47	130	330	535
	Total de distorção idade-ano		23	51	207	226	236	502	397	341	330
% Distorção		2,29%	5,14%	16,25%	21,84%	22,41%	36,99%	33,14%	30,34%	29,57%	22,78%
TOTAL		1.005	993	1.274	1.035	1.053	1.357	1.198	1.124	1.116	10.155
PARTICULAR	menos de 6 anos	2	-	-	-	-	-	-	-	-	2
	6 anos	184	6	-	-	-	-	-	-	-	190
	7 anos	286	250	1	-	-	-	-	-	-	537
	8 anos	1	318	212	-	-	-	-	-	-	531
	9 anos	-	4	261	212	-	-	-	-	-	477
	10 anos	-	-	9	232	242	2	-	-	-	485
	11 anos	-	-	1	10	256	247	1	-	-	515
	12 anos	-	-	1	1	9	228	269	2	-	510
	13 anos	-	-	-	-	1	20	214	242	3	480
	14 anos	-	-	-	-	-	2	21	205	237	465
	15 anos	-	-	-	-	-	-	4	20	186	210
	acima de 15 anos	-	-	-	-	-	-	2	4	42	48
	Total de distorção idade-ano		1	4	11	11	10	22	27	24	42
% Distorção		0,21%	0,69%	2,27%	2,42%	1,97%	4,41%	5,28%	5,07%	8,97%	3,42%
TOTAL		473	578	485	455	508	499	511	473	468	4.450

FONTE: CENSO ESCOLAR-SE/DF e INEP/MEC

Notas: 1) A idade foi obtida a partir do ano de nascimento informado no Censo Escolar, isto é, foi considerada a idade que o aluno completou no referido ano.

2) A taxa de distorção idade-ano expressa o percentual de alunos em cada ano, com idade superior à recomendada de 6 a 14 anos.

3) Incluídos os alunos do Programa para Avanço das Aprendizagens Escolares - PAAE na Rede Pública Estadual.

REGIÃO ADMINISTRATIVA
PLANALTINA

5.2.6. MATRÍCULA INICIAL E TAXA DE DISTORÇÃO IDADE-ANO NO ENSINO FUNDAMENTAL, SEGUNDO DEPENDÊNCIA ADMINISTRATIVA

2017

DEPENDÊNCIA ADMINISTRATIVA	IDADE	ANO									TOTAL GERAL	
		1º ANO	2º ANO	3º ANO	4º ANO	5º ANO	6º ANO	7º ANO	8º ANO	9º ANO		
PÚBLICA ESTADUAL	menos de 6 anos	-	-	-	-	-	-	-	-	-	-	-
	6 anos	642	-	-	-	-	-	-	-	-	-	642
	7 anos	1.844	676	-	-	-	-	-	-	-	-	2.520
	8 anos	64	1.813	666	2	-	-	-	-	-	-	2.545
	9 anos	7	88	1.969	591	5	-	-	-	-	-	2.660
	10 anos	2	14	434	1.625	538	2	-	-	-	-	2.615
	11 anos	2	8	152	372	1.613	613	4	-	-	-	2.764
	12 anos	-	-	50	130	425	1.436	715	7	-	-	2.763
	13 anos	-	-	22	64	213	593	1.222	730	9	-	2.853
	14 anos	-	-	6	26	89	348	564	993	697	-	2.723
	15 anos	-	-	5	12	27	252	367	501	920	-	2.084
	acima de 15 anos	-	-	1	3	11	118	169	463	796	-	1.561
Total de distorção idade-ano		75	110	670	607	765	1.311	1.100	964	796	6.398	
% Distorção		2,93%	4,23%	20,27%	21,49%	26,19%	38,99%	36,17%	35,78%	32,87%	24,87%	
TOTAL		2.561	2.599	3.305	2.825	2.921	3.362	3.041	2.694	2.422	25.730	
PARTICULAR	menos de 6 anos	1	-	-	-	-	-	-	-	-	-	1
	6 anos	79	-	-	-	-	-	-	-	-	-	79
	7 anos	213	73	-	-	-	-	-	-	-	-	286
	8 anos	-	230	91	-	-	-	-	-	-	-	321
	9 anos	-	1	207	72	-	-	-	-	-	-	280
	10 anos	-	-	5	202	117	-	-	-	-	-	324
	11 anos	-	1	1	5	164	170	-	-	-	-	341
	12 anos	-	-	1	-	4	160	158	1	-	-	324
	13 anos	-	-	-	-	2	7	136	138	2	-	285
	14 anos	-	-	-	-	-	-	13	134	125	-	272
	15 anos	-	-	-	-	-	-	4	16	133	-	153
	acima de 15 anos	-	-	-	-	-	-	1	8	19	-	28
Total de distorção idade-ano		-	2	7	5	6	7	18	24	19	88	
% Distorção		-	0,66%	2,30%	1,79%	2,09%	2,08%	5,77%	8,08%	6,81%	3,27%	
TOTAL		293	305	305	279	287	337	312	297	279	2.694	

FONTE: CENSO ESCOLAR-SE/DF e INEP/MEC

Notas: 1) A idade foi obtida a partir do ano de nascimento informado no Censo Escolar, isto é, foi considerada a idade que o aluno completou no referido ano.

2) A taxa de distorção idade-ano expressa o percentual de alunos em cada ano, com idade superior à recomendada de 6 a 14 anos.

3) Incluídos os alunos do Programa para Avanço das Aprendizagens Escolares - PAAE na Rede Pública Estadual.

REGIÃO ADMINISTRATIVA
PARANOÁ

5.2.7. MATRÍCULA INICIAL E TAXA DE DISTORÇÃO IDADE-ANO NO ENSINO FUNDAMENTAL, SEGUNDO DEPENDÊNCIA ADMINISTRATIVA

2017

DEPENDÊNCIA ADMINISTRATIVA	IDADE	ANO									TOTAL GERAL	
		1º ANO	2º ANO	3º ANO	4º ANO	5º ANO	6º ANO	7º ANO	8º ANO	9º ANO		
PÚBLICA ESTADUAL	menos de 6 anos	-	-	-	-	-	-	-	-	-	-	-
	6 anos	283	-	-	-	-	-	-	-	-	-	283
	7 anos	870	342	-	-	-	-	-	-	-	-	1.212
	8 anos	27	812	356	1	-	-	-	-	-	-	1.196
	9 anos	2	49	953	275	1	-	-	-	-	-	1.280
	10 anos	-	14	207	905	260	3	-	-	-	-	1.389
	11 anos	-	3	76	240	762	291	2	-	-	-	1.374
	12 anos	-	1	22	72	226	715	364	2	-	-	1.402
	13 anos	-	2	7	20	86	339	593	363	5	-	1.415
	14 anos	-	2	3	18	34	202	318	483	345	-	1.405
	15 anos	-	-	3	8	14	109	197	259	486	-	1.076
	acima de 15 anos	-	-	2	4	5	68	152	211	526	-	968
Total de distorção idade-ano		29	71	320	362	365	718	667	470	526	3.528	
% Distorção		2,45%	5,80%	19,64%	23,46%	26,30%	41,57%	41,02%	35,66%	38,62%	27,14%	
TOTAL		1.182	1.225	1.629	1.543	1.388	1.727	1.626	1.318	1.362	13.000	
PARTICULAR	menos de 6 anos	-	-	-	-	-	-	-	-	-	-	-
	6 anos	41	-	-	-	-	-	-	-	-	-	41
	7 anos	106	43	-	-	-	-	-	-	-	-	149
	8 anos	-	112	39	-	-	-	-	-	-	-	151
	9 anos	-	1	108	32	-	-	-	-	-	-	141
	10 anos	-	-	5	100	48	-	-	-	-	-	153
	11 anos	-	-	1	2	68	40	-	-	-	-	111
	12 anos	-	-	-	1	6	49	42	2	-	-	100
	13 anos	-	-	-	-	2	5	40	38	-	-	85
	14 anos	-	-	-	-	-	-	9	37	28	-	74
	15 anos	-	-	-	-	1	-	1	5	28	-	35
	acima de 15 anos	-	-	1	-	-	-	-	1	8	-	10
Total de distorção idade-ano		-	1	7	3	9	5	10	6	8	49	
% Distorção		-	0,64%	4,55%	2,22%	7,20%	5,32%	10,87%	7,23%	12,50%	4,67%	
TOTAL		147	156	154	135	125	94	92	83	64	1.050	

FONTE: CENSO ESCOLAR-SE/DF e INEP/MEC

Notas: 1) A idade foi obtida a partir do ano de nascimento informado no Censo Escolar, isto é, foi considerada a idade que o aluno completou no referido ano.

2) A taxa de distorção idade-ano expressa o percentual de alunos em cada ano, com idade superior à recomendada de 6 a 14 anos.

3) Incluídos os alunos do Programa para Avanço das Aprendizagens Escolares - PAAE na Rede Pública Estadual.

REGIÃO ADMINISTRATIVA
NÚCLEO BANDEIRANTE

5.2.8. MATRÍCULA INICIAL E TAXA DE DISTORÇÃO IDADE-ANO NO ENSINO FUNDAMENTAL, SEGUNDO DEPENDÊNCIA ADMINISTRATIVA

2017

DEPENDÊNCIA ADMINISTRATIVA	IDADE	ANO									TOTAL GERAL	
		1º ANO	2º ANO	3º ANO	4º ANO	5º ANO	6º ANO	7º ANO	8º ANO	9º ANO		
PÚBLICA ESTADUAL	menos de 6 anos	-	-	-	-	-	-	-	-	-	-	-
	6 anos	73	-	-	-	-	-	-	-	-	-	73
	7 anos	195	107	-	-	-	-	-	-	-	-	302
	8 anos	5	155	63	-	-	-	-	-	-	-	223
	9 anos	2	5	217	58	-	-	-	-	-	-	282
	10 anos	-	-	21	204	88	-	-	-	-	-	313
	11 anos	-	-	10	23	183	101	-	-	-	-	317
	12 anos	-	-	2	7	41	196	106	1	-	-	353
	13 anos	-	-	-	2	10	39	134	82	4	-	271
	14 anos	-	-	-	-	3	36	75	105	104	-	323
	15 anos	-	-	-	-	2	20	35	61	129	-	247
	acima de 15 anos	-	-	-	-	-	3	9	33	120	-	165
Total de distorção idade-ano		7	5	33	32	56	98	119	94	120	564	
% Distorção		2,55%	1,87%	10,54%	10,88%	17,13%	24,81%	33,15%	33,33%	33,61%	19,66%	
TOTAL		275	267	313	294	327	395	359	282	357	2.869	
PARTICULAR	menos de 6 anos	-	-	-	-	-	-	-	-	-	-	
	6 anos	41	-	-	-	-	-	-	-	-	41	
	7 anos	87	57	-	-	-	-	-	-	-	144	
	8 anos	-	84	61	1	-	-	-	-	-	146	
	9 anos	-	-	98	62	-	-	-	-	-	160	
	10 anos	-	-	-	68	76	-	-	-	-	144	
	11 anos	-	-	-	2	101	92	1	-	-	196	
	12 anos	-	-	-	-	2	85	87	1	-	175	
	13 anos	-	-	-	-	1	1	80	97	1	180	
	14 anos	-	-	-	-	1	2	9	79	111	202	
	15 anos	-	-	-	-	-	-	5	11	84	100	
	acima de 15 anos	-	1	-	-	1	-	1	4	12	19	
Total de distorção idade-ano		-	1	-	2	5	3	15	15	12	53	
% Distorção		-	0,70%	-	1,50%	2,75%	1,67%	8,20%	7,81%	5,77%	3,52%	
TOTAL		128	142	159	133	182	180	183	192	208	1.507	

FONTE: CENSO ESCOLAR-SE/DF e INEP/MEC

- Notas: 1) A idade foi obtida a partir do ano de nascimento informado no Censo Escolar, isto é, foi considerada a idade que o aluno completou no referido ano.
2) A taxa de distorção idade-ano expressa o percentual de alunos em cada ano, com idade superior à recomendada de 6 a 14 anos.
3) Incluídos os alunos do Programa para Avanço das Aprendizagens Escolares - PAAE na Rede Pública Estadual.

REGIÃO ADMINISTRATIVA
CEILÂNDIA

5.2.9. MATRÍCULA INICIAL E TAXA DE DISTORÇÃO IDADE-ANO NO ENSINO FUNDAMENTAL, SEGUNDO DEPENDÊNCIA ADMINISTRATIVA

2017

DEPENDÊNCIA ADMINISTRATIVA	IDADE	ANO									TOTAL GERAL
		1º ANO	2º ANO	3º ANO	4º ANO	5º ANO	6º ANO	7º ANO	8º ANO	9º ANO	
PÚBLICA ESTADUAL	menos de 6 anos	-	-	-	-	-	-	-	-	-	-
	6 anos	1.344	1	-	-	-	-	-	-	-	1.345
	7 anos	3.649	1.279	10	-	-	-	-	-	-	4.938
	8 anos	100	3.595	1.344	5	-	-	-	-	-	5.044
	9 anos	19	155	3.782	1.152	5	-	-	-	-	5.113
	10 anos	4	38	721	3.121	1.243	67	-	-	-	5.194
	11 anos	2	10	271	574	2.985	1.716	6	-	-	5.564
	12 anos	1	4	98	217	712	2.622	1.667	6	1	5.328
	13 anos	-	2	35	101	283	961	2.473	1.671	20	5.546
	14 anos	-	1	21	43	114	581	1.016	2.239	1.461	5.476
	15 anos	-	-	2	17	54	319	584	933	2.015	3.924
	acima de 15 anos	-	-	-	2	7	96	208	630	1.576	2.519
Total de distorção idade-ano		126	210	1.148	954	1.170	1.957	1.808	1.563	1.576	10.512
% Distorção		2,46%	4,13%	18,27%	18,23%	21,65%	30,76%	30,37%	28,53%	31,07%	21,03%
TOTAL		5.119	5.085	6.284	5.232	5.403	6.362	5.954	5.479	5.073	49.991
PARTICULAR	menos de 6 anos	4	-	-	-	-	-	-	-	-	4
	6 anos	309	1	-	-	-	-	-	-	-	310
	7 anos	673	308	2	-	-	-	-	-	-	983
	8 anos	5	653	338	1	-	-	-	-	-	997
	9 anos	1	3	642	373	1	-	-	-	-	1.020
	10 anos	-	-	4	551	394	5	-	-	2	956
	11 anos	-	-	-	20	505	425	1	-	-	951
	12 anos	-	-	1	3	17	496	465	3	-	985
	13 anos	-	-	-	-	1	28	503	438	10	980
	14 anos	-	-	-	-	1	6	33	391	426	857
	15 anos	-	-	-	1	-	2	13	34	326	376
	acima de 15 anos	-	1	1	1	1	1	1	16	63	84
Total de distorção idade-ano		6	4	6	25	19	37	47	50	63	257
% Distorção		0,60%	0,41%	0,61%	2,63%	2,07%	3,84%	4,63%	5,67%	7,62%	3,02%
TOTAL		992	966	988	950	919	963	1.016	882	827	8.503

FONTE: CENSO ESCOLAR-SE/DF e INEP/MEC

- Notas: 1) A idade foi obtida a partir do ano de nascimento informado no Censo Escolar, isto é, foi considerada a idade que o aluno completou no referido ano.
2) A taxa de distorção idade-ano expressa o percentual de alunos em cada ano, com idade superior à recomendada de 6 a 14 anos.
3) Incluídos os alunos do Programa para Avanço das Aprendizagens Escolares - PAAE na Rede Pública Estadual.

**REGIÃO ADMINISTRATIVA
GUARÁ**
5.2.10. MATRÍCULA INICIAL E TAXA DE DISTORÇÃO IDADE-ANO NO ENSINO FUNDAMENTAL, SEGUNDO DEPENDÊNCIA ADMINISTRATIVA
2017

DEPENDÊNCIA ADMINISTRATIVA	IDADE	ANO									TOTAL GERAL	
		1º ANO	2º ANO	3º ANO	4º ANO	5º ANO	6º ANO	7º ANO	8º ANO	9º ANO		
PÚBLICA ESTADUAL	menos de 6 anos	-	-	-	-	-	-	-	-	-	-	-
	6 anos	147	-	-	-	-	-	-	-	-	-	147
	7 anos	390	144	-	-	-	-	-	-	-	-	534
	8 anos	8	436	192	-	-	-	-	-	-	-	636
	9 anos	1	19	453	189	1	-	-	-	-	-	663
	10 anos	1	7	75	360	200	2	-	-	-	-	645
	11 anos	-	2	13	69	328	218	2	-	-	-	632
	12 anos	-	3	6	22	60	418	256	2	-	-	767
	13 anos	-	-	3	9	45	152	511	318	6	-	1.044
	14 anos	-	-	3	5	12	121	242	459	320	-	1.162
	15 anos	-	-	1	4	9	83	139	264	454	-	954
	acima de 15 anos	-	-	-	-	2	25	107	270	391	-	795
	Total de distorção idade-ano		10	31	101	109	128	381	488	534	391	2.173
% Distorção		1,83%	5,07%	13,54%	16,57%	19,48%	37,39%	38,82%	40,67%	33,39%	27,23%	
TOTAL		547	611	746	658	657	1.019	1.257	1.313	1.171	7.979	
PARTICULAR	menos de 6 anos	1	-	-	-	-	-	-	-	-	1	
	6 anos	222	1	-	-	-	-	-	-	-	223	
	7 anos	406	188	1	-	-	-	-	-	-	595	
	8 anos	5	348	209	1	-	-	-	-	-	563	
	9 anos	1	4	340	235	-	-	-	-	-	580	
	10 anos	-	-	5	264	229	17	2	-	-	517	
	11 anos	1	-	1	5	245	225	20	-	-	497	
	12 anos	-	-	-	-	7	179	262	29	2	479	
	13 anos	-	-	-	-	-	6	212	253	35	506	
	14 anos	-	-	-	-	-	1	12	186	293	492	
	15 anos	-	-	-	-	-	-	2	11	194	207	
	acima de 15 anos	-	1	-	1	-	1	2	6	33	44	
	Total de distorção idade-ano		7	5	6	6	7	8	16	17	33	105
% Distorção		1,10%	0,92%	1,08%	1,19%	1,46%	1,86%	3,13%	3,51%	5,92%	2,23%	
TOTAL		636	542	556	506	481	429	512	485	557	4.704	

FONTE: CENSO ESCOLAR-SE/DF e INEP/MEC

Notas: 1) A idade foi obtida a partir do ano de nascimento informado no Censo Escolar, isto é, foi considerada a idade que o aluno completou no referido ano.

2) A taxa de distorção idade-ano expressa o percentual de alunos em cada ano, com idade superior à recomendada de 6 a 14 anos.

3) Incluídos os alunos do Programa para Avanço das Aprendizagens Escolares - PAAE na Rede Pública Estadual.

**REGIÃO ADMINISTRATIVA
CRUZEIRO**
5.2.11. MATRÍCULA INICIAL E TAXA DE DISTORÇÃO IDADE-ANO NO ENSINO FUNDAMENTAL, SEGUNDO DEPENDÊNCIA ADMINISTRATIVA
2017

DEPENDÊNCIA ADMINISTRATIVA	IDADE	ANO									TOTAL GERAL
		1º ANO	2º ANO	3º ANO	4º ANO	5º ANO	6º ANO	7º ANO	8º ANO	9º ANO	
PÚBLICA ESTADUAL	menos de 6 anos	-	-	-	-	-	-	-	-	-	-
	6 anos	49	9	-	-	-	-	-	-	-	58
	7 anos	138	60	-	-	-	-	-	-	-	198
	8 anos	5	117	79	-	-	-	-	-	-	201
	9 anos	-	8	156	56	-	-	-	-	-	220
	10 anos	-	-	30	112	57	-	-	-	-	199
	11 anos	-	-	8	36	115	90	-	-	-	249
	12 anos	-	-	5	7	35	132	93	1	-	273
	13 anos	-	-	1	5	6	40	141	77	1	271
	14 anos	-	-	1	1	6	21	53	128	89	299
	15 anos	-	-	-	-	1	6	25	43	102	177
	acima de 15 anos	-	-	-	-	-	2	12	32	87	133
	Total de distorção idade-ano		5	8	45	49	48	69	90	75	87
% Distorção		2,60%	4,12%	16,07%	22,58%	21,82%	23,71%	27,78%	26,69%	31,18%	20,90%
TOTAL		192	194	280	217	220	291	324	281	279	2.278
PARTICULAR	menos de 6 anos	-	-	-	-	-	-	-	-	-	-
	6 anos	56	-	-	-	-	-	-	-	-	56
	7 anos	115	60	-	-	-	-	-	-	-	175
	8 anos	1	103	74	-	-	-	-	-	-	178
	9 anos	-	2	90	66	-	-	-	-	-	158
	10 anos	-	-	4	99	70	-	-	-	-	173
	11 anos	-	-	-	4	58	59	-	-	-	121
	12 anos	-	-	1	-	5	65	65	-	-	136
	13 anos	-	-	-	-	3	2	45	47	1	98
	14 anos	-	-	-	-	-	-	1	43	56	100
	15 anos	-	-	-	-	-	-	1	5	41	47
	acima de 15 anos	-	1	-	-	-	1	-	1	6	9
	Total de distorção idade-ano		1	3	5	4	8	3	2	6	6
% Distorção		0,58%	1,81%	2,96%	2,37%	5,88%	2,36%	1,79%	6,25%	5,77%	3,04%
TOTAL		172	166	169	169	136	127	112	96	104	1.251

FONTE: CENSO ESCOLAR-SE/DF e INEP/MEC

Notas: 1) A idade foi obtida a partir do ano de nascimento informado no Censo Escolar, isto é, foi considerada a idade que o aluno completou no referido ano.

2) A taxa de distorção idade-ano expressa o percentual de alunos em cada ano, com idade superior à recomendada de 6 a 14 anos.

3) Incluídos os alunos do Programa para Avanço das Aprendizagens Escolares - PAAE na Rede Pública Estadual.

REGIÃO ADMINISTRATIVA SAMAMBAIA
5.2.12. MATRÍCULA INICIAL E TAXA DE DISTORÇÃO IDADE-ANO NO ENSINO FUNDAMENTAL, SEGUNDO DEPENDÊNCIA ADMINISTRATIVA
2017

DEPENDÊNCIA ADMINISTRATIVA	IDADE	ANO									TOTAL GERAL	
		1º ANO	2º ANO	3º ANO	4º ANO	5º ANO	6º ANO	7º ANO	8º ANO	9º ANO		
PÚBLICA ESTADUAL	menos de 6 anos	-	-	-	-	-	-	-	-	-	-	-
	6 anos	633	-	-	-	-	-	-	-	-	-	633
	7 anos	1.881	639	-	-	-	-	-	-	-	-	2.520
	8 anos	48	1.687	644	1	-	-	-	-	-	-	2.380
	9 anos	7	59	1.910	586	7	-	-	-	-	-	2.569
	10 anos	4	11	300	1.593	663	2	-	-	-	-	2.573
	11 anos	-	2	98	231	1.474	733	8	-	-	-	2.546
	12 anos	1	-	37	85	342	1.379	810	13	-	-	2.667
	13 anos	-	-	4	32	134	566	1.227	1.012	21	-	2.996
	14 anos	-	-	4	10	41	296	495	1.106	755	-	2.707
	15 anos	-	-	4	5	25	133	305	420	1.012	-	1.904
	acima de 15 anos	-	-	-	1	5	57	182	245	605	-	1.095
	Total de distorção idade-ano		60	72	447	364	547	1.052	982	665	605	4.794
	% Distorção		2,33%	3,00%	14,90%	14,31%	20,33%	33,23%	32,44%	23,78%	25,28%	19,50%
TOTAL		2.574	2.398	3.001	2.544	2.691	3.166	3.027	2.796	2.393	24.590	
PARTICULAR	menos de 6 anos	-	-	-	-	-	-	-	-	-	-	
	6 anos	188	5	-	-	-	-	-	-	-	193	
	7 anos	358	179	-	-	-	-	-	-	-	537	
	8 anos	3	318	181	1	-	-	-	-	-	503	
	9 anos	1	3	276	170	2	-	-	-	-	452	
	10 anos	-	-	5	257	194	1	-	-	-	457	
	11 anos	-	-	1	5	215	211	6	-	-	438	
	12 anos	-	-	-	-	11	203	203	3	-	420	
	13 anos	-	1	-	-	2	19	203	185	4	414	
	14 anos	-	-	-	-	1	4	11	170	179	365	
	15 anos	-	-	-	-	-	1	5	15	149	170	
	acima de 15 anos	1	-	1	-	-	1	4	5	22	34	
	Total de distorção idade-ano		5	4	7	5	14	25	20	22	122	
	% Distorção		0,91%	0,79%	1,51%	1,15%	3,29%	5,68%	4,63%	5,29%	6,21%	3,06%
TOTAL		551	506	464	433	425	440	432	378	354	3.983	

FONTE: CENSO ESCOLAR-SE/DF e INEP/MEC

- Notas: 1) A idade foi obtida a partir do ano de nascimento informado no Censo Escolar, isto é, foi considerada a idade que o aluno completou no referido ano.
 2) A taxa de distorção idade-ano expressa o percentual de alunos em cada ano, com idade superior à recomendada de 6 a 14 anos.
 3) Incluídos os alunos do Programa para Avanço das Aprendizagens Escolares - PAAE na Rede Pública Estadual.

REGIÃO ADMINISTRATIVA SANTA MARIA
5.2.13. MATRÍCULA INICIAL E TAXA DE DISTORÇÃO IDADE-ANO NO ENSINO FUNDAMENTAL EM 9 ANOS DE ESCOLARIZAÇÃO, SEGUNDO DEPENDÊNCIA ADMINISTRATIVA
2017

DEPENDÊNCIA ADMINISTRATIVA	IDADE	ANO									TOTAL GERAL	
		1º ANO	2º ANO	3º ANO	4º ANO	5º ANO	6º ANO	7º ANO	8º ANO	9º ANO		
PÚBLICA ESTADUAL	menos de 6 anos	-	-	-	-	-	-	-	-	-	-	
	6 anos	352	-	-	-	-	-	-	-	-	352	
	7 anos	1.207	382	-	-	-	-	-	-	-	1.589	
	8 anos	18	1.114	363	2	-	-	-	-	-	1.497	
	9 anos	8	28	1.233	361	1	-	-	-	-	1.631	
	10 anos	-	8	221	1.058	425	6	-	-	-	1.718	
	11 anos	1	-	77	170	956	607	2	-	-	1.813	
	12 anos	-	1	25	65	204	898	671	6	-	1.870	
	13 anos	-	1	7	16	80	227	788	510	2	1.631	
	14 anos	-	-	1	6	41	177	309	675	513	1.722	
	15 anos	-	2	2	3	15	100	162	287	604	1.175	
	acima de 15 anos	-	-	3	7	14	57	93	222	384	780	
	Total de distorção idade-ano		27	40	336	267	354	561	564	509	384	3.042
	% Distorção		1,70%	2,60%	17,39%	15,82%	20,39%	27,08%	27,85%	29,94%	25,55%	19,28%
TOTAL		1.586	1.536	1.932	1.688	1.736	2.072	2.025	1.700	1.503	15.778	
PARTICULAR	menos de 6 anos	-	1	-	-	-	-	-	-	-	1	
	6 anos	95	-	-	-	-	-	-	-	-	95	
	7 anos	147	108	-	-	-	-	-	-	-	255	
	8 anos	1	156	96	-	-	-	-	-	-	253	
	9 anos	-	-	129	92	-	1	-	-	-	222	
	10 anos	-	-	2	110	64	-	-	-	-	176	
	11 anos	-	-	-	8	79	92	3	-	-	182	
	12 anos	-	-	-	-	5	92	122	1	-	220	
	13 anos	-	-	-	-	2	7	185	91	1	286	
	14 anos	-	-	-	-	-	3	80	118	94	295	
	15 anos	-	-	-	-	-	-	22	54	83	159	
	acima de 15 anos	1	-	-	-	-	1	1	16	45	64	
	Total de distorção idade-ano		2	-	2	8	7	11	103	70	45	248
	% Distorção		0,82%	-	0,88%	3,81%	4,67%	5,61%	24,94%	25,00%	20,18%	11,23%
TOTAL		244	265	227	210	150	196	413	280	223	2.208	

FONTE: CENSO ESCOLAR-SE/DF e INEP/MEC

- Notas: 1) A idade foi obtida a partir do ano de nascimento informado no Censo Escolar, isto é, foi considerada a idade que o aluno completou no referido ano.
 2) A taxa de distorção idade-ano expressa o percentual de alunos em cada ano, com idade superior à recomendada de 6 a 14 anos.
 3) Incluídos os alunos do Programa para Avanço das Aprendizagens Escolares - PAAE na Rede Pública Estadual.

**REGIÃO ADMINISTRATIVA
SÃO SEBASTIÃO
5.2.14. MATRÍCULA INICIAL E TAXA DE DISTORÇÃO IDADE-ANO NO ENSINO FUNDAMENTAL, SEGUNDO DEPENDÊNCIA ADMINISTRATIVA
2017**

DEPENDÊNCIA ADMINISTRATIVA	IDADE	ANO									TOTAL GERAL	
		1º ANO	2º ANO	3º ANO	4º ANO	5º ANO	6º ANO	7º ANO	8º ANO	9º ANO		
PÚBLICA ESTADUAL	menos de 6 anos	-	-	-	-	-	-	-	-	-	-	-
	6 anos	330	3	-	-	-	-	-	-	-	-	333
	7 anos	992	331	-	-	-	-	-	-	-	-	1.323
	8 anos	29	1.035	363	4	-	-	-	-	-	-	1.431
	9 anos	3	48	998	314	1	-	-	-	-	-	1.364
	10 anos	1	42	207	882	317	5	-	-	-	-	1.454
	11 anos	-	1	49	157	820	328	3	-	-	-	1.358
	12 anos	-	-	17	67	214	854	394	3	-	-	1.549
	13 anos	-	-	6	28	82	306	601	435	7	-	1.465
	14 anos	-	-	1	7	37	159	317	627	373	-	1.521
	15 anos	-	1	3	10	5	120	184	298	507	-	1.128
	acima de 15 anos	-	1	4	13	52	129	219	221	365	-	1.004
	Total de distorção idade-ano		33	93	287	282	390	714	720	519	365	3.403
% Distorção		2,44%	6,36%	17,42%	19,03%	25,52%	37,56%	41,91%	32,77%	29,15%	24,43%	
TOTAL		1.355	1.462	1.648	1.482	1.528	1.901	1.718	1.584	1.252	13.930	
PARTICULAR	menos de 6 anos	-	-	-	-	-	-	-	-	-	-	
	6 anos	58	-	-	-	-	-	-	-	-	58	
	7 anos	110	60	-	-	-	-	-	-	-	170	
	8 anos	1	120	73	-	-	-	-	-	-	194	
	9 anos	-	1	94	57	-	-	-	-	-	152	
	10 anos	-	-	2	93	60	-	-	-	-	155	
	11 anos	-	-	-	1	65	41	-	-	14	121	
	12 anos	-	-	-	-	2	49	60	-	8	119	
	13 anos	-	-	-	-	-	-	65	59	1	125	
	14 anos	-	-	-	-	-	5	7	45	48	105	
	15 anos	-	-	-	-	-	-	2	4	32	38	
	acima de 15 anos	-	-	-	-	-	1	-	2	7	10	
	Total de distorção idade-ano		111	1	2	1	2	6	74	6	7	210
% Distorção		65,68%	0,55%	1,18%	0,66%	1,57%	6,25%	55,22%	5,45%	6,36%	16,84%	
TOTAL		169	181	169	151	127	96	134	110	110	1.247	

FONTE: CENSO ESCOLAR-SE/DF e INEP/MEC

- Notas: 1) A idade foi obtida a partir do ano de nascimento informado no Censo Escolar, isto é, foi considerada a idade que o aluno completou no referido ano.
2) A taxa de distorção idade-ano expressa o percentual de alunos em cada ano, com idade superior à recomendada de 6 a 14 anos.
3) Incluídos os alunos do Programa para Avanço das Aprendizagens Escolares - PAAE na Rede Pública Estadual.

**REGIÃO ADMINISTRATIVA
RECANTO DAS EMAS
5.2.15. MATRÍCULA INICIAL E TAXA DE DISTORÇÃO IDADE-ANO NO ENSINO FUNDAMENTAL, SEGUNDO DEPENDÊNCIA ADMINISTRATIVA
2017**

DEPENDÊNCIA ADMINISTRATIVA	IDADE	ANO									TOTAL GERAL
		1º ANO	2º ANO	3º ANO	4º ANO	5º ANO	6º ANO	7º ANO	8º ANO	9º ANO	
PÚBLICA ESTADUAL	menos de 6 anos	-	-	-	-	-	-	-	-	-	-
	6 anos	432	-	-	-	-	-	-	-	-	432
	7 anos	1.135	422	-	-	-	-	-	-	-	1.557
	8 anos	26	1.103	436	1	-	-	-	-	-	1.566
	9 anos	5	77	1.216	398	-	-	-	-	-	1.696
	10 anos	1	17	209	1.061	437	11	-	-	-	1.736
	11 anos	1	1	64	207	983	511	13	-	-	1.780
	12 anos	2	-	30	75	288	823	492	6	-	1.716
	13 anos	-	-	12	33	86	337	779	472	7	1.726
	14 anos	-	-	1	17	53	205	295	634	412	1.617
	15 anos	-	-	1	5	27	150	201	275	624	1.283
	acima de 15 anos	1	-	2	-	19	78	204	231	564	1.099
	Total de distorção idade-ano		36	95	319	337	473	770	700	506	564
% Distorção		2,25%	5,86%	16,18%	18,75%	24,99%	36,41%	35,28%	31,27%	35,10%	23,45%
TOTAL		1.603	1.620	1.971	1.797	1.893	2.115	1.984	1.618	1.607	16.208
PARTICULAR	menos de 6 anos	-	-	-	-	-	-	-	-	-	-
	6 anos	79	1	-	-	-	-	-	-	-	80
	7 anos	170	93	-	-	-	-	-	-	-	263
	8 anos	1	159	87	1	-	-	-	-	-	248
	9 anos	-	2	153	102	1	-	-	-	-	258
	10 anos	-	-	3	110	98	-	-	-	-	211
	11 anos	-	-	-	5	135	125	1	-	-	266
	12 anos	-	-	1	-	5	99	83	21	-	209
	13 anos	-	-	-	-	-	5	74	88	2	169
	14 anos	-	-	-	-	-	2	2	66	88	158
	15 anos	-	-	-	-	1	-	-	7	61	69
	acima de 15 anos	-	1	-	-	-	-	-	-	12	15
	Total de distorção idade-ano		1	3	4	5	6	7	4	7	12
% Distorção		0,40%	1,17%	1,64%	2,29%	2,50%	3,03%	2,47%	3,85%	7,36%	2,52%
TOTAL		250	256	244	218	240	231	162	182	163	1.946

FONTE: CENSO ESCOLAR-SE/DF e INEP/MEC

- Notas: 1) A idade foi obtida a partir do ano de nascimento informado no Censo Escolar, isto é, foi considerada a idade que o aluno completou no referido ano.
2) A taxa de distorção idade-ano expressa o percentual de alunos em cada ano, com idade superior à recomendada de 6 a 14 anos.
3) Incluídos os alunos do Programa para Avanço das Aprendizagens Escolares - PAAE na Rede Pública Estadual.

**REGIÃO ADMINISTRATIVA
LAGO SUL
5.2.16. MATRÍCULA INICIAL E TAXA DE DISTORÇÃO IDADE-ANO NO ENSINO FUNDAMENTAL, SEGUNDO DEPENDÊNCIA ADMINISTRATIVA
2017**

DEPENDÊNCIA ADMINISTRATIVA	IDADE	ANO									TOTAL GERAL	
		1º ANO	2º ANO	3º ANO	4º ANO	5º ANO	6º ANO	7º ANO	8º ANO	9º ANO		
PÚBLICA ESTADUAL	menos de 6 anos	-	-	-	-	-	-	-	-	-	-	-
	6 anos	23	-	-	-	-	-	-	-	-	-	23
	7 anos	72	-	-	-	-	-	-	-	-	-	72
	8 anos	1	60	21	-	-	-	-	-	-	-	82
	9 anos	-	25	73	24	-	-	-	-	-	-	122
	10 anos	-	-	13	50	25	-	-	-	-	-	88
	11 anos	-	-	3	12	63	62	-	-	-	-	140
	12 anos	-	-	1	4	6	128	67	-	-	-	206
	13 anos	-	-	-	-	4	20	125	-	-	-	149
	14 anos	-	-	-	1	-	13	31	-	-	45	90
	15 anos	-	-	-	-	-	2	10	-	-	74	86
	acima de 15 anos	-	-	-	-	-	1	2	-	-	54	57
	Total de distorção idade-ano		1	25	17	17	10	36	43	-	54	203
% Distorção		1,04%	29,41%	15,32%	18,68%	10,20%	15,93%	18,30%	-	31,21%	18,21%	
TOTAL		96	85	111	91	98	226	235	-	173	1.115	
PARTICULAR	menos de 6 anos	-	-	-	-	-	-	-	-	-	-	
	6 anos	178	2	-	-	-	-	-	-	-	180	
	7 anos	386	153	1	-	-	-	-	-	-	540	
	8 anos	32	392	146	-	-	-	-	-	-	570	
	9 anos	-	28	309	168	-	-	-	-	-	505	
	10 anos	-	-	26	292	168	1	-	-	-	487	
	11 anos	-	-	-	21	250	170	-	1	-	442	
	12 anos	-	-	-	-	21	217	143	-	-	381	
	13 anos	-	-	-	-	-	29	178	128	-	335	
	14 anos	-	-	-	-	-	1	23	176	134	334	
	15 anos	-	-	-	-	-	-	4	17	159	180	
	acima de 15 anos	1	-	-	-	-	-	1	2	24	28	
	Total de distorção idade-ano		33	28	26	21	21	30	28	19	24	230
% Distorção		5,53%	4,87%	5,39%	4,37%	4,78%	7,18%	8,02%	5,86%	7,57%	5,78%	
TOTAL		597	575	482	481	439	418	349	324	317	3.982	

FONTE: CENSO ESCOLAR-SE/DF e INEP/MEC

- Notas: 1) A idade foi obtida a partir do ano de nascimento informado no Censo Escolar, isto é, foi considerada a idade que o aluno completou no referido ano.
2) A taxa de distorção idade-ano expressa o percentual de alunos em cada ano, com idade superior à recomendada de 6 a 14 anos.
3) Incluídos os alunos do Programa para Avanço das Aprendizagens Escolares - PAAE na Rede Pública Estadual.

**REGIÃO ADMINISTRATIVA
RIACHO FUNDO
5.2.17. MATRÍCULA INICIAL E TAXA DE DISTORÇÃO IDADE-ANO NO ENSINO FUNDAMENTAL, SEGUNDO DEPENDÊNCIA ADMINISTRATIVA
2017**

DEPENDÊNCIA ADMINISTRATIVA	IDADE	ANO									TOTAL GERAL
		1º ANO	2º ANO	3º ANO	4º ANO	5º ANO	6º ANO	7º ANO	8º ANO	9º ANO	
PÚBLICA ESTADUAL	menos de 6 anos	-	-	-	-	-	-	-	-	-	-
	6 anos	99	-	-	-	-	-	-	-	-	99
	7 anos	273	140	-	-	-	-	-	-	-	413
	8 anos	8	342	111	-	-	-	-	-	-	461
	9 anos	1	16	311	115	-	-	-	-	-	443
	10 anos	1	-	49	257	127	-	-	-	-	434
	11 anos	-	-	16	47	299	123	-	-	-	485
	12 anos	-	-	-	14	60	208	113	-	-	395
	13 anos	-	-	1	2	20	49	195	66	1	334
	14 anos	1	-	1	-	7	19	78	175	140	421
	15 anos	-	-	-	1	2	16	26	118	209	372
	acima de 15 anos	-	-	-	-	-	6	15	58	149	228
	Total de distorção idade-ano		11	16	67	64	89	90	119	176	149
% Distorção		2,87%	3,21%	13,70%	14,68%	17,28%	21,38%	27,87%	42,21%	29,86%	19,12%
TOTAL		383	498	489	436	515	421	427	417	499	4.085
PARTICULAR	menos de 6 anos	-	-	-	-	-	-	-	-	-	-
	6 anos	29	2	-	-	-	-	-	-	-	31
	7 anos	88	60	-	-	-	-	-	-	-	148
	8 anos	-	86	70	-	-	-	-	-	-	156
	9 anos	-	2	92	56	-	-	-	-	-	150
	10 anos	-	-	1	60	48	-	-	-	-	109
	11 anos	-	-	-	2	78	75	-	-	-	155
	12 anos	-	-	-	1	2	60	57	-	-	120
	13 anos	-	-	-	-	-	4	53	50	-	107
	14 anos	-	-	-	-	-	2	4	47	44	97
	15 anos	-	-	-	-	-	-	3	9	40	52
	acima de 15 anos	-	-	-	-	2	-	1	1	7	11
	Total de distorção idade-ano		-	2	1	3	4	6	8	10	7
% Distorção		-	1,33%	0,61%	2,52%	3,08%	4,26%	6,78%	9,35%	7,69%	3,61%
TOTAL		117	150	163	119	130	141	118	107	91	1.136

FONTE: CENSO ESCOLAR-SE/DF e INEP/MEC

- Notas: 1) A idade foi obtida a partir do ano de nascimento informado no Censo Escolar, isto é, foi considerada a idade que o aluno completou no referido ano.
2) A taxa de distorção idade-ano expressa o percentual de alunos em cada ano, com idade superior à recomendada de 6 a 14 anos.
3) Incluídos os alunos do Programa para Avanço das Aprendizagens Escolares - PAAE na Rede Pública Estadual.

**REGIÃO ADMINISTRATIVA
LAGO NORTE
5.2.18. MATRÍCULA INICIAL E TAXA DE DISTORÇÃO IDADE-ANO NO ENSINO FUNDAMENTAL, SEGUNDO DEPENDÊNCIA ADMINISTRATIVA
2017**

DEPENDÊNCIA ADMINISTRATIVA	IDADE	ANO									TOTAL GERAL	
		1º ANO	2º ANO	3º ANO	4º ANO	5º ANO	6º ANO	7º ANO	8º ANO	9º ANO		
PÚBLICA ESTADUAL	menos de 6 anos	-	-	-	-	-	-	-	-	-	-	-
	6 anos	28	-	-	-	-	-	-	-	-	-	28
	7 anos	75	27	-	-	-	-	-	-	-	-	102
	8 anos	3	51	29	-	-	-	-	-	-	-	83
	9 anos	-	1	61	19	-	-	-	-	-	-	81
	10 anos	-	-	5	58	17	-	-	-	-	-	80
	11 anos	-	-	3	14	55	43	-	-	-	-	115
	12 anos	-	-	2	5	20	109	54	-	-	-	190
	13 anos	-	-	-	3	6	51	83	55	3	-	201
	14 anos	-	-	1	-	3	18	47	68	35	-	172
	15 anos	-	-	1	1	-	13	22	56	58	-	151
	acima de 15 anos	-	-	-	-	-	7	16	55	62	-	140
	Total de distorção idade-ano		3	1	12	23	29	89	85	111	62	415
% Distorção		2,83%	1,27%	11,76%	23,00%	28,71%	36,93%	38,29%	47,44%	39,24%	30,90%	
TOTAL		106	79	102	100	101	241	222	234	158	1.343	
PARTICULAR	menos de 6 anos	1	-	-	-	-	-	-	-	-	-	1
	6 anos	50	1	-	-	-	-	-	-	-	-	51
	7 anos	72	44	-	-	-	-	-	-	-	-	116
	8 anos	-	53	39	-	-	-	-	-	-	-	92
	9 anos	-	-	68	42	-	-	-	-	-	-	110
	10 anos	-	-	3	60	52	-	-	-	-	-	115
	11 anos	-	-	-	1	56	63	-	-	-	-	120
	12 anos	-	-	-	1	4	57	50	-	-	-	112
	13 anos	-	-	1	-	2	40	44	1	-	-	88
	14 anos	-	-	-	-	-	1	3	42	43	-	89
	15 anos	-	-	-	-	-	-	1	11	28	-	40
	acima de 15 anos	-	1	-	-	-	-	-	2	8	-	11
	Total de distorção idade-ano		-	1	4	2	4	3	4	13	8	39
% Distorção		-	1,01%	3,60%	1,92%	3,57%	2,44%	4,26%	13,13%	10,00%	4,13%	
TOTAL		123	99	111	104	112	123	94	99	80	945	

Fonte: CENSO ESCOLAR-SE/DF e INEP/MEC

- Notas: 1) A idade foi obtida a partir do ano de nascimento informado no Censo Escolar, isto é, foi considerada a idade que o aluno completou no referido ano.
2) A taxa de distorção idade-ano expressa o percentual de alunos em cada ano, com idade superior à recomendada de 6 a 14 anos.
3) Incluídos os alunos do Programa para Avanço das Aprendizagens Escolares - PAAE na Rede Pública Estadual.

**REGIÃO ADMINISTRATIVA
CANDANGOLÂNDIA
5.2.19. MATRÍCULA INICIAL E TAXA DE DISTORÇÃO IDADE-ANO NO ENSINO FUNDAMENTAL, SEGUNDO DEPENDÊNCIA ADMINISTRATIVA
2017**

DEPENDÊNCIA ADMINISTRATIVA	IDADE	ANO									TOTAL GERAL	
		1º ANO	2º ANO	3º ANO	4º ANO	5º ANO	6º ANO	7º ANO	8º ANO	9º ANO		
PÚBLICA ESTADUAL	menos de 6 anos	-	-	-	-	-	-	-	-	-	-	-
	6 anos	30	-	-	-	-	-	-	-	-	-	30
	7 anos	131	35	-	-	-	-	-	-	-	-	166
	8 anos	3	110	34	-	-	-	-	-	-	-	147
	9 anos	-	4	116	32	-	-	-	-	-	-	152
	10 anos	-	1	12	84	37	-	-	-	-	-	134
	11 anos	-	-	6	12	89	46	1	-	-	-	154
	12 anos	-	-	2	4	20	65	57	2	-	-	150
	13 anos	-	1	3	5	8	31	90	45	3	-	186
	14 anos	-	-	-	3	2	10	33	65	43	-	156
	15 anos	-	-	-	-	-	7	15	24	64	-	110
	acima de 15 anos	-	-	-	-	-	6	20	27	49	-	102
	Total de distorção idade-ano		3	6	23	24	30	54	68	51	49	308
% Distorção		1,83%	3,97%	13,29%	17,14%	19,23%	32,73%	31,48%	31,29%	30,82%	20,71%	
TOTAL		164	151	173	140	156	165	216	163	159	1.487	
PARTICULAR	menos de 6 anos	-	-	-	-	-	-	-	-	-	-	-
	6 anos	1	-	-	-	-	-	-	-	-	-	1
	7 anos	6	2	-	-	-	-	-	-	-	-	8
	8 anos	-	9	4	-	-	-	-	-	-	-	13
	9 anos	-	-	9	6	-	-	-	-	-	-	15
	10 anos	-	-	-	8	3	-	-	-	-	-	11
	11 anos	-	-	-	-	3	-	-	-	-	-	3
	12 anos	-	-	-	-	1	-	-	-	-	-	1
	13 anos	-	-	-	-	-	-	-	-	-	-	-
	14 anos	-	-	-	-	-	-	-	-	-	-	-
	15 anos	-	-	-	-	-	-	-	-	-	-	-
	acima de 15 anos	-	-	-	-	-	-	-	-	-	-	-
	Total de distorção idade-ano		-	-	-	-	1	-	-	-	-	1
% Distorção		-	-	-	-	14,29%	-	-	-	-	1,92%	
TOTAL		7	11	13	14	7	-	-	-	-	52	

Fonte: CENSO ESCOLAR-SE/DF e INEP/MEC

- Notas: 1) A idade foi obtida a partir do ano de nascimento informado no Censo Escolar, isto é, foi considerada a idade que o aluno completou no referido ano.
2) A taxa de distorção idade-ano expressa o percentual de alunos em cada ano, com idade superior à recomendada de 6 a 14 anos.
3) Incluídos os alunos do Programa para Avanço das Aprendizagens Escolares - PAAE na Rede Pública Estadual.

**REGIÃO ADMINISTRATIVA
ÁGUAS CLARAS
5.2.20. MATRÍCULA INICIAL E TAXA DE DISTORÇÃO IDADE-ANO NO ENSINO FUNDAMENTAL, SEGUNDO DEPENDÊNCIA ADMINISTRATIVA
2017**

DEPENDÊNCIA ADMINISTRATIVA	IDADE	ANO									TOTAL GERAL	
		1º ANO	2º ANO	3º ANO	4º ANO	5º ANO	6º ANO	7º ANO	8º ANO	9º ANO		
PÚBLICA ESTADUAL	menos de 6 anos	-	-	-	-	-	-	-	-	-	-	-
	6 anos	61	-	-	-	-	-	-	-	-	-	61
	7 anos	187	59	-	-	-	-	-	-	-	-	246
	8 anos	5	145	45	-	-	-	-	-	-	-	195
	9 anos	-	8	156	35	-	-	-	-	-	-	199
	10 anos	-	1	28	113	46	-	-	-	-	-	188
	11 anos	-	2	10	33	114	37	-	-	-	-	196
	12 anos	-	-	4	9	33	81	46	-	-	-	173
	13 anos	-	-	-	2	25	23	57	36	-	-	143
	14 anos	-	-	1	-	5	10	22	57	-	-	95
	15 anos	-	-	1	2	2	8	13	21	-	-	47
	acima de 15 anos	-	-	-	1	-	7	11	9	-	-	28
	Total de distorção idade-ano		5	11	44	47	65	48	46	30	-	296
% Distorção		1,98%	5,12%	17,96%	24,10%	28,89%	28,92%	30,87%	24,39%	-	18,84%	
TOTAL		253	215	245	195	225	166	149	123	-	1.571	
PARTICULAR	menos de 6 anos	4	-	-	-	-	-	-	-	-	4	
	6 anos	442	6	-	-	-	-	-	-	-	448	
	7 anos	733	417	-	-	-	-	-	-	-	1.150	
	8 anos	13	678	462	4	-	1	-	-	-	1.158	
	9 anos	-	15	619	579	-	1	-	-	-	1.214	
	10 anos	-	-	8	529	529	-	-	-	5	1.071	
	11 anos	1	-	1	18	514	567	2	-	-	1.103	
	12 anos	-	-	-	3	11	480	616	3	-	1.113	
	13 anos	-	-	-	-	3	19	469	668	8	1.167	
	14 anos	1	-	-	-	-	2	27	481	676	1.187	
	15 anos	-	-	-	3	1	1	4	22	388	419	
	acima de 15 anos	3	-	1	1	2	-	2	5	33	47	
	Total de distorção idade-ano		18	15	10	25	17	22	33	27	33	200
% Distorção		1,50%	1,34%	0,92%	2,20%	1,60%	2,05%	2,95%	2,29%	2,97%	1,98%	
TOTAL		1.197	1.116	1.091	1.137	1.060	1.071	1.120	1.179	1.110	10.081	

FONTE: CENSO ESCOLAR-SE/DF e INEP/MEC

Notas: 1) A idade foi obtida a partir do ano de nascimento informado no Censo Escolar, isto é, foi considerada a idade que o aluno completou no referido ano.

2) A taxa de distorção idade-ano expressa o percentual de alunos em cada ano, com idade superior à recomendada de 6 a 14 anos.

3) Incluídos os alunos do Programa para Avanço das Aprendizagens Escolares - PAAE na Rede Pública Estadual.

**REGIÃO ADMINISTRATIVA
RIACHO FUNDO II
5.2.21. MATRÍCULA INICIAL E TAXA DE DISTORÇÃO IDADE-ANO NO ENSINO FUNDAMENTAL, SEGUNDO DEPENDÊNCIA ADMINISTRATIVA
2017**

DEPENDÊNCIA ADMINISTRATIVA	IDADE	ANO									TOTAL GERAL
		1º ANO	2º ANO	3º ANO	4º ANO	5º ANO	6º ANO	7º ANO	8º ANO	9º ANO	
PÚBLICA ESTADUAL	menos de 6 anos	-	-	-	-	-	-	-	-	-	-
	6 anos	152	-	-	-	-	-	-	-	-	152
	7 anos	463	124	-	-	-	-	-	-	-	587
	8 anos	7	325	139	-	-	-	-	-	-	471
	9 anos	-	10	420	126	1	-	-	-	-	557
	10 anos	-	3	46	323	130	3	-	-	-	505
	11 anos	-	1	15	37	300	198	1	-	-	552
	12 anos	-	1	-	7	41	403	193	3	-	648
	13 anos	-	-	2	2	15	106	312	176	3	616
	14 anos	-	1	-	1	5	97	98	269	126	597
	15 anos	-	1	-	-	1	37	49	112	215	415
	acima de 15 anos	-	-	-	-	-	8	23	76	131	238
	Total de distorção idade-ano		7	17	63	47	62	248	170	188	131
% Distorção		1,13%	3,65%	10,13%	9,48%	12,58%	29,11%	25,15%	29,56%	27,58%	17,48%
TOTAL		622	466	622	496	493	852	676	636	475	5.338
PARTICULAR	menos de 6 anos	-	-	-	-	-	-	-	-	-	-
	6 anos	34	-	-	-	-	-	-	-	-	34
	7 anos	35	29	-	-	-	-	-	-	-	64
	8 anos	2	48	30	-	-	-	-	-	-	80
	9 anos	1	2	31	23	-	-	-	-	-	57
	10 anos	-	-	2	37	26	-	-	-	-	65
	11 anos	1	-	-	3	26	30	-	-	-	60
	12 anos	-	-	1	-	2	23	22	-	-	48
	13 anos	-	-	-	-	1	1	12	23	-	37
	14 anos	-	-	-	-	-	-	1	24	20	45
	15 anos	-	-	-	-	-	1	1	4	25	31
	acima de 15 anos	-	-	-	1	1	-	-	3	5	10
	Total de distorção idade-ano		4	2	3	4	4	2	7	5	33
% Distorção		5,48%	2,53%	4,69%	6,25%	7,14%	3,64%	5,56%	12,96%	10,00%	6,21%
TOTAL		73	79	64	64	56	55	36	54	50	531

FONTE: CENSO ESCOLAR-SE/DF e INEP/MEC

Notas: 1) A idade foi obtida a partir do ano de nascimento informado no Censo Escolar, isto é, foi considerada a idade que o aluno completou no referido ano.

2) A taxa de distorção idade-ano expressa o percentual de alunos em cada ano, com idade superior à recomendada de 6 a 14 anos.

3) Incluídos os alunos do Programa para Avanço das Aprendizagens Escolares - PAAE na Rede Pública Estadual.

**REGIÃO ADMINISTRATIVA
SUDOESTE/OCTOGONAL**
5.2.22. MATRÍCULA INICIAL E TAXA DE DISTORÇÃO IDADE-ANO NO ENSINO FUNDAMENTAL, SEGUNDO DEPENDÊNCIA ADMINISTRATIVA
2017

DEPENDÊNCIA ADMINISTRATIVA	IDADE	ANO									TOTAL GERAL	
		1º ANO	2º ANO	3º ANO	4º ANO	5º ANO	6º ANO	7º ANO	8º ANO	9º ANO		
PÚBLICA ESTADUAL	menos de 6 anos	-	-	-	-	-	-	-	-	-	-	-
	6 anos	42	-	-	-	-	-	-	-	-	-	42
	7 anos	80	26	-	-	-	-	-	-	-	-	106
	8 anos	6	51	25	-	-	-	-	-	-	-	82
	9 anos	-	4	52	30	-	-	-	-	-	-	86
	10 anos	-	-	12	45	18	-	-	-	-	-	75
	11 anos	-	1	3	19	51	-	-	-	-	-	74
	12 anos	-	-	-	9	17	-	-	-	-	-	26
	13 anos	-	-	-	1	7	-	-	-	-	-	8
	14 anos	-	-	-	4	2	-	-	-	-	-	6
	15 anos	-	-	-	-	-	-	-	-	-	-	-
	acima de 15 anos	-	-	-	-	-	-	-	-	-	-	-
	Total de distorção idade-ano		6	5	15	33	26	-	-	-	-	85
% Distorção		4,69%	6,10%	16,30%	30,56%	27,37%	-	-	-	-	16,83%	
TOTAL		128	82	92	108	95	-	-	-	-	505	
PARTICULAR	menos de 6 anos	-	-	-	-	-	-	-	-	-	-	
	6 anos	119	-	-	-	-	-	-	-	-	119	
	7 anos	145	95	-	-	-	-	-	-	-	240	
	8 anos	-	129	91	-	-	-	-	-	-	220	
	9 anos	-	2	101	102	-	-	-	-	-	205	
	10 anos	-	-	5	109	98	-	-	-	-	212	
	11 anos	-	-	-	5	93	104	-	-	-	202	
	12 anos	-	-	-	-	-	85	97	1	-	183	
	13 anos	-	-	-	-	-	3	77	85	2	167	
	14 anos	-	-	-	-	-	-	4	53	78	135	
	15 anos	-	-	-	-	-	-	2	3	54	59	
	acima de 15 anos	-	-	-	-	-	1	-	1	10	12	
	Total de distorção idade-ano		-	2	5	5	4	6	4	10	36	
% Distorção		-	0,88%	2,54%	2,31%	-	2,07%	3,33%	2,80%	6,94%	2,05%	
TOTAL		264	226	197	216	191	193	180	143	144	1.754	

FONTE: CENSO ESCOLAR-SE/DF e INEP/MEC

- Notas: 1) A idade foi obtida a partir do ano de nascimento informado no Censo Escolar, isto é, foi considerada a idade que o aluno completou no referido ano.
2) A taxa de distorção idade-ano expressa o percentual de alunos em cada ano, com idade superior à recomendada de 6 a 14 anos.
3) Incluídos os alunos do Programa para Avanço das Aprendizagens Escolares - PAAE na Rede Pública Estadual.

**REGIÃO ADMINISTRATIVA
VARJÃO**
5.2.23. MATRÍCULA INICIAL E TAXA DE DISTORÇÃO IDADE-ANO NO ENSINO FUNDAMENTAL, SEGUNDO DEPENDÊNCIA ADMINISTRATIVA
2017

DEPENDÊNCIA ADMINISTRATIVA	IDADE	ANO									TOTAL GERAL
		1º ANO	2º ANO	3º ANO	4º ANO	5º ANO	6º ANO	7º ANO	8º ANO	9º ANO	
PÚBLICA ESTADUAL	menos de 6 anos	-	-	-	-	-	-	-	-	-	-
	6 anos	26	-	-	-	-	-	-	-	-	26
	7 anos	90	25	-	-	-	-	-	-	-	115
	8 anos	-	82	24	-	-	-	-	-	-	106
	9 anos	1	3	84	21	-	-	-	-	-	109
	10 anos	-	-	33	80	15	-	-	-	-	128
	11 anos	-	-	11	23	74	-	-	-	-	108
	12 anos	-	-	2	11	33	-	-	-	-	46
	13 anos	-	-	2	-	6	-	-	-	-	8
	14 anos	-	-	-	2	4	-	-	-	-	6
	15 anos	-	-	-	-	3	-	-	-	-	3
	acima de 15 anos	-	-	-	-	1	-	-	-	-	1
	Total de distorção idade-ano		1	3	48	36	47	-	-	-	135
% Distorção		0,85%	2,73%	30,77%	26,28%	34,56%	-	-	-	20,58%	
TOTAL		117	110	156	137	136	-	-	-	656	

FONTE: CENSO ESCOLAR-SE/DF

- Notas: 1) A idade foi obtida a partir do ano de nascimento informado no Censo Escolar, isto é, foi considerada a idade que o aluno completou no referido ano.
2) A taxa de distorção idade-ano expressa o percentual de alunos em cada ano, com idade superior à recomendada de 6 a 14 anos.
3) Incluídos os alunos do Programa para Avanço das Aprendizagens Escolares - PAAE na Rede Pública Estadual.

**REGIÃO ADMINISTRATIVA
PARK WAY
5.2.24. MATRÍCULA INICIAL E TAXA DE DISTORÇÃO IDADE-ANO NO ENSINO FUNDAMENTAL, SEGUNDO DEPENDÊNCIA ADMINISTRATIVA
2017**

DEPENDÊNCIA ADMINISTRATIVA	IDADE	ANO									TOTAL GERAL	
		1º ANO	2º ANO	3º ANO	4º ANO	5º ANO	6º ANO	7º ANO	8º ANO	9º ANO		
PÚBLICA ESTADUAL	menos de 6 anos	-	-	-	-	-	-	-	-	-	-	-
	6 anos	17	-	-	-	-	-	-	-	-	-	17
	7 anos	58	14	-	-	-	-	-	-	-	-	72
	8 anos	9	80	18	-	-	-	-	-	-	-	107
	9 anos	3	3	56	7	-	-	-	-	-	-	69
	10 anos	-	3	16	39	12	-	-	-	-	-	70
	11 anos	1	2	2	3	42	-	-	-	-	-	50
	12 anos	1	-	1	3	11	-	-	-	-	-	16
	13 anos	-	-	1	4	7	-	-	-	-	-	12
	14 anos	-	1	3	1	2	-	-	-	-	-	7
	15 anos	-	-	1	1	1	-	-	-	-	-	3
	acima de 15 anos	-	-	-	-	-	-	-	-	-	-	-
	Total de distorção idade-ano		14	9	24	12	21	-	-	-	-	80
% Distorção		15,73%	8,74%	24,49%	20,69%	28,00%	-	-	-	-	18,91%	
TOTAL		89	103	98	58	75	-	-	-	-	423	
PARTICULAR	menos de 6 anos	-	-	-	-	-	-	-	-	-	-	
	6 anos	20	-	-	-	-	-	-	-	-	20	
	7 anos	23	11	-	-	-	-	-	-	-	34	
	8 anos	-	25	17	-	-	-	-	-	-	42	
	9 anos	-	-	17	9	-	-	-	-	-	26	
	10 anos	-	-	-	11	9	-	-	-	-	20	
	11 anos	-	-	-	-	10	-	-	-	-	10	
	12 anos	-	-	-	-	-	-	-	-	-	-	
	13 anos	-	-	-	-	-	-	-	-	-	-	
	14 anos	-	-	-	-	-	-	-	-	-	-	
	15 anos	-	-	-	-	-	-	-	-	-	-	
	acima de 15 anos	-	-	-	-	-	-	-	-	-	-	
	Total de distorção idade-ano		-	-	-	-	-	-	-	-	-	-
% Distorção		-	-	-	-	-	-	-	-	-	-	
TOTAL		43	36	34	20	19	-	-	-	-	152	

FONTE: CENSO ESCOLAR-SE/DF e INEP/MEC

- Notas: 1) A idade foi obtida a partir do ano de nascimento informado no Censo Escolar, isto é, foi considerada a idade que o aluno completou no referido ano.
 2) A taxa de distorção idade-ano expressa o percentual de alunos em cada ano, com idade superior à recomendada de 6 a 14 anos.
 3) Incluídos os alunos do Programa para Avanço das Aprendizagens Escolares - PAAE na Rede Pública Estadual.

**REGIÃO ADMINISTRATIVA
SETOR COMPLEMENTAR DE INDÚSTRIA E ABASTECIMENTO - SCIA
5.2.25. MATRÍCULA INICIAL E TAXA DE DISTORÇÃO IDADE-ANO NO ENSINO FUNDAMENTAL, SEGUNDO DEPENDÊNCIA ADMINISTRATIVA
2017**

DEPENDÊNCIA ADMINISTRATIVA	IDADE	ANO									TOTAL GERAL	
		1º ANO	2º ANO	3º ANO	4º ANO	5º ANO	6º ANO	7º ANO	8º ANO	9º ANO		
PÚBLICA ESTADUAL	menos de 6 anos	2	-	-	-	-	-	-	-	-	-	2
	6 anos	308	1	-	-	-	-	-	-	-	-	309
	7 anos	240	316	6	-	-	-	-	-	-	-	562
	8 anos	15	242	213	-	-	-	-	-	-	-	470
	9 anos	10	27	328	80	-	-	-	-	-	-	445
	10 anos	2	6	82	295	79	-	-	-	-	-	464
	11 anos	2	2	36	87	305	34	-	-	-	-	466
	12 anos	6	-	16	45	102	108	53	-	-	-	330
	13 anos	2	-	4	14	61	34	40	-	-	-	155
	14 anos	2	-	1	8	27	23	3	-	-	-	64
	15 anos	2	-	-	2	13	8	-	-	-	-	25
	acima de 15 anos	-	-	1	7	9	4	6	-	-	-	27
	Total de distorção idade-ano		41	35	140	163	212	69	12	-	-	672
% Distorção		6,94%	5,89%	20,38%	30,30%	35,57%	32,70%	11,76%	-	-	20,25%	
TOTAL		591	594	687	538	596	211	102	-	-	3.319	

FONTE: CENSO ESCOLAR-SE/DF

- Notas: 1) A idade foi obtida a partir do ano de nascimento informado no Censo Escolar, isto é, foi considerada a idade que o aluno completou no referido ano.
 2) A taxa de distorção idade-ano expressa o percentual de alunos em cada ano, com idade superior à recomendada de 6 a 14 anos.
 3) Incluídos os alunos do Programa para Avanço das Aprendizagens Escolares - PAAE na Rede Pública Estadual.

**REGIÃO ADMINISTRATIVA
SOBRADINHO II**
5.2.26. MATRÍCULA INICIAL E TAXA DE DISTORÇÃO IDADE-ANO NO ENSINO FUNDAMENTAL, SEGUNDO DEPENDÊNCIA ADMINISTRATIVA
2017

DEPENDÊNCIA ADMINISTRATIVA	IDADE	ANO									TOTAL GERAL	
		1º ANO	2º ANO	3º ANO	4º ANO	5º ANO	6º ANO	7º ANO	8º ANO	9º ANO		
PÚBLICA ESTADUAL	menos de 6 anos	-	-	-	-	-	-	-	-	-	-	-
	6 anos	108	-	-	-	-	-	-	-	-	-	108
	7 anos	284	100	-	-	-	-	-	-	-	-	384
	8 anos	13	281	115	2	-	-	-	-	-	-	411
	9 anos	-	11	338	77	-	-	-	-	-	-	426
	10 anos	-	2	88	299	104	-	-	-	-	-	493
	11 anos	-	1	35	72	278	121	4	-	-	-	511
	12 anos	-	-	16	37	86	308	136	2	-	-	585
	13 anos	-	-	3	13	42	142	245	127	3	-	575
	14 anos	-	-	1	7	26	108	149	183	113	-	587
	15 anos	-	-	-	3	9	67	81	123	158	-	441
	acima de 15 anos	-	-	1	-	7	28	33	90	174	-	333
	Total de distorção idade-ano		13	14	144	132	170	345	263	213	174	1.468
% Distorção		3,21%	3,54%	24,12%	25,88%	30,80%	44,57%	40,59%	40,57%	38,84%	30,24%	
TOTAL		405	395	597	510	552	774	648	525	448	4.854	
PARTICULAR	menos de 6 anos	-	-	-	-	-	-	-	-	-	-	
	6 anos	31	-	-	-	-	-	-	-	-	31	
	7 anos	74	39	-	-	-	-	-	-	-	113	
	8 anos	-	64	29	-	-	-	-	-	-	93	
	9 anos	-	-	74	29	-	-	-	-	-	103	
	10 anos	-	-	-	72	41	-	-	-	-	113	
	11 anos	-	-	-	3	43	24	-	-	-	70	
	12 anos	-	-	-	1	3	34	36	-	-	74	
	13 anos	-	-	-	-	1	3	40	37	-	81	
	14 anos	-	-	-	1	-	1	2	37	31	72	
	15 anos	-	-	-	1	-	-	1	9	35	46	
	acima de 15 anos	-	-	-	1	-	-	-	1	4	6	
	Total de distorção idade-ano		-	-	-	7	4	4	3	10	4	32
% Distorção		-	-	-	6,48%	4,55%	6,45%	3,80%	11,90%	5,71%	3,99%	
TOTAL		105	103	103	108	88	62	79	84	70	802	

FONTE: CENSO ESCOLAR-SE/DF e INEP/MEC

Notas: 1) A idade foi obtida a partir do ano de nascimento informado no Censo Escolar, isto é, foi considerada a idade que o aluno completou no referido ano.

2) A taxa de distorção idade-ano expressa o percentual de alunos em cada ano, com idade superior à recomendada de 6 a 14 anos.

3) Incluídos os alunos do Programa para Avanço das Aprendizagens Escolares - PAAE na Rede Pública Estadual.

**REGIÃO ADMINISTRATIVA
JARDIM BOTÂNICO**
5.2.27. MATRÍCULA INICIAL E TAXA DE DISTORÇÃO IDADE-ANO NO ENSINO FUNDAMENTAL, SEGUNDO DEPENDÊNCIA ADMINISTRATIVA
2017

DEPENDÊNCIA ADMINISTRATIVA	IDADE	ANO									TOTAL GERAL
		1º ANO	2º ANO	3º ANO	4º ANO	5º ANO	6º ANO	7º ANO	8º ANO	9º ANO	
PÚBLICA ESTADUAL	menos de 6 anos	-	-	-	-	-	-	-	-	-	-
	6 anos	26	-	-	-	-	-	-	-	-	26
	7 anos	68	24	-	-	-	-	-	-	-	92
	8 anos	-	26	14	-	-	-	-	-	-	40
	9 anos	-	-	32	19	-	-	-	-	-	51
	10 anos	-	-	6	56	35	-	-	-	-	97
	11 anos	-	-	1	6	74	-	-	-	-	81
	12 anos	-	-	-	-	12	-	-	-	-	12
	13 anos	-	-	-	-	4	-	-	-	-	4
	14 anos	-	-	-	-	1	-	-	-	-	1
	15 anos	-	-	-	-	-	-	-	-	-	-
	acima de 15 anos	-	-	-	-	-	-	-	-	-	-
	Total de distorção idade-ano		-	-	7	6	17	-	-	-	-
% Distorção		-	-	13,21%	7,41%	13,49%	-	-	-	-	7,43%
TOTAL		94	50	53	81	126	-	-	-	-	404

FONTE: CENSO ESCOLAR-SE/DF

Notas: 1) A idade foi obtida a partir do ano de nascimento informado no Censo Escolar, isto é, foi considerada a idade que o aluno completou no referido ano.

2) A taxa de distorção idade-ano expressa o percentual de alunos em cada ano, com idade superior à recomendada de 6 a 14 anos.

3) Incluídos os alunos do Programa para Avanço das Aprendizagens Escolares - PAAE na Rede Pública Estadual.

**REGIÃO ADMINISTRATIVA
ITAPOÃ
5.2.28. MATRÍCULA INICIAL E TAXA DE DISTORÇÃO IDADE-ANO NO ENSINO FUNDAMENTAL, SEGUNDO DEPENDÊNCIA ADMINISTRATIVA
2017**

DEPENDÊNCIA ADMINISTRATIVA	IDADE	ANO									TOTAL GERAL	
		1º ANO	2º ANO	3º ANO	4º ANO	5º ANO	6º ANO	7º ANO	8º ANO	9º ANO		
PÚBLICA ESTADUAL	menos de 6 anos	-	-	-	-	-	-	-	-	-	-	-
	6 anos	85	-	-	-	-	-	-	-	-	-	85
	7 anos	173	56	-	-	-	-	-	-	-	-	229
	8 anos	10	254	93	-	-	-	-	-	-	-	357
	9 anos	-	14	212	50	-	-	-	-	-	-	276
	10 anos	-	-	33	135	67	1	-	-	-	-	236
	11 anos	-	-	5	30	218	77	-	-	-	-	330
	12 anos	-	-	3	16	57	196	88	-	-	-	360
	13 anos	-	-	-	-	15	55	192	64	1	-	327
	14 anos	-	-	-	1	4	34	113	90	75	-	317
	15 anos	-	-	-	-	2	13	47	27	138	-	227
	acima de 15 anos	-	-	-	-	-	10	21	26	95	-	152
	Total de distorção idade-ano		10	14	41	47	78	112	181	53	95	631
% Distorção		3,73%	4,32%	11,85%	20,26%	21,49%	29,02%	39,26%	25,60%	30,74%	21,79%	
TOTAL		268	324	346	232	363	386	461	207	309	2.896	

FONTE: CENSO ESCOLAR-SE/DF

Notas: 1) A idade foi obtida a partir do ano de nascimento informado no Censo Escolar, isto é, foi considerada a idade que o aluno completou no referido ano.

2) A taxa de distorção idade-ano expressa o percentual de alunos em cada ano, com idade superior à recomendada de 6 a 14 anos.

3) Incluídos os alunos do Programa para Avanço das Aprendizagens Escolares - PAAE na Rede Pública Estadual.

**REGIÃO ADMINISTRATIVA
SIA
5.2.29. MATRÍCULA INICIAL E TAXA DE DISTORÇÃO IDADE-ANO NO ENSINO FUNDAMENTAL, SEGUNDO DEPENDÊNCIA ADMINISTRATIVA
2017**

DEPENDÊNCIA ADMINISTRATIVA	IDADE	ANO									TOTAL GERAL	
		1º ANO	2º ANO	3º ANO	4º ANO	5º ANO	6º ANO	7º ANO	8º ANO	9º ANO		
PÚBLICA ESTADUAL	menos de 6 anos	-	-	-	-	-	-	-	-	-	-	-
	6 anos	6	-	-	-	-	-	-	-	-	-	6
	7 anos	19	12	-	-	-	-	-	-	-	-	31
	8 anos	-	21	7	-	-	-	-	-	-	-	28
	9 anos	-	2	27	5	-	-	-	-	-	-	34
	10 anos	-	3	5	25	7	-	-	-	-	-	40
	11 anos	-	-	4	3	15	25	-	-	-	-	47
	12 anos	-	1	-	3	8	93	20	1	-	-	126
	13 anos	-	-	1	-	5	40	32	20	-	-	98
	14 anos	-	-	-	-	1	19	26	32	3	-	81
	15 anos	-	-	-	-	-	11	36	12	18	-	77
	acima de 15 anos	-	-	-	-	-	17	21	15	25	-	78
	Total de distorção idade-ano		-	6	10	6	14	87	83	27	25	258
% Distorção		-	15,38%	22,73%	16,67%	38,89%	42,44%	61,48%	33,75%	54,35%	39,94%	
TOTAL		25	39	44	36	36	205	135	80	46	646	

FONTE: CENSO ESCOLAR-SE/DF

Notas: 1) A idade foi obtida a partir do ano de nascimento informado no Censo Escolar, isto é, foi considerada a idade que o aluno completou no referido ano.

2) A taxa de distorção idade-ano expressa o percentual de alunos em cada ano, com idade superior à recomendada de 6 a 14 anos.

3) Incluídos os alunos do Programa para Avanço das Aprendizagens Escolares - PAAE na Rede Pública Estadual.

**REGIÃO ADMINISTRATIVA
VICENTE PIRES
5.2.30. MATRÍCULA INICIAL E TAXA DE DISTRORÇÃO IDADE-ANO NO ENSINO FUNDAMENTAL, SEGUNDO DEPENDÊNCIA ADMINISTRATIVA
2017**

DEPENDÊNCIA ADMINISTRATIVA	IDADE	ANO									TOTAL GERAL	
		1º ANO	2º ANO	3º ANO	4º ANO	5º ANO	6º ANO	7º ANO	8º ANO	9º ANO		
PÚBLICA ESTADUAL	menos de 6 anos	-	-	-	-	-	-	-	-	-	-	-
	6 anos	54	-	-	-	-	-	-	-	-	-	54
	7 anos	107	44	-	-	-	-	-	-	-	-	151
	8 anos	6	114	47	-	-	-	-	-	-	-	167
	9 anos	1	12	119	32	-	-	-	-	-	-	164
	10 anos	-	2	28	101	47	-	-	-	-	-	178
	11 anos	-	-	6	28	98	-	-	-	-	-	132
	12 anos	-	-	1	11	18	-	-	-	-	-	30
	13 anos	-	-	1	3	9	-	-	-	-	-	13
	14 anos	-	-	-	3	5	-	-	-	-	-	8
	15 anos	-	-	-	1	3	-	-	-	-	-	4
	acima de 15 anos	-	-	-	-	1	-	-	-	-	-	1
	Total de distorção idade-ano		7	14	36	46	36	-	-	-	-	139
% Distorção		4,17%	8,14%	17,82%	25,70%	19,89%	-	-	-	-	15,41%	
TOTAL		168	172	202	179	181	-	-	-	-	902	
PARTICULAR	menos de 6 anos	-	-	-	-	-	-	-	-	-	-	
	6 anos	116	-	-	-	-	-	-	-	-	116	
	7 anos	203	126	2	-	-	-	-	-	-	331	
	8 anos	3	214	105	1	-	-	-	-	-	323	
	9 anos	-	14	158	118	-	-	-	-	-	290	
	10 anos	-	-	7	139	122	4	-	-	3	275	
	11 anos	-	-	1	4	130	133	2	-	9	279	
	12 anos	-	-	1	-	8	139	134	1	-	283	
	13 anos	-	-	-	-	1	18	147	124	5	295	
	14 anos	-	-	-	-	-	1	19	117	131	268	
	15 anos	-	-	-	-	-	4	3	15	116	138	
	acima de 15 anos	1	-	1	-	-	-	3	4	22	31	
	Total de distorção idade-ano		4	14	10	4	9	23	25	19	22	130
% Distorção		1,24%	3,95%	3,64%	1,53%	3,45%	7,69%	8,12%	7,28%	7,69%	4,94%	
TOTAL		323	354	275	262	261	299	308	261	286	2.629	

FONTE: CENSO ESCOLAR-SE/DF e INEP/MEC

Notas: 1) A idade foi obtida a partir do ano de nascimento informado no Censo Escolar, isto é, foi considerada a idade que o aluno completou no referido ano.

2) A taxa de distorção idade-ano expressa o percentual de alunos em cada ano, com idade superior à recomendada de 6 a 14 anos.

3) Incluídos os alunos do Programa para Avanço das Aprendizagens Escolares - PAAE na Rede Pública Estadual.

**REGIÃO ADMINISTRATIVA
FERCAL
5.2.31. MATRÍCULA INICIAL E TAXA DE DISTRORÇÃO IDADE-ANO NO ENSINO FUNDAMENTAL, SEGUNDO DEPENDÊNCIA ADMINISTRATIVA
2017**

DEPENDÊNCIA ADMINISTRATIVA	IDADE	ANO									TOTAL GERAL
		1º ANO	2º ANO	3º ANO	4º ANO	5º ANO	6º ANO	7º ANO	8º ANO	9º ANO	
PÚBLICA ESTADUAL	menos de 6 anos	-	-	-	-	-	-	-	-	-	-
	6 anos	49	-	-	-	-	-	-	-	-	49
	7 anos	161	51	-	-	-	-	-	-	-	212
	8 anos	3	149	67	-	-	-	-	-	-	219
	9 anos	-	4	173	25	-	-	-	-	-	202
	10 anos	-	1	32	110	30	-	-	-	-	173
	11 anos	-	1	10	15	119	14	-	-	-	159
	12 anos	-	-	2	6	25	56	23	1	-	113
	13 anos	-	-	-	3	12	16	40	27	2	100
	14 anos	-	-	-	2	2	16	17	30	19	86
	15 anos	-	-	-	1	2	9	13	13	38	76
	acima de 15 anos	-	-	-	-	-	2	10	17	22	51
	Total de distorção idade-ano		3	6	44	27	41	43	40	30	22
% Distorção		1,41%	2,91%	15,49%	16,67%	21,58%	38,05%	38,83%	34,09%	27,16%	17,78%
TOTAL		213	206	284	162	190	113	103	88	81	1.440

FONTE: CENSO ESCOLAR-SE/DF

Notas: 1) A idade foi obtida a partir do ano de nascimento informado no Censo Escolar, isto é, foi considerada a idade que o aluno completou no referido ano.

2) A taxa de distorção idade-ano expressa o percentual de alunos em cada ano, com idade superior à recomendada de 6 a 14 anos.

3) Incluídos os alunos do Programa para Avanço das Aprendizagens Escolares - PAAE na Rede Pública Estadual.

Gráfico 15 - Matrícula inicial do Ensino Fundamental, por idade simples, da Rede Pública Estadual, no Distrito Federal em 2017.

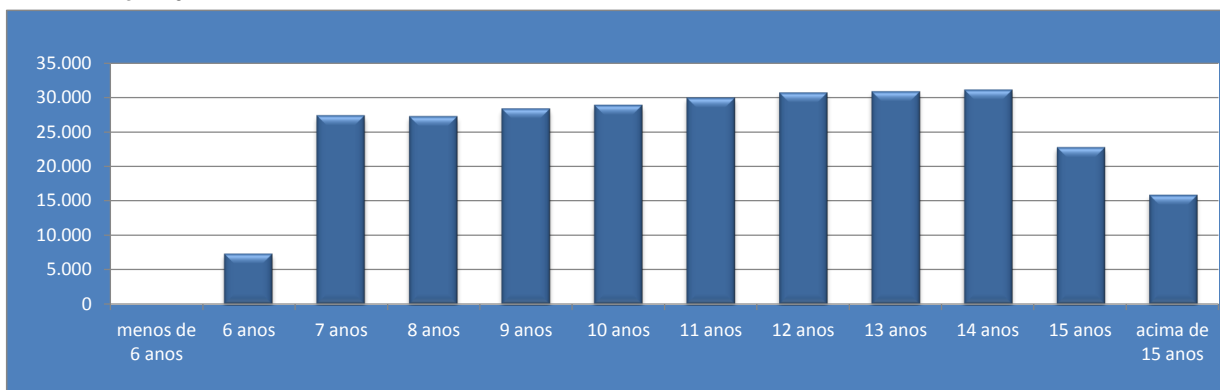

FONTE: CENSO ESCOLAR - SE/DF

Gráfico 16 - Matrícula inicial do Ensino Fundamental, por idade simples, da Rede Paticular, no Distrito Federal em 2017.



FONTE: CENSO ESCOLAR - INEP/MEC

Gráfico 17 - Matrícula inicial do Ensino Fundamentals de escolarização, por idade simples, da Rede Pública Federal, no Distrito Federal em 2017.

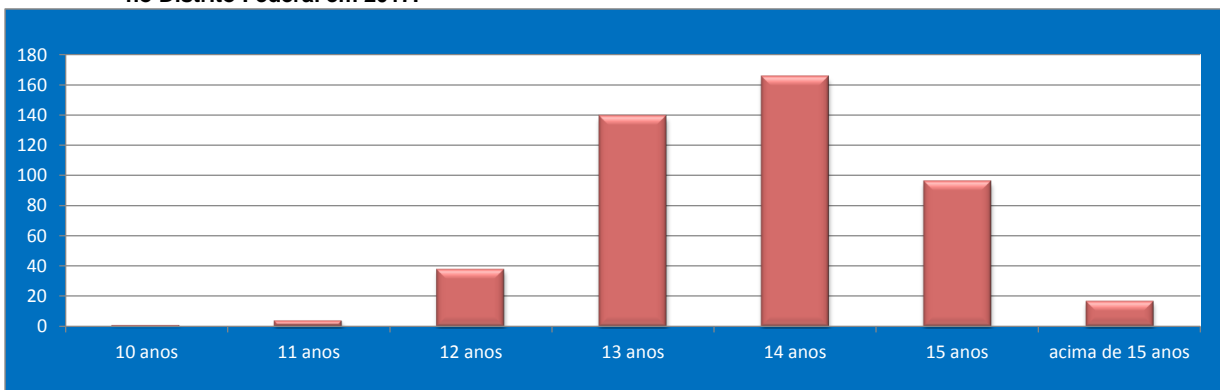

FONTE: CENSO ESCOLAR - INEP/MEC

Gráfico 18- Matrícula inicial do Ensino Fundamental, por idade simples, da Escola não vinculada à Secretaria de Estado de Educação (SE), no Distrito Federal em 2017.

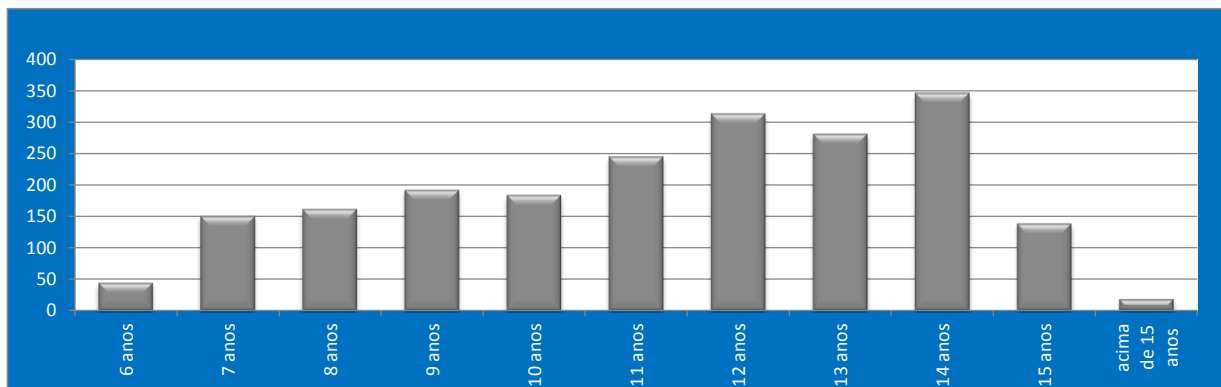

FONTE: CENSO ESCOLAR - INEP/MEC

**MATRÍCULA INICIAL E TAXA DE
DISTRORÇÃO IDADE-SÉRIE NO
ENSINO MÉDIO, POR
DEPENDÊNCIA ADMINISTRATIVA
2017**

6

REDE PÚBLICA ESTADUAL

6.1. MATRÍCULA INICIAL E TAXA DE DISTORÇÃO IDADE-SÉRIE NO ENSINO MÉDIO
2017

IDADE	SÉRIE				TOTAL GERAL
	1ª SÉRIE	2ª SÉRIE	3ª SÉRIE	DISTORÇÃO IDADE-SÉRIE	
menos de 15 anos	621	8	-	-	629
15 anos	8.572	366	11	-	8.949
16 anos	11.241	7.477	523	-	19.241
17 anos	7.218	9.916	7.041	-	24.175
18 anos	4.284	5.090	8.798	-	18.172
acima de 18 anos	1.262	2.270	4.499	-	8.031
Total de distorção idade-série	12.764	7.360	4.499	-	24.623
% Distorção	38,45%	29,29%	21,56%	-	31,09%
TOTAL	33.198	25.127	20.872	-	79.197

FONTE: CENSO ESCOLAR-SE/DF

Notas: 1) A idade foi obtida a partir do ano de nascimento informado no Censo Escolar, isto é, foi considerada a idade que o aluno completou no referido ano.

2) A taxa de distorção idade-série expressa o percentual de alunos em cada série, com idade superior à recomendada (Ensino Médio - 15 a 17 anos).

COORDENAÇÃO REGIONAL DE ENSINO
PLANO PILOTO

6.1.1. MATRÍCULA INICIAL E TAXA DE DISTORÇÃO IDADE-SÉRIE NO ENSINO MÉDIO DA REDE PÚBLICA ESTADUAL
2017

IDADE	SÉRIE			DISTORÇÃO IDADE-SÉRIE	TOTAL GERAL
	1ª SÉRIE	2ª SÉRIE	3ª SÉRIE		
menos de 15 anos	61	2	-	-	63
15 anos	1.013	53	2	-	1.068
16 anos	1.178	905	60	-	2.143
17 anos	665	1.013	912	-	2.590
18 anos	336	489	971	-	1.796
acima de 18 anos	51	147	415	-	613
Total de distorção idade-série	1.052	636	415	-	2.103
% Distorção	31,84%	24,38%	17,58%	-	25,42%
TOTAL	3.304	2.609	2.360	-	8.273

FONTE: CENSO ESCOLAR-SE/DF

Notas: 1) A idade foi obtida a partir do ano de nascimento informado no Censo Escolar, isto é, foi considerada a idade que o aluno completou no referido ano.

2) A taxa de distorção idade-série expressa o percentual de alunos em cada série, com idade superior à recomendada (Ensino Médio - 15 a 17 anos).

COORDENAÇÃO REGIONAL DE ENSINO
GAMA

6.1.2. MATRÍCULA INICIAL E TAXA DE DISTORÇÃO IDADE-SÉRIE NO ENSINO MÉDIO DA REDE PÚBLICA ESTADUAL
2017

IDADE	SÉRIE			DISTORÇÃO IDADE-SÉRIE	TOTAL GERAL
	1ª SÉRIE	2ª SÉRIE	3ª SÉRIE		
menos de 15 anos	31	-	-	-	31
15 anos	749	27	-	-	776
16 anos	1.026	618	37	-	1.681
17 anos	633	811	576	-	2.020
18 anos	379	444	729	-	1.552
acima de 18 anos	104	154	330	-	588
Total de distorção idade-série	1.116	598	330	-	2.044
% Distorção	38,19%	29,11%	19,74%	-	30,75%
TOTAL	2.922	2.054	1.672	-	6.648

FONTE: CENSO ESCOLAR-SE/DF

Notas: 1) A idade foi obtida a partir do ano de nascimento informado no Censo Escolar, isto é, foi considerada a idade que o aluno completou no referido ano.

2) A taxa de distorção idade-série expressa o percentual de alunos em cada série, com idade superior à recomendada (Ensino Médio - 15 a 17 anos).

COORDENAÇÃO REGIONAL DE ENSINO
TAGUATINGA

6.1.3. MATRÍCULA INICIAL E TAXA DE DISTORÇÃO IDADE-SÉRIE NO ENSINO MÉDIO DA REDE PÚBLICA ESTADUAL
2017

IDADE	SÉRIE			DISTORÇÃO IDADE-SÉRIE	TOTAL GERAL
	1ª SÉRIE	2ª SÉRIE	3ª SÉRIE		
menos de 15 anos	27	-	-	-	27
15 anos	917	33	-	-	950
16 anos	1.378	890	42	-	2.310
17 anos	854	1.282	1.030	-	3.166
18 anos	458	617	1.176	-	2.251
acima de 18 anos	68	170	467	-	705
Total de distorção idade-série	1.380	787	467	-	2.634
% Distorção	37,28%	26,30%	17,20%	-	27,99%
TOTAL	3.702	2.992	2.715	-	9.409

FONTE: CENSO ESCOLAR-SE/DF

Notas: 1) A idade foi obtida a partir do ano de nascimento informado no Censo Escolar, isto é, foi considerada a idade que o aluno completou no referido ano.

2) A taxa de distorção idade-série expressa o percentual de alunos em cada série, com idade superior à recomendada (Ensino Médio - 15 a 17 anos).

COORDENAÇÃO REGIONAL DE ENSINO
BRAZLÂNDIA

6.1.4. MATRÍCULA INICIAL E TAXA DE DISTORÇÃO IDADE-SÉRIE NO ENSINO MÉDIO DA REDE PÚBLICA ESTADUAL
2017

IDADE	SÉRIE				TOTAL GERAL
	1ª SÉRIE	2ª SÉRIE	3ª SÉRIE	DISTORÇÃO IDADE-SÉRIE	
menos de 15 anos	9	-	-	-	9
15 anos	340	14	1	-	355
16 anos	436	220	26	-	682
17 anos	271	329	231	-	831
18 anos	181	190	265	-	636
acima de 18 anos	49	65	100	-	214
Total de distorção idade-série	501	255	100	-	856
% Distorção	38,96%	31,17%	16,05%	-	31,39%
TOTAL	1.286	818	623	-	2.727

FONTE: CENSO ESCOLAR-SE/DF

Notas: 1) A idade foi obtida a partir do ano de nascimento informado no Censo Escolar, isto é, foi considerada a idade que o aluno completou no referido ano.

2) A taxa de distorção idade-série expressa o percentual de alunos em cada série, com idade superior à recomendada (Ensino Médio - 15 a 17 anos).

COORDENAÇÃO REGIONAL DE ENSINO
SOBRADINHO

6.1.5. MATRÍCULA INICIAL E TAXA DE DISTORÇÃO IDADE-SÉRIE NO ENSINO MÉDIO DA REDE PÚBLICA ESTADUAL
2017

IDADE	SÉRIE				TOTAL GERAL
	1ª SÉRIE	2ª SÉRIE	3ª SÉRIE	DISTORÇÃO IDADE-SÉRIE	
menos de 15 anos	13	-	-	-	13
15 anos	475	12	-	-	487
16 anos	665	406	13	-	1.084
17 anos	473	582	377	-	1.432
18 anos	297	348	478	-	1.123
acima de 18 anos	70	118	244	-	432
Total de distorção idade-série	840	466	244	-	1.550
% Distorção	42,15%	31,79%	21,94%	-	33,91%
TOTAL	1.993	1.466	1.112	-	4.571

FONTE: CENSO ESCOLAR-SE/DF

Notas: 1) A idade foi obtida a partir do ano de nascimento informado no Censo Escolar, isto é, foi considerada a idade que o aluno completou no referido ano.

2) A taxa de distorção idade-série expressa o percentual de alunos em cada série, com idade superior à recomendada (Ensino Médio - 15 a 17 anos).

COORDENAÇÃO REGIONAL DE ENSINO
PLANALTINA

6.1.6. MATRÍCULA INICIAL E TAXA DE DISTORÇÃO IDADE-SÉRIE NO ENSINO MÉDIO DA REDE PÚBLICA ESTADUAL
2017

IDADE	SÉRIE				TOTAL GERAL
	1ª SÉRIE	2ª SÉRIE	3ª SÉRIE	DISTORÇÃO IDADE-SÉRIE	
menos de 15 anos	19	-	-	-	19
15 anos	586	16	-	-	602
16 anos	918	567	16	-	1.501
17 anos	664	831	435	-	1.930
18 anos	333	413	674	-	1.420
acima de 18 anos	90	151	440	-	681
Total de distorção idade-série	1.087	564	440	-	2.091
% Distorção	41,65%	28,51%	28,12%	-	33,98%
TOTAL	2.610	1.978	1.565	-	6.153

FONTE: CENSO ESCOLAR-SE/DF

Notas: 1) A idade foi obtida a partir do ano de nascimento informado no Censo Escolar, isto é, foi considerada a idade que o aluno completou no referido ano.

2) A taxa de distorção idade-série expressa o percentual de alunos em cada série, com idade superior à recomendada (Ensino Médio - 15 a 17 anos).

COORDENAÇÃO REGIONAL DE ENSINO
NÚCLEO BANDEIRANTE

6.1.7. MATRÍCULA INICIAL E TAXA DE DISTRORÇÃO IDADE-SÉRIE NO ENSINO MÉDIO DA REDE PÚBLICA ESTADUAL
2017

IDADE	SÉRIE				TOTAL GERAL
	1ª SÉRIE	2ª SÉRIE	3ª SÉRIE	DISTRORÇÃO IDADE-SÉRIE	
menos de 15 anos	43	1	-	-	44
15 anos	449	36	2	-	487
16 anos	523	416	44	-	983
17 anos	359	425	313	-	1.097
18 anos	211	262	356	-	829
acima de 18 anos	81	104	190	-	375
Total de distorção idade-série	651	366	190	-	1.207
% Distorção	39,08%	29,42%	20,99%	-	31,64%
TOTAL	1.666	1.244	905	-	3.815

FONTE: CENSO ESCOLAR-SE/DF

Notas: 1) A idade foi obtida a partir do ano de nascimento informado no Censo Escolar, isto é, foi considerada a idade que o aluno completou no referido ano.

2) A taxa de distorção idade-série expressa o percentual de alunos em cada série, com idade superior à recomendada (Ensino Médio - 15 a 17 anos).

COORDENAÇÃO REGIONAL DE ENSINO
CEILÂNDIA

6.1.8. MATRÍCULA INICIAL E TAXA DE DISTRORÇÃO IDADE-SÉRIE NO ENSINO MÉDIO DA REDE PÚBLICA ESTADUAL
2017

IDADE	SÉRIE				TOTAL GERAL
	1ª SÉRIE	2ª SÉRIE	3ª SÉRIE	DISTRORÇÃO IDADE-SÉRIE	
menos de 15 anos	310	2	-	-	312
15 anos	1.687	54	1	-	1.742
16 anos	1.701	1.289	71	-	3.061
17 anos	1.092	1.721	1.227	-	4.040
18 anos	592	850	1.433	-	2.875
acima de 18 anos	184	334	647	-	1.165
Total de distorção idade-série	1.868	1.184	647	-	3.699
% Distorção	33,56%	27,86%	19,15%	-	28,03%
TOTAL	5.566	4.250	3.379	-	13.195

FONTE: CENSO ESCOLAR-SE/DF

Notas: 1) A idade foi obtida a partir do ano de nascimento informado no Censo Escolar, isto é, foi considerada a idade que o aluno completou no referido ano.

2) A taxa de distorção idade-série expressa o percentual de alunos em cada série, com idade superior à recomendada (Ensino Médio - 15 a 17 anos).

COORDENAÇÃO REGIONAL DE ENSINO
GUARÁ

6.1.9. MATRÍCULA INICIAL E TAXA DE DISTRORÇÃO IDADE-SÉRIE NO ENSINO MÉDIO DA REDE PÚBLICA ESTADUAL
2017

IDADE	SÉRIE				TOTAL GERAL
	1ª SÉRIE	2ª SÉRIE	3ª SÉRIE	DISTRORÇÃO IDADE-SÉRIE	
menos de 15 anos	61	3	-	-	64
15 anos	366	64	4	-	434
16 anos	350	385	62	-	797
17 anos	269	307	304	-	880
18 anos	171	167	236	-	574
acima de 18 anos	50	74	154	-	278
Total de distorção idade-série	490	241	154	-	885
% Distorção	38,67%	24,10%	20,26%	-	29,24%
TOTAL	1.267	1.000	760	-	3.027

FONTE: CENSO ESCOLAR-SE/DF

Notas: 1) A idade foi obtida a partir do ano de nascimento informado no Censo Escolar, isto é, foi considerada a idade que o aluno completou no referido ano.

2) A taxa de distorção idade-série expressa o percentual de alunos em cada série, com idade superior à recomendada (Ensino Médio - 15 a 17 anos).

COORDENAÇÃO REGIONAL DE ENSINO
SAMAMBAIA

6.1.10. MATRÍCULA INICIAL E TAXA DE DISTORÇÃO IDADE-SÉRIE NO ENSINO MÉDIO DA REDE PÚBLICA ESTADUAL
2017

IDADE	SÉRIE				TOTAL GERAL
	1ª SÉRIE	2ª SÉRIE	3ª SÉRIE	DISTORÇÃO IDADE-SÉRIE	
menos de 15 anos	10	-	-	-	10
15 anos	541	28	-	-	569
16 anos	728	461	13	-	1.202
17 anos	472	579	456	-	1.507
18 anos	271	299	564	-	1.134
acima de 18 anos	62	107	267	-	436
Total de distorção idade-série	805	406	267	-	1.478
% Distorção	38,63%	27,54%	20,54%	-	30,42%
TOTAL	2.084	1.474	1.300	-	4.858

FONTE: CENSO ESCOLAR-SE/DF

Notas: 1) A idade foi obtida a partir do ano de nascimento informado no Censo Escolar, isto é, foi considerada a idade que o aluno completou no referido ano.
2) A taxa de distorção idade-série expressa o percentual de alunos em cada série, com idade superior à recomendada (Ensino Médio - 15 a 17 anos).

COORDENAÇÃO REGIONAL DE ENSINO
SANTA MARIA

6.1.11. MATRÍCULA INICIAL E TAXA DE DISTORÇÃO IDADE-SÉRIE NO ENSINO MÉDIO DA REDE PÚBLICA ESTADUAL
2017

IDADE	SÉRIE				TOTAL GERAL
	1ª SÉRIE	2ª SÉRIE	3ª SÉRIE	DISTORÇÃO IDADE-SÉRIE	
menos de 15 anos	10	-	-	-	10
15 anos	375	3	-	-	378
16 anos	623	354	9	-	986
17 anos	372	506	366	-	1.244
18 anos	259	222	493	-	974
acima de 18 anos	94	145	267	-	506
Total de distorção idade-série	725	367	267	-	1.359
% Distorção	41,83%	29,84%	23,52%	-	33,16%
TOTAL	1.733	1.230	1.135	-	4.098

FONTE: CENSO ESCOLAR-SE/DF

Notas: 1) A idade foi obtida a partir do ano de nascimento informado no Censo Escolar, isto é, foi considerada a idade que o aluno completou no referido ano.
2) A taxa de distorção idade-série expressa o percentual de alunos em cada série, com idade superior à recomendada (Ensino Médio - 15 a 17 anos).

COORDENAÇÃO REGIONAL DE ENSINO
PARANOÁ

6.1.12. MATRÍCULA INICIAL E TAXA DE DISTORÇÃO IDADE-SÉRIE NO ENSINO MÉDIO DA REDE PÚBLICA ESTADUAL
2017

IDADE	SÉRIE				TOTAL GERAL
	1ª SÉRIE	2ª SÉRIE	3ª SÉRIE	DISTORÇÃO IDADE-SÉRIE	
menos de 15 anos	9	-	-	-	9
15 anos	342	4	1	-	347
16 anos	529	231	5	-	765
17 anos	413	452	203	-	1.068
18 anos	306	332	358	-	996
acima de 18 anos	99	248	326	-	673
Total de distorção idade-série	818	580	326	-	1.724
% Distorção	48,17%	45,78%	36,51%	-	44,69%
TOTAL	1.698	1.267	893	-	3.858

FONTE: CENSO ESCOLAR-SE/DF

Notas: 1) A idade foi obtida a partir do ano de nascimento informado no Censo Escolar, isto é, foi considerada a idade que o aluno completou no referido ano.
2) A taxa de distorção idade-série expressa o percentual de alunos em cada série, com idade superior à recomendada (Ensino Médio - 15 a 17 anos).

COORDENAÇÃO REGIONAL DE ENSINO
SÃO SEBASTIÃO

6.1.13. MATRÍCULA INICIAL E TAXA DE DISTORÇÃO IDADE-SÉRIE NO ENSINO MÉDIO DA REDE PÚBLICA ESTADUAL
2017

IDADE	SÉRIE			DISTORÇÃO IDADE-SÉRIE	TOTAL GERAL
	1ª SÉRIE	2ª SÉRIE	3ª SÉRIE		
menos de 15 anos	9	-	-	-	9
15 anos	354	8	-	-	362
16 anos	505	311	10	-	826
17 anos	335	455	310	-	1.100
18 anos	198	154	409	-	761
acima de 18 anos	90	263	285	-	638
Total de distorção idade-série	623	417	285	-	1.325
% Distorção	41,78%	35,01%	28,11%	-	35,85%
TOTAL	1.491	1.191	1.014	-	3.696

FONTE: CENSO ESCOLAR-SE/DF

Notas: 1) A idade foi obtida a partir do ano de nascimento informado no Censo Escolar, isto é, foi considerada a idade que o aluno completou no referido ano.
2) A taxa de distorção idade-série expressa o percentual de alunos em cada série, com idade superior à recomendada (Ensino Médio - 15 a 17 anos).

COORDENAÇÃO REGIONAL DE ENSINO
RECANTO DAS EMAS

6.1.14. MATRÍCULA INICIAL E TAXA DE DISTORÇÃO IDADE-SÉRIE NO ENSINO MÉDIO DA REDE PÚBLICA ESTADUAL
2017

IDADE	SÉRIE			DISTORÇÃO IDADE-SÉRIE	TOTAL GERAL
	1ª SÉRIE	2ª SÉRIE	3ª SÉRIE		
menos de 15 anos	9	-	-	-	9
15 anos	378	14	-	-	392
16 anos	681	424	115	-	1.220
17 anos	346	623	301	-	1.270
18 anos	292	303	656	-	1.251
acima de 18 anos	170	190	367	-	727
Total de distorção idade-série	808	493	367	-	1.668
% Distorção	43,07%	31,72%	25,50%	-	34,26%
TOTAL	1.876	1.554	1.439	-	4.869

FONTE: CENSO ESCOLAR-SE/DF

Notas: 1) A idade foi obtida a partir do ano de nascimento informado no Censo Escolar, isto é, foi considerada a idade que o aluno completou no referido ano.
2) A taxa de distorção idade-série expressa o percentual de alunos em cada série, com idade superior à recomendada (Ensino Médio - 15 a 17 anos).

DISTRITO FEDERAL

6.2. MATRÍCULA INICIAL E TAXA DE DISTORÇÃO IDADE-SÉRIE NO ENSINO MÉDIO, SEGUNDO DEPENDÊNCIA ADMINISTRATIVA
2017

DEPENDÊNCIA ADMINISTRATIVA	IDADE	SÉRIE			DISTRORÇÃO IDADE-SÉRIE	TOTAL GERAL
		1ª SÉRIE	2ª SÉRIE	3ª SÉRIE		
PÚBLICA ESTADUAL	menos de 15 anos	621	8	-	-	629
	15 anos	8.572	366	11	-	8.949
	16 anos	11.241	7.477	523	-	19.241
	17 anos	7.218	9.916	7.041	-	24.175
	18 anos	4.284	5.090	8.798	-	18.172
	acima de 18 anos	1.262	2.270	4.499	-	8.031
Total de distorção idade-série		12.764	7.360	4.499	-	24.623
% Distorção		38,45%	29,29%	21,56%	-	31,09%
TOTAL		33.198	25.127	20.872	-	79.197
PÚBLICA FEDERAL	menos de 15 anos	5	-	-	-	5
	15 anos	139	6	-	-	145
	16 anos	90	143	6	-	239
	17 anos	24	114	81	-	219
	18 anos	7	15	37	-	59
	acima de 18 anos	-	4	21	-	25
Total de distorção idade-série		31	19	21	-	71
% Distorção		11,70%	6,74%	14,48%	-	10,26%
TOTAL		265	282	145	-	692
PARTICULAR	menos de 15 anos	92	1	1	-	94
	15 anos	5.088	143	3	-	5.234
	16 anos	3.975	4.661	169	-	8.805
	17 anos	702	3.565	4.780	-	9.047
	18 anos	124	512	3.113	-	3.749
	acima de 18 anos	11	60	336	-	407
Total de distorção idade-série		837	572	336	-	1.745
% Distorção		8,38%	6,40%	4,00%	-	6,38%
TOTAL		9.992	8.942	8.402	-	27.336
INSTITUIÇÃO EDUCACIONAL NÃO VINCULADA À SEE	menos de 15 anos	4	-	-	-	4
	15 anos	195	1	-	-	196
	16 anos	137	174	2	-	313
	17 anos	31	107	129	-	267
	18 anos	2	23	80	-	105
	acima de 18 anos	-	1	7	-	8
Total de distorção idade-série		33	24	7	-	64
% Distorção		8,94%	7,84%	3,21%	-	7,17%
TOTAL		369	306	218	-	893

FONTE: CENSO ESCOLAR-SE/DF e INEP/MEC

Notas: 1) A idade foi obtida a partir do ano de nascimento informado no Censo Escolar, isto é, foi considerada a idade que o aluno completou no referido ano.

2) A taxa de distorção idade-série expressa o percentual de alunos em cada série, com idade superior à recomendada (Ensino Médio - 15 a 17 anos).

REGIÃO ADMINISTRATIVA
BRASÍLIA

6.2.1. MATRÍCULA INICIAL E TAXA DE DISTORÇÃO IDADE-SÉRIE NO ENSINO MÉDIO, SEGUNDO DEPENDÊNCIA ADMINISTRATIVA
2017

DEPENDÊNCIA ADMINISTRATIVA	IDADE	SÉRIE			DISTRORÇÃO IDADE-SÉRIE	TOTAL GERAL
		1ª SÉRIE	2ª SÉRIE	3ª SÉRIE		
PÚBLICA ESTADUAL	menos de 15 anos	19	-	-	-	19
	15 anos	849	22	1	-	872
	16 anos	990	748	33	-	1.771
	17 anos	520	856	734	-	2.110
	18 anos	270	397	774	-	1.441
	acima de 18 anos	41	118	309	-	468
Total de distorção idade-série		831	515	309	-	1.655
% Distorção		30,90%	24,05%	16,69%	-	24,77%
TOTAL		2.689	2.141	1.851	-	6.681
PÚBLICA FEDERAL	menos de 15 anos	5	-	-	-	5
	15 anos	139	6	-	-	145
	16 anos	90	143	6	-	239
	17 anos	24	114	81	-	219
	18 anos	7	15	37	-	59
	acima de 18 anos	-	4	21	-	25
Total de distorção idade-série		31	19	21	-	71
% Distorção		11,70%	6,74%	14,48%	-	10,26%
TOTAL		265	282	145	-	692
PARTICULAR	menos de 15 anos	15	1	-	-	16
	15 anos	1.514	33	-	-	1.547
	16 anos	1.227	1.449	35	-	2.711
	17 anos	191	1.153	1.548	-	2.892
	18 anos	30	161	1.022	-	1.213
	acima de 18 anos	-	14	85	-	99
Total de distorção idade-série		221	175	85	-	481
% Distorção		7,42%	6,23%	3,16%	-	5,67%
TOTAL		2.977	2.811	2.690	-	8.478
INSTITUIÇÃO EDUCACIONAL NÃO VINCULADA À SEE	menos de 15 anos	4	-	-	-	4
	15 anos	195	1	-	-	196
	16 anos	137	174	2	-	313
	17 anos	31	107	129	-	267
	18 anos	2	23	80	-	105
	acima de 18 anos	-	1	7	-	8
Total de distorção idade-série		33	24	7	-	64
% Distorção		8,94%	7,84%	3,21%	-	7,17%
TOTAL		369	306	218	-	893

FONTE: CENSO ESCOLAR-SE/DF e INEP/MEC

Notas: 1) A idade foi obtida a partir do ano de nascimento informado no Censo Escolar, isto é, foi considerada a idade que o aluno completou no referido ano.

2) A taxa de distorção idade-série expressa o percentual de alunos em cada série, com idade superior à recomendada (Ensino Médio - 15 a 17 anos).

REGIÃO ADMINISTRATIVA
GAMA

6.2.2. MATRÍCULA INICIAL E TAXA DE DISTORÇÃO IDADE-SÉRIE NO ENSINO MÉDIO, SEGUNDO DEPENDÊNCIA ADMINISTRATIVA
2017

DEPENDÊNCIA ADMINISTRATIVA	IDADE	SÉRIE			DISTORÇÃO IDADE-SÉRIE	TOTAL GERAL
		1ª SÉRIE	2ª SÉRIE	3ª SÉRIE		
PÚBLICA ESTADUAL	menos de 15 anos	31	-	-	-	31
	15 anos	749	27	-	-	776
	16 anos	1.026	618	37	-	1.681
	17 anos	633	811	576	-	2.020
	18 anos	379	444	729	-	1.552
	acima de 18 anos	104	154	330	-	588
Total de distorção idade-série		1.116	598	330	-	2.044
% Distorção		38,19%	29,11%	19,74%	-	30,75%
TOTAL		2.922	2.054	1.672	-	6.648
PARTICULAR	menos de 15 anos	8	-	-	-	8
	15 anos	306	17	-	-	323
	16 anos	214	286	20	-	520
	17 anos	29	185	317	-	531
	18 anos	9	30	157	-	196
	acima de 18 anos	2	3	25	-	30
Total de distorção idade-série		40	33	25	-	98
% Distorção		7,04%	6,33%	4,82%	-	6,09%
TOTAL		568	521	519	-	1.608

FONTE: CENSO ESCOLAR-SE/DF e INEP/MEC

Notas: 1) A idade foi obtida a partir do ano de nascimento informado no Censo Escolar, isto é, foi considerada a idade que o aluno completou no referido ano.

2) A taxa de distorção idade-série expressa o percentual de alunos em cada série, com idade superior à recomendada (Ensino Médio - 15 a 17 anos).

REGIÃO ADMINISTRATIVA
TAGUATINGA

6.2.3. MATRÍCULA INICIAL E TAXA DE DISTORÇÃO IDADE-SÉRIE NO ENSINO MÉDIO, SEGUNDO DEPENDÊNCIA ADMINISTRATIVA
2017

DEPENDÊNCIA ADMINISTRATIVA	IDADE	SÉRIE			DISTORÇÃO IDADE-SÉRIE	TOTAL GERAL
		1ª SÉRIE	2ª SÉRIE	3ª SÉRIE		
PÚBLICA ESTADUAL	menos de 15 anos	27	-	-	-	27
	15 anos	917	33	-	-	950
	16 anos	1.378	890	42	-	2.310
	17 anos	854	1.282	1.030	-	3.166
	18 anos	458	617	1.176	-	2.251
	acima de 18 anos	68	170	467	-	705
Total de distorção idade-série		1.380	787	467	-	2.634
% Distorção		37,28%	26,30%	17,20%	-	27,99%
TOTAL		3.702	2.992	2.715	-	9.409
PARTICULAR	menos de 15 anos	19	-	1	-	20
	15 anos	931	29	2	-	962
	16 anos	713	891	30	-	1.634
	17 anos	147	669	951	-	1.767
	18 anos	23	104	573	-	700
	acima de 18 anos	1	5	61	-	67
Total de distorção idade-série		171	109	61	-	341
% Distorção		9,32%	6,42%	3,77%	-	6,62%
TOTAL		1.834	1.698	1.618	-	5.150

FONTE: CENSO ESCOLAR-SE/DF e INEP/MEC

Notas: 1) A idade foi obtida a partir do ano de nascimento informado no Censo Escolar, isto é, foi considerada a idade que o aluno completou no referido ano.

2) A taxa de distorção idade-série expressa o percentual de alunos em cada série, com idade superior à recomendada (Ensino Médio - 15 a 17 anos).

REGIÃO ADMINISTRATIVA
BRAZLÂNDIA

6.2.4. MATRÍCULA INICIAL E TAXA DE DISTORÇÃO IDADE-SÉRIE NO ENSINO MÉDIO, SEGUNDO DEPENDÊNCIA ADMINISTRATIVA
2017

DEPENDÊNCIA ADMINISTRATIVA	IDADE	SÉRIE			DISTORÇÃO IDADE-SÉRIE	TOTAL GERAL
		1ª SÉRIE	2ª SÉRIE	3ª SÉRIE		
PÚBLICA ESTADUAL	menos de 15 anos	9	-	-	-	9
	15 anos	340	14	1	-	355
	16 anos	436	220	26	-	682
	17 anos	271	329	231	-	831
	18 anos	181	190	265	-	636
	acima de 18 anos	49	65	100	-	214
Total de distorção idade-série		501	255	100	-	856
% Distorção		38,96%	31,17%	16,05%	-	31,39%
TOTAL		1.286	818	623	-	2.727
PARTICULAR	menos de 15 anos	2	-	-	-	2
	15 anos	22	3	-	-	25
	16 anos	24	21	3	-	48
	17 anos	5	7	24	-	36
	18 anos	1	3	13	-	17
	acima de 18 anos	-	1	6	-	7
Total de distorção idade-série		6	4	6	-	16
% Distorção		11,11%	11,43%	13,04%	-	11,85%
TOTAL		54	35	46	-	135

FONTE: CENSO ESCOLAR-SE/DF e INEP/MEC

Notas: 1) A idade foi obtida a partir do ano de nascimento informado no Censo Escolar, isto é, foi considerada a idade que o aluno completou no referido ano.

2) A taxa de distorção idade-série expressa o percentual de alunos em cada série, com idade superior à recomendada (Ensino Médio - 15 a 17 anos).

REGIÃO ADMINISTRATIVA
SOBRADINHO

6.2.5. MATRÍCULA INICIAL E TAXA DE DISTORÇÃO IDADE-SÉRIE NO ENSINO MÉDIO, SEGUNDO DEPENDÊNCIA ADMINISTRATIVA
2017

DEPENDÊNCIA ADMINISTRATIVA	IDADE	SÉRIE			DISTORÇÃO IDADE-SÉRIE	TOTAL GERAL
		1ª SÉRIE	2ª SÉRIE	3ª SÉRIE		
PÚBLICA ESTADUAL	menos de 15 anos	11	-	-	-	11
	15 anos	380	10	-	-	390
	16 anos	545	333	11	-	889
	17 anos	362	454	306	-	1.122
	18 anos	211	252	368	-	831
	acima de 18 anos	41	82	158	-	281
Total de distorção idade-série		614	334	158	-	1.106
% Distorção		39,61%	29,53%	18,74%	-	31,38%
TOTAL		1.550	1.131	843	-	3.524
PARTICULAR	menos de 15 anos	6	-	-	-	6
	15 anos	234	10	-	-	244
	16 anos	164	208	12	-	384
	17 anos	36	153	187	-	376
	18 anos	11	28	126	-	165
	acima de 18 anos	-	4	15	-	19
Total de distorção idade-série		47	32	15	-	94
% Distorção		10,42%	7,94%	4,41%	-	7,87%
TOTAL		451	403	340	-	1.194

FONTE: CENSO ESCOLAR-SE/DF e INEP/MEC

Notas: 1) A idade foi obtida a partir do ano de nascimento informado no Censo Escolar, isto é, foi considerada a idade que o aluno completou no referido ano.

2) A taxa de distorção idade-série expressa o percentual de alunos em cada série, com idade superior à recomendada (Ensino Médio - 15 a 17 anos).

REGIÃO ADMINISTRATIVA
PLANALTINA

6.2.6. MATRÍCULA INICIAL E TAXA DE DISTORÇÃO IDADE-SÉRIE NO ENSINO MÉDIO, SEGUNDO DEPENDÊNCIA ADMINISTRATIVA
2017

DEPENDÊNCIA ADMINISTRATIVA	IDADE	SÉRIE			DISTORÇÃO IDADE-SÉRIE	TOTAL GERAL
		1ª SÉRIE	2ª SÉRIE	3ª SÉRIE		
PÚBLICA ESTADUAL	menos de 15 anos	19	-	-	-	19
	15 anos	586	16	-	-	602
	16 anos	918	567	16	-	1.501
	17 anos	664	831	435	-	1.930
	18 anos	333	413	674	-	1.420
	acima de 18 anos	90	151	440	-	681
Total de distorção idade-série		1.087	564	440	-	2.091
% Distorção		41,65%	28,51%	28,12%	-	33,98%
TOTAL		2.610	1.978	1.565	-	6.153
PARTICULAR	menos de 15 anos	3	-	-	-	3
	15 anos	111	4	-	-	115
	16 anos	88	103	5	-	196
	17 anos	10	78	88	-	176
	18 anos	2	12	69	-	83
	acima de 18 anos	-	1	5	-	6
Total de distorção idade-série		12	13	5	-	30
% Distorção		5,61%	6,57%	2,99%	-	5,18%
TOTAL		214	198	167	-	579

FONTE: CENSO ESCOLAR-SE/DF e INEP/MEC

Notas: 1) A idade foi obtida a partir do ano de nascimento informado no Censo Escolar, isto é, foi considerada a idade que o aluno completou no referido ano.

2) A taxa de distorção idade-série expressa o percentual de alunos em cada série, com idade superior à recomendada (Ensino Médio - 15 a 17 anos).

REGIÃO ADMINISTRATIVA
PARANOÁ

6.2.7. MATRÍCULA INICIAL E TAXA DE DISTORÇÃO IDADE-SÉRIE NO ENSINO MÉDIO, SEGUNDO DEPENDÊNCIA ADMINISTRATIVA
2017

DEPENDÊNCIA ADMINISTRATIVA	IDADE	SÉRIE			DISTORÇÃO IDADE-SÉRIE	TOTAL GERAL
		1ª SÉRIE	2ª SÉRIE	3ª SÉRIE		
PÚBLICA ESTADUAL	menos de 15 anos	9	-	-	-	9
	15 anos	342	4	1	-	347
	16 anos	529	231	5	-	765
	17 anos	413	452	203	-	1.068
	18 anos	306	332	358	-	996
	acima de 18 anos	99	248	326	-	673
Total de distorção idade-série		818	580	326	-	1.724
% Distorção		48,17%	45,78%	36,51%	-	44,69%
TOTAL		1.698	1.267	893	-	3.858
PARTICULAR	menos de 15 anos	-	-	-	-	-
	15 anos	30	1	-	-	31
	16 anos	11	10	1	-	22
	17 anos	5	9	9	-	23
	18 anos	-	-	9	-	9
	acima de 18 anos	-	1	-	-	1
Total de distorção idade-série		5	1	-	-	6
% Distorção		10,87%	4,76%	-	-	6,98%
TOTAL		46	21	19	-	86

FONTE: CENSO ESCOLAR-SE/DF e INEP/MEC

Notas: 1) A idade foi obtida a partir do ano de nascimento informado no Censo Escolar, isto é, foi considerada a idade que o aluno completou no referido ano.

2) A taxa de distorção idade-série expressa o percentual de alunos em cada série, com idade superior à recomendada (Ensino Médio - 15 a 17 anos).

REGIÃO ADMINISTRATIVA
NÚCLEO BANDEIRANTE

6.2.8. MATRÍCULA INICIAL E TAXA DE DISTORÇÃO IDADE-SÉRIE NO ENSINO MÉDIO, SEGUNDO DEPENDÊNCIA ADMINISTRATIVA
2017

DEPENDÊNCIA ADMINISTRATIVA	IDADE	SÉRIE			DISTORÇÃO IDADE-SÉRIE	TOTAL GERAL
		1ª SÉRIE	2ª SÉRIE	3ª SÉRIE		
PÚBLICA ESTADUAL	menos de 15 anos	4	-	-	-	4
	15 anos	125	1	1	-	127
	16 anos	164	122	3	-	289
	17 anos	75	145	98	-	318
	18 anos	28	72	150	-	250
	acima de 18 anos	2	21	52	-	75
Total de distorção idade-série		105	93	52	-	250
% Distorção		26,38%	25,76%	17,11%	-	23,52%
TOTAL		398	361	304	-	1.063
PARTICULAR	menos de 15 anos	3	-	-	-	3
	15 anos	76	-	-	-	76
	16 anos	69	76	2	-	147
	17 anos	15	53	64	-	132
	18 anos	3	8	62	-	73
	acima de 18 anos	-	1	7	-	8
Total de distorção idade-série		18	9	7	-	34
% Distorção		10,84%	6,52%	5,19%	-	7,74%
TOTAL		166	138	135	-	439

FONTE: CENSO ESCOLAR-SE/DF e INEP/MEC

Notas: 1) A idade foi obtida a partir do ano de nascimento informado no Censo Escolar, isto é, foi considerada a idade que o aluno completou no referido ano.

2) A taxa de distorção idade-série expressa o percentual de alunos em cada série, com idade superior à recomendada (Ensino Médio - 15 a 17 anos).

REGIÃO ADMINISTRATIVA
CEILÂNDIA

6.2.9. MATRÍCULA INICIAL E TAXA DE DISTORÇÃO IDADE-SÉRIE NO ENSINO MÉDIO, SEGUNDO DEPENDÊNCIA ADMINISTRATIVA
2017

DEPENDÊNCIA ADMINISTRATIVA	IDADE	SÉRIE			DISTORÇÃO IDADE-SÉRIE	TOTAL GERAL
		1ª SÉRIE	2ª SÉRIE	3ª SÉRIE		
PÚBLICA ESTADUAL	menos de 15 anos	310	2	-	-	312
	15 anos	1.687	54	1	-	1.742
	16 anos	1.701	1.289	71	-	3.061
	17 anos	1.092	1.721	1.227	-	4.040
	18 anos	592	850	1.433	-	2.875
	acima de 18 anos	184	334	647	-	1.165
Total de distorção idade-série		1.868	1.184	647	-	3.699
% Distorção		33,56%	27,86%	19,15%	-	28,03%
TOTAL		5.566	4.250	3.379	-	13.195
PARTICULAR	menos de 15 anos	2	-	-	-	2
	15 anos	311	10	-	-	321
	16 anos	297	268	20	-	585
	17 anos	40	252	260	-	552
	18 anos	8	21	211	-	240
	acima de 18 anos	1	3	15	-	19
Total de distorção idade-série		49	24	15	-	88
% Distorção		7,44%	4,33%	2,96%	-	5,12%
TOTAL		659	554	506	-	1.719

FONTE: CENSO ESCOLAR-SE/DF e INEP/MEC

Notas: 1) A idade foi obtida a partir do ano de nascimento informado no Censo Escolar, isto é, foi considerada a idade que o aluno completou no referido ano.

2) A taxa de distorção idade-série expressa o percentual de alunos em cada série, com idade superior à recomendada (Ensino Médio - 15 a 17 anos).

REGIÃO ADMINISTRATIVA
GUARÁ

6.2.10. MATRÍCULA INICIAL E TAXA DE DISTORÇÃO IDADE-SÉRIE NO ENSINO MÉDIO, SEGUNDO DEPENDÊNCIA ADMINISTRATIVA
2017

DEPENDÊNCIA ADMINISTRATIVA	IDADE	SÉRIE			DISTORÇÃO IDADE-SÉRIE	TOTAL GERAL
		1ª SÉRIE	2ª SÉRIE	3ª SÉRIE		
PÚBLICA ESTADUAL	menos de 15 anos	61	3	-	-	64
	15 anos	366	64	4	-	434
	16 anos	345	381	62	-	788
	17 anos	248	290	297	-	835
	18 anos	136	135	213	-	484
	acima de 18 anos	31	45	126	-	202
Total de distorção idade-série		415	180	126	-	721
% Distorção		34,96%	19,61%	17,95%	-	25,69%
TOTAL		1.187	918	702	-	2.807
PARTICULAR	menos de 15 anos	5	-	-	-	5
	15 anos	227	2	1	-	230
	16 anos	140	214	6	-	360
	17 anos	35	147	231	-	413
	18 anos	5	28	150	-	183
	acima de 18 anos	-	6	11	-	17
Total de distorção idade-série		40	34	11	-	85
% Distorção		9,71%	8,56%	2,76%	-	7,04%
TOTAL		412	397	399	-	1.208

FONTE: CENSO ESCOLAR-SE/DF e INEP/MEC

Notas: 1) A idade foi obtida a partir do ano de nascimento informado no Censo Escolar, isto é, foi considerada a idade que o aluno completou no referido ano.

2) A taxa de distorção idade-série expressa o percentual de alunos em cada série, com idade superior à recomendada (Ensino Médio - 15 a 17 anos).

REGIÃO ADMINISTRATIVA
CRUZEIRO

6.2.11. MATRÍCULA INICIAL E TAXA DE DISTORÇÃO IDADE-SÉRIE NO ENSINO MÉDIO, SEGUNDO DEPENDÊNCIA ADMINISTRATIVA
2017

DEPENDÊNCIA ADMINISTRATIVA	IDADE	SÉRIE			DISTORÇÃO IDADE-SÉRIE	TOTAL GERAL
		1ª SÉRIE	2ª SÉRIE	3ª SÉRIE		
PÚBLICA ESTADUAL	menos de 15 anos	41	2	-	-	43
	15 anos	107	29	1	-	137
	16 anos	71	97	22	-	190
	17 anos	49	49	103	-	201
	18 anos	10	10	87	-	107
	acima de 18 anos	2	1	33	-	36
Total de distorção idade-série		61	11	33	-	105
% Distorção		21,79%	5,85%	13,41%	-	14,71%
TOTAL		280	188	246	-	714
PARTICULAR	menos de 15 anos	-	-	-	-	-
	15 anos	8	-	-	-	8
	16 anos	8	7	-	-	15
	17 anos	5	8	11	-	24
	18 anos	4	4	8	-	16
	acima de 18 anos	-	1	5	-	6
Total de distorção idade-série		9	5	5	-	19
% Distorção		36,00%	25,00%	20,83%	-	27,54%
TOTAL		25	20	24	-	69

FONTE: CENSO ESCOLAR-SE/DF e INEP/MEC

Notas: 1) A idade foi obtida a partir do ano de nascimento informado no Censo Escolar, isto é, foi considerada a idade que o aluno completou no referido ano.

2) A taxa de distorção idade-série expressa o percentual de alunos em cada série, com idade superior à recomendada (Ensino Médio - 15 a 17 anos).

REGIÃO ADMINISTRATIVA
SAMAMBAIA

6.2.12. MATRÍCULA INICIAL E TAXA DE DISTORÇÃO IDADE-SÉRIE NO ENSINO MÉDIO, SEGUNDO DEPENDÊNCIA ADMINISTRATIVA
2017

DEPENDÊNCIA ADMINISTRATIVA	IDADE	SÉRIE			DISTRORÇÃO IDADE-SÉRIE	TOTAL GERAL
		1ª SÉRIE	2ª SÉRIE	3ª SÉRIE		
PÚBLICA ESTADUAL	menos de 15 anos	15	-	-	-	15
	15 anos	611	30	-	-	641
	16 anos	788	533	24	-	1.345
	17 anos	502	659	517	-	1.678
	18 anos	309	330	620	-	1.259
	acima de 18 anos	62	109	293	-	464
Total de distorção idade-série		873	439	293	-	1.605
% Distorção		38,17%	26,43%	20,15%	-	29,71%
TOTAL		2.287	1.661	1.454	-	5.402
PARTICULAR	menos de 15 anos	3	-	-	-	3
	15 anos	133	5	-	-	138
	16 anos	81	94	3	-	178
	17 anos	16	87	99	-	202
	18 anos	2	9	63	-	74
	acima de 18 anos	-	3	10	-	13
Total de distorção idade-série		18	12	10	-	40
% Distorção		7,66%	6,06%	5,71%	-	6,58%
TOTAL		235	198	175	-	608

FONTE: CENSO ESCOLAR-SE/DF e INEP/MEC

Notas: 1) A idade foi obtida a partir do ano de nascimento informado no Censo Escolar, isto é, foi considerada a idade que o aluno completou no referido ano.

2) A taxa de distorção idade-série expressa o percentual de alunos em cada série, com idade superior à recomendada (Ensino Médio - 15 a 17 anos).

REGIÃO ADMINISTRATIVA
SANTA MARIA

6.2.13. MATRÍCULA INICIAL E TAXA DE DISTORÇÃO IDADE-SÉRIE NO ENSINO MÉDIO, SEGUNDO DEPENDÊNCIA ADMINISTRATIVA
2017

DEPENDÊNCIA ADMINISTRATIVA	IDADE	SÉRIE			DISTRORÇÃO IDADE-SÉRIE	TOTAL GERAL
		1ª SÉRIE	2ª SÉRIE	3ª SÉRIE		
PÚBLICA ESTADUAL	menos de 15 anos	10	-	-	-	10
	15 anos	375	3	-	-	378
	16 anos	623	354	9	-	986
	17 anos	372	506	366	-	1.244
	18 anos	259	222	493	-	974
	acima de 18 anos	94	145	267	-	506
Total de distorção idade-série		725	367	267	-	1.359
% Distorção		41,83%	29,84%	23,52%	-	33,16%
TOTAL		1.733	1.230	1.135	-	4.098
PARTICULAR	menos de 15 anos	1	-	-	-	1
	15 anos	55	1	-	-	56
	16 anos	70	61	1	-	132
	17 anos	28	43	47	-	118
	18 anos	8	13	65	-	86
	acima de 18 anos	1	6	39	-	46
Total de distorção idade-série		37	19	39	-	95
% Distorção		22,70%	15,32%	25,66%	-	21,64%
TOTAL		163	124	152	-	439

FONTE: CENSO ESCOLAR-SE/DF e INEP/MEC

Notas: 1) A idade foi obtida a partir do ano de nascimento informado no Censo Escolar, isto é, foi considerada a idade que o aluno completou no referido ano.

2) A taxa de distorção idade-série expressa o percentual de alunos em cada série, com idade superior à recomendada (Ensino Médio - 15 a 17 anos).

REGIÃO ADMINISTRATIVA
SÃO SEBASTIÃO

6.2.14. MATRÍCULA INICIAL E TAXA DE DISTORÇÃO IDADE-SÉRIE NO ENSINO MÉDIO, SEGUNDO DEPENDÊNCIA ADMINISTRATIVA
2017

DEPENDÊNCIA ADMINISTRATIVA	IDADE	SÉRIE			DISTRORÇÃO IDADE-SÉRIE	TOTAL GERAL
		1ª SÉRIE	2ª SÉRIE	3ª SÉRIE		
PÚBLICA ESTADUAL	menos de 15 anos	9	-	-	-	9
	15 anos	354	8	-	-	362
	16 anos	505	311	10	-	826
	17 anos	335	455	310	-	1.100
	18 anos	198	154	409	-	761
	acima de 18 anos	90	263	285	-	638
Total de distorção idade-série		623	417	285	-	1.325
% Distorção		41,78%	35,01%	28,11%	-	35,85%
TOTAL		1.491	1.191	1.014	-	3.696
PARTICULAR	menos de 15 anos	-	-	-	-	-
	15 anos	21	1	-	-	22
	16 anos	21	19	1	-	41
	17 anos	1	24	19	-	44
	18 anos	-	2	8	-	10
	acima de 18 anos	-	-	-	-	-
Total de distorção idade-série		1	2	-	-	3
% Distorção		2,33%	4,35%	-	-	2,56%
TOTAL		43	46	28	-	117

FONTE: CENSO ESCOLAR-SE/DF e INEP/MEC

Notas: 1) A idade foi obtida a partir do ano de nascimento informado no Censo Escolar, isto é, foi considerada a idade que o aluno completou no referido ano.

2) A taxa de distorção idade-série expressa o percentual de alunos em cada série, com idade superior à recomendada (Ensino Médio - 15 a 17 anos).

REGIÃO ADMINISTRATIVA
RECANTO DAS EMAS

6.2.15. MATRÍCULA INICIAL E TAXA DE DISTORÇÃO IDADE-SÉRIE NO ENSINO MÉDIO, SEGUNDO DEPENDÊNCIA ADMINISTRATIVA
2017

DEPENDÊNCIA ADMINISTRATIVA	IDADE	SÉRIE			DISTRORÇÃO IDADE-SÉRIE	TOTAL GERAL
		1ª SÉRIE	2ª SÉRIE	3ª SÉRIE		
PÚBLICA ESTADUAL	menos de 15 anos	4	-	-	-	4
	15 anos	308	12	-	-	320
	16 anos	621	352	104	-	1.077
	17 anos	316	543	240	-	1.099
	18 anos	254	272	600	-	1.126
	acima de 18 anos	170	188	341	-	699
Total de distorção idade-série		740	460	341	-	1.541
% Distorção		44,23%	33,65%	26,54%	-	35,63%
TOTAL		1.673	1.367	1.285	-	4.325
PARTICULAR	menos de 15 anos	1	-	-	-	1
	15 anos	80	3	-	-	83
	16 anos	68	66	3	-	137
	17 anos	6	38	65	-	109
	18 anos	4	6	35	-	45
	acima de 18 anos	-	-	-	-	-
Total de distorção idade-série		10	6	-	-	16
% Distorção		6,29%	5,31%	-	-	4,27%
TOTAL		159	113	103	-	375

FONTE: CENSO ESCOLAR-SE/DF e INEP/MEC

Notas: 1) A idade foi obtida a partir do ano de nascimento informado no Censo Escolar, isto é, foi considerada a idade que o aluno completou no referido ano.

2) A taxa de distorção idade-série expressa o percentual de alunos em cada série, com idade superior à recomendada (Ensino Médio - 15 a 17 anos).

REGIÃO ADMINISTRATIVA
LAGO SUL

6.2.16. MATRÍCULA INICIAL E TAXA DE DISTORÇÃO IDADE-SÉRIE NO ENSINO MÉDIO, SEGUNDO DEPENDÊNCIA ADMINISTRATIVA
2017

DEPENDÊNCIA ADMINISTRATIVA	IDADE	SÉRIE			DISTRORÇÃO IDADE-SÉRIE	TOTAL GERAL
		1ª SÉRIE	2ª SÉRIE	3ª SÉRIE		
PÚBLICA ESTADUAL	menos de 15 anos	1	-	-	-	1
	15 anos	25	-	-	-	25
	16 anos	61	28	2	-	91
	17 anos	47	61	43	-	151
	18 anos	14	27	51	-	92
	acima de 18 anos		6	20	-	26
Total de distorção idade-série		61	33	20	-	114
% Distorção		41,22%	27,05%	17,24%	-	29,53%
TOTAL		148	122	116	-	386
PARTICULAR	menos de 15 anos	-	-	-	-	-
	15 anos	107	-	-	-	107
	16 anos	105	89	3	-	197
	17 anos	23	93	65	-	181
	18 anos	1	23	86	-	110
	acima de 18 anos	1	4	11	-	16
Total de distorção idade-série		25	27	11	-	63
% Distorção		10,55%	12,92%	6,67%	-	10,31%
TOTAL		237	209	165	-	611

FONTE: CENSO ESCOLAR-SE/DF e INEP/MEC

Notas: 1) A idade foi obtida a partir do ano de nascimento informado no Censo Escolar, isto é, foi considerada a idade que o aluno completou no referido ano.

2) A taxa de distorção idade-série expressa o percentual de alunos em cada série, com idade superior à recomendada (Ensino Médio - 15 a 17 anos).

REGIÃO ADMINISTRATIVA
RIACHO FUNDO

6.2.17. MATRÍCULA INICIAL E TAXA DE DISTORÇÃO IDADE-SÉRIE NO ENSINO MÉDIO, SEGUNDO DEPENDÊNCIA ADMINISTRATIVA
2017

DEPENDÊNCIA ADMINISTRATIVA	IDADE	SÉRIE			DISTRORÇÃO IDADE-SÉRIE	TOTAL GERAL
		1ª SÉRIE	2ª SÉRIE	3ª SÉRIE		
PÚBLICA ESTADUAL	menos de 15 anos	36	1	-	-	37
	15 anos	179	29	1	-	209
	16 anos	115	162	38	-	315
	17 anos	80	65	90	-	235
	18 anos	24	50	51	-	125
	acima de 18 anos	24	21	43	-	88
Total de distorção idade-série		128	71	43	-	242
% Distorção		27,95%	21,65%	19,28%	-	23,98%
TOTAL		458	328	223	-	1.009
PARTICULAR	menos de 15 anos	1	-	-	-	1
	15 anos	35	1	-	-	36
	16 anos	35	23	1	-	59
	17 anos	10	35	40	-	85
	18 anos	-	5	28	-	33
	acima de 18 anos	1	-	3	-	4
Total de distorção idade-série		11	5	3	-	19
% Distorção		13,41%	7,81%	4,17%	-	8,72%
TOTAL		82	64	72	-	218

FONTE: CENSO ESCOLAR-SE/DF e INEP/MEC

Notas: 1) A idade foi obtida a partir do ano de nascimento informado no Censo Escolar, isto é, foi considerada a idade que o aluno completou no referido ano.

2) A taxa de distorção idade-série expressa o percentual de alunos em cada série, com idade superior à recomendada (Ensino Médio - 15 a 17 anos).

REGIÃO ADMINISTRATIVA
LAGO NORTE

6.2.18. MATRÍCULA INICIAL E TAXA DE DISTORÇÃO IDADE-SÉRIE NO ENSINO MÉDIO, SEGUNDO DEPENDÊNCIA ADMINISTRATIVA
2017

DEPENDÊNCIA ADMINISTRATIVA	IDADE	SÉRIE			DISTRORÇÃO IDADE-SÉRIE	TOTAL GERAL
		1ª SÉRIE	2ª SÉRIE	3ª SÉRIE		
PÚBLICA ESTADUAL	menos de 15 anos	-	-	-	-	-
	15 anos	32	2	-	-	34
	16 anos	56	32	3	-	91
	17 anos	49	47	32	-	128
	18 anos	42	55	59	-	156
	acima de 18 anos	8	22	53	-	83
Total de distorção idade-série		99	77	53	-	229
% Distorção		52,94%	48,73%	36,05%	-	46,54%
TOTAL		187	158	147	-	492
PARTICULAR	menos de 15 anos	1	-	-	-	1
	15 anos	31	1	-	-	32
	16 anos	22	13	-	-	35
	17 anos	11	14	20	-	45
	18 anos	-	2	17	-	19
	acima de 18 anos	1	1	-	-	2
Total de distorção idade-série		12	3	-	-	15
% Distorção		18,18%	9,68%	-	-	11,19%
TOTAL		66	31	37	-	134

FONTE: CENSO ESCOLAR-SE/DF e INEP/MEC

Notas: 1) A idade foi obtida a partir do ano de nascimento informado no Censo Escolar, isto é, foi considerada a idade que o aluno completou no referido ano.

2) A taxa de distorção idade-série expressa o percentual de alunos em cada série, com idade superior à recomendada (Ensino Médio - 15 a 17 anos).

REGIÃO ADMINISTRATIVA
CANDANGOLÂNDIA

6.2.19. MATRÍCULA INICIAL E TAXA DE DISTORÇÃO IDADE-SÉRIE NO ENSINO MÉDIO, SEGUNDO DEPENDÊNCIA ADMINISTRATIVA
2017

DEPENDÊNCIA ADMINISTRATIVA	IDADE	SÉRIE			DISTRORÇÃO IDADE-SÉRIE	TOTAL GERAL
		1ª SÉRIE	2ª SÉRIE	3ª SÉRIE		
PÚBLICA ESTADUAL	menos de 15 anos	1	-	-	-	1
	15 anos	45	3	-	-	48
	16 anos	83	25	2	-	110
	17 anos	78	59	32	-	169
	18 anos	64	34	39	-	137
	acima de 18 anos	10	10	29	-	49
Total de distorção idade-série		152	44	29	-	225
% Distorção		54,09%	33,59%	28,43%	-	43,77%
TOTAL		281	131	102	-	514

FONTE: CENSO ESCOLAR-SE/DF

Notas: 1) A idade foi obtida a partir do ano de nascimento informado no Censo Escolar, isto é, foi considerada a idade que o aluno completou no referido ano.

2) A taxa de distorção idade-série expressa o percentual de alunos em cada série, com idade superior à recomendada (Ensino Médio - 15 a 17 anos).

REGIÃO ADMINISTRATIVA
ÁGUAS CLARAS

6.2.20. MATRÍCULA INICIAL E TAXA DE DISTORÇÃO IDADE-SÉRIE NO ENSINO MÉDIO, SEGUNDO DEPENDÊNCIA ADMINISTRATIVA
2017

DEPENDÊNCIA ADMINISTRATIVA	IDADE	SÉRIE			DISTORÇÃO IDADE-SÉRIE	TOTAL GERAL
		1ª SÉRIE	2ª SÉRIE	3ª SÉRIE		
PARTICULAR	menos de 15 anos	17	-	-	-	17
	15 anos	615	14	-	-	629
	16 anos	409	546	19	-	974
	17 anos	32	366	552	-	950
	18 anos	10	32	283	-	325
	acima de 18 anos	-	2	18	-	20
Total de distorção idade-série		42	34	18	-	94
% Distorção		3,88%	3,54%	2,06%	-	3,22%
TOTAL		1.083	960	872	-	2.915

FONTE: EDUCACENSO

Notas: 1) A idade foi obtida a partir do ano de nascimento informado no Censo Escolar, isto é, foi considerada a idade que o aluno completou no referido ano.

2) A taxa de distorção idade-série expressa o percentual de alunos em cada série, com idade superior à recomendada (Ensino Médio - 15 a 17 anos).

REGIÃO ADMINISTRATIVA
RIACHO FUNDO II

6.2.21. MATRÍCULA INICIAL E TAXA DE DISTORÇÃO IDADE-SÉRIE NO ENSINO MÉDIO, SEGUNDO DEPENDÊNCIA ADMINISTRATIVA
2017

DEPENDÊNCIA ADMINISTRATIVA	IDADE	SÉRIE			DISTORÇÃO IDADE-SÉRIE	TOTAL GERAL
		1ª SÉRIE	2ª SÉRIE	3ª SÉRIE		
REDE PÚBLICA	menos de 15 anos	2	-	-	-	2
	15 anos	100	3	-	-	103
	16 anos	161	107	1	-	269
	17 anos	126	156	93	-	375
	18 anos	95	106	116	-	317
	acima de 18 anos	45	52	66	-	163
Total de distorção idade-série		266	158	66	-	490
% Distorção		50,28%	37,26%	23,91%	-	39,87%
TOTAL		529	424	276	-	1.229
PARTICULAR	menos de 15 anos	1	-	-	-	1
	15 anos	6	1	-	-	7
	16 anos	4	12	1	-	17
	17 anos	-	6	10	-	16
	18 anos	-	2	3	-	5
	acima de 18 anos	-	-	-	-	-
Total de distorção idade-série		-	2	-	-	2
% Distorção		-	9,52%	-	-	2
TOTAL		11	21	14	-	46

FONTE: CENSO ESCOLAR-SE/DF e INEP/MEC

Notas: 1) A idade foi obtida a partir do ano de nascimento informado no Censo Escolar, isto é, foi considerada a idade que o aluno completou no referido ano.

2) A taxa de distorção idade-série expressa o percentual de alunos em cada série, com idade superior à recomendada (Ensino Médio - 15 a 17 anos).

REGIÃO ADMINISTRATIVA
SUDESTE-OCTOGONAL

6.2.22. MATRÍCULA INICIAL E TAXA DE DISTORÇÃO IDADE-SÉRIE NO ENSINO MÉDIO, SEGUNDO DEPENDÊNCIA ADMINISTRATIVA
2017

DEPENDÊNCIA ADMINISTRATIVA	IDADE	SÉRIE			DISTORÇÃO IDADE-SÉRIE	TOTAL GERAL
		1ª SÉRIE	2ª SÉRIE	3ª SÉRIE		
PARTICULAR	menos de 15 anos	1	-	-	-	1
	15 anos	103	1	-	-	104
	16 anos	102	80	1	-	183
	17 anos	24	63	79	-	166
	18 anos	-	8	47	-	55
	acima de 18 anos	3	1	8	-	12
Total de distorção idade-série		27	9	8	-	44
% Distorção		11,59%	5,88%	5,93%	-	8,45%
TOTAL		233	153	135	-	521

FONTE: CENSO ESCOLAR - INEP/MEC

Notas: 1) A idade foi obtida a partir do ano de nascimento informado no Censo Escolar, isto é, foi considerada a idade que o aluno completou no referido ano.

2) A taxa de distorção idade-série expressa o percentual de alunos em cada série, com idade superior à recomendada (Ensino Médio - 15 a 17 anos).

REGIÃO ADMINISTRATIVA
SCIA

6.2.23. MATRÍCULA INICIAL E TAXA DE DISTORÇÃO IDADE-SÉRIE NO ENSINO MÉDIO, SEGUNDO DEPENDÊNCIA ADMINISTRATIVA
2017

DEPENDÊNCIA ADMINISTRATIVA	IDADE	SÉRIE			DISTRORÇÃO IDADE-SÉRIE	TOTAL GERAL
		1ª SÉRIE	2ª SÉRIE	3ª SÉRIE		
PÚBLICA ESTADUAL	menos de 15 anos	-	-	-	-	-
	15 anos	-	-	-	-	-
	16 anos	5	4	-	-	9
	17 anos	21	17	7	-	45
	18 anos	35	32	23	-	90
	acima de 18 anos	19	29	28	-	76
Total de distorção idade-série		75	61	28	-	164
% Distorção		93,75%	74,39%	48,28%	-	74,55%
TOTAL		80	82	58	-	220

FONTE: CENSO ESCOLAR-SE/DF

Notas: 1) A idade foi obtida a partir do ano de nascimento informado no Censo Escolar, isto é, foi considerada a idade que o aluno completou no referido ano.

2) A taxa de distorção idade-série expressa o percentual de alunos em cada série, com idade superior à recomendada (Ensino Médio - 15 a 17 anos).

REGIÃO ADMINISTRATIVA
SOBRADINHO II

6.2.24. MATRÍCULA INICIAL E TAXA DE DISTORÇÃO IDADE-SÉRIE NO ENSINO MÉDIO, SEGUNDO DEPENDÊNCIA ADMINISTRATIVA
2017

DEPENDÊNCIA ADMINISTRATIVA	IDADE	SÉRIE			DISTRORÇÃO IDADE-SÉRIE	TOTAL GERAL
		1ª SÉRIE	2ª SÉRIE	3ª SÉRIE		
PÚBLICA ESTADUAL	menos de 15 anos	2	-	-	-	2
	15 anos	95	2	-	-	97
	16 anos	118	71	2	-	191
	17 anos	92	122	69	-	283
	18 anos	63	80	102	-	245
	acima de 18 anos	4	16	53	-	73
Total de distorção idade-série		159	96	53	-	308
% Distorção		42,51%	32,99%	23,45%	-	34,57%
TOTAL		374	291	226	-	891
PARTICULAR	menos de 15 anos	-	-	-	-	-
	15 anos	17	-	-	-	17
	16 anos	18	15	-	-	33
	17 anos	5	12	19	-	36
	18 anos	1	3	26	-	30
	acima de 18 anos	-	1	-	-	1
Total de distorção idade-série		6	4	-	-	10
% Distorção		14,63%	12,90%	-	-	8,55%
TOTAL		41	31	45	-	117

FONTE: CENSO ESCOLAR-SE/DF e INEP/MEC

Notas: 1) A idade foi obtida a partir do ano de nascimento informado no Censo Escolar, isto é, foi considerada a idade que o aluno completou no referido ano.

2) A taxa de distorção idade-série expressa o percentual de alunos em cada série, com idade superior à recomendada (Ensino Médio - 15 a 17 anos).

REGIÃO ADMINISTRATIVA
VICENTE PIRES

6.2.25. MATRÍCULA INICIAL E TAXA DE DISTORÇÃO IDADE-SÉRIE NO ENSINO MÉDIO, SEGUNDO DEPENDÊNCIA ADMINISTRATIVA
2017

DEPENDÊNCIA ADMINISTRATIVA	IDADE	SÉRIE			DISTORÇÃO IDADE-SÉRIE	TOTAL GERAL
		1ª SÉRIE	2ª SÉRIE	3ª SÉRIE		
PARTICULAR	menos de 15 anos	3	-	-	-	3
	15 anos	115	6	-	-	121
	16 anos	85	110	2	-	197
	17 anos	28	70	75	-	173
	18 anos	2	8	52	-	62
	acima de 18 anos	-	2	12	-	14
Total de distorção idade-série		30	10	12	-	52
% Distorção		12,88%	5,10%	8,51%	-	9,12%
TOTAL		233	196	141	-	570

FONTE: CENSO ESCOLAR - INEP/MEC

Notas: 1) A idade foi obtida a partir do ano de nascimento informado no Censo Escolar, isto é, foi considerada a idade que o aluno completou no referido ano.

2) A taxa de distorção idade-série expressa o percentual de alunos em cada série, com idade superior à recomendada (Ensino Médio - 15 a 17 anos).

REGIÃO ADMINISTRATIVA
FERCAL

6.2.26. MATRÍCULA INICIAL E TAXA DE DISTORÇÃO IDADE-SÉRIE NO ENSINO MÉDIO, SEGUNDO DEPENDÊNCIA ADMINISTRATIVA
2017

DEPENDÊNCIA ADMINISTRATIVA	IDADE	SÉRIE			DISTORÇÃO IDADE-SÉRIE	TOTAL GERAL
		1ª SÉRIE	2ª SÉRIE	3ª SÉRIE		
PÚBLICA ESTADUAL	menos de 15 anos	-	-	-	-	-
	15 anos	-	-	-	-	-
	16 anos	2	2	-	-	4
	17 anos	19	6	2	-	27
	18 anos	23	16	8	-	47
	acima de 18 anos	25	20	33	-	78
Total de distorção idade-série		67	36	33	-	136
% Distorção		97,10%	81,82%	76,74%	-	87,18%
TOTAL		69	44	43	-	156

FONTE: CENSO ESCOLAR-SE/DF

Notas: 1) A idade foi obtida a partir do ano de nascimento informado no Censo Escolar, isto é, foi considerada a idade que o aluno completou no referido ano.

2) A taxa de distorção idade-série expressa o percentual de alunos em cada série, com idade superior à recomendada (Ensino Médio - 15 a 17 anos).

Gráfico 19 - Matrícula inicial do Ensino Médio, por idade simples, da Rede Pública Estadual, no Distrito Federal em 2017.

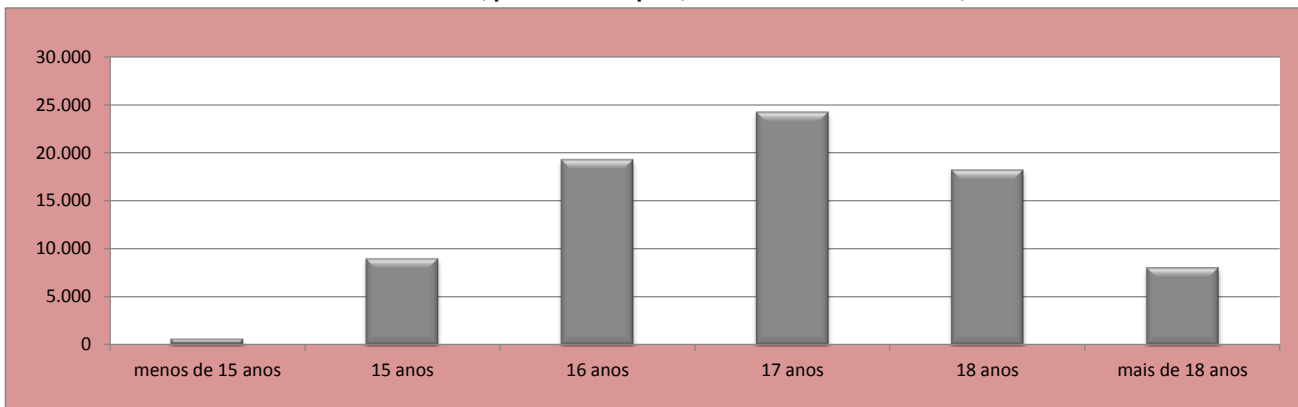

FORNTE: CENSO ESCOLAR - SE/DF

Gráfico 20 - Matrícula inicial do Ensino Médio, por idade simples, da Rede Particular, no Distrito Federal em 2017.



FORNTE: CENSO ESCOLAR - INEP/MEC

Gráfico 21 - Matrícula inicial do Ensino Médio, por idade simples, da Rede Pública Federal, no Distrito Federal em 2017.

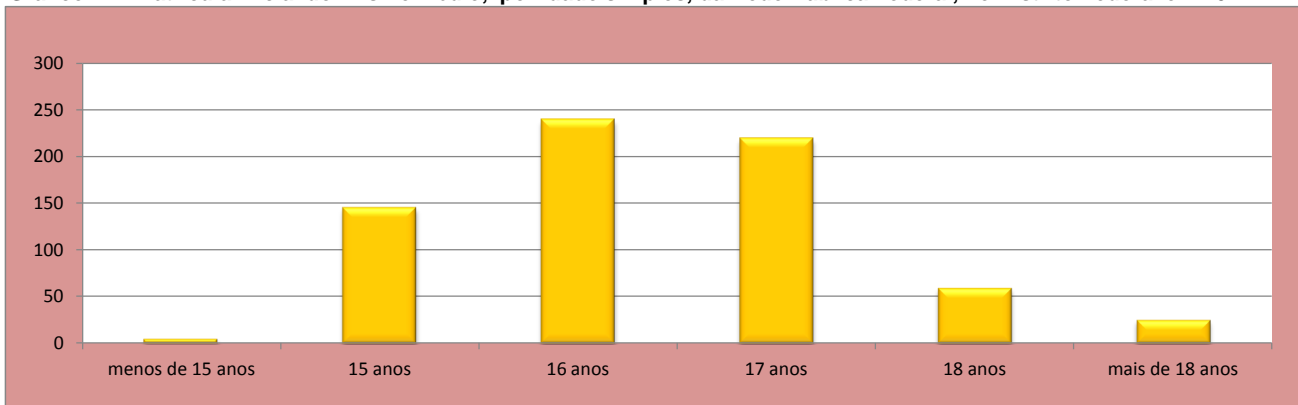

FORNTE: CENSO ESCOLAR - INEP/MEC

Gráfico 22 - Matrícula inicial do Ensino Médio, por idade simples, da Escola não vinculada à Secretaria Estadual de Educação (SE), no Distrito Federal em 2017.

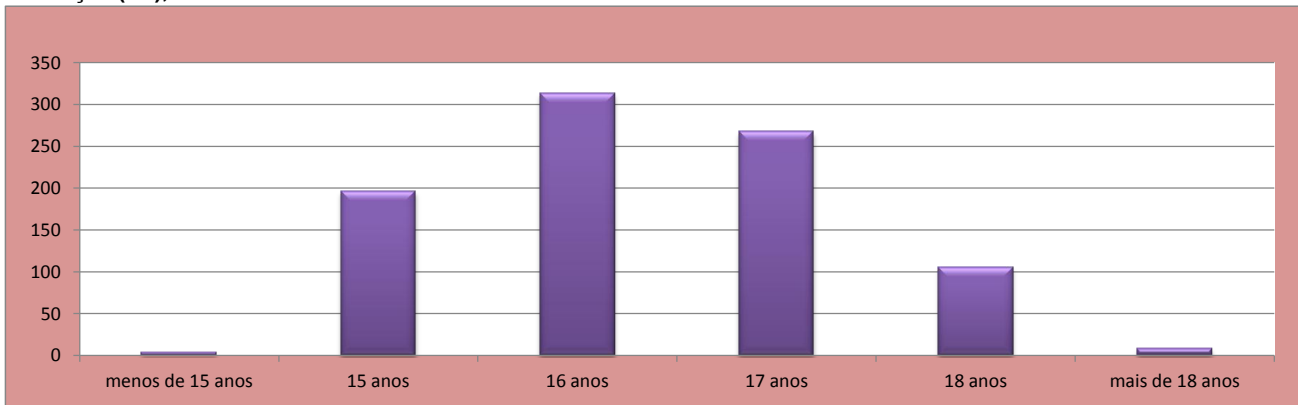

FORNTE: CENSO ESCOLAR - INEP/MEC

**MATRÍCULA INICIAL NA
EDUCAÇÃO ESPECIAL, SEGUNDO
DEPENDÊNCIA ADMINISTRATIVA
2017**

7

EDUCAÇÃO ESPECIAL DA REDE PÚBLICA ESTADUAL

7.1. MATRÍCULA INICIAL EM INSTITUIÇÃO EDUCACIONAL EXCLUSIVAMENTE ESPECIALIZADA, POR TIPO DE NECESSIDADE EDUCACIONAL ESPECIAL, SEGUNDO COORDENAÇÃO REGIONAL DE ENSINO

2017

COORDENAÇÃO REGIONAL DE ENSINO	TIPO DE NECESSIDADE EDUCACIONAL ESPECIAL						
	TOTAL	VISUAL	AUDITIVA/ SURDO CEGUEIRA	FÍSICA	INTELLECTUAL	TRANSTORNOS GLOBAIS DO DESENVOLVIMENTO	MÚLTIPLA
Plano Piloto	385	16	-	-	104	67	198
Gama	291	-	-	2	133	35	121
Taguatinga	351	-	-	-	144	80	127
Brazlândia	166	-	-	-	109	17	40
Sobradinho	106	-	-	-	32	18	56
Planaltina	227	-	-	-	83	51	93
Ceilândia	343	-	-	-	160	56	127
Guará	160	-	-	-	62	22	76
Samambaia	206	11	-	-	81	41	73
Santa Maria	139	-	-	-	25	23	91
TOTAL	2.374	27	-	2	933	410	1.002

FONTE: CENSO ESCOLAR-SE/DF

Nota: Excluídos 02 estudantes não diagnosticados da CRE Taguatinga,

EDUCAÇÃO ESPECIAL DA REDE PÚBLICA ESTADUAL

7.2. MATRÍCULA INICIAL EM CLASSE ESPECIAL, POR TIPO DE NECESSIDADE EDUCACIONAL ESPECIAL, SEGUNDO COORDENAÇÃO REGIONAL DE ENSINO

2017

COORDENAÇÃO REGIONAL DE ENSINO	TIPO DE NECESSIDADE EDUCACIONAL ESPECIAL						
	TOTAL	VISUAL	AUDITIVA/ SURDO CEGUEIRA	FÍSICA	INTELLECTUAL	TRANSTORNOS GLOBAIS DO DESENVOLVIMENTO	MÚLTIPLA
Plano Piloto	253	1	40	-	48	127	37
Gama	191	2	1	-	117	65	6
Taguatinga	357	-	124	-	127	79	27
Brazlândia	24	-	-	-	14	9	1
Sobradinho	169	-	9	-	90	45	25
Planaltina	137	-	5	-	76	39	17
N. Bandeirante	150	-	-	-	71	39	40
Ceilândia	561	-	26	-	352	125	58
Guará	97	-	-	-	48	40	9
Samambaia	132	-	4	-	78	43	7
Santa Maria	107	-	-	-	66	32	9
Paranoá	90	-	5	-	53	24	8
São Sebastião	121	-	-	-	63	28	30
Recanto das Emas	111	-	5	-	71	18	17
TOTAL	2.500	3	219	-	1.274	713	291

FONTE: CENSO ESCOLAR-SE/DF

EDUCAÇÃO ESPECIAL DA REDE PÚBLICA ESTADUAL

7.3. MATRÍCULA INICIAL EM CLASSE COMUM, POR TIPO DE NECESSIDADE EDUCACIONAL ESPECIAL,
SEGUNDO COORDENAÇÃO REGIONAL DE ENSINO

2017

COORDENAÇÃO REGIONAL DE ENSINO	TIPO DE NECESSIDADE EDUCACIONAL ESPECIAL							
	TOTAL	VISUAL	AUDITIVA/ SURDO CEGUEIRA	FÍSICA	INTELECTUAL	TRANSTORNOS GLOBAIS DO DESENVOLVIMENTO	MÚLTIPLA	ALTAS HABILIDADES/ SUPERDOTAÇÃO
Plano Piloto	1.110	68	84	137	377	235	23	186
Gama	749	28	84	174	278	115	32	38
Taguatinga	880	30	40	138	444	153	40	35
Brazlândia	375	11	30	43	239	16	30	6
Sobradinho	625	17	40	92	323	69	38	46
Planaltina	840	18	73	107	461	77	50	54
Núcleo Bandeirante	470	17	53	80	201	64	36	19
Ceilândia	1.592	67	149	245	826	157	80	68
Guará	440	17	40	77	173	62	29	42
Samambaia	524	27	43	108	220	58	20	48
Santa Maria	535	19	55	120	196	76	44	25
Paranoá	525	18	29	101	295	30	37	15
São Sebastião	302	12	23	56	152	35	16	8
Recanto das Emas	427	25	34	77	201	49	31	10
TOTAL	9.394	374	777	1.555	4.386	1.196	506	600

FONTE: CENSO ESCOLAR-SE/DF

EDUCAÇÃO ESPECIAL DA REDE PÚBLICA ESTADUAL

7.4. MATRÍCULA INICIAL EM INSTITUIÇÃO EDUCACIONAL EXCLUSIVAMENTE ESPECIALIZADA, POR TIPO DE NECESSIDADE EDUCACIONAL ESPECIAL, SEGUNDO REGIÃO ADMINISTRATIVA

2017

REGIÃO ADMINISTRATIVA	TIPO DE NECESSIDADE EDUCACIONAL ESPECIAL						
	TOTAL	VISUAL	AUDITIVA/ SURDO CEGUEIRA	FÍSICA	INTELLECTUAL	TRANSTORNOS GLOBAIS DO DESENVOLVIMENTO	MÚLTIPLA
Brasília	385	16	-	-	104	67	198
Gama	291	-	-	2	133	35	121
Taguatinga	351	-	-	-	144	80	127
Brazlândia	166	-	-	-	109	17	40
Sobradinho	106	-	-	-	32	18	56
Planaltina	227	-	-	-	83	51	93
Ceilândia	343	-	-	-	160	56	127
Guará	160	-	-	-	62	22	76
Samambaia	206	11	-	-	81	41	73
Santa Maria	139	-	-	-	25	23	91
TOTAL	2.374	27	-	2	933	410	1.002

FONTE: CENSO ESCOLAR-SE/DF

Nota: Excluídos 02 estudantes não diagnosticados da RA Taguatinga,

EDUCAÇÃO ESPECIAL DA REDE PÚBLICA ESTADUAL

7.5. MATRÍCULA INICIAL EM CLASSE ESPECIAL, POR TIPO DE NECESSIDADE EDUCACIONAL ESPECIAL, SEGUNDO REGIÃO ADMINISTRATIVA

2017

REGIÃO ADMINISTRATIVA	TIPO DE NECESSIDADE EDUCACIONAL ESPECIAL						
	TOTAL	VISUAL	AUDITIVA/ SURDO CEGUEIRA	FÍSICA	INTELLECTUAL	TRANSTORNOS GLOBAIS DO DESENVOLVIMENTO	MÚLTIPLA
Brasília	193	1	40	-	26	116	10
Gama	188	2	1	-	115	65	5
Taguatinga	314	-	124	-	91	73	26
Brazlândia	24	-	-	-	14	9	1
Sobradinho	99	-	9	-	47	23	20
Planaltina	137	-	5	-	76	39	17
Paranoá	90	-	5	-	53	24	8
Núcleo Bandeirante	28	-	-	-	16	6	6
Ceilândia	561	-	26	-	352	125	58
Guará	86	-	-	-	41	38	7
Cruzeiro	23	-	-	-	12	7	4
Samambaia	132	-	4	-	78	43	7
Santa Maria	107	-	-	-	66	32	9
São Sebastião	121	-	-	-	63	28	30
Recanto das Emas	114	-	5	-	73	18	18
Lago Sul	33	-	-	-	10	-	23
Riacho Fundo	36	-	-	-	17	11	8
Candangolândia	17	-	-	-	7	9	1
Águas Claras	43	-	-	-	36	6	1
Riacho Fundo II	50	-	-	-	19	11	20
Sudoeste/Octogonal	4	-	-	-	-	4	-
Park Way	19	-	-	-	12	2	5
SCIA	11	-	-	-	7	2	2
Sobradinho II	69	-	-	-	43	21	5
Fercal	1	-	-	-	-	1	-
TOTAL	2.500	3	219	-	1.274	713	291

FONTE: CENSO ESCOLAR-SE/DF

EDUCAÇÃO ESPECIAL DA REDE PÚBLICA ESTADUAL

7.6. MATRÍCULA INICIAL EM CLASSE COMUM, POR TIPO DE NECESSIDADE EDUCACIONAL ESPECIAL, SEGUNDO REGIÃO ADMINISTRATIVA

2017

REGIÃO ADMINISTRATIVA	TIPO DE NECESSIDADE EDUCACIONAL ESPECIAL							
	TOTAL	VISUAL	AUDITIVA/ SURDO CEGUEIRA	FÍSICA	INTELECTUAL	TRANSTORNOS GLOBAIS DO DESENVOLVIMENTO	MÚLTIPLA	ALTAS HABILIDADES/ SUPERDOTAÇÃO
Brasília	913	58	75	106	301	212	19	142
Gama	744	28	84	172	275	115	32	38
Taguatinga	810	27	39	128	406	137	38	35
Brazlândia	375	11	30	43	239	16	30	6
Sobradinho	405	13	36	65	191	54	18	28
Planaltina	842	18	73	107	463	77	50	54
Paranoá	443	16	27	83	248	24	31	14
N. Bandeirante	123	3	25	13	49	16	6	11
Ceilândia	1.592	67	149	245	826	157	80	68
Guará	338	15	32	52	127	53	19	40
Cruzeiro	94	3	3	12	41	13	1	21
Samambaia	545	29	46	116	225	60	20	49
Santa Maria	535	19	55	120	196	76	44	25
São Sebastião	302	12	23	56	152	35	16	8
Recanto das Emas	411	23	31	71	199	47	31	9
Lago Sul	23	1	3	6	8	5	-	-
Riacho Fundo	132	5	19	22	61	16	6	3
Lago Norte	45	5	3	6	15	1	1	14
Candangolândia	52	1	3	9	22	12	2	3
Águas Claras	52	2	1	10	27	10	2	-
Riacho Fundo II	154	8	6	33	63	20	22	2
Sudoeste/Octogonal	5	-	-	-	4	1	-	-
Varjão	27	-	-	6	10	2	-	9
Park Way	9	-	-	3	6	-	-	-
SCIA	94	2	8	23	42	7	10	2
Sobradinho II	188	3	3	25	111	11	17	18
Jardim Botânico	5	1	-	1	-	1	2	-
Itapoã	75	2	2	16	42	6	6	1
S I A	8	-	-	2	4	2	-	-
Vicente Pires	18	1	-	-	11	6	-	-
Fercal	35	1	1	4	22	4	3	-
TOTAL	9.394	374	777	1.555	4.386	1.196	506	600

FONTE: CENSO ESCOLAR-SE/DF

EDUCAÇÃO ESPECIAL DA REDE PARTICULAR CONVENIADA À SECRETARIA DE ESTADO DE EDUCAÇÃO

7.7. MATRÍCULA INICIAL EM INSTITUIÇÃO EDUCACIONAL EXCLUSIVAMENTE ESPECIALIZADA, POR TIPO DE NECESSIDADE EDUCACIONAL ESPECIAL, SEGUNDO REGIÃO ADMINISTRATIVA

2017

REGIÃO ADMINISTRATIVA	TIPO DE NECESSIDADE EDUCACIONAL ESPECIAL								
	TOTAL	VISUAL	AUDITIVA/ SURDO CEGUEIRA	FÍSICA	INTELCTUAL	TRANSTORNOS GLOBAIS DO DESENVOLVIMENTO	MÚLTIPLA	ALTAS HABILIDADES/ SUPERDOTAÇÃO	NÃO DIAGNOSTICADOS
Brasília	857	1	396	12	403	-	45	-	-
Ceilândia	145	-	-	-	77	-	68	-	-
TOTAL	1.002	1	396	12	480	-	113	-	-

FONTE: CENSO ESCOLAR-SE/DF

7.8. MATRÍCULA INICIAL EM CLASSE COMUM, POR TIPO DE NECESSIDADE EDUCACIONAL ESPECIAL, SEGUNDO REGIÃO ADMINISTRATIVA

2017

REGIÃO ADMINISTRATIVA	TIPO DE NECESSIDADE EDUCACIONAL ESPECIAL								
	TOTAL	VISUAL	AUDITIVA/ SURDO CEGUEIRA	FÍSICA	INTELCTUAL	TRANSTORNOS GLOBAIS DO DESENVOLVIMENTO	MÚLTIPLA	ALTAS HABILIDADES/ SUPERDOTAÇÃO	NÃO DIAGNOSTICADOS
Brasília	7	-	-	-	-	6	1	-	-
Gama	1	-	-	-	-	1	-	-	-
Taguatinga	2	-	-	-	1	1	-	-	-
Platânia	1	-	-	-	1	-	-	-	-
Guará	1	-	-	-	-	1	-	-	-
Samambaia	5	-	3	1	-	1	-	-	-
Santa Maria	5	-	1	3	1	-	-	-	-
Lago Sul	1	-	-	-	-	1	-	-	-
Riacho Fundo	1	-	-	1	-	-	-	-	-
Águas Claras	1	-	1	-	-	-	-	-	-
Varjão	2	-	-	1	1	-	-	-	-
Park Way	1	-	-	1	-	-	-	-	-
TOTAL	28	-	5	7	4	11	1	-	-

FONTE: CENSO ESCOLAR-SE/DF

EDUCAÇÃO ESPECIAL DA REDE PARTICULAR
7.9. MATRÍCULA INICIAL EM CLASSE COMUM, POR TIPO DE NECESSIDADE EDUCACIONAL ESPECIAL,
SEGUNDO REGIÃO ADMINISTRATIVA

2017

REGIÃO ADMINISTRATIVA	TIPO DE NECESSIDADE EDUCACIONAL ESPECIAL									
	TOTAL	VISUAL	AUDITIVA/ SURDO CEGUEIRA	FÍSICA	INTELLECTUAL	MÚLTIPLA	AUTISMO	SÍNDROME DE ASPERGER/RETT	TRANSTORNO DESINTEGRATIVO	ALTAS HABILIDADES/ SUPERDOTAÇÃO
Brasília	548	31	105	30	96	7	62	40	15	162
Gama	34	3	4	4	7	1	4	1	2	8
Taguatinga	172	9	11	18	35	2	23	7	1	66
Brazlândia	18	1	1	2	1	-	2	-	-	11
Sobradinho	101	3	3	8	18	3	4	3	20	39
Planaltina	23	-	2	1	2	1	1	1	2	13
Paranoá	10	-	4	3	2	-	1	-	-	-
N. Bandeirante	23	-	4	4	6	1	1	2	-	5
Ceilândia	69	4	8	8	16	3	5	2	1	22
Guará	86	6	11	8	15	3	15	5	1	22
Cruzeiro	14	2	1	3	4	-	2	-	1	1
Samambaia	23	1	3	1	7	1	2	-	-	8
Santa Maria	8	1	2	-	3	-	1	-	-	1
São Sebastião	5	-	-	1	1	-	-	-	-	3
Recanto das Emas	7	-	-	2	3	-	-	-	-	2
Lago Sul	55	3	6	10	19	3	5	1	-	8
Riacho Fundo	10	1	2	1	2	-	1	-	1	2
Lago Norte	13	-	2	-	6	-	3	1	-	1
Candangolândia	1	-	-	-	-	-	1	-	-	-
Águas Claras	298	18	10	20	181	7	10	10	-	42
Riacho Fundo II	6	-	2	2	-	-	1	-	-	1
Sudoeste/Octogonal	85	3	4	4	50	1	16	-	-	7
Sobradinho II	21	-	-	3	6	1	3	-	1	7
Jardim Botânico	1	-	-	-	-	-	1	-	-	-
Vicente Pires	19	1	1	1	6	1	2	1	1	5
TOTAL	1.650	87	186	134	486	35	166	74	46	436

FONTE: CENSO ESCOLAR - INEP/MEC

Nota: Um mesmo aluno pode apresentar mais de uma necessidade educacional especial.

**MATRÍCULA INICIAL NA
EDUCAÇÃO ESPECIAL, POR
ETAPA/MODALIDADE, SEGUNDO
DEPENDÊNCIA ADMINISTRATIVA
2017**

8

EDUCAÇÃO ESPECIAL DA REDE PÚBLICA ESTADUAL

8.1. MATRÍCULA INICIAL EM INSTITUIÇÃO EDUCACIONAL EXCLUSIVAMENTE ESPECIALIZADA, POR ETAPA/MODALIDADE, SEGUNDO COORDENAÇÃO REGIONAL DE ENSINO 2017

COORDENAÇÃO REGIONAL DE ENSINO	TOTAL	ETAPA/MODALIDADE			CURRÍCULO FUNCIONAL (*)	OFICINAS PEDAGÓGICAS (*)
		EDUCAÇÃO INFANTIL	ENSINO FUNDAMENTAL	EJA		
Plano Piloto	385	-	-	-	385	-
Gama	291	-	-	-	225	66
Taguatinga	353	-	-	-	205	148
Brazlândia	166	-	-	-	134	32
Sobradinho	106	106	-	-	-	-
Planaltina	227	-	-	-	227	-
Ceilândia	343	-	-	-	268	75
Guará	160	-	-	-	160	-
Samambaia	206	4	126	-	-	76
Santa Maria	139	-	-	-	128	11
TOTAL	2.376	110	126	-	1.732	408

FONTE: CENSO ESCOLAR-SE/DF

(*) Atendimentos que compõem a matrícula da Instituição Exclusivamente Especializada mas não são considerados etapa/modalidades de ensino.

EDUCAÇÃO ESPECIAL DA REDE PÚBLICA ESTADUAL
8.2. MATRÍCULA INICIAL EM CLASSE ESPECIAL, POR ETAPA/MODALIDADE,
SEGUNDO COORDENAÇÃO REGIONAL DE ENSINO

2017

COORDENAÇÃO REGIONAL DE ENSINO	ETAPA/MODALIDADE					
	TOTAL	EDUCAÇÃO INFANTIL	ENSINO FUNDAMENTAL	ENSINO MÉDIO	EJA	NÃO SERIADA
Plano Piloto	253	11	6	-	52	184
Gama	191	8	-	-	-	183
Taguatinga	357	9	262	44	42	-
Brazlândia	24	4	3	-	-	17
Sobradinho	169	7	3	-	50	109
Planaltina	137	3	37	-	97	-
Núcleo Bandeirante	150	15	115	-	-	20
Ceilândia	561	29	312	-	146	74
Guará	97	-	7	-	19	71
Samambaia	132	1	44	-	81	6
Santa Maria	107	6	86	-	15	-
Paranoá	90	9	46	-	35	-
São Sebastião	121	5	110	6	-	-
Recanto das Emas	111	13	37	-	59	2
TOTAL	2.500	120	1.068	50	596	666

FONTES: CENSO ESCOLAR-SE/DF

EDUCAÇÃO ESPECIAL DA REDE PÚBLICA ESTADUAL

8.3. MATRÍCULA INICIAL EM CLASSE COMUM, POR ETAPA/MODALIDADE, SEGUNDO COORDENAÇÃO REGIONAL DE ENSINO

2017

COORDENAÇÃO REGIONAL DE ENSINO	ETAPA/MODALIDADE				
	TOTAL	EDUCAÇÃO INFANTIL	ENSINO FUNDAMENTAL	ENSINO MÉDIO	EJA
Plano Piloto	1.110	86	704	200	120
Gama	749	41	546	142	20
Taguatinga	880	77	570	135	98
Brazlândia	375	8	266	78	23
Sobradinho	625	37	421	106	61
Planaltina	840	16	632	166	26
Núcleo Bandeirante	470	44	303	79	44
Ceilândia	1.592	76	1.161	262	93
Guará	440	24	331	71	14
Samambaia	524	19	424	68	13
Santa Maria	535	34	377	81	43
Paranoá	525	13	419	79	14
São Sebastião	302	29	213	56	4
Recanto das Emas	427	19	318	79	11
TOTAL	9.394	523	6.685	1.602	584

FONTE: CENSO ESCOLAR-SE/DF

EDUCAÇÃO ESPECIAL DA REDE PÚBLICA ESTADUAL

8.4. MATRÍCULA INICIAL EM INSTITUIÇÃO EDUCACIONAL EXCLUSIVAMENTE ESPECIALIZADA,
POR ETAPA/MODALIDADE, SEGUNDO REGIÃO ADMINISTRATIVA

2017

REGIÃO ADMINISTRATIVA	TOTAL	ETAPA/MODALIDADE			CURRÍCULO FUNCIONAL (*)	OFICINAS PEDAGÓGICAS (*)
		EDUCAÇÃO INFANTIL	ENSINO FUNDAMENTAL	EJA		
Brasília	385	-	-	-	385	-
Gama	291	-	-	-	225	66
Taguatinga	353	-	-	-	205	148
Brazlândia	166	-	-	-	134	32
Sobradinho	106	106	-	-	-	-
Planaltina	227	-	-	-	227	-
Ceilândia	343	-	-	-	268	75
Guará	160	-	-	-	160	-
Samambaia	206	4	126	-	-	76
Santa Maria	139	-	-	-	128	11
TOTAL	2.376	110	126	-	1.732	408

FONTE: CENSO ESCOLAR-SE/DF

(*) Atendimentos que compõem a matrícula da Instituição Exclusivamente Especializada mas não são considerados etapa/modalidades de ensino.

EDUCAÇÃO ESPECIAL DA REDE PÚBLICA ESTADUAL
8.5. MATRÍCULA INICIAL EM CLASSE ESPECIAL, POR ETAPA/MODALIDADE,
SEGUNDO REGIÃO ADMINISTRATIVA

2017

REGIÃO ADMINISTRATIVA	TOTAL	ETAPA/MODALIDADE				
		EDUCAÇÃO INFANTIL	ENSINO FUNDAMENTAL	ENSINO MÉDIO	EJA	NÃO SERIADA
Brasília	193	11	6	-	52	124
Gama	188	8	-	-	-	180
Taguatinga	314	8	220	44	42	-
Brazlândia	24	4	3	-	-	17
Sobradinho	99	7	3	-	25	64
Planaltina	137	3	37	-	97	-
Paranoá	90	9	46	-	35	-
Núcleo Bandeirante	28	3	25	-	-	-
Ceilândia	561	29	312	-	146	74
Guará	86	-	7	-	10	69
Cruzeiro	23	-	-	-	-	23
Samambaia	132	1	44	-	81	6
Santa Maria	107	6	86	-	15	-
São Sebastião	121	5	110	6	-	-
Recanto das Emas	114	13	37	-	59	5
Lago Sul	33	-	-	-	-	33
Riacho Fundo	36	3	33	-	-	-
Candangolândia	17	-	17	-	-	-
Águas Claras	43	1	42	-	-	-
Riacho Fundo II	50	9	21	-	-	20
Sudoeste/Octogonal	4	-	-	-	-	4
Park Way	19	-	19	-	-	-
SCIA	11	-	-	-	9	2
Sobradinho II	69	-	-	-	25	44
Fercal	1	-	-	-	-	1
TOTAL	2.500	120	1.068	50	596	666

FONTES: CENSO ESCOLAR-SE/DF

EDUCAÇÃO ESPECIAL DA REDE PÚBLICA ESTADUAL

8.6. MATRÍCULA INICIAL EM CLASSE COMUM, POR ETAPA/MODALIDADE, SEGUNDO REGIÃO ADMINISTRATIVA

2017

REGIÃO ADMINISTRATIVA	ETAPA/MODALIDADE				
	TOTAL	EDUCAÇÃO INFANTIL	ENSINO FUNDAMENTAL	ENSINO MÉDIO	EJA
Brasília	913	79	566	153	115
Gama	744	41	541	142	20
Taguatinga	810	67	510	135	98
Brazlândia	375	8	266	78	23
Sobradinho	405	31	264	64	46
Planaltina	842	16	634	166	26
Paranoá	443	13	337	79	14
N. Bandeirante	123	8	80	18	17
Ceilândia	1.592	76	1.161	262	93
Guará	338	16	246	69	7
Cruzeiro	94	3	51	35	5
Samambaia	545	19	438	72	16
Santa Maria	535	34	377	81	43
São Sebastião	302	29	213	56	4
Recanto das Emas	411	19	309	75	8
Lago Sul	23	-	16	7	-
Riacho Fundo	132	11	91	22	8
Lago Norte	45	-	40	5	-
Candangolândia	52	8	29	9	6
Águas Claras	52	9	43	-	-
Riacho Fundo II	154	16	95	30	13
Sudoeste/Octogonal	5	-	5	-	-
Varjão	27	4	23	-	-
Park Way	9	1	8	-	-
SCIA	94	8	77	2	7
Sobradinho II	188	4	131	40	13
Jardim Botânico	5	-	5	-	-
Itapoã	75	-	75	-	-
SIA	8	-	8	-	-
Vicente Pires	18	1	17	-	-
Fercal	35	2	29	2	2
TOTAL	9.394	523	6.685	1.602	584

FONTE: CENSO ESCOLAR-SE/DF

EDUCAÇÃO ESPECIAL DA REDE PARTICULAR CONVENIADA À SECRETARIA DE ESTADO DE EDUCAÇÃO

8.7. MATRÍCULA INICIAL EM INSTITUIÇÃO EDUCACIONAL EXCLUSIVAMENTE ESPECIALIZADA, POR ETAPA/MODALIDADE, SEGUNDO REGIÃO ADMINISTRATIVA

2017

REGIÃO ADMINISTRATIVA	TOTAL	ETAPA/MODALIDADE				CURRÍCULO FUNCIONAL (*)	OFICINAS PEDAGÓGICAS (*)
		EDUCAÇÃO INFANTIL	ENSINO FUNDAMENTAL	ENSINO MÉDIO	EJA		
Brasília	857	135	-	314	283	70	55
Ceilândia	145	34	-	-	-	111	-
TOTAL	1.002	169	-	314	283	181	55

FONTE: CENSO ESCOLAR-SE/DF

(*) Atendimentos que compõem a matrícula da Instituição Exclusivamente Especializada mas não são considerados etapa/modalidades de ensino.

8.8. MATRÍCULA INICIAL EM CLASSE COMUM, POR ETAPA/MODALIDADE, SEGUNDO REGIÃO ADMINISTRATIVA

2017

REGIÃO ADMINISTRATIVA	TOTAL	ETAPA/MODALIDADE			
		EDUCAÇÃO INFANTIL	ENSINO FUNDAMENTAL	ENSINO MÉDIO	EJA
Brasília	7	7	-	-	-
Gama	1	1	-	-	-
Taguatinga	2	2	-	-	-
Planaltina	1	1	-	-	-
Guará	1	1	-	-	-
Samambaia	5	5	-	-	-
Santa Maria	5	5	-	-	-
Lago Sul	1	1	-	-	-
Riacho Fundo	1	1	-	-	-
Águas Claras	1	1	-	-	-
Varjão	2	2	-	-	-
Park Way	1	1	-	-	-
TOTAL	28	28	-	-	-

FONTE: CENSO ESCOLAR-SE/DF

EDUCAÇÃO ESPECIAL DA REDE PARTICULAR

8.9. MATRÍCULA INICIAL EM CLASSE COMUM, POR ETAPA/MODALIDADE, SEGUNDO REGIÃO ADMINISTRATIVA

2017

REGIÃO ADMINISTRATIVA	TOTAL	ETAPA/MODALIDADE				
		EDUCAÇÃO INFANTIL	ENSINO FUNDAMENTAL	ENSINO MÉDIO	EDUCAÇÃO DE JOVENS E ADULTOS	EDUCAÇÃO PROFISSIONAL
Brasília	526	79	330	108	-	9
Gama	31	4	21	4	-	2
Taguatinga	168	19	104	25	2	18
Brazlândia	18	3	13	2	-	-
Sobradinho	95	10	58	21	-	6
Planaltina	19	1	15	3	-	-
Paranoá	9	-	8	-	-	1
N. Bandeirante	21	1	16	4	-	-
Ceilândia	61	3	42	12	-	4
Guará	79	19	54	6	-	-
Cruzeiro	12	3	9	-	-	-
Samambaia	21	4	12	3	2	-
Santa Maria	8	1	4	3	-	-
São Sebastião	5	-	5	-	-	-
Recanto das Emas	7	2	5	-	-	-
Lago Sul	49	14	31	4	-	-
Riacho Fundo	10	2	7	1	-	-
Lago Norte	13	4	4	5	-	-
Candangolândia	1	1	-	-	-	-
Águas Claras	283	13	198	72	-	-
Riacho Fundo II	6	1	5	-	-	-
Sudoeste/Octogonal	82	2	54	26	-	-
Sobradinho II	19	2	12	4	-	1
Jardim Botânico	1	1	-	-	-	-
Vicente Pires	16	4	11	1	-	-
TOTAL	1.560	193	1.018	304	4	41

FONTE: CENSO ESCOLAR-INEP/MEC

Nota: Na classe comum por etapa/modalidade de ensino o aluno é contado somente uma vez

**MATRÍCULA INICIAL NA
EDUCAÇÃO ESPECIAL, POR TIPO
DE NECESSIDADE EDUCACIONAL
ESPECIAL, SEGUNDO FAIXA
ETÁRIA E DEPENDÊNCIA
ADMINISTRATIVA**

2017

9

TOTAL

EDUCAÇÃO ESPECIAL DA REDE PÚBLICA ESTADUAL

9.1. MATRÍCULA INICIAL EM INSTITUIÇÃO EDUCACIONAL EXCLUSIVAMENTE ESPECIALIZADA, POR NECESSIDADE EDUCACIONAL ESPECIAL, SEGUNDO FAIXA ETÁRIA

2017

ATENDIMENTO EDUCATIVO	VISUAL	AUDITIVA/SURDO CEGUEIRA	FÍSICA	INTELECTUAL	TRANSTORNOS GLOBAIS DO DESENVOLVIMENTO	MÚLTIPLA	TOTAL GERAL
MENOS DE 4 ANOS	-	-	-	-	-	-	-
DE 4 E 5 ANOS	5	-	-	23	20	69	117
DE 6 A 14 ANOS	15	-	2	76	137	377	607
DE 15 A 17 ANOS	2	-	-	62	57	112	233
MAIS DE 17 ANOS	5	-	-	772	196	444	1.417
TOTAL GERAL	27	-	2	933	410	1.002	2.374

FONTE: CENSO ESCOLAR-SE/DF

Nota: 1 - A idade foi obtida a partir do ano de nascimento informado no Censo Escolar, isto é, foi considerada a idade que o aluno completou no referido ano.

2 - Excluídos 02 estudantes não diagnosticados, com mais de 17 anos, da CRE Taguatinga.

COORDENAÇÃO REGIONAL DE ENSINO
PLANO PILOTO

9.1.1. MATRÍCULA INICIAL EM INSTITUIÇÃO EDUCACIONAL EXCLUSIVAMENTE ESPECIALIZADA DA REDE PÚBLICA ESTADUAL, POR NECESSIDADE EDUCACIONAL ESPECIAL, SEGUNDO FAIXA ETÁRIA 2017

ATENDIMENTO EDUCATIVO	VISUAL	AUDITIVA/SURDO CEGUEIRA	FÍSICA	INTELECTUAL	TRANSTORNOS GLOBAIS DO DESENVOLVIMENTO	MÚLTIPLA	TOTAL GERAL
MENOS DE 4 ANOS	-	-	-	-	-	-	-
DE 4 E 5 ANOS	5	-	-	1	1	9	16
DE 6 A 14 ANOS	11	-	-	8	12	60	91
DE 15 A 17 ANOS	-	-	-	8	11	20	39
MAIS DE 17 ANOS	-	-	-	87	43	109	239
TOTAL GERAL	16	-	-	104	67	198	385

FONTE: CENSO ESCOLAR-SE/DF

Nota: A idade foi obtida a partir do ano de nascimento informado no Censo Escolar, isto é, foi considerada a idade que o aluno completou no referido ano.

COORDENAÇÃO REGIONAL DE ENSINO
GAMA

9.1.2. MATRÍCULA INICIAL EM INSTITUIÇÃO EDUCACIONAL EXCLUSIVAMENTE ESPECIALIZADA DA REDE PÚBLICA ESTADUAL, POR NECESSIDADE EDUCACIONAL ESPECIAL, SEGUNDO FAIXA ETÁRIA 2017

ATENDIMENTO EDUCATIVO	VISUAL	AUDITIVA/SURDO CEGUEIRA	FÍSICA	INTELECTUAL	TRANSTORNOS GLOBAIS DO DESENVOLVIMENTO	MÚLTIPLA	TOTAL GERAL
MENOS DE 4 ANOS	-	-	-	-	-	-	-
DE 4 E 5 ANOS	-	-	-	1	2	7	10
DE 6 A 14 ANOS	-	-	2	11	18	36	67
DE 15 A 17 ANOS	-	-	-	9	2	10	21
MAIS DE 17 ANOS	-	-	-	112	13	68	193
TOTAL GERAL	-	-	2	133	35	121	291

FONTE: CENSO ESCOLAR-SE/DF

Nota: A idade foi obtida a partir do ano de nascimento informado no Censo Escolar, isto é, foi considerada a idade que o aluno completou no referido ano.

COORDENAÇÃO REGIONAL DE ENSINO
TAGUATINGA

9.1.3. MATRÍCULA INICIAL EM INSTITUIÇÃO EDUCACIONAL EXCLUSIVAMENTE ESPECIALIZADA DA REDE PÚBLICA ESTADUAL, POR NECESSIDADE EDUCACIONAL ESPECIAL, SEGUNDO FAIXA ETÁRIA 2017

ATENDIMENTO EDUCATIVO	VISUAL	AUDITIVA/SURDO CEGUEIRA	FÍSICA	INTELECTUAL	TRANSTORNOS GLOBAIS DO DESENVOLVIMENTO	MÚLTIPLA	TOTAL GERAL
MENOS DE 4 ANOS	-	-	-	-	-	-	-
DE 4 E 5 ANOS	-	-	-	-	-	7	7
DE 6 A 14 ANOS	-	-	-	7	11	35	53
DE 15 A 17 ANOS	-	-	-	6	11	17	34
MAIS DE 17 ANOS	-	-	-	131	58	68	257
TOTAL GERAL	-	-	-	144	80	127	351

FONTE: CENSO ESCOLAR-SE/DF

Nota: 1 - A idade foi obtida a partir do ano de nascimento informado no Censo Escolar, isto é, foi considerada a idade que o aluno completou no referido ano.

2 - Excluído 02 estudantes não diagnosticados, com mais de 17 anos.

COORDENAÇÃO REGIONAL DE ENSINO
BRAZLÂNDIA

9.1.4. MATRÍCULA INICIAL EM INSTITUIÇÃO EDUCACIONAL EXCLUSIVAMENTE ESPECIALIZADA DA REDE PÚBLICA
ESTADUAL, POR NECESSIDADE EDUCACIONAL ESPECIAL, SEGUNDO FAIXA ETÁRIA
2017

ATENDIMENTO EDUCATIVO	VISUAL	AUDITIVA/SURDO CEGUEIRA	FÍSICA	INTELECTUAL	TRANSTORNOS GLOBAIS DO DESENVOLVIMENTO	MÚLTIPLA	TOTAL GERAL
MENOS DE 4 ANOS	-	-	-	-	-	-	-
DE 4 E 5 ANOS	-	-	-	5	1	3	9
DE 6 A 14 ANOS	-	-	-	20	8	16	44
DE 15 A 17 ANOS	-	-	-	12	2	4	18
MAIS DE 17 ANOS	-	-	-	72	6	17	95
TOTAL GERAL	-	-	-	109	17	40	166

FONTE: CENSO ESCOLAR-SE/DF

Nota: A idade foi obtida a partir do ano de nascimento informado no Censo Escolar, isto é, foi considerada a idade que o aluno completou no referido ano.

COORDENAÇÃO REGIONAL DE ENSINO
SOBRADINHO

9.1.5. MATRÍCULA INICIAL EM INSTITUIÇÃO EDUCACIONAL EXCLUSIVAMENTE ESPECIALIZADA DA REDE PÚBLICA
ESTADUAL, POR NECESSIDADE EDUCACIONAL ESPECIAL, SEGUNDO FAIXA ETÁRIA
2017

ATENDIMENTO EDUCATIVO	VISUAL	AUDITIVA/SURDO CEGUEIRA	FÍSICA	INTELECTUAL	TRANSTORNOS GLOBAIS DO DESENVOLVIMENTO	MÚLTIPLA	TOTAL GERAL
MENOS DE 4 ANOS	-	-	-	-	-	-	-
DE 4 E 5 ANOS	-	-	-	-	2	6	8
DE 6 A 14 ANOS	-	-	-	2	10	20	32
DE 15 A 17 ANOS	-	-	-	2	1	4	7
MAIS DE 17 ANOS	-	-	-	28	5	26	59
TOTAL GERAL	-	-	-	32	18	56	106

FONTE: CENSO ESCOLAR-SE/DF

Nota: A idade foi obtida a partir do ano de nascimento informado no Censo Escolar, isto é, foi considerada a idade que o aluno completou no referido ano.

COORDENAÇÃO REGIONAL DE ENSINO
PLANALTINA

9.1.6. MATRÍCULA INICIAL EM INSTITUIÇÃO EDUCACIONAL EXCLUSIVAMENTE ESPECIALIZADA DA REDE PÚBLICA
ESTADUAL, POR NECESSIDADE EDUCACIONAL ESPECIAL, SEGUNDO FAIXA ETÁRIA
2017

ATENDIMENTO EDUCATIVO	VISUAL	AUDITIVA/SURDO CEGUEIRA	FÍSICA	INTELECTUAL	TRANSTORNOS GLOBAIS DO DESENVOLVIMENTO	MÚLTIPLA	TOTAL GERAL
MENOS DE 4 ANOS	-	-	-	-	-	-	-
DE 4 E 5 ANOS	-	-	-	11	8	6	25
DE 6 A 14 ANOS	-	-	-	12	26	49	87
DE 15 A 17 ANOS	-	-	-	3	6	10	19
MAIS DE 17 ANOS	-	-	-	57	11	28	96
TOTAL GERAL	-	-	-	83	51	93	227

FONTE: CENSO ESCOLAR-SE/DF

Nota: A idade foi obtida a partir do ano de nascimento informado no Censo Escolar, isto é, foi considerada a idade que o aluno completou no referido ano.

COORDENAÇÃO REGIONAL DE ENSINO
CEILÂNDIA

9.1.7. MATRÍCULA INICIAL EM INSTITUIÇÃO EDUCACIONAL EXCLUSIVAMENTE ESPECIALIZADA DA REDE PÚBLICA ESTADUAL, POR NECESSIDADE EDUCACIONAL ESPECIAL, SEGUNDO FAIXA ETÁRIA 2017

ATENDIMENTO EDUCATIVO	VISUAL	AUDITIVA/SURDO CEGUEIRA	FÍSICA	INTELECTUAL	TRANSTORNOS GLOBAIS DO DESENVOLVIMENTO	MÚLTIPLA	TOTAL GERAL
MENOS DE 4 ANOS	-	-	-	-	-	-	-
DE 4 E 5 ANOS	-	-	-	4	2	18	24
DE 6 A 14 ANOS	-	-	-	10	19	52	81
DE 15 A 17 ANOS	-	-	-	11	12	16	39
MAIS DE 17 ANOS	-	-	-	135	23	41	199
TOTAL GERAL	-	-	-	160	56	127	343

FONTE: CENSO ESCOLAR-SE/DF

Nota: A idade foi obtida a partir do ano de nascimento informado no Censo Escolar, isto é, foi considerada a idade que o aluno completou no referido ano.

COORDENAÇÃO REGIONAL DE ENSINO
GUARÁ

9.1.8. MATRÍCULA INICIAL EM INSTITUIÇÃO EDUCACIONAL EXCLUSIVAMENTE ESPECIALIZADA DA REDE PÚBLICA ESTADUAL, POR NECESSIDADE EDUCACIONAL ESPECIAL, SEGUNDO FAIXA ETÁRIA 2017

ATENDIMENTO EDUCATIVO	VISUAL	AUDITIVA/SURDO CEGUEIRA	FÍSICA	INTELECTUAL	TRANSTORNOS GLOBAIS DO DESENVOLVIMENTO	MÚLTIPLA	TOTAL GERAL
MENOS DE 4 ANOS	-	-	-	-	-	-	-
DE 4 E 5 ANOS	-	-	-	1	-	4	5
DE 6 A 14 ANOS	-	-	-	3	8	26	37
DE 15 A 17 ANOS	-	-	-	3	2	10	15
MAIS DE 17 ANOS	-	-	-	55	12	36	103
TOTAL GERAL	-	-	-	62	22	76	160

FONTE: CENSO ESCOLAR-SE/DF

Nota: A idade foi obtida a partir do ano de nascimento informado no Censo Escolar, isto é, foi considerada a idade que o aluno completou no referido ano.

COORDENAÇÃO REGIONAL DE ENSINO
SAMAMBAIA

9.1.9. MATRÍCULA INICIAL EM INSTITUIÇÃO EDUCACIONAL EXCLUSIVAMENTE ESPECIALIZADA DA REDE PÚBLICA ESTADUAL, POR NECESSIDADE EDUCACIONAL ESPECIAL, SEGUNDO FAIXA ETÁRIA 2017

ATENDIMENTO EDUCATIVO	VISUAL	AUDITIVA/SURDO CEGUEIRA	FÍSICA	INTELECTUAL	TRANSTORNOS GLOBAIS DO DESENVOLVIMENTO	MÚLTIPLA	TOTAL GERAL
MENOS DE 4 ANOS	-	-	-	-	-	-	-
DE 4 E 5 ANOS	-	-	-	-	4	5	9
DE 6 A 14 ANOS	4	-	-	3	14	41	62
DE 15 A 17 ANOS	2	-	-	6	4	9	21
MAIS DE 17 ANOS	5	-	-	72	19	18	114
TOTAL GERAL	11	-	-	81	41	73	206

FONTE: CENSO ESCOLAR-SE/DF

Nota: A idade foi obtida a partir do ano de nascimento informado no Censo Escolar, isto é, foi considerada a idade que o aluno completou no referido ano.

**COORDENAÇÃO REGIONAL DE ENSINO
SANTA MARIA**

**9.1.10. MATRÍCULA INICIAL EM INSTITUIÇÃO EDUCACIONAL EXCLUSIVAMENTE ESPECIALIZADA DA REDE PÚBLICA
ESTADUAL, POR NECESSIDADE EDUCACIONAL ESPECIAL, SEGUNDO FAIXA ETÁRIA
2017**

ATENDIMENTO EDUCATIVO	VISUAL	AUDITIVA/SURDO CEGUEIRA	FÍSICA	INTELECTUAL	TRANSTORNOS GLOBAIS DO DESENVOLVIMENTO	MÚLTIPLA	TOTAL GERAL
MENOS DE 4 ANOS	-	-	-	-	-	-	-
DE 4 E 5 ANOS	-	-	-	-	-	4	4
DE 6 A 14 ANOS	-	-	-	-	11	42	53
DE 15 A 17 ANOS	-	-	-	2	6	12	20
MAIS DE 17 ANOS	-	-	-	23	6	33	62
TOTAL GERAL	-	-	-	25	23	91	139

FONTE: CENSO ESCOLAR-SE/DF

Nota: A idade foi obtida a partir do ano de nascimento informado no Censo Escolar, isto é, foi considerada a idade que o aluno completou no referido ano.

REGIÃO ADMINISTRATIVA
BRASÍLIA

9.1.11. MATRÍCULA INICIAL EM INSTITUIÇÃO EDUCACIONAL EXCLUSIVAMENTE ESPECIALIZADA DA REDE PÚBLICA ESTADUAL, POR NECESSIDADE EDUCACIONAL ESPECIAL, SEGUNDO FAIXA ETÁRIA 2017

ATENDIMENTO EDUCATIVO	VISUAL	AUDITIVA/SURDO CEGUEIRA	FÍSICA	INTELECTUAL	TRANSTORNOS GLOBAIS DO DESENVOLVIMENTO	MÚLTIPLA	TOTAL GERAL
MENOS DE 4 ANOS	-	-	-	-	-	-	-
DE 4 E 5 ANOS	5	-	-	1	1	9	16
DE 6 A 14 ANOS	11	-	-	8	12	60	91
DE 15 A 17 ANOS	-	-	-	8	11	20	39
MAIS DE 17 ANOS	-	-	-	87	43	109	239
TOTAL GERAL	16	-	-	104	67	198	385

FONTE: CENSO ESCOLAR-SE/DF

Nota: A idade foi obtida a partir do ano de nascimento informado no Censo Escolar, isto é, foi considerada a idade que o aluno completou no referido ano.

REGIÃO ADMINISTRATIVA
GAMA

9.1.12. MATRÍCULA INICIAL EM INSTITUIÇÃO EDUCACIONAL EXCLUSIVAMENTE ESPECIALIZADA DA REDE PÚBLICA ESTADUAL, POR NECESSIDADE EDUCACIONAL ESPECIAL, SEGUNDO FAIXA ETÁRIA 2017

ATENDIMENTO EDUCATIVO	VISUAL	AUDITIVA/SURDO CEGUEIRA	FÍSICA	INTELECTUAL	TRANSTORNOS GLOBAIS DO DESENVOLVIMENTO	MÚLTIPLA	TOTAL GERAL
MENOS DE 4 ANOS	-	-	-	-	-	-	-
DE 4 E 5 ANOS	-	-	-	1	2	7	10
DE 6 A 14 ANOS	-	-	2	11	18	36	67
DE 15 A 17 ANOS	-	-	-	9	2	10	21
MAIS DE 17 ANOS	-	-	-	112	13	68	193
TOTAL GERAL	-	-	2	133	35	121	291

FONTE: CENSO ESCOLAR-SE/DF

Nota: A idade foi obtida a partir do ano de nascimento informado no Censo Escolar, isto é, foi considerada a idade que o aluno completou no referido ano.

REGIÃO ADMINISTRATIVA
TAGUATINGA

9.1.13. MATRÍCULA INICIAL EM INSTITUIÇÃO EDUCACIONAL EXCLUSIVAMENTE ESPECIALIZADA DA REDE PÚBLICA ESTADUAL, POR NECESSIDADE EDUCACIONAL ESPECIAL, SEGUNDO FAIXA ETÁRIA 2017

ATENDIMENTO EDUCATIVO	VISUAL	AUDITIVA/SURDO CEGUEIRA	FÍSICA	INTELECTUAL	TRANSTORNOS GLOBAIS DO DESENVOLVIMENTO	MÚLTIPLA	TOTAL GERAL
MENOS DE 4 ANOS	-	-	-	-	-	-	-
DE 4 E 5 ANOS	-	-	-	-	-	7	7
DE 6 A 14 ANOS	-	-	-	7	11	35	53
DE 15 A 17 ANOS	-	-	-	6	11	17	34
MAIS DE 17 ANOS	-	-	-	131	58	68	257
TOTAL GERAL	-	-	-	144	80	127	351

FONTE: CENSO ESCOLAR-SE/DF

Nota: 1 - A idade foi obtida a partir do ano de nascimento informado no Censo Escolar, isto é, foi considerada a idade que o aluno completou no referido ano.

2 - Excluídos 02 estudantes não diagnosticados, com mais de 17 anos.

REGIÃO ADMINISTRATIVA
BRAZLÂNDIA

9.1.14. MATRÍCULA INICIAL EM INSTITUIÇÃO EDUCACIONAL EXCLUSIVAMENTE ESPECIALIZADA DA REDE PÚBLICA ESTADUAL, POR NECESSIDADE EDUCACIONAL ESPECIAL, SEGUNDO FAIXA ETÁRIA 2017

ATENDIMENTO EDUCATIVO	VISUAL	AUDITIVA/SURDO CEGUEIRA	FÍSICA	INTELECTUAL	TRANSTORNOS GLOBAIS DO DESENVOLVIMENTO	MÚLTIPLA	TOTAL GERAL
MENOS DE 4 ANOS	-	-	-	-	-	-	-
DE 4 E 5 ANOS	-	-	-	5	1	3	9
DE 6 A 14 ANOS	-	-	-	20	8	16	44
DE 15 A 17 ANOS	-	-	-	12	2	4	18
MAIS DE 17 ANOS	-	-	-	72	6	17	95
TOTAL GERAL	-	-	-	109	17	40	166

FONTE: CENSO ESCOLAR-SE/DF

Nota: A idade foi obtida a partir do ano de nascimento informado no Censo Escolar, isto é, foi considerada a idade que o aluno completou no referido ano.

REGIÃO ADMINISTRATIVA
SOBRADINHO

9.1.15. MATRÍCULA INICIAL EM INSTITUIÇÃO EDUCACIONAL EXCLUSIVAMENTE ESPECIALIZADA DA REDE PÚBLICA ESTADUAL, POR NECESSIDADE EDUCACIONAL ESPECIAL, SEGUNDO FAIXA ETÁRIA 2017

ATENDIMENTO EDUCATIVO	VISUAL	AUDITIVA/SURDO CEGUEIRA	FÍSICA	INTELECTUAL	TRANSTORNOS GLOBAIS DO DESENVOLVIMENTO	MÚLTIPLA	TOTAL GERAL
MENOS DE 4 ANOS	-	-	-	-	-	-	-
DE 4 E 5 ANOS	-	-	-	-	2	6	8
DE 6 A 14 ANOS	-	-	-	2	10	20	32
DE 15 A 17 ANOS	-	-	-	2	1	4	7
MAIS DE 17 ANOS	-	-	-	28	5	26	59
TOTAL GERAL	-	-	-	32	18	56	106

FONTE: CENSO ESCOLAR-SE/DF

Nota: A idade foi obtida a partir do ano de nascimento informado no Censo Escolar, isto é, foi considerada a idade que o aluno completou no referido ano.

REGIÃO ADMINISTRATIVA
PLANALTINA

9.1.16. MATRÍCULA INICIAL EM INSTITUIÇÃO EDUCACIONAL EXCLUSIVAMENTE ESPECIALIZADA DA REDE PÚBLICA ESTADUAL, POR NECESSIDADE EDUCACIONAL ESPECIAL, SEGUNDO FAIXA ETÁRIA 2017

ATENDIMENTO EDUCATIVO	VISUAL	AUDITIVA/SURDO CEGUEIRA	FÍSICA	INTELECTUAL	TRANSTORNOS GLOBAIS DO DESENVOLVIMENTO	MÚLTIPLA	TOTAL GERAL
MENOS DE 4 ANOS	-	-	-	-	-	-	-
DE 4 E 5 ANOS	-	-	-	11	8	6	25
DE 6 A 14 ANOS	-	-	-	12	26	49	87
DE 15 A 17 ANOS	-	-	-	3	6	10	19
MAIS DE 17 ANOS	-	-	-	57	11	28	96
TOTAL GERAL	-	-	-	83	51	93	227

FONTE: CENSO ESCOLAR-SE/DF

Nota: A idade foi obtida a partir do ano de nascimento informado no Censo Escolar, isto é, foi considerada a idade que o aluno completou no referido ano.

REGIÃO ADMINISTRATIVA
CEILÂNDIA

9.1.17. MATRÍCULA INICIAL EM INSTITUIÇÃO EDUCACIONAL EXCLUSIVAMENTE ESPECIALIZADA DA REDE PÚBLICA ESTADUAL, POR NECESSIDADE EDUCACIONAL ESPECIAL, SEGUNDO FAIXA ETÁRIA 2017

ATENDIMENTO EDUCATIVO	VISUAL	AUDITIVA/SURDO CEGUEIRA	FÍSICA	INTELECTUAL	TRANSTORNOS GLOBAIS DO DESENVOLVIMENTO	MÚLTIPLA	TOTAL GERAL
MENOS DE 4 ANOS	-	-	-	-	-	-	-
DE 4 E 5 ANOS	-	-	-	4	2	18	24
DE 6 A 14 ANOS	-	-	-	10	19	52	81
DE 15 A 17 ANOS	-	-	-	11	12	16	39
MAIS DE 17 ANOS	-	-	-	135	23	41	199
TOTAL GERAL	-	-	-	160	56	127	343

FONTE: CENSO ESCOLAR-SE/DF

Nota: A idade foi obtida a partir do ano de nascimento informado no Censo Escolar, isto é, foi considerada a idade que o aluno completou no referido ano.

REGIÃO ADMINISTRATIVA
GUARÁ

9.1.18. MATRÍCULA INICIAL EM INSTITUIÇÃO EDUCACIONAL EXCLUSIVAMENTE ESPECIALIZADA DA REDE PÚBLICA ESTADUAL, POR NECESSIDADE EDUCACIONAL ESPECIAL, SEGUNDO FAIXA ETÁRIA 2017

ATENDIMENTO EDUCATIVO	VISUAL	AUDITIVA/SURDO CEGUEIRA	FÍSICA	INTELECTUAL	TRANSTORNOS GLOBAIS DO DESENVOLVIMENTO	MÚLTIPLA	TOTAL GERAL
MENOS DE 4 ANOS	-	-	-	-	-	-	-
DE 4 E 5 ANOS	-	-	-	1	-	4	5
DE 6 A 14 ANOS	-	-	-	3	8	26	37
DE 15 A 17 ANOS	-	-	-	3	2	10	15
MAIS DE 17 ANOS	-	-	-	55	12	36	103
TOTAL GERAL	-	-	-	62	22	76	160

FONTE: CENSO ESCOLAR-SE/DF

Nota: A idade foi obtida a partir do ano de nascimento informado no Censo Escolar, isto é, foi considerada a idade que o aluno completou no referido ano.

REGIÃO ADMINISTRATIVA
SAMAMBAIA

9.1.19. MATRÍCULA INICIAL EM INSTITUIÇÃO EDUCACIONAL EXCLUSIVAMENTE ESPECIALIZADA DA REDE PÚBLICA ESTADUAL, POR NECESSIDADE EDUCACIONAL ESPECIAL, SEGUNDO FAIXA ETÁRIA 2017

ATENDIMENTO EDUCATIVO	VISUAL	AUDITIVA/SURDO CEGUEIRA	FÍSICA	INTELECTUAL	TRANSTORNOS GLOBAIS DO DESENVOLVIMENTO	MÚLTIPLA	TOTAL GERAL
MENOS DE 4 ANOS	-	-	-	-	-	-	-
DE 4 E 5 ANOS	-	-	-	-	4	5	9
DE 6 A 14 ANOS	-	4	-	3	14	41	62
DE 15 A 17 ANOS	-	2	-	6	4	9	21
MAIS DE 17 ANOS	-	5	-	72	19	18	114
TOTAL GERAL	-	11	-	81	41	73	206

FONTE: CENSO ESCOLAR-SE/DF

Nota: A idade foi obtida a partir do ano de nascimento informado no Censo Escolar, isto é, foi considerada a idade que o aluno completou no referido ano.

REGIÃO ADMINISTRATIVA
SANTA MARIA

9.1.20. MATRÍCULA INICIAL EM INSTITUIÇÃO EDUCACIONAL EXCLUSIVAMENTE ESPECIALIZADA DA REDE PÚBLICA
ESTADUAL, POR NECESSIDADE EDUCACIONAL ESPECIAL, SEGUNDO FAIXA ETÁRIA
2017

ATENDIMENTO EDUCATIVO	VISUAL	AUDITIVA/SURDO CEGUEIRA	FÍSICA	INTELECTUAL	TRANSTORNOS GLOBAIS DO DESENVOLVIMENTO	MÚLTIPLA	TOTAL GERAL
MENOS DE 4 ANOS	-	-	-	-	-	-	-
DE 4 E 5 ANOS	-	-	-	-	-	4	4
DE 6 A 14 ANOS	-	-	-	-	11	42	53
DE 15 A 17 ANOS	-	-	-	2	6	12	20
MAIS DE 17 ANOS	-	-	-	23	6	33	62
TOTAL GERAL	-	-	-	25	23	91	139

FONTE: CENSO ESCOLAR-SE/DF

Nota: A idade foi obtida a partir do ano de nascimento informado no Censo Escolar, isto é, foi considerada a idade que o aluno completou no referido ano.

TOTAL
EDUCAÇÃO ESPECIAL DA REDE PÚBLICA ESTADUAL
9.2. MATRÍCULA INICIAL EM CLASSE ESPECIAL DA REDE PÚBLICA ESTADUAL, POR ETAPA/MODALIDADE,
SEGUNDO FAIXA ETÁRIA
2017

ATENDIMENTO EDUCATIVO	EDUCAÇÃO INFANTIL	ENSINO FUNDAMENTAL	ENSINO MÉDIO	EDUCAÇÃO JOVENS E ADULTOS	NÃO SERIADA	TOTAL GERAL
MENOS DE 4 ANOS	-	-	-	-	-	-
DE 4 E 5 ANOS	74	-	-	-	22	96
DE 6 A 14 ANOS	46	565	-	-	293	904
DE 15 A 17 ANOS	-	179	12	105	94	390
MAIS DE 17 ANOS	-	324	38	491	257	1.110
TOTAL GERAL	120	1.068	50	596	666	2.500

FONTE: CENSO ESCOLAR-SE/DF

Notas: 1) A idade foi obtida a partir do ano de nascimento informado no Censo Escolar, isto é, foi considerada a idade que o aluno completou no referido ano.

2) Na matrícula da Classe Especial por modalidade o aluno foi contado apenas uma vez.

**COORDENAÇÃO REGIONAL DE ENSINO
PLANO PILOTO
9.2.1. MATRÍCULA INICIAL EM CLASSE ESPECIAL DA REDE PÚBLICA ESTADUAL, POR ETAPA/MODALIDADE,
SEGUNDO FAIXA ETÁRIA
2017**

ATENDIMENTO EDUCATIVO	EDUCAÇÃO INFANTIL	ENSINO FUNDAMENTAL	ENSINO MÉDIO	EDUCAÇÃO JOVENS E ADULTOS	NÃO SERIADA	TOTAL GERAL
MENOS DE 4 ANOS	-	-	-	-	-	-
DE 4 E 5 ANOS	8	-	-	-	6	14
DE 6 A 14 ANOS	3	6	-	-	114	123
DE 15 A 17 ANOS	-	-	-	3	13	16
MAIS DE 17 ANOS	-	-	-	49	51	100
TOTAL GERAL	11	6	-	52	184	253

FONTE: CENSO ESCOLAR-SE/DF

Notas: 1) A idade foi obtida a partir do ano de nascimento informado no Censo Escolar, isto é, foi considerada a idade que o aluno completou no referido ano.

2) Na matrícula da Classe Especial por modalidade o aluno foi contado apenas uma vez.

**COORDENAÇÃO REGIONAL DE ENSINO
GAMA
9.2.2. MATRÍCULA INICIAL EM CLASSE ESPECIAL DA REDE PÚBLICA ESTADUAL, POR ETAPA/MODALIDADE,
SEGUNDO FAIXA ETÁRIA
2017**

ATENDIMENTO EDUCATIVO	EDUCAÇÃO INFANTIL	ENSINO FUNDAMENTAL	ENSINO MÉDIO	EDUCAÇÃO JOVENS E ADULTOS	NÃO SERIADA	TOTAL GERAL
MENOS DE 4 ANOS	-	-	-	-	-	-
DE 4 E 5 ANOS	5	-	-	-	8	13
DE 6 A 14 ANOS	3	-	-	-	56	59
DE 15 A 17 ANOS	-	-	-	-	33	33
MAIS DE 17 ANOS	-	-	-	-	86	86
TOTAL GERAL	8	-	-	-	183	191

FONTE: CENSO ESCOLAR-SE/DF

Notas: 1) A idade foi obtida a partir do ano de nascimento informado no Censo Escolar, isto é, foi considerada a idade que o aluno completou no referido ano.

2) Na matrícula da Classe Especial por modalidade o aluno foi contado apenas uma vez.

**COORDENAÇÃO REGIONAL DE ENSINO
TAGUATINGA
9.2.3. MATRÍCULA INICIAL EM CLASSE ESPECIAL DA REDE PÚBLICA ESTADUAL, POR ETAPA/MODALIDADE,
SEGUNDO FAIXA ETÁRIA
2017**

ATENDIMENTO EDUCATIVO	EDUCAÇÃO INFANTIL	ENSINO FUNDAMENTAL	ENSINO MÉDIO	EDUCAÇÃO JOVENS E ADULTOS	NÃO SERIADA	TOTAL GERAL
MENOS DE 4 ANOS	-	-	-	-	-	-
DE 4 E 5 ANOS	3	-	-	-	-	3
DE 6 A 14 ANOS	6	151	-	-	-	157
DE 15 A 17 ANOS	-	52	11	5	-	68
MAIS DE 17 ANOS	-	59	33	37	-	129
TOTAL GERAL	9	262	44	42	-	357

FONTE: CENSO ESCOLAR-SE/DF

Notas: 1) A idade foi obtida a partir do ano de nascimento informado no Censo Escolar, isto é, foi considerada a idade que o aluno completou no referido ano.

2) Na matrícula da Classe Especial por modalidade o aluno foi contado apenas uma vez.

**COORDENAÇÃO REGIONAL DE ENSINO
BRAZLÂNDIA**
**9.2.4. MATRÍCULA INICIAL EM CLASSE ESPECIAL DA REDE PÚBLICA ESTADUAL, POR ETAPA/MODALIDADE,
SEGUNDO FAIXA ETÁRIA**
2017

ATENDIMENTO EDUCATIVO	EDUCAÇÃO INFANTIL	ENSINO FUNDAMENTAL	ENSINO MÉDIO	EDUCAÇÃO DE JOVENS E ADULTOS	NÃO SERIADA	TOTAL GERAL
MENOS DE 4 ANOS	-	-	-	-	-	-
DE 4 E 5 ANOS	3	-	-	-	-	3
DE 6 A 14 ANOS	1	-	-	-	4	5
DE 15 A 17 ANOS	-	1	-	-	2	3
MAIS DE 17 ANOS	-	2	-	-	11	13
TOTAL GERAL	4	3	-	-	17	24

FONTE: CENSO ESCOLAR-SE/DF

Notas: 1) A idade foi obtida a partir do ano de nascimento informado no Censo Escolar, isto é, foi considerada a idade que o aluno completou no referido ano.

2) Na matrícula da Classe Especial por modalidade o aluno foi contado apenas uma vez.

**COORDENAÇÃO REGIONAL DE ENSINO
SOBRADINHO**
**9.2.5. MATRÍCULA INICIAL EM CLASSE ESPECIAL DA REDE PÚBLICA ESTADUAL, POR ETAPA/MODALIDADE,
SEGUNDO FAIXA ETÁRIA**
2017

ATENDIMENTO EDUCATIVO	EDUCAÇÃO INFANTIL	ENSINO FUNDAMENTAL	ENSINO MÉDIO	EDUCAÇÃO DE JOVENS E ADULTOS	NÃO SERIADA	TOTAL GERAL
MENOS DE 4 ANOS	-	-	-	-	-	-
DE 4 E 5 ANOS	5	-	-	-	-	5
DE 6 A 14 ANOS	2	3	-	-	38	43
DE 15 A 17 ANOS	-	-	-	7	15	22
MAIS DE 17 ANOS	-	-	-	43	56	99
TOTAL GERAL	7	3	-	50	109	169

FONTE: CENSO ESCOLAR-SE/DF

Notas: 1) A idade foi obtida a partir do ano de nascimento informado no Censo Escolar, isto é, foi considerada a idade que o aluno completou no referido ano.

2) Na matrícula da Classe Especial por modalidade o aluno foi contado apenas uma vez.

**COORDENAÇÃO REGIONAL DE ENSINO
PLANALTINA**
**9.2.6. MATRÍCULA INICIAL EM CLASSE ESPECIAL DA REDE PÚBLICA ESTADUAL, POR ETAPA/MODALIDADE,
SEGUNDO FAIXA ETÁRIA**
2017

ATENDIMENTO EDUCATIVO	EDUCAÇÃO INFANTIL	ENSINO FUNDAMENTAL	ENSINO MÉDIO	EDUCAÇÃO DE JOVENS E ADULTOS	NÃO SERIADA	TOTAL GERAL
MENOS DE 4 ANOS	-	-	-	-	-	-
DE 4 E 5 ANOS	2	-	-	-	-	2
DE 6 A 14 ANOS	1	33	-	-	-	34
DE 15 A 17 ANOS	-	4	-	21	-	25
MAIS DE 17 ANOS	-	-	-	76	-	76
TOTAL GERAL	3	37	-	97	-	137

FONTE: CENSO ESCOLAR-SE/DF

Notas: 1) A idade foi obtida a partir do ano de nascimento informado no Censo Escolar, isto é, foi considerada a idade que o aluno completou no referido ano.

2) Na matrícula da Classe Especial por modalidade o aluno foi contado apenas uma vez.

**COORDENAÇÃO REGIONAL DE ENSINO
NÚCLEO BANDEIRANTE
9.2.7. MATRÍCULA INICIAL EM CLASSE ESPECIAL DA REDE PÚBLICA ESTADUAL, POR ETAPA/MODALIDADE,
SEGUNDO FAIXA ETÁRIA
2017**

ATENDIMENTO EDUCATIVO	EDUCAÇÃO INFANTIL	ENSINO FUNDAMENTAL	ENSINO MÉDIO	EDUCAÇÃO DE JOVENS E ADULTOS	NÃO SERIADA	TOTAL GERAL
MENOS DE 4 ANOS	-	-	-	-	-	-
DE 4 E 5 ANOS	10	-	-	-	-	10
DE 6 A 14 ANOS	5	70	-	-	1	76
DE 15 A 17 ANOS	-	19	-	-	5	24
MAIS DE 17 ANOS	-	26	-	-	14	40
TOTAL GERAL	15	115	-	-	20	150

FONTE: CENSO ESCOLAR-SE/DF

Notas: 1) A idade foi obtida a partir do ano de nascimento informado no Censo Escolar, isto é, foi considerada a idade que o aluno completou no referido ano.

2) Na matrícula da Classe Especial por modalidade o aluno foi contado apenas uma vez.

**COORDENAÇÃO REGIONAL DE ENSINO
CEILÂNDIA
9.2.8. MATRÍCULA INICIAL EM CLASSE ESPECIAL DA REDE PÚBLICA ESTADUAL, POR ETAPA/MODALIDADE,
SEGUNDO FAIXA ETÁRIA
2017**

ATENDIMENTO EDUCATIVO	EDUCAÇÃO INFANTIL	ENSINO FUNDAMENTAL	ENSINO MÉDIO	EDUCAÇÃO DE JOVENS E ADULTOS	NÃO SERIADA	TOTAL GERAL
MENOS DE 4 ANOS	-	-	-	-	-	-
DE 4 E 5 ANOS	17	-	-	-	2	19
DE 6 A 14 ANOS	12	132	-	-	41	185
DE 15 A 17 ANOS	-	58	-	35	13	106
MAIS DE 17 ANOS	-	122	-	111	18	251
TOTAL GERAL	29	312	-	146	74	561

FONTE: CENSO ESCOLAR-SE/DF

Notas: 1) A idade foi obtida a partir do ano de nascimento informado no Censo Escolar, isto é, foi considerada a idade que o aluno completou no referido ano.

2) Na matrícula da Classe Especial por modalidade o aluno foi contado apenas uma vez.

**COORDENAÇÃO REGIONAL DE ENSINO
GUARÁ
9.2.9. MATRÍCULA INICIAL EM CLASSE ESPECIAL DA REDE PÚBLICA ESTADUAL, POR ETAPA/MODALIDADE,
SEGUNDO FAIXA ETÁRIA
2017**

ATENDIMENTO EDUCATIVO	EDUCAÇÃO INFANTIL	ENSINO FUNDAMENTAL	ENSINO MÉDIO	EDUCAÇÃO DE JOVENS E ADULTOS	NÃO SERIADA	TOTAL GERAL
MENOS DE 4 ANOS	-	-	-	-	-	-
DE 4 E 5 ANOS	-	-	-	-	5	5
DE 6 A 14 ANOS	-	7	-	-	32	39
DE 15 A 17 ANOS	-	-	-	5	13	18
MAIS DE 17 ANOS	-	-	-	14	21	35
TOTAL GERAL	-	7	-	19	71	97

FONTE: CENSO ESCOLAR-SE/DF

Notas: 1) A idade foi obtida a partir do ano de nascimento informado no Censo Escolar, isto é, foi considerada a idade que o aluno completou no referido ano.

2) Na matrícula da Classe Especial por modalidade o aluno foi contado apenas uma vez.

COORDENAÇÃO REGIONAL DE ENSINO
SAMAMBAIA

9.2.10. MATRÍCULA INICIAL EM CLASSE ESPECIAL DA REDE PÚBLICA ESTADUAL, POR ETAPA/MODALIDADE,
SEGUNDO FAIXA ETÁRIA
2017

ATENDIMENTO EDUCATIVO	EDUCAÇÃO INFANTIL	ENSINO FUNDAMENTAL	ENSINO MÉDIO	EDUCAÇÃO DE JOVENS E ADULTOS	NÃO SERIADA	TOTAL GERAL
MENOS DE 4 ANOS	-	-	-	-	-	-
DE 4 E 5 ANOS	1	-	-	-	1	2
DE 6 A 14 ANOS	-	22	-	-	5	27
DE 15 A 17 ANOS	-	4	-	15	-	19
MAIS DE 17 ANOS	-	18	-	66	-	84
TOTAL GERAL	1	44	-	81	6	132

FONTE: CENSO ESCOLAR-SE/DF

Notas: 1) A idade foi obtida a partir do ano de nascimento informado no Censo Escolar, isto é, foi considerada a idade que o aluno completou no referido ano.

2) Na matrícula da Classe Especial por modalidade o aluno foi contado apenas uma vez.

COORDENAÇÃO REGIONAL DE ENSINO
SANTA MARIA

9.2.11. MATRÍCULA INICIAL EM CLASSE ESPECIAL DA REDE PÚBLICA ESTADUAL, POR ETAPA/MODALIDADE,
SEGUNDO FAIXA ETÁRIA
2017

ATENDIMENTO EDUCATIVO	EDUCAÇÃO INFANTIL	ENSINO FUNDAMENTAL	ENSINO MÉDIO	EDUCAÇÃO DE JOVENS E ADULTOS	NÃO SERIADA	TOTAL GERAL
MENOS DE 4 ANOS	-	-	-	-	-	-
DE 4 E 5 ANOS	6	-	-	-	-	6
DE 6 A 14 ANOS	-	29	-	-	-	29
DE 15 A 17 ANOS	-	12	-	1	-	13
MAIS DE 17 ANOS	-	45	-	14	-	59
TOTAL GERAL	6	86	-	15	-	107

FONTE: CENSO ESCOLAR-SE/DF

Notas: 1) A idade foi obtida a partir do ano de nascimento informado no Censo Escolar, isto é, foi considerada a idade que o aluno completou no referido ano.

2) Na matrícula da Classe Especial por modalidade o aluno foi contado apenas uma vez.

COORDENAÇÃO REGIONAL DE ENSINO
PARANOÁ

9.2.12. MATRÍCULA INICIAL EM CLASSE ESPECIAL DA REDE PÚBLICA ESTADUAL, POR ETAPA/MODALIDADE,
SEGUNDO FAIXA ETÁRIA
2017

ATENDIMENTO EDUCATIVO	EDUCAÇÃO INFANTIL	ENSINO FUNDAMENTAL	ENSINO MÉDIO	EDUCAÇÃO DE JOVENS E ADULTOS	NÃO SERIADA	TOTAL GERAL
MENOS DE 4 ANOS	-	-	-	-	-	-
DE 4 E 5 ANOS	4	-	-	-	-	4
DE 6 A 14 ANOS	5	40	-	-	-	45
DE 15 A 17 ANOS	-	4	-	8	-	12
MAIS DE 17 ANOS	-	2	-	27	-	29
TOTAL GERAL	9	46	-	35	-	90

FONTE: CENSO ESCOLAR-SE/DF

Notas: 1) A idade foi obtida a partir do ano de nascimento informado no Censo Escolar, isto é, foi considerada a idade que o aluno completou no referido ano.

2) Na matrícula da Classe Especial por modalidade o aluno foi contado apenas uma vez.

COORDENAÇÃO REGIONAL DE ENSINO
SÃO SEBASTIÃO

9.2.13. MATRÍCULA INICIAL EM CLASSE ESPECIAL DA REDE PÚBLICA ESTADUAL, POR ETAPA/MODALIDADE,
SEGUNDO FAIXA ETÁRIA
2017

ATENDIMENTO EDUCATIVO	EDUCAÇÃO INFANTIL	ENSINO FUNDAMENTAL	ENSINO MÉDIO	EDUCAÇÃO DE JOVENS E ADULTOS	NÃO SERIADA	TOTAL GERAL
MENOS DE 4 ANOS	-	-	-	-	-	-
DE 4 E 5 ANOS	3	-	-	-	-	3
DE 6 A 14 ANOS	2	46	-	-	-	48
DE 15 A 17 ANOS	-	17	1	-	-	18
MAIS DE 17 ANOS	-	47	5	-	-	52
TOTAL GERAL	5	110	6	-	-	121

FONTE: CENSO ESCOLAR-SE/DF

Notas: 1) A idade foi obtida a partir do ano de nascimento informado no Censo Escolar, isto é, foi considerada a idade que o aluno completou no referido ano.

2) Na matrícula da Classe Especial por modalidade o aluno foi contado apenas uma vez.

COORDENAÇÃO REGIONAL DE ENSINO
RECANTO DAS EMAS

9.2.14. MATRÍCULA INICIAL EM CLASSE ESPECIAL DA REDE PÚBLICA ESTADUAL, POR ETAPA/MODALIDADE,
SEGUNDO FAIXA ETÁRIA
2017

ATENDIMENTO EDUCATIVO	EDUCAÇÃO INFANTIL	ENSINO FUNDAMENTAL	ENSINO MÉDIO	EDUCAÇÃO DE JOVENS E ADULTOS	NÃO SERIADA	TOTAL GERAL
MENOS DE 4 ANOS	-	-	-	-	-	-
DE 4 E 5 ANOS	7	-	-	-	-	7
DE 6 A 14 ANOS	6	26	-	-	2	34
DE 15 A 17 ANOS	-	8	-	5	-	13
MAIS DE 17 ANOS	-	3	-	54	-	57
TOTAL GERAL	13	37	-	59	2	111

FONTE: CENSO ESCOLAR-SE/DF

Notas: 1) A idade foi obtida a partir do ano de nascimento informado no Censo Escolar, isto é, foi considerada a idade que o aluno completou no referido ano.

2) Na matrícula da Classe Especial por modalidade o aluno foi contado apenas uma vez.

REGIÃO ADMINISTRATIVA
BRASÍLIA

9.2.15. MATRÍCULA INICIAL EM CLASSE ESPECIAL DA REDE PÚBLICA ESTADUAL, POR ETAPA/MODALIDADE,
SEGUNDO FAIXA ETÁRIA
2017

ATENDIMENTO EDUCATIVO	EDUCAÇÃO INFANTIL	ENSINO FUNDAMENTAL	ENSINO MÉDIO	EDUCAÇÃO JOVENS E ADULTOS	NÃO SERIADA	TOTAL GERAL
MENOS DE 4 ANOS	-	-	-	-	-	-
DE 4 E 5 ANOS	8	-	-	-	6	14
DE 6 A 14 ANOS	3	6	-	-	97	106
DE 15 A 17 ANOS	-	-	-	3	8	11
MAIS DE 17 ANOS	-	-	-	49	13	62
TOTAL GERAL	11	6	-	52	124	193

FONTE: CENSO ESCOLAR-SE/DF

Notas: 1) A idade foi obtida a partir do ano de nascimento informado no Censo Escolar, isto é, foi considerada a idade que o aluno completou no referido ano.
2) Na matrícula da Classe Especial por modalidade o aluno foi contado apenas uma vez.

REGIÃO ADMINISTRATIVA
GAMA

9.2.16. MATRÍCULA INICIAL EM CLASSE ESPECIAL DA REDE PÚBLICA ESTADUAL, POR ETAPA/MODALIDADE,
SEGUNDO FAIXA ETÁRIA
2017

ATENDIMENTO EDUCATIVO	EDUCAÇÃO INFANTIL	ENSINO FUNDAMENTAL	ENSINO MÉDIO	EDUCAÇÃO JOVENS E ADULTOS	NÃO SERIADA	TOTAL GERAL
MENOS DE 4 ANOS	-	-	-	-	-	-
DE 4 E 5 ANOS	5	8	-	-	-	13
DE 6 A 14 ANOS	3	54	-	-	-	57
DE 15 A 17 ANOS	-	32	-	-	-	32
MAIS DE 17 ANOS	-	86	-	-	-	86
TOTAL GERAL	8	180	-	-	-	188

FONTE: CENSO ESCOLAR-SE/DF

Notas: 1) A idade foi obtida a partir do ano de nascimento informado no Censo Escolar, isto é, foi considerada a idade que o aluno completou no referido ano.
2) Na matrícula da Classe Especial por modalidade o aluno foi contado apenas uma vez.

REGIÃO ADMINISTRATIVA
TAGUATINGA

9.2.17. MATRÍCULA INICIAL EM CLASSE ESPECIAL DA REDE PÚBLICA ESTADUAL, POR ETAPA/MODALIDADE,
SEGUNDO FAIXA ETÁRIA
2017

ATENDIMENTO EDUCATIVO	EDUCAÇÃO INFANTIL	ENSINO FUNDAMENTAL	ENSINO MÉDIO	EDUCAÇÃO JOVENS E ADULTOS	NÃO SERIADA	TOTAL GERAL
MENOS DE 4 ANOS	-	-	-	-	-	-
DE 4 E 5 ANOS	3	-	-	-	-	3
DE 6 A 14 ANOS	5	109	-	-	-	114
DE 15 A 17 ANOS	-	52	11	5	-	68
MAIS DE 17 ANOS	-	59	33	37	-	129
TOTAL GERAL	8	220	44	42	-	314

FONTE: CENSO ESCOLAR-SE/DF

Notas: 1) A idade foi obtida a partir do ano de nascimento informado no Censo Escolar, isto é, foi considerada a idade que o aluno completou no referido ano.
2) Na matrícula da Classe Especial por modalidade o aluno foi contado apenas uma vez.

REGIÃO ADMINISTRATIVA
BRAZLÂNDIA

9.2.18. MATRÍCULA INICIAL EM CLASSE ESPECIAL DA REDE PÚBLICA ESTADUAL, POR ETAPA/MODALIDADE,
SEGUNDO FAIXA ETÁRIA
2017

ATENDIMENTO EDUCATIVO	EDUCAÇÃO INFANTIL	ENSINO FUNDAMENTAL	ENSINO MÉDIO	EDUCAÇÃO DE JOVENS E ADULTOS	NÃO SERIADA	TOTAL GERAL
MENOS DE 4 ANOS	-	-	-	-	-	-
DE 4 E 5 ANOS	3	-	-	-	-	3
DE 6 A 14 ANOS	1	-	-	-	4	5
DE 15 A 17 ANOS	-	1	-	-	2	3
MAIS DE 17 ANOS	-	2	-	-	11	13
TOTAL GERAL	4	3	-	-	17	24

FONTE: CENSO ESCOLAR-SE/DF

Notas: 1) A idade foi obtida a partir do ano de nascimento informado no Censo Escolar, isto é, foi considerada a idade que o aluno completou no referido ano.

2) Na matrícula da Classe Especial por modalidade o aluno foi contado apenas uma vez.

REGIÃO ADMINISTRATIVA
SOBRADINHO

9.2.19. MATRÍCULA INICIAL EM CLASSE ESPECIAL DA REDE PÚBLICA ESTADUAL, POR ETAPA/MODALIDADE,
SEGUNDO FAIXA ETÁRIA
2017

ATENDIMENTO EDUCATIVO	EDUCAÇÃO INFANTIL	ENSINO FUNDAMENTAL	ENSINO MÉDIO	EDUCAÇÃO DE JOVENS E ADULTOS	NÃO SERIADA	TOTAL GERAL
MENOS DE 4 ANOS	-	-	-	-	-	-
DE 4 E 5 ANOS	5	-	-	-	-	5
DE 6 A 14 ANOS	2	3	-	-	27	32
DE 15 A 17 ANOS	-	-	-	5	9	14
MAIS DE 17 ANOS	-	-	-	20	28	48
TOTAL GERAL	7	3	-	25	64	99

FONTE: CENSO ESCOLAR-SE/DF

Notas: 1) A idade foi obtida a partir do ano de nascimento informado no Censo Escolar, isto é, foi considerada a idade que o aluno completou no referido ano.

2) Na matrícula da Classe Especial por modalidade o aluno foi contado apenas uma vez.

REGIÃO ADMINISTRATIVA
PLANALTINA

9.2.20. MATRÍCULA INICIAL EM CLASSE ESPECIAL DA REDE PÚBLICA ESTADUAL, POR ETAPA/MODALIDADE,
SEGUNDO FAIXA ETÁRIA
2017

ATENDIMENTO EDUCATIVO	EDUCAÇÃO INFANTIL	ENSINO FUNDAMENTAL	ENSINO MÉDIO	EDUCAÇÃO DE JOVENS E ADULTOS	NÃO SERIADA	TOTAL GERAL
MENOS DE 4 ANOS	-	-	-	-	-	-
DE 4 E 5 ANOS	2	-	-	-	-	2
DE 6 A 14 ANOS	1	33	-	-	-	34
DE 15 A 17 ANOS	-	4	-	21	-	25
MAIS DE 17 ANOS	-	-	-	76	-	76
TOTAL GERAL	3	37	-	97	-	137

FONTE: CENSO ESCOLAR-SE/DF

Notas: 1) A idade foi obtida a partir do ano de nascimento informado no Censo Escolar, isto é, foi considerada a idade que o aluno completou no referido ano.

2) Na matrícula da Classe Especial por modalidade o aluno foi contado apenas uma vez.

REGIÃO ADMINISTRATIVA
PARANOÁ

9.2.21. MATRÍCULA INICIAL EM CLASSE ESPECIAL DA REDE PÚBLICA ESTADUAL, POR ETAPA/MODALIDADE,
SEGUNDO FAIXA ETÁRIA
2017

ATENDIMENTO EDUCATIVO	EDUCAÇÃO INFANTIL	ENSINO FUNDAMENTAL	ENSINO MÉDIO	EDUCAÇÃO DE JOVENS E ADULTOS	NÃO SERIADA	TOTAL GERAL
MENOS DE 4 ANOS	-	-	-	-	-	-
DE 4 E 5 ANOS	4	-	-	-	-	4
DE 6 A 14 ANOS	5	40	-	-	-	45
DE 15 A 17 ANOS	-	4	-	8	-	12
MAIS DE 17 ANOS	-	2	-	27	-	29
TOTAL GERAL	9	46	-	35	-	90

FONTE: CENSO ESCOLAR-SE/DF

Notas: 1) A idade foi obtida a partir do ano de nascimento informado no Censo Escolar, isto é, foi considerada a idade que o aluno completou no referido ano.
2) Na matrícula da Classe Especial por modalidade o aluno foi contado apenas uma vez.

REGIÃO ADMINISTRATIVA
NÚCLEO BANDEIRANTE

9.2.22. MATRÍCULA INICIAL EM CLASSE ESPECIAL DA REDE PÚBLICA ESTADUAL, POR ETAPA/MODALIDADE,
SEGUNDO FAIXA ETÁRIA
2017

ATENDIMENTO EDUCATIVO	EDUCAÇÃO INFANTIL	ENSINO FUNDAMENTAL	ENSINO MÉDIO	EDUCAÇÃO DE JOVENS E ADULTOS	NÃO SERIADA	TOTAL GERAL
MENOS DE 4 ANOS	-	-	-	-	-	-
DE 4 E 5 ANOS	3	-	-	-	-	3
DE 6 A 14 ANOS	-	4	-	-	-	4
DE 15 A 17 ANOS	-	6	-	-	-	6
MAIS DE 17 ANOS	-	15	-	-	-	15
TOTAL GERAL	3	25	-	-	-	28

FONTE: CENSO ESCOLAR-SE/DF

Notas: 1) A idade foi obtida a partir do ano de nascimento informado no Censo Escolar, isto é, foi considerada a idade que o aluno completou no referido ano.
2) Na matrícula da Classe Especial por modalidade o aluno foi contado apenas uma vez.

REGIÃO ADMINISTRATIVA
CEILÂNDIA

9.2.23. MATRÍCULA INICIAL EM CLASSE ESPECIAL DA REDE PÚBLICA ESTADUAL, POR ETAPA/MODALIDADE,
SEGUNDO FAIXA ETÁRIA
2017

ATENDIMENTO EDUCATIVO	EDUCAÇÃO INFANTIL	ENSINO FUNDAMENTAL	ENSINO MÉDIO	EDUCAÇÃO DE JOVENS E ADULTOS	NÃO SERIADA	TOTAL GERAL
MENOS DE 4 ANOS	-	-	-	-	-	-
DE 4 E 5 ANOS	17	-	-	-	2	19
DE 6 A 14 ANOS	12	132	-	-	41	185
DE 15 A 17 ANOS	-	58	-	35	13	106
MAIS DE 17 ANOS	-	122	-	111	18	251
TOTAL GERAL	29	312	-	146	74	561

FONTE: CENSO ESCOLAR-SE/DF

Notas: 1) A idade foi obtida a partir do ano de nascimento informado no Censo Escolar, isto é, foi considerada a idade que o aluno completou no referido ano.
2) Na matrícula da Classe Especial por modalidade o aluno foi contado apenas uma vez.

REGIÃO ADMINISTRATIVA
GUARÁ

9.2.24. MATRÍCULA INICIAL EM CLASSE ESPECIAL DA REDE PÚBLICA ESTADUAL, POR ETAPA/MODALIDADE,
SEGUNDO FAIXA ETÁRIA
2017

ATENDIMENTO EDUCATIVO	EDUCAÇÃO INFANTIL	ENSINO FUNDAMENTAL	ENSINO MÉDIO	EDUCAÇÃO DE JOVENS E ADULTOS	NÃO SERIADA	TOTAL GERAL
MENOS DE 4 ANOS	-	-	-	-	-	-
DE 4 E 5 ANOS	-	-	-	-	5	5
DE 6 A 14 ANOS	-	7	-	-	32	39
DE 15 A 17 ANOS	-	-	-	1	11	12
MAIS DE 17 ANOS	-	-	-	9	21	30
TOTAL GERAL	-	7	-	10	69	86

FONTE: CENSO ESCOLAR-SE/DF

Notas: 1) A idade foi obtida a partir do ano de nascimento informado no Censo Escolar, isto é, foi considerada a idade que o aluno completou no referido ano.
2) Na matrícula da Classe Especial por modalidade o aluno foi contado apenas uma vez.

REGIÃO ADMINISTRATIVA
CRUZEIRO

9.2.25. MATRÍCULA INICIAL EM CLASSE ESPECIAL DA REDE PÚBLICA ESTADUAL, POR ETAPA/MODALIDADE,
SEGUNDO FAIXA ETÁRIA
2017

ATENDIMENTO EDUCATIVO	EDUCAÇÃO INFANTIL	ENSINO FUNDAMENTAL	ENSINO MÉDIO	EDUCAÇÃO DE JOVENS E ADULTOS	NÃO SERIADA	TOTAL GERAL
MENOS DE 4 ANOS	-	-	-	-	-	-
DE 4 E 5 ANOS	-	-	-	-	-	-
DE 6 A 14 ANOS	-	-	-	-	13	13
DE 15 A 17 ANOS	-	-	-	-	5	5
MAIS DE 17 ANOS	-	-	-	-	5	5
TOTAL GERAL	-	-	-	-	23	23

FONTE: CENSO ESCOLAR-SE/DF

Notas: 1) A idade foi obtida a partir do ano de nascimento informado no Censo Escolar, isto é, foi considerada a idade que o aluno completou no referido ano.
2) Na matrícula da Classe Especial por modalidade o aluno foi contado apenas uma vez.

REGIÃO ADMINISTRATIVA
SAMAMBAIA

9.2.26. MATRÍCULA INICIAL EM CLASSE ESPECIAL DA REDE PÚBLICA ESTADUAL, POR ETAPA/MODALIDADE,
SEGUNDO FAIXA ETÁRIA
2017

ATENDIMENTO EDUCATIVO	EDUCAÇÃO INFANTIL	ENSINO FUNDAMENTAL	ENSINO MÉDIO	EDUCAÇÃO DE JOVENS E ADULTOS	NÃO SERIADO	TOTAL GERAL
MENOS DE 4 ANOS	-	-	-	-	-	-
DE 4 E 5 ANOS	1	-	-	-	1	2
DE 6 A 14 ANOS	-	22	-	-	5	27
DE 15 A 17 ANOS	-	4	-	15	-	19
MAIS DE 17 ANOS	-	18	-	66	-	84
TOTAL GERAL	1	44	-	81	6	132

FONTE: CENSO ESCOLAR-SE/DF

Notas: 1) A idade foi obtida a partir do ano de nascimento informado no Censo Escolar, isto é, foi considerada a idade que o aluno completou no referido ano.
2) Na matrícula da Classe Especial por modalidade o aluno foi contado apenas uma vez.

**REGIÃO ADMINISTRATIVA
SANTA MARIA
9.2.27. MATRÍCULA INICIAL EM CLASSE ESPECIAL DA REDE PÚBLICA ESTADUAL, POR ETAPA/MODALIDADE,
SEGUNDO FAIXA ETÁRIA
2017**

ATENDIMENTO EDUCATIVO	EDUCAÇÃO INFANTIL	ENSINO FUNDAMENTAL	ENSINO MÉDIO	EDUCAÇÃO DE JOVENS E ADULTOS	NÃO SERIADA	TOTAL GERAL
MENOS DE 4 ANOS	-	-	-	-	-	-
DE 4 E 5 ANOS	6	-	-	-	-	6
DE 6 A 14 ANOS	-	29	-	-	-	29
DE 15 A 17 ANOS	-	12	-	1	-	13
MAIS DE 17 ANOS	-	45	-	14	-	59
TOTAL GERAL	6	86	-	15	-	107

FONTE: CENSO ESCOLAR-SE/DF

Notas: 1) A idade foi obtida a partir do ano de nascimento informado no Censo Escolar, isto é, foi considerada a idade que o aluno completou no referido ano.

2) Na matrícula da Classe Especial por modalidade o aluno foi contado apenas uma vez.

**REGIÃO ADMINISTRATIVA
SÃO SEBASTIÃO
9.2.28. MATRÍCULA INICIAL EM CLASSE ESPECIAL DA REDE PÚBLICA ESTADUAL, POR ETAPA/MODALIDADE,
SEGUNDO FAIXA ETÁRIA
2017**

ATENDIMENTO EDUCATIVO	EDUCAÇÃO INFANTIL	ENSINO FUNDAMENTAL	ENSINO MÉDIO	EDUCAÇÃO DE JOVENS E ADULTOS	NÃO SERIADA	TOTAL GERAL
MENOS DE 4 ANOS	-	-	-	-	-	-
DE 4 E 5 ANOS	3	-	-	-	-	3
DE 6 A 14 ANOS	2	46	-	-	-	48
DE 15 A 17 ANOS	-	17	1	-	-	18
MAIS DE 17 ANOS	-	47	5	-	-	52
TOTAL GERAL	5	110	6	-	-	121

FONTE: CENSO ESCOLAR-SE/DF

Notas: 1) A idade foi obtida a partir do ano de nascimento informado no Censo Escolar, isto é, foi considerada a idade que o aluno completou no referido ano.

2) Na matrícula da Classe Especial por modalidade o aluno foi contado apenas uma vez.

**REGIÃO ADMINISTRATIVA
RECANTO DAS EMAS
9.2.29. MATRÍCULA INICIAL EM CLASSE ESPECIAL DA REDE PÚBLICA ESTADUAL, POR ETAPA/MODALIDADE,
SEGUNDO FAIXA ETÁRIA
2017**

ATENDIMENTO EDUCATIVO	EDUCAÇÃO INFANTIL	ENSINO FUNDAMENTAL	ENSINO MÉDIO	EDUCAÇÃO DE JOVENS E ADULTOS	NÃO SERIADA	TOTAL GERAL
MENOS DE 4 ANOS	-	-	-	-	-	-
DE 4 E 5 ANOS	7	-	-	-	-	7
DE 6 A 14 ANOS	6	26	-	-	4	36
DE 15 A 17 ANOS	-	8	-	5	1	14
MAIS DE 17 ANOS	-	3	-	54	-	57
TOTAL GERAL	13	37	-	59	5	114

FONTE: CENSO ESCOLAR-SE/DF

Notas: 1) A idade foi obtida a partir do ano de nascimento informado no Censo Escolar, isto é, foi considerada a idade que o aluno completou no referido ano.

2) Na matrícula da Classe Especial por modalidade o aluno foi contado apenas uma vez.

REGIÃO ADMINISTRATIVA
LAGO SUL

9.2.30. MATRÍCULA INICIAL EM CLASSE ESPECIAL DA REDE PÚBLICA ESTADUAL, POR ETAPA/MODALIDADE, SEGUNDO FAIXA ETÁRIA
2017

ATENDIMENTO EDUCATIVO	EDUCAÇÃO INFANTIL	ENSINO FUNDAMENTAL	ENSINO MÉDIO	EDUCAÇÃO DE JOVENS E ADULTOS	NÃO SERIADA	TOTAL GERAL
MENOS DE 4 ANOS	-	-	-	-	-	-
DE 4 E 5 ANOS	-	-	-	-	-	-
DE 6 A 14 ANOS	-	-	-	-	-	-
DE 15 A 17 ANOS	-	-	-	-	-	-
MAIS DE 17 ANOS	-	-	-	-	33	33
TOTAL GERAL	-	-	-	-	33	33

FONTE: CENSO ESCOLAR-SE/DF

Notas: 1) A idade foi obtida a partir do ano de nascimento informado no Censo Escolar, isto é, foi considerada a idade que o aluno completou no referido ano.

2) Na matrícula da Classe Especial por modalidade o aluno foi contado apenas uma vez.

REGIÃO ADMINISTRATIVA
RIACHO FUNDO

9.2.31. MATRÍCULA INICIAL EM CLASSE ESPECIAL DA REDE PÚBLICA ESTADUAL, POR ETAPA/MODALIDADE, SEGUNDO FAIXA ETÁRIA
2017

ATENDIMENTO EDUCATIVO	EDUCAÇÃO INFANTIL	ENSINO FUNDAMENTAL	ENSINO MÉDIO	EDUCAÇÃO DE JOVENS E ADULTOS	NÃO SERIADA	TOTAL GERAL
MENOS DE 4 ANOS	-	-	-	-	-	-
DE 4 E 5 ANOS	3	-	-	-	-	3
DE 6 A 14 ANOS	-	24	-	-	-	24
DE 15 A 17 ANOS	-	4	-	-	-	4
MAIS DE 17 ANOS	-	5	-	-	-	5
TOTAL GERAL	3	33	-	-	-	36

FONTE: CENSO ESCOLAR-SE/DF

Notas: 1) A idade foi obtida a partir do ano de nascimento informado no Censo Escolar, isto é, foi considerada a idade que o aluno completou no referido ano.

2) Na matrícula da Classe Especial por modalidade o aluno foi contado apenas uma vez.

REGIÃO ADMINISTRATIVA
CANDANGOLÂNDIA

9.2.32. MATRÍCULA INICIAL EM CLASSE ESPECIAL DA REDE PÚBLICA ESTADUAL, POR ETAPA/MODALIDADE, SEGUNDO FAIXA ETÁRIA
2017

ATENDIMENTO EDUCATIVO	EDUCAÇÃO INFANTIL	ENSINO FUNDAMENTAL	ENSINO MÉDIO	EDUCAÇÃO DE JOVENS E ADULTOS	NÃO SERIADA	TOTAL GERAL
MENOS DE 4 ANOS	-	-	-	-	-	-
DE 4 E 5 ANOS	-	-	-	-	-	-
DE 6 A 14 ANOS	-	6	-	-	-	6
DE 15 A 17 ANOS	-	5	-	-	-	5
MAIS DE 17 ANOS	-	6	-	-	-	6
TOTAL GERAL	-	17	-	-	-	17

FONTE: CENSO ESCOLAR-SE/DF

Notas: 1) A idade foi obtida a partir do ano de nascimento informado no Censo Escolar, isto é, foi considerada a idade que o aluno completou no referido ano.

2) Na matrícula da Classe Especial por modalidade o aluno foi contado apenas uma vez.

**REGIÃO ADMINISTRATIVA
ÁGUAS CLARAS
9.2.33. MATRÍCULA INICIAL EM CLASSE ESPECIAL DA REDE PÚBLICA ESTADUAL, POR ETAPA/MODALIDADE,
SEGUNDO FAIXA ETÁRIA
2017**

ATENDIMENTO EDUCATIVO	EDUCAÇÃO INFANTIL	ENSINO FUNDAMENTAL	ENSINO MÉDIO	EDUCAÇÃO DE JOVENS E ADULTOS	NÃO SERIADA	TOTAL GERAL
MENOS DE 4 ANOS	-	-	-	-	-	-
DE 4 E 5 ANOS	-	-	-	-	-	-
DE 6 A 14 ANOS	1	42	-	-	-	43
DE 15 A 17 ANOS	-	-	-	-	-	-
MAIS DE 17 ANOS	-	-	-	-	-	-
TOTAL GERAL	1	42	-	-	-	43

FONTE: CENSO ESCOLAR-SE/DF

Notas: 1) A idade foi obtida a partir do ano de nascimento informado no Censo Escolar, isto é, foi considerada a idade que o aluno completou no referido ano.

2) Na matrícula da Classe Especial por modalidade o aluno foi contado apenas uma vez.

**REGIÃO ADMINISTRATIVA
RIACHO FUNDO II
9.2.34. MATRÍCULA INICIAL EM CLASSE ESPECIAL DA REDE PÚBLICA ESTADUAL, POR ETAPA/MODALIDADE,
SEGUNDO FAIXA ETÁRIA
2017**

ATENDIMENTO EDUCATIVO	EDUCAÇÃO INFANTIL	ENSINO FUNDAMENTAL	ENSINO MÉDIO	EDUCAÇÃO DE JOVENS E ADULTOS	NÃO SERIADA	TOTAL GERAL
MENOS DE 4 ANOS	-	-	-	-	-	-
DE 4 E 5 ANOS	4	-	-	-	-	4
DE 6 A 14 ANOS	5	19	-	-	1	25
DE 15 A 17 ANOS	-	2	-	-	5	7
MAIS DE 17 ANOS	-	-	-	-	14	14
TOTAL GERAL	9	21	-	-	20	50

FONTE: CENSO ESCOLAR-SE/DF

Notas: 1) A idade foi obtida a partir do ano de nascimento informado no Censo Escolar, isto é, foi considerada a idade que o aluno completou no referido ano.

2) Na matrícula da Classe Especial por modalidade o aluno foi contado apenas uma vez.

**REGIÃO ADMINISTRATIVA
SUDOESTE/OCTOGONAL
9.2.35. MATRÍCULA INICIAL EM CLASSE ESPECIAL DA REDE PÚBLICA ESTADUAL, POR ETAPA/MODALIDADE,
SEGUNDO FAIXA ETÁRIA
2017**

ATENDIMENTO EDUCATIVO	EDUCAÇÃO INFANTIL	ENSINO FUNDAMENTAL	ENSINO MÉDIO	EDUCAÇÃO DE JOVENS E ADULTOS	NÃO SERIADA	TOTAL GERAL
MENOS DE 4 ANOS	-	-	-	-	-	-
DE 4 E 5 ANOS	-	-	-	-	-	-
DE 6 A 14 ANOS	-	-	-	-	4	4
DE 15 A 17 ANOS	-	-	-	-	-	-
MAIS DE 17 ANOS	-	-	-	-	-	-
TOTAL GERAL	-	-	-	-	4	4

FONTE: CENSO ESCOLAR-SE/DF

Notas: 1) A idade foi obtida a partir do ano de nascimento informado no Censo Escolar, isto é, foi considerada a idade que o aluno completou no referido ano.

2) Na matrícula da Classe Especial por modalidade o aluno foi contado apenas uma vez.

REGIÃO ADMINISTRATIVA
PARK WAY

9.2.36. MATRÍCULA INICIAL EM CLASSE ESPECIAL DA REDE PÚBLICA ESTADUAL, POR ETAPA/MODALIDADE,
SEGUNDO FAIXA ETÁRIA
2017

ATENDIMENTO EDUCATIVO	EDUCAÇÃO INFANTIL	ENSINO FUNDAMENTAL	ENSINO MÉDIO	EDUCAÇÃO DE JOVENS E ADULTOS	NÃO SERIADA	TOTAL GERAL
MENOS DE 4 ANOS	-	-	-	-	-	-
DE 4 E 5 ANOS	-	-	-	-	-	-
DE 6 A 14 ANOS	-	17	-	-	-	17
DE 15 A 17 ANOS	-	2	-	-	-	2
MAIS DE 17 ANOS	-	-	-	-	-	-
TOTAL GERAL	-	19	-	-	-	19

FONTE: CENSO ESCOLAR-SE/DF

Notas: 1) A idade foi obtida a partir do ano de nascimento informado no Censo Escolar, isto é, foi considerada a idade que o aluno completou no referido ano.
2) Na matrícula da Classe Especial por modalidade o aluno foi contado apenas uma vez.

REGIÃO ADMINISTRATIVA
SCIA

9.2.37. MATRÍCULA INICIAL EM CLASSE ESPECIAL DA REDE PÚBLICA ESTADUAL, POR ETAPA/MODALIDADE,
SEGUNDO FAIXA ETÁRIA
2017

ATENDIMENTO EDUCATIVO	EDUCAÇÃO INFANTIL	ENSINO FUNDAMENTAL	ENSINO MÉDIO	EDUCAÇÃO DE JOVENS E ADULTOS	NÃO SERIADA	TOTAL GERAL
MENOS DE 4 ANOS	-	-	-	-	-	-
DE 4 E 5 ANOS	-	-	-	-	-	-
DE 6 A 14 ANOS	-	-	-	-	-	-
DE 15 A 17 ANOS	-	-	-	4	2	6
MAIS DE 17 ANOS	-	-	-	5	-	5
TOTAL GERAL	-	-	-	9	2	11

FONTE: CENSO ESCOLAR-SE/DF

Notas: 1) A idade foi obtida a partir do ano de nascimento informado no Censo Escolar, isto é, foi considerada a idade que o aluno completou no referido ano.
2) Na matrícula da Classe Especial por modalidade o aluno foi contado apenas uma vez.

REGIÃO ADMINISTRATIVA
SOBRADINHO II

9.2.38. MATRÍCULA INICIAL EM CLASSE ESPECIAL DA REDE PÚBLICA ESTADUAL, POR ETAPA/MODALIDADE,
SEGUNDO FAIXA ETÁRIA
2017

ATENDIMENTO EDUCATIVO	EDUCAÇÃO INFANTIL	ENSINO FUNDAMENTAL	ENSINO MÉDIO	EDUCAÇÃO DE JOVENS E ADULTOS	NÃO SERIADA	TOTAL GERAL
MENOS DE 4 ANOS	-	-	-	-	-	-
DE 4 E 5 ANOS	-	-	-	-	-	-
DE 6 A 14 ANOS	-	-	-	-	11	11
DE 15 A 17 ANOS	-	-	-	2	5	7
MAIS DE 17 ANOS	-	-	-	23	28	51
TOTAL GERAL	-	-	-	25	44	69

FONTE: CENSO ESCOLAR-SE/DF

Notas: 1) A idade foi obtida a partir do ano de nascimento informado no Censo Escolar, isto é, foi considerada a idade que o aluno completou no referido ano.
2) Na matrícula da Classe Especial por modalidade o aluno foi contado apenas uma vez.

**REGIÃO ADMINISTRATIVA
FERCAL**
**9.2.39. MATRÍCULA INICIAL EM CLASSE ESPECIAL DA REDE PÚBLICA ESTADUAL, POR ETAPA/MODALIDADE,
SEGUNDO FAIXA ETÁRIA**
2017

ATENDIMENTO EDUCATIVO	EDUCAÇÃO INFANTIL	ENSINO FUNDAMENTAL	ENSINO MÉDIO	EDUCAÇÃO DE JOVENS E ADULTOS	NÃO SERIADA	TOTAL GERAL
MENOS DE 4 ANOS	-	-	-	-	-	-
DE 4 E 5 ANOS	-	-	-	-	-	-
DE 6 A 14 ANOS	-	-	-	-	-	-
DE 15 A 17 ANOS	-	-	-	-	1	1
MAIS DE 17 ANOS	-	-	-	-	-	-
TOTAL GERAL	-	-	-	-	1	1

FONTE: CENSO ESCOLAR-SE/DF

Notas: 1) A idade foi obtida a partir do ano de nascimento informado no Censo Escolar, isto é, foi considerada a idade que o aluno completou no referido ano.

2) Na matrícula da Classe Especial por modalidade o aluno foi contado apenas uma vez.

TOTAL
EDUCAÇÃO ESPECIAL DA REDE PARTICULAR CONVENIADA À SECRETARIA DE ESTADO DE EDUCAÇÃO
9.3. MATRÍCULA INICIAL EM INSTITUIÇÃO EDUCACIONAL EXCLUSIVAMENTE ESPECIALIZADA,
POR NECESSIDADE EDUCACIONAL ESPECIAL, SEGUNDO FAIXA ETÁRIA

2017

ATENDIMENTO EDUCATIVO	VISUAL	AUDITIVA/ SURDO CEGUEIRA	FÍSICA	INTELECTUAL	TRANSTORNOS GLOBAIS DO DESENVOLVIMENTO	MÚLTIPLA	ALTAS HABILIDADES/ SUPERDOTAÇÃO	TOTAL GERAL
MENOS DE 4 ANOS	-	66	-	5	-	-	-	71
DE 4 E 5 ANOS	-	-	-	9	-	3	-	12
DE 6 A 14 ANOS	-	-	-	7	-	13	-	20
DE 15 A 17 ANOS	-	5	-	24	-	8	-	37
MAIS DE 17 ANOS	1	325	12	435	-	89	-	862
TOTAL GERAL	1	396	12	480	-	113	-	1.002

Fonte: CENSO ESCOLAR-SE/DF

Nota: A idade foi obtida a partir do ano de nascimento informado no Censo Escolar, isto é, foi considerada a idade que o aluno completou no referido ano.

REGIÃO ADMINISTRATIVA
BRASÍLIA

9.3.1. MATRÍCULA INICIAL EM INSTITUIÇÃO EDUCACIONAL EXCLUSIVAMENTE ESPECIALIZADA DA REDE PARTICULAR CONVENIADA À SECRETARIA DE ESTADO DE EDUCAÇÃO, POR NECESSIDADE EDUCACIONAL ESPECIAL, SEGUNDO FAIXA ETÁRIA
2017

ATENDIMENTO EDUCATIVO	VISUAL	AUDITIVA/ SURDO CEGUEIRA	FÍSICA	INTELECTUAL	TRANSTORNOS GLOBAIS DO DESENVOLVIMENTO	MÚLTIPLA	ALTAS HABILIDADES/ SUPERDOTAÇÃO	TOTAL GERAL
MENOS DE 4 ANOS	-	66	-	5	-	-	-	71
DE 4 E 5 ANOS	-	-	-	4	-	-	-	4
DE 6 A 14 ANOS	-	-	-	-	-	-	-	-
DE 15 A 17 ANOS	-	5	-	23	-	3	-	31
MAIS DE 17 ANOS	1	325	12	371	-	42	-	751
TOTAL GERAL	1	396	12	403	-	45	-	857

FONTE: CENSO ESCOLAR-SE/DF

Nota: A idade foi obtida a partir do ano de nascimento informado no Censo Escolar, isto é, foi considerada a idade que o aluno completou no referido ano.

REGIÃO ADMINISTRATIVA
CEILÂNDIA

9.3.2. MATRÍCULA INICIAL EM INSTITUIÇÃO EDUCACIONAL EXCLUSIVAMENTE ESPECIALIZADA DA REDE PARTICULAR CONVENIADA À SECRETARIA DE ESTADO DE EDUCAÇÃO, POR NECESSIDADE EDUCACIONAL ESPECIAL, SEGUNDO FAIXA ETÁRIA
2017

ATENDIMENTO EDUCATIVO	VISUAL	AUDITIVA/ SURDO CEGUEIRA	FÍSICA	INTELECTUAL	TRANSTORNOS GLOBAIS DO DESENVOLVIMENTO	MÚLTIPLA	ALTAS HABILIDADES/ SUPERDOTAÇÃO	TOTAL GERAL
MENOS DE 4 ANOS	-	-	-	-	-	-	-	-
DE 4 E 5 ANOS	-	-	-	5	-	3	-	8
DE 6 A 14 ANOS	-	-	-	7	-	13	-	20
DE 15 A 17 ANOS	-	-	-	1	-	5	-	6
MAIS DE 17 ANOS	-	-	-	64	-	47	-	111
TOTAL GERAL	-	-	-	77	-	68	-	145

FONTE: CENSO ESCOLAR-SE/DF

Nota: A idade foi obtida a partir do ano de nascimento informado no Censo Escolar, isto é, foi considerada a idade que o aluno completou no referido ano.

EDUCAÇÃO ESPECIAL DA REDE PÚBLICA ESTADUAL

9.4. MATRÍCULA INICIAL EM CLASSE ESPECIAL, POR FAIXA ETÁRIA, SEGUNDO COORDENAÇÃO REGIONAL DE ENSINO 2017

COORDENAÇÃO REGIONAL DE ENSINO	FAIXA ETÁRIA					TOTAL GERAL
	MENOS DE 4 ANOS	DE 4 E 5 ANOS	DE 6 A 14 ANOS	DE 15 A 17 ANOS	MAIS DE 17 ANOS	
Plano Piloto	-	14	123	16	100	253
Gama	-	13	59	33	86	191
Taguatinga	-	3	157	68	129	357
Brazlândia	-	3	5	3	13	24
Sobradinho	-	5	43	22	99	169
Planaltina	-	2	34	25	76	137
Núcleo Bandeirante	-	10	76	24	40	150
Ceilândia	-	19	185	106	251	561
Guará	-	5	39	18	35	97
Samambaia	-	2	27	19	84	132
Santa Maria	-	6	29	13	59	107
Paranoá	-	4	45	12	29	90
São Sebastião	-	3	48	18	52	121
Recanto das Emas	-	7	34	13	57	111
TOTAL GERAL	-	96	904	390	1.110	2.500

FONTE: CENSO ESCOLAR-SE/DF

Notas: 1) A idade foi obtida a partir do ano de nascimento informado no Censo Escolar, isto é, foi considerada a idade que o aluno completou no referido ano.
2) Na matrícula da Classe Especial por ano de nascimento o aluno foi contado apenas uma vez.

9.5. MATRÍCULA INICIAL EM CLASSE ESPECIAL, POR FAIXA ETÁRIA, SEGUNDO REGIÃO ADMINISTRATIVA 2017

REGIÃO ADMINISTRATIVA	FAIXA ETÁRIA					TOTAL GERAL
	MENOS DE 4 ANOS	DE 4 E 5 ANOS	DE 6 A 14 ANOS	DE 15 A 17 ANOS	MAIS DE 17 ANOS	
Brasília	-	14	106	11	62	193
Gama	-	13	57	32	86	188
Taguatinga	-	3	114	68	129	314
Brazlândia	-	3	5	3	13	24
Sobradinho	-	5	32	14	48	99
Planaltina	-	2	34	25	76	137
Paranoá	-	4	45	12	29	90
Núcleo Bandeirante	-	3	4	6	15	28
Ceilândia	-	19	185	106	251	561
Guará	-	5	39	12	30	86
Cruzeiro	-	-	13	5	5	23
Samambaia	-	2	27	19	84	132
Santa Maria	-	6	29	13	59	107
São Sebastião	-	3	48	18	52	121
Recanto das Emas	-	7	36	14	57	114
Lago Sul	-	-	-	-	33	33
Riacho Fundo	-	3	24	4	5	36
Candangolândia	-	-	6	5	6	17
Águas Claras	-	-	43	-	-	43
Riacho Fundo II	-	4	25	7	14	50
Sudoeste/Octogonal	-	-	4	-	-	4
Park Way	-	-	17	2	-	19
SCIA	-	-	-	6	5	11
Sobradinho II	-	-	11	7	51	69
Fercal	-	-	-	1	-	1
TOTAL GERAL	-	96	904	390	1.110	2.500

FONTE: CENSO ESCOLAR-SE/DF

Notas: 1) A idade foi obtida a partir do ano de nascimento informado no Censo Escolar, isto é, foi considerada a idade que o aluno completou no referido ano.
2) Na matrícula da Classe Especial por ano de nascimento o aluno foi contado apenas uma vez.

EDUCAÇÃO ESPECIAL DA REDE PARTICULAR
9.6. MATRÍCULA INICIAL EM CLASSE COMUM, POR FAIXA ETÁRIA, SEGUNDO REGIÃO ADMINISTRATIVA
2017

REGIÃO ADMINISTRATIVA	FAIXA ETÁRIA					TOTAL GERAL
	MENOS DE 4 ANOS	DE 4 A 5 ANOS	DE 6 A 14 ANOS	DE 15 A 17 ANOS	MAIS DE 17 ANOS	
Brasília	20	41	316	125	24	526
Gama	-	1	22	6	2	31
Taguatinga	2	10	104	33	19	168
Brazlândia	1	2	12	3	-	18
Sobradinho	-	7	56	23	9	95
Planaltina	1	-	13	5	-	19
Paranoá	-	-	7	1	1	9
Núcleo Bandeirante	-	-	12	8	1	21
Ceilândia	-	3	34	19	5	61
Guará	6	10	54	7	2	79
Cruzeiro	-	3	8	-	1	12
Samambaia	-	2	12	3	4	21
Santa Maria	-	1	5	1	1	8
São Sebastião	-	-	4	1	-	5
Recanto das Emas	-	2	5	-	-	7
Lago Sul	7	6	27	9	-	49
Riacho Fundo	-	1	5	4	-	10
Lago Norte	2	1	5	2	3	13
Candangolândia	-	-	1	-	-	1
Águas Claras	2	7	176	87	11	283
Riacho Fundo II	-	1	4	1	-	6
Sudoeste/Octogonal	-	1	46	24	11	82
Park Way	-	-	-	-	-	-
Sobradinho II	-	2	10	5	2	19
Jardim Botânico	1	-	-	-	-	1
Vicente Pires	-	3	9	4	-	16
TOTAL GERAL	42	104	947	371	96	1.560

FONTE: CENSO ESCOLAR-INEP/MEC

Notas: 1) A idade foi obtida a partir do ano de nascimento informado no Censo Escolar, isto é, foi considerada a idade que o aluno completou no referido ano.

2) Na classe comum por ano de nascimento o aluno é contado somente uma vez.

Gráfico 23 - Matrícula inicial das Escolas Exclusivamente Especializadas, Classes Especiais e da Classe Comum, por tipo de necessidade educacional especial, da Rede Pública Estadual, no Distrito Federal em 2017.

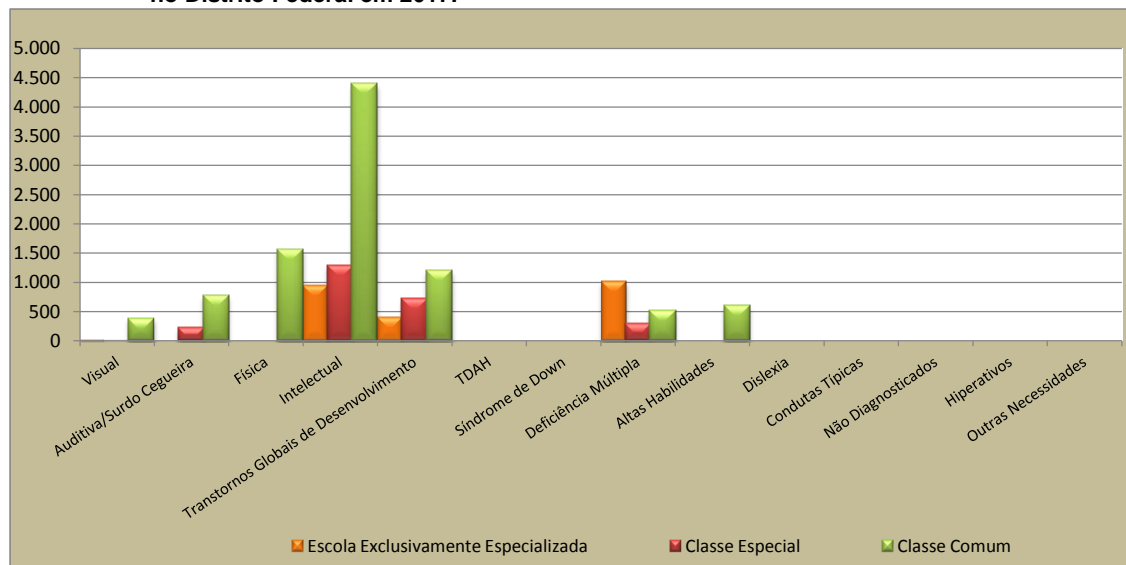

FONTE: CENSO ESCOLAR - SE/DF

Gráfico 24 - Matrícula inicial das Escolas Exclusivamente Especializadas e da Classe Comum, por tipo de necessidade educacional especial, da Rede Particular Conveniada à Secretaria de Estado de Educação (SE), no Distrito Federal em 2017.

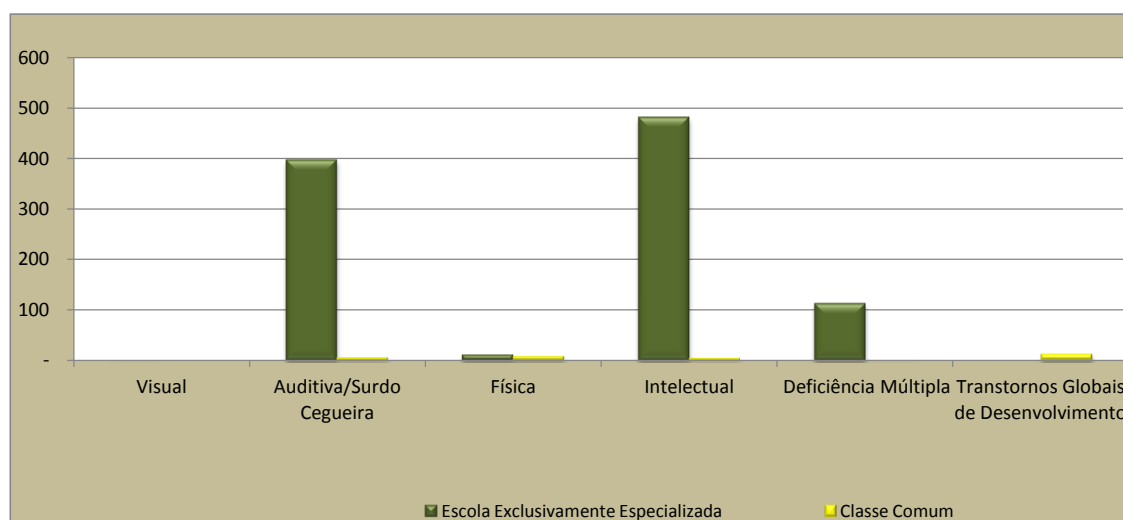

FONTE: CENSO ESCOLAR - SE/DF

Gráfico 25 - Matrícula inicial da Classe Especial e da Classe Comum, por tipo de necessidade educacional especial, da Rede Particular, no Distrito Federal em 2017.

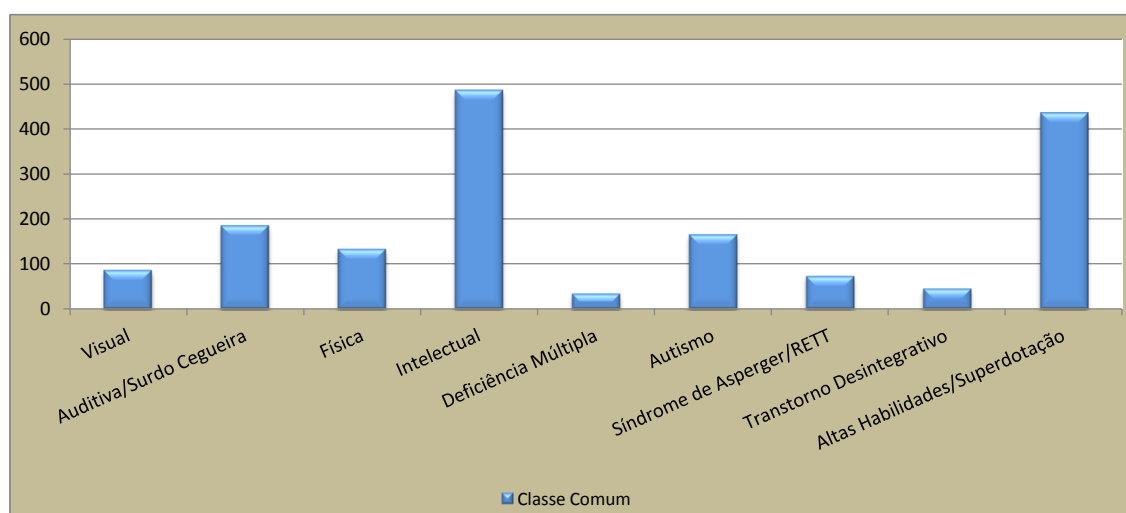

FONTE: CENSO ESCOLAR - INEP/MEC

**MATRÍCULA INICIAL DO
DISTRITO FEDERAL, POR
ETAPA/MODALIDADE, SEGUNDO
DEPENDÊNCIA ADMINISTRATIVA
E SEXO**

2017

10

TOTAL
10.1. MATRÍCULA INICIAL DO DISTRITO FEDERAL, POR ETAPA/MODALIDADE, SEGUNDO DEPENDÊNCIA ADMINISTRATIVA E SEXO
2017

DEPENDÊNCIA ADMINISTRATIVA	SEXO	TOTAL GERAL	ETAPA/MODALIDADE							
			EDUCAÇÃO INFANTIL	ENSINO FUNDAMENTAL			ENSINO MÉDIO	EDUCAÇÃO DE JOVENS E ADULTOS	EDUCAÇÃO ESPECIAL	EDUCAÇÃO PROFISSIONAL
				ANOS INICIAIS	ANOS FINAIS	TOTAL				
TOTAL DO DISTRITO FEDERAL	TOTAL	662.283	96.278	206.392	175.865	382.257	108.118	51.772	5.878	17.980
	MASCULINO	334.592	49.062	106.360	88.856	195.216	50.711	26.948	3.436	9.219
	FEMININO	327.691	47.216	100.032	87.009	187.041	57.407	24.824	2.442	8.761
PÚBLICA ESTADUAL	TOTAL	462.709	41.352	149.438	130.130	279.568	79.197	51.004	4.876	6.712
	MASCULINO	234.497	20.853	77.518	66.040	143.558	36.664	26.580	2.874	3.968
	FEMININO	228.212	20.499	71.920	64.090	136.010	42.533	24.424	2.002	2.744
PÚBLICA FEDERAL	TOTAL	5.530	-	-	460	460	692	60	-	4.318
	MASCULINO	2.738	-	-	250	250	367	7	-	2.114
	FEMININO	2.792	-	-	210	210	325	53	-	2.204
PARTICULAR	TOTAL	173.062	37.961	56.141	44.022	100.163	27.336	708	-	6.894
	MASCULINO	86.375	19.375	28.375	21.909	50.284	13.227	361	-	3.128
	FEMININO	86.687	18.586	27.766	22.113	49.879	14.109	347	-	3.766
PARTICULAR CONVENIADA	TOTAL	17.716	16.714	-	-	-	-	-	1.002	-
	MASCULINO	9.240	8.678	-	-	-	-	-	562	-
	FEMININO	8.476	8.036	-	-	-	-	-	440	-
INSTITUIÇÃO EDUCACIONAL VINCULADA À OUTRA SECRETARIA	TOTAL	56	-	-	-	-	-	-	-	56
	MASCULINO	9	-	-	-	-	-	-	-	9
	FEMININO	47	-	-	-	-	-	-	-	47
INSTITUIÇÃO EDUCACIONAL NÃO VINCULADA À SE	TOTAL	3.210	251	813	1.253	2.066	893	-	-	-
	MASCULINO	1.733	156	467	657	1.124	453	-	-	-
	FEMININO	1.477	95	346	596	942	440	-	-	-

FONTE: CENSO ESCOLAR-DF/EDUCACENSO

- Notas: 1) Incluídos os alunos do Programa para Avanço das Aprendizagens Escolares - PAEE, no Ensino Fundamental da Rede Pública Estadual.
2) As Redes Pública Federal, Particular, as Vinculadas à outra Secretaria e a Não Vinculada à SE oferecem atendimento aos ANEE em Instituições Educacionais Inclusivas.
3) A matrícula da Educação de Jovens e Adultos refere-se ao 1º Semestre.
4) Incluídas na Educação Profissional, matrículas do Ensino Médio e EJA Integrados à Educação Profissional na Rede Pública Estadual e na Rede Pública Federal.
5) Excluídos da Educação Profissional na Rede Particular, 642 alunos dos Cursos FIC - Formação Continuada.

**NÚMERO DE TURMAS DO
DISTRITO FEDERAL, POR
ETAPA/MODALIDADE E
LOCALIZAÇÃO, SEGUNDO
DEPENDÊNCIA ADMINISTRATIVA
2017**

11

REDE PÚBLICA ESTADUAL

11.1. NÚMERO DE TURMAS, POR ETAPA/MODALIDADE E LOCALIZAÇÃO, SEGUNDO COORDENAÇÃO REGIONAL DE ENSINO

2017

COORDENAÇÃO REGIONAL DE ENSINO	ETAPA/MODALIDADE DA EDUCAÇÃO														
	TOTAL GERAL			EDUCAÇÃO INFANTIL			ENSINO FUNDAMENTAL			ENSINO MÉDIO			EDUCAÇÃO DE JOVENS E ADULTO		
	TOTAL	URBANA	RURAL	TOTAL	URBANA	RURAL	TOTAL	URBANA	RURAL	TOTAL	URBANA	RURAL	TOTAL	URBANA	RURAL
Plano Piloto	1.619	1.562	57	202	202	-	1.002	1.002	-	242	242	-	173	116	57
Gama	1.258	1.143	115	144	132	12	823	741	82	203	196	7	88	74	14
Taguatinga	1.472	1.472	-	177	177	-	946	946	-	251	251	-	98	98	-
Brazlândia	643	432	211	84	61	23	435	278	157	88	66	22	36	27	9
Sobradinho	1.031	905	126	124	107	17	689	595	94	133	127	6	85	76	9
Planaltina	1.478	1.270	208	165	140	25	1.015	856	159	182	165	17	116	109	7
N. Bandeirante	866	819	47	122	110	12	536	501	35	128	128	-	80	80	-
Ceilândia	2.858	2.797	61	324	318	6	1.965	1.925	40	376	372	4	193	182	11
Guará	693	693	-	76	76	-	476	476	-	88	88	-	53	53	-
Samambaia	1.291	1.291	-	154	154	-	919	919	-	135	135	-	83	83	-
Santa Maria	930	910	20	129	129	-	616	596	20	130	130	-	55	55	-
Paranoá	885	711	174	76	52	24	611	488	123	110	96	14	88	75	13
São Sebastião	705	656	49	107	98	9	469	429	40	92	92	-	37	37	-
Recanto das Emas	968	968	-	74	74	-	661	661	-	162	162	-	71	71	-
TOTAL	16.697	15.629	1.068	1.958	1.830	128	11.163	10.413	750	2.320	2.250	70	1.256	1.136	120
(*) Inst. Educ. Púb. Federais	83	83	-	-	-	-	36	36	-	42	42	-	5	5	-
(**) Não Vinculadas à SE	103	103	-	12	12	-	64	64	-	27	27	-	-	-	-
TOTAL	16.883	15.815	1.068	1.970	1.842	128	11.263	10.513	750	2.389	2.319	70	1.261	1.141	120

FONTE: CENSO ESCOLAR-SE/DF e INEP/MEC

Notas: 1) Incluídas as turmas multisseriadas e do PAAE (Programa para Avanços da Aprendizagem Escolar) do Ensino Fundamental.

2) O número de turmas da Educação de Jovens e Adultos refere-se ao 1º semestre.

(*) Colégio Militar de Brasília (Vinculada ao Ministério do Exército) e Institutos Federais de Brasília (Vinc. à SETEC/MEC) - CAMPUS Brasília, CAMPUS Gama, CAMPUS Taguatinga, CAMPUS Taguatinga Centro, CAMPUS Planaltina, CAMPUS Ceilândia, CAMPUS Samambaia, CAMPUS São Sebastião, CAMPUS Riacho Fundo, CAMPUS SCIA e CAMPUS Estrutural.

(**) Colégio Militar Dom Pedro II e Colégio Militar Tiradentes.

REDE PÚBLICA ESTADUAL
11.2. NÚMERO DE TURMAS, POR ETAPA/MODALIDADE E LOCALIZAÇÃO, SEGUNDO REGIÃO ADMINISTRATIVA
2017

REGIÃO ADMINISTRATIVA	ETAPA/MODALIDADE DA EDUCAÇÃO														
	TOTAL GERAL			EDUCAÇÃO INFANTIL			ENSINO FUNDAMENTAL			ENSINO MÉDIO			EDUCAÇÃO DE JOVENS E ADULTOS		
	TOTAL	URBANA	RURAL	TOTAL	URBANA	RURAL	TOTAL	URBANA	RURAL	TOTAL	URBANA	RURAL	TOTAL	URBANA	RURAL
Brasília	1.174	1.174	-	154	154	-	735	735	-	194	194	-	91	91	-
Gama	1.244	1.143	101	143	132	11	810	741	69	203	196	7	88	74	14
Taguatinga	1.328	1.328	-	145	145	-	834	834	-	251	251	-	98	98	-
Brazlândia	643	432	211	84	61	23	435	278	157	88	66	22	36	27	9
Sobradinho	645	555	90	73	63	10	416	351	65	103	97	6	53	44	9
Planaltina	1.490	1.275	215	167	140	27	1.025	861	164	182	165	17	116	109	7
Paranoá	746	584	162	75	52	23	501	389	112	110	96	14	60	47	13
N. Bandeirante	193	193	-	24	24	-	117	117	-	30	30	-	22	22	-
Ceilândia	2.858	2.797	61	324	318	6	1.965	1.925	40	376	372	4	193	182	11
Guará	456	456	-	39	39	-	309	309	-	80	80	-	28	28	-
Cruzeiro	163	163	-	22	22	-	107	107	-	22	22	-	12	12	-
Samambaia	1.347	1.347	-	154	154	-	947	947	-	151	151	-	95	95	-
Santa Maria	930	910	20	129	129	-	616	596	20	130	130	-	55	55	-
São Sebastião	762	656	106	107	98	9	469	429	40	92	92	-	94	37	57
Recanto das Emas	926	912	14	75	74	1	646	633	13	146	146	-	59	59	-
Lago Sul	67	67	-	12	12	-	45	45	-	10	10	-	-	-	-
Riacho Fundo	238	191	47	28	16	12	154	119	35	42	42	-	14	14	-
Lago Norte	71	71	-	-	-	-	50	50	-	16	16	-	5	5	-
Candangolândia	117	117	-	21	21	-	67	67	-	18	18	-	11	11	-
Águas Claras	102	102	-	28	28	-	74	74	-	-	-	-	-	-	-
Riacho Fundo II	282	282	-	34	34	-	177	177	-	38	38	-	33	33	-
Sudoeste/Octogonal	26	26	-	2	2	-	24	24	-	-	-	-	-	-	-
Varjão	50	50	-	12	12	-	30	30	-	-	-	-	8	8	-
Park Way	36	36	-	15	15	-	21	21	-	-	-	-	-	-	-
SCIA	204	204	-	36	36	-	135	135	-	8	8	-	25	25	-
Sobradinho II	286	286	-	34	34	-	204	204	-	24	24	-	24	24	-
Jardim Botânico	16	16	-	-	-	-	16	16	-	-	-	-	-	-	-
Itapoá	127	127	-	-	-	-	99	99	-	-	-	-	28	28	-
SIA	33	33	-	1	1	-	32	32	-	-	-	-	-	-	-
Vicente Pires	42	42	-	4	4	-	38	38	-	-	-	-	-	-	-
Fercal	95	54	41	16	10	6	65	30	35	6	6	-	8	8	-
SUBTOTAL	16.697	15.629	1.068	1.958	1.830	128	11.163	10.413	750	2.320	2.250	70	1.256	1.136	120
(*) Inst. Educ. Púb. Federais	83	83	-	-	-	-	36	36	-	42	42	-	5	5	-
(**) Não Vinculadas à SE	103	103	-	12	12	-	64	64	-	27	27	-	-	-	-
TOTAL	16.883	15.815	1.068	1.970	1.842	128	11.263	10.513	750	2.389	2.319	70	1.261	1.141	120

FONTE: CENSO ESCOLAR-SE/DF e INEP/MEC

Notas: 1) Incluídas as turmas multisseriadas e do PAAE (Programa para Avanços da Aprendizagem Escolar) do Ensino Fundamental.

2) O número de turmas da Educação de Jovens e Adultos refere-se ao 1º semestre.

(*) Colégio Militar de Brasília (Vinculada ao Ministério do Exército) e Institutos Federais de Brasília (Vinc. à SETEC/MEC) - CAMPUS Brasília, CAMPUS Gama, CAMPUS Taguatinga, CAMPUS Taguatinga Centro, CAMPUS Planaltina, CAMPUS Ceilândia, CAMPUS Samambaia, CAMPUS São Sebastião, CAMPUS Riacho Fundo, CAMPUS SCIA e CAMPUS Estrutural.

(**) Colégio Militar Dom Pedro II e Colégio Militar Tiradentes.

REDE PARTICULAR CONVENIADA À SECRETARIA DE ESTADO DE EDUCAÇÃO
 11.3. NÚMERO DE TURMAS, POR ETAPA, SEGUNDO REGIÃO ADMINISTRATIVA
 2017

REGIÃO ADMINISTRATIVA	ETAPA/MODALIDADE DA EDUCAÇÃO		
	TOTAL GERAL	EDUCAÇÃO INFANTIL	
		URBANA	RURAL
Brasília	87	87	-
Gama	29	29	-
Taguatinga	63	63	-
Brazlândia	57	57	-
Sobradinho	26	26	-
Planaltina	39	39	-
Paranoá	8	8	-
Núcleo Bandeirante	-	-	-
Ceilândia	128	128	-
Guará	16	16	-
Cruzeiro	5	5	-
Samambaia	170	170	-
Santa Maria	65	65	-
São Sebastião	6	6	-
Recanto das Emas	48	41	7
Lago Sul	14	14	-
Riacho Fundo	19	19	-
Lago Norte	8	8	-
Candangolândia	8	8	-
Águas Claras	24	24	-
Riacho Fundo II	8	8	-
Varjão	11	11	-
Park Way	11	11	-
SCIA	9	9	-
Sobradinho II	16	16	-
Vicente Pires	-	-	-
TOTAL	875	868	7

FONTE: CENSO ESCOLAR-SE/DF

REDE PARTICULAR
11.4. NÚMERO DE TURMAS, POR ETAPA/MODALIDADE E LOCALIZAÇÃO, SEGUNDO REGIÃO ADMINISTRATIVA
2017

REGIÃO ADMINISTRATIVA	ETAPA/MODALIDADE DA EDUCAÇÃO														
	TOTAL			EDUCAÇÃO INFANTIL			ENSINO FUNDAMENTAL			ENSINO MÉDIO			EDUCAÇÃO DE JOVENS E ADULTOS		
	TOTAL	URBANA	RURAL	TOTAL	URBANA	RURAL	TOTAL	URBANA	RURAL	TOTAL	URBANA	RURAL	TOTAL	URBANA	RURAL
Brasília	1.887	1.887	-	657	657	-	990	990	-	238	238	-	2	2	-
Gama	436	436	-	113	113	-	269	269	-	51	51	-	3	3	-
Taguatinga	1.078	1.078	-	327	327	-	595	595	-	139	139	-	17	17	-
Brazlândia	72	63	9	22	19	3	44	38	6	6	6	-	-	-	-
Sobradinho	362	362	-	118	118	-	203	203	-	41	41	-	-	-	-
Planaltina	190	190	-	59	59	-	113	113	-	18	18	-	-	-	-
Paranoá	82	82	-	29	29	-	49	49	-	4	4	-	-	-	-
N. Bandeirante	108	108	-	31	31	-	61	61	-	16	16	-	-	-	-
Ceilândia	656	656	-	197	197	-	403	403	-	56	56	-	-	-	-
Guará	438	438	-	186	186	-	218	218	-	34	34	-	-	-	-
Cruzeiro	128	128	-	63	63	-	62	62	-	3	3	-	-	-	-
Samambaia	330	330	-	106	106	-	200	200	-	19	19	-	5	5	-
Santa Maria	187	166	21	56	53	3	112	99	13	16	11	5	3	3	-
São Sebastião	104	104	-	37	37	-	62	62	-	5	5	-	-	-	-
Rec. das Emas	174	174	-	52	52	-	109	109	-	13	13	-	-	-	-
Lago Sul	348	348	-	156	156	-	169	169	-	23	23	-	-	-	-
Riacho Fundo	81	81	-	18	18	-	54	54	-	9	9	-	-	-	-
Lago Norte	84	84	-	35	35	-	43	43	-	6	6	-	-	-	-
Candangolândia	14	14	-	9	9	-	5	5	-	-	-	-	-	-	-
Águas Claras	652	652	-	159	159	-	418	418	-	75	75	-	-	-	-
Riacho Fundo II	51	51	-	14	14	-	34	34	-	3	3	-	-	-	-
Sudoeste/Octogonal	160	160	-	61	61	-	83	83	-	16	16	-	-	-	-
Varjão	-	-	-	-	-	-	-	-	-	-	-	-	-	-	-
Park Way	56	56	-	48	48	-	8	8	-	-	-	-	-	-	-
SCIA	-	-	-	-	-	-	-	-	-	-	-	-	-	-	-
Sobradinho II	80	80	-	29	29	-	45	45	-	6	6	-	-	-	-
Jardim Botânico	10	10	-	10	10	-	-	-	-	-	-	-	-	-	-
Vicente Pires	228	228	-	76	76	-	132	132	-	20	20	-	-	-	-
TOTAL	7.996	7.966	30	2.668	2.662	6	4.481	4.462	19	817	812	5	30	30	-

FONTE: CENSO ESCOLAR-INEP/MEC

Nota: 1) O número de turmas da Educação de Jovens e Adultos refere-se ao 1º semestre e corresponde à soma das turmas presencial e semipresencial.

**NÚMERO DE INSTITUIÇÕES
EDUCACIONAIS DO DISTRITO
FEDERAL, POR LOCALIZAÇÃO,
SEGUNDO DEPENDÊNCIA
ADMINISTRATIVA**

2017

12

DISTRITO FEDERAL

12.1. NÚMERO DE INSTITUIÇÕES EDUCACIONAIS, POR DEPENDÊNCIA ADMINISTRATIVA E LOCALIZAÇÃO, SEGUNDO REGIÃO ADMINISTRATIVA

2017

REGIÃO ADMINISTRATIVA	TOTAL GERAL	REDE PÚBLICA					REDE PARTICULAR					INSTITUIÇÃO EDUCACIONAL NÃO VINCULADA À SE	INSTITUIÇÃO EDUCACIONAL VINCULADA À SES
		TOTAL	ESTADUAL		FEDERAL		TOTAL	NÃO CONVENIADA		CONVENIADA			
			URBANA	RURAL	URBANA	RURAL		URBANA	RURAL	URBANA	RURAL		
TOTAL	1.224	682	592	79	10	1	539	433	2	103	1	2	1
Brasília	183	87	85	-	2	-	93	78	-	15	-	2	1
Gama	75	50	43	6	1	-	25	22	-	3	-	-	-
Taguatinga	127	59	57	-	2	-	68	64	-	4	-	-	-
Brazlândia	38	30	18	12	-	-	8	3	1	4	-	-	-
Sobradinho	52	27	21	6	-	-	25	22	-	3	-	-	-
Planaltina	88	68	46	21	-	1	20	15	-	5	-	-	-
Paranoá	37	30	17	13	-	-	7	6	-	1	-	-	-
Núcleo Bandeirante	18	9	9	-	-	-	9	9	-	-	-	-	-
Ceilândia	154	96	90	5	1	-	58	45	-	13	-	-	-
Guará	52	20	20	-	-	-	32	29	-	3	-	-	-
Cruzeiro	20	9	9	-	-	-	11	10	-	1	-	-	-
Samambaia	86	44	43	-	1	-	42	21	-	21	-	-	-
Santa Maria	49	29	28	1	-	-	20	12	1	7	-	-	-
São Sebastião	34	27	21	5	1	-	7	6	-	1	-	-	-
Recanto das Emas	48	27	26	1	-	-	21	15	-	5	1	-	-
Lago Sul	19	4	4	-	-	-	15	13	-	2	-	-	-
Riacho Fundo	17	10	6	3	1	-	7	5	-	2	-	-	-
Lago Norte	10	4	4	-	-	-	6	5	-	1	-	-	-
Candangolândia	8	5	5	-	-	-	3	2	-	1	-	-	-
Águas Claras	30	4	4	-	-	-	26	23	-	3	-	-	-
Riacho Fundo II	13	9	9	-	-	-	4	3	-	1	-	-	-
Sudoeste/Octogonal	4	1	1	-	-	-	3	3	-	-	-	-	-
Varjão	2	1	1	-	-	-	1	-	-	1	-	-	-
Park Way	5	1	1	-	-	-	4	2	-	2	-	-	-
SCIA	8	6	5	-	1	-	2	-	-	2	-	-	-
Sobradinho II	16	8	8	-	-	-	8	6	-	2	-	-	-
Jardim Botânico	2	1	1	-	-	-	1	1	-	-	-	-	-
Itapoã	3	3	3	-	-	-	-	-	-	-	-	-	-
S I A	2	2	2	-	-	-	-	-	-	-	-	-	-
Vicente Pires	15	2	2	-	-	-	13	13	-	-	-	-	-
Fercal	9	9	3	6	-	-	-	-	-	-	-	-	-

FONTE: CENSO ESCOLAR-SE/DF e INEP/MEC

REDE PÚBLICA ESTADUAL E REDE PARTICULAR CONVENIADA À SECRETARIA DE ESTADO DE EDUCAÇÃO

12.2. NÚMERO DE INSTITUIÇÕES EDUCACIONAIS, POR DEPENDÊNCIA ADMINISTRATIVA E LOCALIZAÇÃO,
SEGUNDO COORDENAÇÃO REGIONAL DE ENSINO
2017

COORDENAÇÃO REGIONAL DE ENSINO	REDE PÚBLICA ESTADUAL			REDE PARTICULAR CONVENIADA À SEE			TOTAL GERAL
	TOTAL	URBANA	RURAL	TOTAL	URBANA	RURAL	
TOTAL	671	592	79	104	103	1	775
Plano Piloto	105	104	1	19	19	-	124
Gama	50	43	7	5	5	-	55
Taguatinga	63	63	-	8	8	-	71
Brazlândia	30	18	12	4	4	-	34
Sobradinho	46	34	12	5	5	-	51
Planaltina	65	45	20	5	5	-	70
Núcleo Bandeirante	33	30	3	6	6	-	39
Ceilândia	95	90	5	12	12	-	107
Guará	27	27	-	5	5	-	32
Samambaia	42	42	-	21	21	-	63
Santa Maria	29	28	1	5	5	-	34
Paranoá	34	20	14	2	2	-	36
São Sebastião	25	21	4	1	1	-	26
Recanto das Emas	27	27	-	6	5	1	33

FONTE: CENSO ESCOLAR-SE/DF

**NÚMERO DE SALAS DE AULA DO
DISTRITO FEDERAL, POR
DEPENDÊNCIA ADMINISTRATIVA
E LOCALIZAÇÃO**

2017

13

REDE PÚBLICA ESTADUAL

13.1. NÚMERO DE SALAS, POR LOCALIZAÇÃO, SEGUNDO COORDENAÇÃO REGIONAL DE ENSINO 2017

COORDENAÇÃO REGIONAL DE ENSINO	NÚMERO DE SALAS															
	EXISTENTES								UTILIZADAS							
	SALAS DE AULA				SALAS				SALA DE AULA				SALAS			
	PERMANENTES		PROVISÓRIAS		RECURSO		(*)SAA/EEAA		NO PRÉDIO		FORA DO PRÉDIO		RECURSO		(*)SAA/EEAA	
	URBANA	RURAL	URBANA	RURAL	URBANA	RURAL	URBANA	RURAL	URBANA	RURAL	URBANA	RURAL	URBANA	RURAL	URBANA	RURAL
Plano Piloto	1.256	-	14	-	89	-	52	-	1.262	-	15	31	88	-	60	-
Gama	724	51	4	-	17	1	9	2	656	49	-	1	39	1	43	7
Taguatinga	1.031	-	12	-	48	-	37	-	953	-	-	-	52	-	42	-
Brazlândia	276	119	1	2	13	5	11	5	268	119	-	-	13	7	11	8
Sobradinho	473	64	1	-	41	7	25	5	474	65	-	-	40	5	24	8
Planaltina	649	136	8	5	45	11	18	5	643	140	21	-	40	13	25	8
N. Bandeirante	446	26	17	-	27	3	25	3	435	23	-	6	27	3	26	3
Ceilândia	1.654	29	28	3	69	1	54	-	1.577	32	-	-	85	1	78	1
Guará	421	-	-	-	19	-	20	-	390	-	-	-	25	-	26	-
Samambaia	695	-	3	-	23	-	21	-	655	-	6	-	28	-	26	-
Santa Maria	496	11	4	1	28	-	19	-	479	10	9	-	28	-	24	1
Paranoá	320	83	2	-	17	6	15	6	322	83	-	4	16	7	16	9
São Sebastião	315	30	1	-	21	1	6	-	317	30	26	-	19	2	15	2
Recanto das Emas	442	-	9	-	28	-	26	-	451	-	18	-	26	-	29	-
TOTAL	9.198	549	104	11	485	35	338	26	8.882	551	95	42	526	39	445	47

FONTE: CENSO ESCOLAR-SE/DF

(*) Salas de Apoio à Aprendizagem (SAA) e Salas de Equipes Especializadas de Apoio à Aprendizagem (EEAA).

13.2. NÚMERO DE SALAS, POR LOCALIZAÇÃO, SEGUNDO REGIÃO ADMINISTRATIVA 2017

REGIÃO ADMINISTRATIVA	NÚMERO DE SALAS															
	EXISTENTES								UTILIZADAS							
	SALAS DE AULA				SALAS				SALAS DE AULA				SALAS			
	PERMANENTES		PROVISÓRIAS		RECURSO		(*)SAA/EEAA		NO PRÉDIO		FORA DO PRÉDIO		RECURSO		(*)SAA/EEAA	
	URBANA	RURAL	URBANA	RURAL	URBANA	RURAL	URBANA	RURAL	URBANA	RURAL	URBANA	RURAL	URBANA	RURAL	URBANA	RURAL
Brasília	1.041	-	10	-	68	-	42	-	1.043	-	-	-	67	-	47	-
Gama	724	42	4	-	17	1	9	2	656	41	-	1	39	1	43	5
Taguatinga	906	-	11	-	44	-	31	-	828	-	-	-	49	-	36	-
Brazlândia	276	119	1	2	13	5	11	5	268	119	-	-	13	7	11	8
Sobradinho	300	43	1	-	24	5	17	4	301	43	-	-	24	4	17	7
Planaltina	654	141	8	5	45	11	18	5	648	145	21	-	40	13	25	8
Paranoá	270	77	2	-	14	5	12	5	272	77	-	4	13	6	13	7
N. Bandeirante	116	-	1	-	9	-	7	-	105	-	-	-	8	-	8	-
Ceilândia	1.654	29	28	3	69	1	54	-	1.577	32	-	-	85	1	78	1
Guará	302	-	-	-	14	-	12	-	282	-	-	-	20	-	19	-
Cruzeiro	99	-	2	-	11	-	4	-	101	-	-	-	11	-	5	-
Samambaia	717	-	3	-	24	-	21	-	677	-	6	-	29	-	26	-
Santa Maria	496	11	4	1	28	-	19	-	479	10	9	-	28	-	24	1
São Sebastião	315	30	1	-	21	1	6	-	317	30	26	31	19	2	15	2
Recanto das Emas	420	9	9	-	27	-	26	-	429	8	18	-	25	-	29	2
Lago Sul	36	-	-	-	3	-	2	-	36	-	15	-	3	-	3	-
Riacho Fundo	110	26	5	-	6	3	5	3	112	23	-	6	6	3	5	3
Lago Norte	34	-	2	-	3	-	2	-	36	-	-	-	3	-	2	-
Candangolândia	76	-	-	-	3	-	4	-	63	-	-	-	4	-	4	-
Águas Claras	104	-	1	-	2	-	4	-	104	-	-	-	2	-	4	-
Riacho Fundo II	121	-	9	-	8	-	9	-	130	-	-	-	8	-	9	-
Sudoeste/Octogonal	20	-	-	-	1	-	1	-	20	-	-	-	1	-	1	-
Varjão	21	-	-	-	2	-	1	-	21	-	-	-	2	-	1	-
Park Way	23	-	2	-	1	-	-	-	25	-	-	-	1	-	-	-
SCIA	96	-	-	-	4	-	6	-	90	-	-	-	5	-	7	-
Sobradinho II	145	-	-	-	16	-	7	-	145	-	-	-	15	-	6	-
Jardim Botânico	8	-	-	-	1	-	-	-	8	-	-	-	1	-	1	-
Itapoã	50	-	-	-	3	-	3	-	50	-	-	-	3	-	3	-
SIA	23	-	-	-	1	-	2	-	18	-	-	-	-	-	-	-
Vicente Pires	21	-	-	-	2	-	2	-	21	-	-	-	1	-	2	-
Fercal	20	22	-	-	1	3	1	2	20	23	-	-	1	2	1	3
TOTAL	9.198	549	104	11	485	35	338	26	8.882	551	95	42	526	39	445	47

FONTE: CENSO ESCOLAR-SE/DF

(*) Salas de Apoio à Aprendizagem (SAA) e Salas de Equipes Especializadas de Apoio à Aprendizagem (EEAA).

REDE PÚBLICA FEDERAL E INSTITUIÇÕES EDUCACIONAIS NÃO VINCULADAS À SECRETARIA DE ESTADO DE EDUCAÇÃO

13.3. NÚMERO DE SALAS DE AULA, POR LOCALIZAÇÃO 2017

DEPENDÊNCIA ADMINISTRATIVA	NÚMERO DE SALAS DE AULA				
	EXISTENTES		UTILIZADAS		
	URBANA	RURAL	URBANA	RURAL	
(*) Rede Pública Federal		261		235	26
(**) Inst. não vinculada à SE		61		61	-
(***) Inst. vinc. a outra Secretaria		5		5	-
TOTAL		327		301	26

FONTE: CENSO ESCOLAR-INEP/MEC

(*) Colégio Militar de Brasília (Vinculada ao Ministério do Exército) - RA Brasília e Institutos Federais de Brasília (Vinc. à SETEC/MEC) - RA Brasília, RA Gama, RA Taguatinga, RA Planaltina, RA Ceilândia, RA Samambaia, RA São Sebastião, RA Riacho Fundo e RA SCIA.

(**) Colégio Militar Dom Pedro II - RA Brasília e Colégio Militar Tiradentes - RA Brasília.

(***) Escola Técnica de Saúde de Brasília - RA Brasília (vinc. à Secretaria de Estado de Saúde).

REDE PARTICULAR E REDE PARTICULAR CONVENIADA À SECRETARIA DE ESTADO DE EDUCAÇÃO

13.4. NÚMERO DE SALAS POR LOCALIZAÇÃO, SEGUNDO REGIÃO ADMINISTRATIVA
2017

REGIÃO ADMINISTRATIVA	REDE PARTICULAR				REDE PARTICULAR CONVENIADA A SE											
	SALAS DE AULA				EXISTENTES						UTILIZADAS					
	EXISTENTES		UTILIZADAS		SALAS DE AULA		SALAS		RECURSOS/SAA/EEAA		SALAS DE AULA		SALAS			
	URBANA	RURAL	URBANA	RURAL	PERMANENTES	PROVISÓRIAS	RECURSOS/SAA/EEAA	NO PRÉDIO	FORA DO PRÉDIO	RECURSOS/SAA/EEAA	NO PRÉDIO	FORA DO PRÉDIO	RECURSOS/SAA/EEAA	NO PRÉDIO	FORA DO PRÉDIO	
Brasília	2.055	-	1.852	-	218	-	1	-	1	-	219	-	-	-	1	-
Gama	563	-	525	-	29	-	-	-	-	-	29	-	-	-	-	-
Taguatinga	1.413	-	1.284	-	40	-	-	-	-	-	40	-	23	-	-	-
Brazlândia	55	6	55	6	57	-	-	-	-	-	57	-	-	-	-	-
Sobradinho	338	-	318	-	36	-	-	-	-	-	36	-	-	-	-	-
Planaltina	167	-	143	-	39	-	-	-	-	-	39	-	-	-	-	-
Paranoá	88	-	73	-	8	-	-	-	-	-	8	-	-	-	-	-
N. Bandeirante	94	-	87	-	-	-	-	-	-	-	-	-	-	-	-	-
Ceilândia	613	-	537	-	132	-	-	-	-	-	132	-	23	-	-	-
Guará	402	-	375	-	16	-	-	-	-	-	16	-	-	-	-	-
Cruzeiro	129	-	129	-	5	-	-	-	-	-	5	-	-	-	-	-
Samambaia	452	-	422	-	170	-	-	-	-	-	170	-	-	-	-	-
Santa Maria	147	25	136	23	67	-	-	-	-	-	65	-	-	-	-	-
São Sebastião	77	-	73	-	6	-	-	-	-	-	6	-	-	-	-	-
Recanto das Emas	220	-	195	-	41	7	-	-	-	-	41	7	-	-	-	-
Lago Sul	355	-	347	-	14	-	-	-	1	-	14	-	-	-	1	-
Riacho Fundo	130	-	118	-	19	-	-	-	-	-	19	-	-	-	-	-
Lago Norte	116	-	101	-	8	-	-	-	-	-	8	-	-	-	-	-
Candangolândia	12	-	11	-	8	-	-	-	-	-	8	-	-	-	-	-
Águas Claras	687	-	579	-	24	-	-	-	-	-	24	-	-	-	-	-
Riacho Fundo II	49	-	33	-	9	-	-	-	-	-	8	-	-	-	-	-
Sudoeste/Octogonal	122	-	119	-	-	-	-	-	-	-	-	-	-	-	-	-
Varjão	-	-	-	-	11	-	-	-	-	-	11	-	-	-	-	-
Park Way	62	-	62	-	11	-	-	-	-	-	11	-	-	-	-	-
SCIA	-	-	-	-	9	-	-	-	-	-	9	-	-	-	-	-
Sobradinho II	77	-	68	-	16	-	-	-	-	-	16	-	-	-	-	-
Jardim Botânico	8	-	6	-	-	-	-	-	-	-	-	-	-	-	-	-
Vicente Pires	252	-	202	-	-	-	-	-	-	-	-	-	-	-	-	-
TOTAL	8.683	31	7.850	29	993	7	1	-	2	-	991	7	46	-	2	-

FONTE: CENSO ESCOLAR-SE/DF e INEP/MEC

Notas: 1) A rede Particular não oferece atendimento em salas de recursos.

2) Salas de apoio à aprendizagem (SAA) e salas de equipes especializadas de apoio à aprendizagem (EEAA).