

CADERNO DE MATRÍCULAS do Distrito Federal

2018



Secretaria
de Educação



GOVERNO DO DISTRITO FEDERAL

Ibaneis Rocha

VICE-GOVERNADOR DO DISTRITO FEDERAL

Marcus Vinícius Britto de Albuquerque Dias

SECRETÁRIO DE ESTADO DE EDUCAÇÃO DO DISTRITO FEDERAL

Rafael Parente

SUBSECRETÁRIA DE PLANEJAMENTO, ACOMPANHAMENTO E AVALIAÇÃO

Moisés Alencar Batista Silva

DIRETORIA DE INFORMAÇÕES EDUCACIONAIS

Flávio Cireno Fernandes

CADERNO DE MATRÍCULAS

do Distrito Federal

2018

Brasília-DF
2019

Qualquer parte desta publicação pode ser reproduzida, desde que citada a fonte.

Disponível em: <<http://www.se.df.gov.br>>

Distrito Federal (Brasil). Secretaria de Estado de Educação do Distrito Federal.

Caderno de Matrículas do Distrito Federal 2018 / Secretaria de Estado de Educação do Distrito Federal. Brasília: SEEDF, 2019.

353 p.: il.

1. Política educacional 2. Distrito Federal (Brasil) 1. Título

CDU; 37.014 (817.4)

PROJETO GRÁFICO

Alessandra Furtado da Silva

EQUIPE TÉCNICA

Adriana Maria Barbosa Machado

Alessandra Furtado da Silva

Cosmo Denizete da Silva

Lucilene Dias Cordeiro

Shirley Gonçalves dos Santos

DISTRIBUIÇÃO

SECRETARIA DE ESTADO DE EDUCAÇÃO DO DISTRITO FEDERAL

DIRETORIA DE INFORMAÇÕES EDUCACIONAIS

SBN, Quadra 02, Bloco C, Lote 17, Ed. Phenícia, 1º Andar, Brasília – DF

Fones: 3901 3210 / 3202

E-mail: ce.dados@gmail.com

SUMÁRIO

LISTA DE SIGLAS	6
APRESENTAÇÃO	7
RELAÇÃO DE TABELAS E GRÁFICOS	8
1. MATRÍCULA INICIAL DO DISTRITO FEDERAL, POR DEPENDÊNCIA ADMINISTRATIVA E ETAPA/MODALIDADE, SEGUNDO REGIÃO ADMINISTRATIVA	39
2. MATRÍCULA INICIAL DO DISTRITO FEDERAL, POR LOCALIZAÇÃO E DEPENDÊNCIA ADMINISTRATIVA, SEGUNDO ETAPA/MODALIDADE E TURNO, E NÚMERO DE INSTITUIÇÕES EDUCACIONAIS, POR LOCALIZAÇÃO, SEGUNDO OFERTA DA ETAPA/MODALIDADE	48
3. MATRÍCULA INICIAL, POR LOCALIZAÇÃO E DEPENDÊNCIA ADMINISTRATIVA, SEGUNDO ETAPA/MODALIDADE E PERÍODO/ANO/SÉRIE/SEGMENTO	127
4. MATRÍCULA INICIAL NA EDUCAÇÃO INFANTIL, POR PERÍODO E DEPENDÊNCIA ADMINISTRATIVA, SEGUNDO IDADE SIMPLES	217
5. MATRÍCULA INICIAL E TAXA DE DISTORÇÃO IDADE/ANO NO ENSINO FUNDAMENTAL, POR DEPENDÊNCIA ADMINISTRATIVA	244
6. MATRÍCULA INICIAL E TAXA DE DISTORÇÃO IDADE/SÉRIE NO ENSINO MÉDIO, POR DEPENDÊNCIA ADMINISTRATIVA	271
7. MATRÍCULA INICIAL NA EDUCAÇÃO ESPECIAL, POR TIPO DE NECESSIDADE EDUCACIONAL ESPECIAL, SEGUNDO DEPENDÊNCIA ADMINISTRATIVA	293
8. MATRÍCULA INICIAL NA EDUCAÇÃO ESPECIAL, POR ETAPA/MODALIDADE, SEGUNDO DEPENDÊNCIA ADMINISTRATIVA	302
9. MATRÍCULA INICIAL NA EDUCAÇÃO ESPECIAL, POR TIPO DE NECESSIDADE EDUCACIONAL ESPECIAL, SEGUNDO FAIXA ETÁRIA E DEPENDÊNCIA ADMINISTRATIVA	311
10. MATRÍCULA INICIAL DO DISTRITO FEDERAL, POR ETAPA/MODALIDADE, SEGUNDO DEPENDÊNCIA ADMINISTRATIVA E SEXO	341
11. NÚMERO DE TURMAS DO DISTRITO FEDERAL, POR ETAPA/MODALIDADE E LOCALIZAÇÃO, SEGUNDO DEPENDÊNCIA ADMINISTRATIVA	343
12. NÚMERO DE INSTITUIÇÕES EDUCACIONAIS DO DISTRITO FEDERAL, POR LOCALIZAÇÃO, SEGUNDO DEPENDÊNCIA ADMINISTRATIVA	348
13. NÚMERO DE SALAS DE AULA DO DISTRITO FEDERAL, POR DEPENDÊNCIA ADMINISTRATIVA E LOCALIZAÇÃO	351

LISTA DE SIGLAS

ANEE	- Alunos com Necessidades Educacionais Especiais
CRE	- Coordenação Regional de Ensino
DF	- Distrito Federal
EEAA	- Equipes Especializadas de Apoio à Aprendizagem
EJA	- Educação de Jovens e Adultos
FIC	- Formação Inicial Continuada
INEP	- Instituto Nacional de Estudos e Pesquisas Educacionais Anísio Teixeira
MEC	- Ministério da Educação
PAAE	- Programa para Avanço das Aprendizagens Escolares
RA	- Região Administrativa
SAA	- Sala de Apoio à Aprendizagem
SCIA	- Setor Complementar de Indústria e Abastecimento
SE	- Secretaria de Estado de Educação
SES	- Secretaria de Estado de Saúde
SETEC	- Secretaria de Educação Profissional e Tecnológica
SIA	- Setor de Indústria e Abastecimento

APRESENTAÇÃO

O caderno de matrícula é o resultado de um trabalho realizado pela Diretoria de Informações Educacionais – DIED que reúne as informações relativas à matrícula da Educação Básica do Distrito Federal no ano de 2018, coletadas pelo Censo Escolar.

Focalizam-se os aspectos etapa/modalidade da Educação por período, série, segmento, idade, localização e turno, abrangendo as dependências administrativas públicas estaduais e federal, particular e particular conveniada e as instituições educacionais não vinculadas à Secretaria de Estado de Educação do Distrito Federal, segundo região administrativa e coordenação regional de ensino.

Nessa perspectiva, os dados, detalhados em tabelas, estão distribuídos em 13 capítulos que possibilitam a visualização da matrícula no sistema de ensino do Distrito Federal em 2018.

Além do número de matrículas, calcula-se a taxa de distorção idade-série no ensino fundamental e no ensino médio e, ainda, demonstram-se os dados referentes ao número de turmas, instituições educacionais e salas de aula, visto que possuem uma relação direta com a evolução da matrícula no sistema de ensino.

A presente publicação tem como finalidade contribuir de alguma forma para subsidiar o planejamento de ações no âmbito da Secretaria de Estado de Educação do Distrito Federal, que visem à melhoria do sistema de ensino, bem como tornar-se instrumento de consulta e pesquisa, uma vez que se propõe reunir e divulgar uma visão sistemática da matrícula no Distrito Federal.

RELAÇÃO DE TABELAS E GRÁFICOS

1 MATRÍCULA INICIAL DO DISTRITO FEDERAL, POR DEPENDÊNCIA ADMINISTRATIVA E ETAPA/MODALIDADE, SEGUNDO REGIÃO ADMINISTRATIVA – 2018

TOTAL

1.1 Matrícula inicial do Distrito Federal, por dependência administrativa, segundo Região Administrativa – 2018.....	40
1.1.1 Matrícula inicial na Educação Infantil, por dependência administrativa, segundo Região Administrativa – 2018.....	41
1.1.2 Matrícula inicial no Ensino Fundamental, por dependência administrativa, segundo Região Administrativa – 2018.....	42
1.1.3 Matrícula inicial no Ensino Médio, por dependência administrativa, segundo Região Administrativa – 2018.....	43
1.1.4 Matrícula inicial na Educação de Jovens e Adultos, por dependência administrativa, segundo Região Administrativa – 2018.....	44
1.1.5 Matrícula inicial na Educação Especial, por dependência administrativa, segundo Região Administrativa – 2018.....	45
1.1.6 Matrícula inicial na Educação Profissional, por dependência administrativa, segundo Região Administrativa – 2018.....	46
Gráfico 1 – Matrícula inicial, por etapa/modalidade, segundo dependência administrativa no Distrito Federal em 2018.....	47

2 MATRÍCULA INICIAL DO DISTRITO FEDERAL, POR LOCALIZAÇÃO E DEPENDÊNCIA ADMINISTRATIVA, SEGUNDO ETAPA/MODALIDADE E TURNO, E NÚMERO DE INSTITUIÇÕES EDUCACIONAIS, POR LOCALIZAÇÃO, SEGUNDO OFERTA DA ETAPA/MODALIDADE

TOTAL

2.1 Matrícula inicial do Distrito Federal, por localização, segundo etapa/modalidade e turno e número de instituições educacionais, por localização, segundo oferta da etapa/modalidade – 2018.....	49
---	----

REDE PÚBLICA ESTADUAL VINCULADA À SEEDF

2.2 Matrícula inicial, por localização, segundo etapa/modalidade e turno e número de instituições educacionais, por localização, segundo oferta da etapa/modalidade – 2018.....	50
---	----

CRE: Plano Piloto

2.2.1 Matrícula inicial da Rede Pública Estadual Vinculada à SEEDF, por localização, segundo etapa/modalidade e turno e número de instituições educacionais, por localização, segundo oferta da etapa/modalidade – 2018.....	51
--	----

<i>CRE: Gama</i>	
2.2.2 Matrícula inicial da Rede Pública Estadual Vinculada à SEEDF, por localização, segundo etapa/modalidade e turno e número de instituições educacionais, por localização, segundo oferta da etapa/modalidade – 2018	52
<i>CRE: Taguatinga</i>	
2.2.3 Matrícula inicial da Rede Pública Estadual Vinculada à SEEDF, por localização, segundo etapa/modalidade e turno e número de instituições educacionais, por localização, segundo oferta da etapa/modalidade – 2018	53
<i>CRE: Brazlândia</i>	
2.2.4 Matrícula inicial da Rede Pública Estadual Vinculada à SEEDF, por localização, segundo etapa/modalidade e turno e número de instituições educacionais, por localização, segundo oferta da etapa/modalidade – 2018	54
<i>CRE: Sobradinho</i>	
2.2.5 Matrícula inicial da Rede Pública Estadual Vinculada à SEEDF, por localização, segundo etapa/modalidade e turno e número de instituições educacionais, por localização, segundo oferta da etapa/modalidade – 2018	55
<i>CRE: Planaltina</i>	
2.2.6 Matrícula inicial da Rede Pública Estadual Vinculada à SEEDF, por localização, segundo etapa/modalidade e turno e número de instituições educacionais, por localização, segundo oferta da etapa/modalidade – 2018	56
<i>CRE: Núcleo Bandeirante</i>	
2.2.7 Matrícula inicial da Rede Pública Estadual Vinculada à SEEDF, por localização, segundo etapa/modalidade e turno e número de instituições educacionais, por localização, segundo oferta da etapa/modalidade – 2018	57
<i>CRE: Ceilândia</i>	
2.2.8 Matrícula inicial da Rede Pública Estadual Vinculada à SEEDF, por localização, segundo etapa/modalidade e turno e número de instituições educacionais, por localização, segundo oferta da etapa/modalidade – 2018	58
<i>CRE: Guará</i>	
2.2.9 Matrícula inicial da Rede Pública Estadual Vinculada à SEEDF, por localização, segundo etapa/modalidade e turno e número de instituições educacionais, por localização, segundo oferta da etapa/modalidade – 2018	59
<i>CRE: Samambaia</i>	
2.2.10 Matrícula inicial da Rede Pública Estadual Vinculada à SEEDF, por localização, segundo etapa/modalidade e turno e número de instituições educacionais, por localização, segundo oferta da etapa/modalidade – 2018	60
<i>CRE: Santa Maria</i>	
2.2.11 Matrícula inicial da Rede Pública Estadual Vinculada à SEEDF, por localização, segundo etapa/modalidade e turno e número de instituições educacionais, por localização, segundo oferta da etapa/modalidade – 2018	61
<i>CRE: Paranoá</i>	
2.2.12 Matrícula inicial da Rede Pública Estadual Vinculada à SEEDF, por localização, segundo etapa/modalidade e turno e número de instituições educacionais, por localização, segundo oferta da etapa/modalidade – 2018	62
<i>CRE: São Sebastião</i>	
2.2.13 Matrícula inicial da Rede Pública Estadual Vinculada à SEEDF, por localização, segundo etapa/modalidade e turno e número de instituições educacionais, por localização, segundo oferta da etapa/modalidade – 2018	63
<i>CRE: Recanto das Emas</i>	
2.2.14 Matrícula inicial da Rede Pública Estadual Vinculada à SEEDF, por localização, segundo etapa/modalidade e turno e número de instituições educacionais, por localização, segundo oferta da etapa/modalidade – 2018	64

<i>RA: Brasília</i>	
2.2.15 Matrícula inicial da Rede Pública Estadual Vinculada à SEEDF, por localização, segundo etapa/modalidade e turno e número de instituições educacionais, por localização, segundo oferta da etapa/modalidade – 2018	65
<i>RA: Gama</i>	
2.2.16 Matrícula inicial da Rede Pública Estadual Vinculada à SEEDF, por localização, segundo etapa/modalidade e turno e número de instituições educacionais, por localização, segundo oferta da etapa/modalidade – 2018	66
<i>RA: Taguatinga</i>	
2.2.17 Matrícula inicial da Rede Pública Estadual Vinculada à SEEDF, por localização, segundo etapa/modalidade e turno e número de instituições educacionais, por localização, segundo oferta da etapa/modalidade – 2018	67
<i>RA: Brazlândia</i>	
2.2.18 Matrícula inicial da Rede Pública Estadual Vinculada à SEEDF, por localização, segundo etapa/modalidade e turno e número de instituições educacionais, por localização, segundo oferta da etapa/modalidade – 2018	68
<i>RA: Sobradinho</i>	
2.2.19 Matrícula inicial da Rede Pública Estadual Vinculada à SEEDF, por localização, segundo etapa/modalidade e turno e número de instituições educacionais, por localização, segundo oferta da etapa/modalidade – 2018	69
<i>RA: Planaltina</i>	
2.2.20 Matrícula inicial da Rede Pública Estadual Vinculada à SEEDF, por localização, segundo etapa/modalidade e turno e número de instituições educacionais, por localização, segundo oferta da etapa/modalidade – 2018	70
<i>RA: Paranoá</i>	
2.2.21 Matrícula inicial da Rede Pública Estadual Vinculada à SEEDF, por localização, segundo etapa/modalidade e turno e número de instituições educacionais, por localização, segundo oferta da etapa/modalidade – 2018	71
<i>RA: Núcleo Bandeirante</i>	
2.2.22 Matrícula inicial da Rede Pública Estadual Vinculada à SEEDF, por localização, segundo etapa/modalidade e turno e número de instituições educacionais, por localização, segundo oferta da etapa/modalidade – 2018	72
<i>RA: Ceilândia</i>	
2.2.23 Matrícula inicial da Rede Pública Estadual Vinculada à SEEDF, por localização, segundo etapa/modalidade e turno e número de instituições educacionais, por localização, segundo oferta da etapa/modalidade – 2018	73
<i>RA: Guará</i>	
2.2.24 Matrícula inicial da Rede Pública Estadual Vinculada à SEEDF, por localização, segundo etapa/modalidade e turno e número de instituições educacionais, por localização, segundo oferta da etapa/modalidade – 2018	74
<i>RA: Cruzeiro</i>	
2.2.25 Matrícula inicial da Rede Pública Estadual Vinculada à SEEDF, por localização, segundo etapa/modalidade e turno e número de instituições educacionais, por localização, segundo oferta da etapa/modalidade – 2018	75
<i>RA: Samambaia</i>	
2.2.26 Matrícula inicial da Rede Pública Estadual Vinculada à SEEDF, por localização, segundo etapa/modalidade e turno e número de instituições educacionais, por localização, segundo oferta da etapa/modalidade – 2018	76
<i>RA: Santa Maria</i>	
2.2.27 Matrícula inicial da Rede Pública Estadual Vinculada à SEEDF, por localização, segundo etapa/modalidade e turno e número de instituições educacionais, por localização, segundo oferta da etapa/modalidade – 2018	77

<i>RA: São Sebastião</i>	
2.2.28 Matrícula inicial da Rede Pública Estadual Vinculada à SEEDF, por localização, segundo etapa/modalidade e turno e número de instituições educacionais, por localização, segundo oferta da etapa/modalidade – 2018	78
<i>RA: Recanto das Emas</i>	
2.2.29 Matrícula inicial da Rede Pública Estadual Vinculada à SEEDF, por localização, segundo etapa/modalidade e turno e número de instituições educacionais, por localização, segundo oferta da etapa/modalidade – 2018	79
<i>RA: Lago Sul</i>	
2.2.30 Matrícula inicial da Rede Pública Estadual Vinculada à SEEDF, por localização, segundo etapa/modalidade e turno e número de instituições educacionais, por localização, segundo oferta da etapa/modalidade – 2018	80
<i>RA: Riacho Fundo</i>	
2.2.31 Matrícula inicial da Rede Pública Estadual Vinculada à SEEDF, por localização, segundo etapa/modalidade e turno e número de instituições educacionais, por localização, segundo oferta da etapa/modalidade – 2018	81
<i>RA: Lago Norte</i>	
2.2.32 Matrícula inicial da Rede Pública Estadual Vinculada à SEEDF, por localização, segundo etapa/modalidade e turno e número de instituições educacionais, por localização, segundo oferta da etapa/modalidade – 2018	82
<i>RA: Candangolândia</i>	
2.2.33 Matrícula inicial da Rede Pública Estadual Vinculada à SEEDF, por localização, segundo etapa/modalidade e turno e número de instituições educacionais, por localização, segundo oferta da etapa/modalidade – 2018	83
<i>RA: Águas Claras</i>	
2.2.34 Matrícula inicial da Rede Pública Estadual Vinculada à SEEDF, por localização, segundo etapa/modalidade e turno e número de instituições educacionais, por localização, segundo oferta da etapa/modalidade – 2018	84
<i>RA: Riacho Fundo II</i>	
2.2.35 Matrícula inicial da Rede Pública Estadual Vinculada à SEEDF, por localização, segundo etapa/modalidade e turno e número de instituições educacionais, por localização, segundo oferta da etapa/modalidade – 2018	85
<i>RA: Sudoeste/Octogonal</i>	
2.2.36 Matrícula inicial da Rede Pública Estadual Vinculada à SEEDF, por localização, segundo etapa/modalidade e turno e número de instituições educacionais, por localização, segundo oferta da etapa/modalidade – 2018	86
<i>RA: Varjão</i>	
2.2.37 Matrícula inicial da Rede Pública Estadual Vinculada à SEEDF, por localização, segundo etapa/modalidade e turno e número de instituições educacionais, por localização, segundo oferta da etapa/modalidade – 2018	87
<i>RA: Park Way</i>	
2.2.38 Matrícula inicial da Rede Pública Estadual Vinculada à SEEDF, por localização, segundo etapa/modalidade e turno e número de instituições educacionais, por localização, segundo oferta da etapa/modalidade – 2018	88
<i>RA: Setor Complementar de Indústrias e Abastecimento - SCIA</i>	
2.2.39 Matrícula inicial da Rede Pública Estadual Vinculada à SEEDF, por localização, segundo etapa/modalidade e turno e número de instituições educacionais, por localização, segundo oferta da etapa/modalidade – 2018	89
<i>RA: Sobradinho II</i>	
2.2.40 Matrícula inicial da Rede Pública Estadual Vinculada à SEEDF, por localização, segundo etapa/modalidade e turno e número de instituições educacionais, por localização, segundo oferta da etapa/modalidade – 2018	90

<i>RA: Jardim Botânico</i>	
2.2.41 Matrícula inicial da Rede Pública Estadual Vinculada à SEEDF, por localização, segundo etapa/modalidade e turno e número de instituições educacionais, por localização, segundo oferta da etapa/modalidade – 2018	91
<i>RA: Itapoã</i>	
2.2.42 Matrícula inicial da Rede Pública Estadual Vinculada à SEEDF, por localização, segundo etapa/modalidade e turno e número de instituições educacionais, por localização, segundo oferta da etapa/modalidade – 2018	92
<i>RA: Setor Indústria e Abastecimento - SIA</i>	
2.2.43 Matrícula inicial da Rede Pública Estadual Vinculada à SEEDF, por localização, segundo etapa/modalidade e turno e número de instituições educacionais, por localização, segundo oferta da etapa/modalidade – 2018	93
<i>RA: Vicente Pires</i>	
2.2.44 Matrícula inicial da Rede Pública Estadual Vinculada à SEEDF, por localização, segundo etapa/modalidade e turno e número de instituições educacionais, por localização, segundo oferta da etapa/modalidade – 2018	94
<i>RA: Fercal</i>	
2.2.45 Matrícula inicial da Rede Pública Estadual Vinculada à SEEDF, por localização, segundo etapa/modalidade e turno e número de instituições educacionais, por localização, segundo oferta da etapa/modalidade – 2018	95

REDE PARTICULAR E REDE PARTICULAR CONVENIADA À SEEDF

2.3 Matrícula inicial, por localização, segundo etapa/modalidade e turno e número de instituições educacionais, por localização, segundo oferta da etapa/modalidade – 2018	96
<i>RA: Brasília</i>	
2.3.1 Matrícula inicial da Rede Particular e da Rede Particular Conveniada à SEEDF, por localização, segundo etapa/modalidade e turno e número de instituições educacionais, por localização, segundo oferta da etapa/modalidade – 2018	97
<i>RA: Gama</i>	
2.3.2 Matrícula inicial da Rede Particular e da Rede Particular Conveniada à SEEDF, por localização, segundo etapa/modalidade e turno e número de instituições educacionais, por localização, segundo oferta da etapa/modalidade – 2018	98
<i>RA: Taguatinga</i>	
2.3.3 Matrícula inicial da Rede Particular e da Rede Particular Conveniada à SEEDF, por localização, segundo etapa/modalidade e turno e número de instituições educacionais, por localização, segundo oferta da etapa/modalidade – 2018	99
<i>RA: Brazlândia</i>	
2.3.4 Matrícula inicial da Rede Particular e da Rede Particular Conveniada à SEEDF, por localização, segundo etapa/modalidade e turno e número de instituições educacionais, por localização, segundo oferta da etapa/modalidade – 2018	100
<i>RA: Sobradinho</i>	
2.3.5 Matrícula inicial da Rede Particular e da Rede Particular Conveniada à SEEDF, por localização, segundo etapa/modalidade e turno e número de instituições educacionais, por localização, segundo oferta da etapa/modalidade – 2018	101
<i>RA: Planaltina</i>	
2.3.6 Matrícula inicial da Rede Particular e da Rede Particular Conveniada à SEEDF, por localização, segundo etapa/modalidade e turno e número de instituições educacionais, por localização, segundo oferta da etapa/modalidade – 2018	102

<i>RA: Paranoá</i>	
2.3.7 Matrícula inicial da Rede Particular e da Rede Particular Conveniada à SEEDF, por localização, segundo etapa/modalidade e turno e número de instituições educacionais, por localização, segundo oferta da etapa/modalidade – 2018.....	103
<i>RA: Núcleo Bandeirante</i>	
2.3.8 Matrícula inicial da Rede Particular e da Rede Particular Conveniada à SEEDF, por localização, segundo etapa/modalidade e turno e número de instituições educacionais, por localização, segundo oferta da etapa/modalidade – 2018.....	104
<i>RA: Ceilândia</i>	
2.3.9 Matrícula inicial da Rede Particular e da Rede Particular Conveniada à SEEDF, por localização, segundo etapa/modalidade e turno e número de instituições educacionais, por localização, segundo oferta da etapa/modalidade – 2018.....	105
<i>RA: Guará</i>	
2.3.10 Matrícula inicial da Rede Particular e da Rede Particular Conveniada à SEEDF, por localização, segundo etapa/modalidade e turno e número de instituições educacionais, por localização, segundo oferta da etapa/modalidade – 2018.....	106
<i>RA: Cruzeiro</i>	
2.3.11 Matrícula inicial da Rede Particular e da Rede Particular Conveniada à SEEDF, por localização, segundo etapa/modalidade e turno e número de instituições educacionais, por localização, segundo oferta da etapa/modalidade – 2018.....	107
<i>RA: Samambaia</i>	
2.3.12 Matrícula inicial da Rede Particular e da Rede Particular Conveniada à SEEDF, por localização, segundo etapa/modalidade e turno e número de instituições educacionais, por localização, segundo oferta da etapa/modalidade – 2018.....	108
<i>RA: Santa Maria</i>	
2.3.13 Matrícula inicial da Rede Particular e da Rede Particular Conveniada à SEEDF, por localização, segundo etapa/modalidade e turno e número de instituições educacionais, por localização, segundo oferta da etapa/modalidade – 2018.....	109
<i>RA: São Sebastião</i>	
2.3.14 Matrícula inicial da Rede Particular e da Rede Particular Conveniada à SEEDF, por localização, segundo etapa/modalidade e turno e número de instituições educacionais, por localização, segundo oferta da etapa/modalidade – 2018.....	110
<i>RA: Recanto das Emas</i>	
2.3.15 Matrícula inicial da Rede Particular e da Rede Particular Conveniada à SEEDF, por localização, segundo etapa/modalidade e turno e número de instituições educacionais, por localização, segundo oferta da etapa/modalidade – 2018.....	111
<i>RA: Lago Sul</i>	
2.3.16 Matrícula inicial da Rede Particular e da Rede Particular Conveniada à SEEDF, por localização, segundo etapa/modalidade e turno e número de instituições educacionais, por localização, segundo oferta da etapa/modalidade – 2018.....	112
<i>RA: Riacho Fundo</i>	
2.3.17 Matrícula inicial da Rede Particular e da Rede Particular Conveniada à SEEDF, por localização, segundo etapa/modalidade e turno e número de instituições educacionais, por localização, segundo oferta da etapa/modalidade – 2018.....	113
<i>RA: Lago Norte</i>	
2.3.18 Matrícula inicial da Rede Particular e da Rede Particular Conveniada à SEEDF, por localização, segundo etapa/modalidade e turno e número de instituições educacionais, por localização, segundo oferta da etapa/modalidade – 2018.....	114
<i>RA: Candangolândia</i>	
2.3.19 Matrícula inicial da Rede Particular e da Rede Particular Conveniada à SEEDF, por localização, segundo etapa/modalidade e turno e número de instituições educacionais, por localização, segundo oferta da etapa/modalidade – 2018.....	115

RA: Águas Claras

2.3.20 Matrícula inicial da Rede Particular e da Rede Particular Conveniada à SEEDF, por localização, segundo etapa/modalidade e turno e número de instituições educacionais, por localização, segundo oferta da etapa/modalidade – 2018..... 116

RA: Riacho Fundo II

2.3.21 Matrícula inicial da Rede Particular e da Rede Particular Conveniada à SEEDF, por localização, segundo etapa/modalidade e turno e número de instituições educacionais, por localização, segundo oferta da etapa/modalidade – 2018..... 117

RA: Sudoeste/Octogonal

2.3.22 Matrícula inicial da Rede Particular e da Rede Particular Conveniada à SEEDF, por localização, segundo etapa/modalidade e turno e número de instituições educacionais, por localização, segundo oferta da etapa/modalidade – 2018..... 118

RA: Varjão

2.3.23 Matrícula inicial da Rede Particular e da Rede Particular Conveniada à SEEDF, por localização, segundo etapa/modalidade e turno e número de instituições educacionais, por localização, segundo oferta da etapa/modalidade – 2018..... 119

RA: Park Way

2.3.24 Matrícula inicial da Rede Particular e da Rede Particular Conveniada à SEEDF, por localização, segundo etapa/modalidade e turno e número de instituições educacionais, por localização, segundo oferta da etapa/modalidade – 2018..... 120

RA: Setor Complementar de Indústrias e Abastecimento - SCIA

2.3.25 Matrícula inicial da Rede Particular e da Rede Particular Conveniada à SEEDF, por localização, segundo etapa/modalidade e turno e número de instituições educacionais, por localização, segundo oferta da etapa/modalidade – 2018..... 121

RA: Sobradinho II

2.3.26 Matrícula inicial da Rede Particular e da Rede Particular Conveniada à SEEDF, por localização, segundo etapa/modalidade e turno e número de instituições educacionais, por localização, segundo oferta da etapa/modalidade – 2018..... 122

RA: Jardim Botânico

2.3.27 Matrícula inicial da Rede Particular e da Rede Particular Conveniada à SEEDF, por localização, segundo etapa/modalidade e turno e número de instituições educacionais, por localização, segundo oferta da etapa/modalidade – 2018..... 123

RA: Vicente Pires

2.3.28 Matrícula inicial da Rede Particular e da Rede Particular Conveniada à SEEDF, por localização, segundo etapa/modalidade e turno e número de instituições educacionais, por localização, segundo oferta da etapa/modalidade – 2018..... 124

REDE PÚBLICA FEDERAL

2.4 Matrícula inicial, por localização, segundo etapa/modalidade e turno e número de instituições educacionais, por localização, segundo oferta da etapa/modalidade – 2018..... 125

REDE PÚBLICA ESTADUAL NÃO VINCULADA À SEEDF

2.5 Matrícula inicial, por localização, segundo etapa/modalidade e turno e número de instituições educacionais, por localização, segundo oferta da etapa/modalidade – 2018..... 126

3 MATRÍCULA INICIAL, POR LOCALIZAÇÃO E DEPENDÊNCIA ADMINISTRATIVA, SEGUNDO ETAPA/MODALIDADE E PERÍODO/ANO/SÉRIE/SEGMENTO - 2018

REDE PÚBLICA ESTADUAL VINCULADA À SEEDF

3.1 Matrícula inicial, por localização, segundo etapa/modalidade e período/ano/série/segmento – 2018.....	128
<i>CRE: Plano Piloto</i>	
3.1.1 Matrícula inicial da Rede Pública Estadual Vinculada à SEEDF, por localização, segundo etapa/modalidade e período/ano/série/segmento – 2018	129
<i>CRE: Gama</i>	
3.1.2 Matrícula inicial da Rede Pública Estadual Vinculada à SEEDF, por localização, segundo etapa/modalidade e período/ano/série/segmento – 2018	130
<i>CRE: Taguatinga</i>	
3.1.3 Matrícula inicial da Rede Pública Estadual Vinculada à SEEDF, por localização, segundo etapa/modalidade e período/ano/série/segmento – 2018	131
<i>CRE: Brazlândia</i>	
3.1.4 Matrícula inicial da Rede Pública Estadual Vinculada à SEEDF, por localização, segundo etapa/modalidade e período/ano/série/segmento – 2018	132
<i>CRE: Sobradinho</i>	
3.1.5 Matrícula inicial da Rede Pública Estadual Vinculada à SEEDF, por localização, segundo etapa/modalidade e período/ano/série/segmento – 2018	133
<i>CRE: Planaltina</i>	
3.1.6 Matrícula inicial da Rede Pública Estadual Vinculada à SEEDF, por localização, segundo etapa/modalidade e período/ano/série/segmento – 2018	134
<i>CRE: Núcleo Bandeirante</i>	
3.1.7 Matrícula inicial da Rede Pública Estadual Vinculada à SEEDF, por localização, segundo etapa/modalidade e período/ano/série/segmento – 2018	135
<i>CRE: Ceilândia</i>	
3.1.8 Matrícula inicial da Rede Pública Estadual Vinculada à SEEDF, por localização, segundo etapa/modalidade e período/ano/série/segmento – 2018	136
<i>CRE: Guará</i>	
3.1.9 Matrícula inicial da Rede Pública Estadual Vinculada à SEEDF, por localização, segundo etapa/modalidade e período/ano/série/segmento – 2018	137
<i>CRE: Samambaia</i>	
3.1.10 Matrícula inicial da Rede Pública Estadual Vinculada à SEEDF, por localização, segundo etapa/modalidade e período/ano/série/segmento – 2018	138
<i>CRE: Santa Maria</i>	
3.1.11 Matrícula inicial da Rede Pública Estadual Vinculada à SEEDF, por localização, segundo etapa/modalidade e período/ano/série/segmento – 2018	139
<i>CRE: Paranoá</i>	
3.1.12 Matrícula inicial da Rede Pública Estadual Vinculada à SEEDF, por localização, segundo etapa/modalidade e período/ano/série/segmento – 2018	140
<i>CRE: São Sebastião</i>	
3.1.13 Matrícula inicial da Rede Pública Estadual Vinculada à SEEDF, por localização, segundo etapa/modalidade e período/ano/série/segmento – 2018	141
<i>CRE: Recanto das Emas</i>	
3.1.14 Matrícula inicial da Rede Pública Estadual Vinculada à SEEDF, por localização, segundo etapa/modalidade e período/ano/série/segmento – 2018	142

<i>RA: Brasília</i>	
3.1.15 Matrícula inicial da Rede Pública Estadual Vinculada à SEEDF, por localização, segundo etapa/modalidade e período/ano/série/segmento – 2018	143
<i>RA: Gama</i>	
3.1.16 Matrícula inicial da Rede Pública Estadual Vinculada à SEEDF, por localização, segundo etapa/modalidade e período/ano/série/segmento – 2018	144
<i>RA: Taguatinga</i>	
3.1.17 Matrícula inicial da Rede Pública Estadual Vinculada à SEEDF, por localização, segundo etapa/modalidade e período/ano/série/segmento – 2018	145
<i>RA: Brazlândia</i>	
3.1.18 Matrícula inicial da Rede Pública Estadual Vinculada à SEEDF, por localização, segundo etapa/modalidade e período/ano/série/segmento – 2018	146
<i>RA: Sobradinho</i>	
3.1.19 Matrícula inicial da Rede Pública Estadual Vinculada à SEEDF, por localização, segundo etapa/modalidade e período/ano/série/segmento – 2018	147
<i>RA: Planaltina</i>	
3.1.20 Matrícula inicial da Rede Pública Estadual Vinculada à SEEDF, por localização, segundo etapa/modalidade e período/ano/série/segmento – 2018	148
<i>RA: Paranoá</i>	
3.1.21 Matrícula inicial da Rede Pública Estadual Vinculada à SEEDF, por localização, segundo etapa/modalidade e período/ano/série/segmento – 2018	149
<i>RA: Núcleo Bandeirante</i>	
3.1.22 Matrícula inicial da Rede Pública Estadual Vinculada à SEEDF, por localização, segundo etapa/modalidade e período/ano/série/segmento – 2018	150
<i>RA: Ceilândia</i>	
3.1.23 Matrícula inicial da Rede Pública Estadual Vinculada à SEEDF, por localização, segundo etapa/modalidade e período/ano/série/segmento – 2018	151
<i>RA: Guará</i>	
3.1.24 Matrícula inicial da Rede Pública Estadual Vinculada à SEEDF, por localização, segundo etapa/modalidade e período/ano/série/segmento – 2018	152
<i>RA: Cruzeiro</i>	
3.1.25 Matrícula inicial da Rede Pública Estadual Vinculada à SEEDF, por localização, segundo etapa/modalidade e período/ano/série/segmento – 2018	153
<i>RA: Samambaia</i>	
3.1.26 Matrícula inicial da Rede Pública Estadual Vinculada à SEEDF, por localização, segundo etapa/modalidade e período/ano/série/segmento – 2018	154
<i>RA: Santa Maria</i>	
3.1.27 Matrícula inicial da Rede Pública Estadual Vinculada à SEEDF, por localização, segundo etapa/modalidade e período/ano/série/segmento – 2018	155
<i>RA: São Sebastião</i>	
3.1.28 Matrícula inicial da Rede Pública Estadual Vinculada à SEEDF, por localização, segundo etapa/modalidade e período/ano/série/segmento – 2018	156
<i>RA: Recanto das Emas</i>	
3.1.29 Matrícula inicial da Rede Pública Estadual Vinculada à SEEDF, por localização, segundo etapa/modalidade e período/ano/série/segmento – 2018	157
<i>RA: Lago Sul</i>	
3.1.30 Matrícula inicial da Rede Pública Estadual Vinculada à SEEDF, por localização, segundo etapa/modalidade e período/ano/série/segmento – 2018	158
<i>RA: Riacho Fundo</i>	
3.1.31 Matrícula inicial da Rede Pública Estadual Vinculada à SEEDF, por localização, segundo etapa/modalidade e período/ano/série/segmento – 2018	159

<i>RA: Lago Norte</i>	
3.1.32 Matrícula inicial da Rede Pública Estadual Vinculada à SEEDF, por localização, segundo etapa/modalidade e período/ano/série/segmento – 2018	160
<i>RA: Candangolândia</i>	
3.1.33 Matrícula inicial da Rede Pública Estadual Vinculada à SEEDF, por localização, segundo etapa/modalidade e período/ano/série/segmento – 2018	161
<i>RA: Águas Claras</i>	
3.1.34 Matrícula inicial da Rede Pública Estadual Vinculada à SEEDF, por localização, segundo etapa/modalidade e período/ano/série/segmento – 2018	162
<i>RA: Riacho Fundo II</i>	
3.1.35 Matrícula inicial da Rede Pública Estadual Vinculada à SEEDF, por localização, segundo etapa/modalidade e período/ano/série/segmento – 2018	163
<i>RA: Sudoeste/Octogonal</i>	
3.1.36 Matrícula inicial da Rede Pública Estadual Vinculada à SEEDF, por localização, segundo etapa/modalidade e período/ano/série/segmento – 2018	164
<i>RA: Varjão</i>	
3.1.37 Matrícula inicial da Rede Pública Estadual Vinculada à SEEDF, por localização, segundo etapa/modalidade e período/ano/série/segmento – 2018	165
<i>RA: Park Way</i>	
3.1.38 Matrícula inicial da Rede Pública Estadual Vinculada à SEEDF, por localização, segundo etapa/modalidade e período/ano/série/segmento – 2018	166
<i>RA: Setor Complementar de Indústrias e Abastecimento - SCIA</i>	
3.1.39 Matrícula inicial da Rede Pública Estadual Vinculada à SEEDF, por localização, segundo etapa/modalidade e período/ano/série/segmento – 2018	167
<i>RA: Sobradinho II</i>	
3.1.40 Matrícula inicial da Rede Pública Estadual Vinculada à SEEDF, por localização, segundo etapa/modalidade e período/ano/série/segmento – 2018	168
<i>RA: Jardim Botânica</i>	
3.1.41 Matrícula inicial da Rede Pública Estadual Vinculada à SEEDF, por localização, segundo etapa/modalidade e período/ano/série/segmento – 2018	169
<i>RA: Itapoã</i>	
3.1.42 Matrícula inicial da Rede Pública Estadual Vinculada à SEEDF, por localização, segundo etapa/modalidade e período/ano/série/segmento – 2018	170
<i>RA: Setor de Indústria e Abastecimento - SIA</i>	
3.1.43 Matrícula inicial da Rede Pública Estadual Vinculada à SEEDF, por localização, segundo etapa/modalidade e período/ano/série/segmento – 2018	171
<i>RA: Vicente Pires</i>	
3.1.44 Matrícula inicial da Rede Pública Estadual Vinculada à SEEDF, por localização, segundo etapa/modalidade e período/ano/série/segmento – 2018	172
<i>RA: Fercal</i>	
3.1.45 Matrícula inicial da Rede Pública Estadual Vinculada à SEEDF, por localização, segundo etapa/modalidade e período/ano/série/segmento – 2018	173

Gráfico 2 – Matrícula inicial da Educação Infantil, da Rede Pública Estadual Vinculada à SEEDF em 2018.....	174
Gráfico 3 – Matrícula inicial do Ensino Fundamental, da Rede Pública Estadual Vinculada à SEEDF em 2018.....	174
Gráfico 4 – Matrícula inicial do Ensino Médio, da Rede Pública Estadual Vinculada à SEEDF em 2018.....	174
Gráfico 5 – Matrícula inicial da Educação de Jovens e Adultos, da Rede Pública Estadual Vinculada à SEEDF em 2018.....	174

REDE PARTICULAR CONVENIADA À SEEDF

3.2 Matrícula inicial, por localização, segundo etapa/modalidade e período – 2018.....	175
<i>CRE: Plano Piloto</i>	
3.2.1 Matrícula inicial da Rede Particular Conveniada à SEEDF, por localização, segundo etapa/modalidade e período – 2018.....	176
<i>CRE: Gama</i>	
3.2.2 Matrícula inicial da Rede Particular Conveniada à SEEDF, por localização, segundo etapa/modalidade e período – 2018.....	176
<i>CRE: Taguatinga</i>	
3.2.3 Matrícula inicial da Rede Particular Conveniada à SEEDF, por localização, segundo etapa/modalidade e período – 2018.....	176
<i>CRE: Brazlândia</i>	
3.2.4 Matrícula inicial da Rede Particular Conveniada à SEEDF, por localização, segundo etapa/modalidade e período – 2018.....	176
<i>CRE: Sobradinho</i>	
3.2.5 Matrícula inicial da Rede Particular Conveniada à SEEDF, por localização, segundo etapa/modalidade e período – 2018.....	177
<i>CRE: Planaltina</i>	
3.2.6 Matrícula inicial da Rede Particular Conveniada à SEEDF, por localização, segundo etapa/modalidade e período – 2018.....	177
<i>CRE: Núcleo Bandeirante</i>	
3.2.7 Matrícula inicial da Rede Particular Conveniada à SEEDF, por localização, segundo etapa/modalidade e período – 2018.....	177
<i>CRE: Ceilândia</i>	
3.2.8 Matrícula inicial da Rede Particular Conveniada à SEEDF, por localização, segundo etapa/modalidade e período – 2018.....	177
<i>CRE: Guará</i>	
3.2.9 Matrícula inicial da Rede Particular Conveniada à SEEDF, por localização, segundo etapa/modalidade e período – 2018.....	178
<i>CRE: Samambaia</i>	
3.2.10 Matrícula inicial da Rede Particular Conveniada à SEEDF, por localização, segundo etapa/modalidade e período – 2018.....	178
<i>CRE: Santa Maria</i>	
3.2.11 Matrícula inicial da Rede Particular Conveniada à SEEDF, por localização, segundo etapa/modalidade e período – 2018.....	178
<i>CRE: Paranoá</i>	
3.2.12 Matrícula inicial da Rede Particular Conveniada à SEEDF, por localização, segundo etapa/modalidade e período – 2018.....	178
<i>CRE: São Sebastião</i>	
3.2.13 Matrícula inicial da Rede Particular Conveniada à SEEDF, por localização, segundo etapa/modalidade e período – 2018.....	179
<i>CRE: Recanto das Emas</i>	
3.2.14 Matrícula inicial da Rede Particular Conveniada à SEEDF, por localização, segundo etapa/modalidade e período – 2018.....	179
<i>RA: Brasília</i>	
3.2.15 Matrícula inicial da Rede Particular Conveniada à SEEDF, por localização, segundo etapa/modalidade e período – 2018.....	180
<i>RA: Gama</i>	
3.2.16 Matrícula inicial da Rede Particular Conveniada à SEEDF, por localização, segundo etapa/modalidade e período – 2018.....	180

<i>RA: Taguatinga</i>	
3.2.17 Matrícula inicial da Rede Particular Conveniada à SEEDF, por localização, segundo etapa/modalidade e período – 2018.....	180
<i>RA: Brazlândia</i>	
3.2.18 Matrícula inicial da Rede Particular Conveniada à SEEDF, por localização, segundo etapa/modalidade e período – 2018.....	180
<i>RA: Sobradinho</i>	
3.2.19 Matrícula inicial da Rede Particular Conveniada à SEEDF, por localização, segundo etapa/modalidade e período – 2018.....	181
<i>RA: Planaltina</i>	
3.2.20 Matrícula inicial da Rede Particular Conveniada à SEEDF, por localização, segundo etapa/modalidade e período – 2018.....	181
<i>RA: Paranoá</i>	
3.2.21 Matrícula inicial da Rede Particular Conveniada à SEEDF, por localização, segundo etapa/modalidade e período – 2018.....	181
<i>RA: Ceilândia</i>	
3.2.22 Matrícula inicial da Rede Particular Conveniada à SEEDF, por localização, segundo etapa/modalidade e período – 2018.....	181
<i>RA: Guará</i>	
3.2.23 Matrícula inicial da Rede Particular Conveniada à SEEDF, por localização, segundo etapa/modalidade e período – 2018.....	182
<i>RA: Cruzeiro</i>	
3.2.24 Matrícula inicial da Rede Particular Conveniada à SEEDF, por localização, segundo etapa/modalidade e período – 2018.....	182
<i>RA: Samambaia</i>	
3.2.25 Matrícula inicial da Rede Particular Conveniada à SEEDF, por localização, segundo etapa/modalidade e período – 2018.....	182
<i>RA: Santa Maria</i>	
3.2.26 Matrícula inicial da Rede Particular Conveniada à SEEDF, por localização, segundo etapa/modalidade e período – 2018.....	182
<i>RA: São Sebastião</i>	
3.2.27 Matrícula inicial da Rede Particular Conveniada à SEEDF, por localização, segundo etapa/modalidade e período – 2018.....	183
<i>RA: Recanto das Emas</i>	
3.2.28 Matrícula inicial da Rede Particular Conveniada à SEEDF, por localização, segundo etapa/modalidade e período – 2018.....	183
<i>RA: Lago Sul</i>	
3.2.29 Matrícula inicial da Rede Particular Conveniada à SEEDF, por localização, segundo etapa/modalidade e período – 2018.....	183
<i>RA: Riacho Fundo</i>	
3.2.30 Matrícula inicial da Rede Particular Conveniada à SEEDF, por localização, segundo etapa/modalidade e período – 2018.....	183
<i>RA: Lago Norte</i>	
3.2.31 Matrícula inicial da Rede Particular Conveniada à SEEDF, por localização, segundo etapa/modalidade e período – 2018.....	184
<i>RA: Candangolândia</i>	
3.2.32 Matrícula inicial da Rede Particular Conveniada à SEEDF, por localização, segundo etapa/modalidade e período – 2018.....	184
<i>RA: Águas Claras</i>	
3.2.33 Matrícula inicial da Rede Particular Conveniada à SEEDF, por localização, segundo etapa/modalidade e período – 2018.....	184

<i>RA: Riacho Fundo II</i>	
3.2.34 Matrícula inicial da Rede Particular Conveniada à SEEDF, por localização, segundo etapa/modalidade e período – 2018.....	184
<i>RA: Varjão</i>	
3.2.35 Matrícula inicial da Rede Particular Conveniada à SEEDF, por localização, segundo etapa/modalidade e período – 2018.....	185
<i>RA: Park Way</i>	
3.2.36 Matrícula inicial da Rede Particular Conveniada à SEEDF, por localização, segundo etapa/modalidade e período – 2018.....	185
<i>RA: Setor Complementar e Abastecimento - SCIA</i>	
3.2.37 Matrícula inicial da Rede Particular Conveniada à SEEDF, por localização, segundo etapa/modalidade e período – 2018.....	185
<i>RA: Sobradinho II</i>	
3.2.38 Matrícula inicial da Rede Particular Conveniada à SEEDF, por localização, segundo etapa/modalidade e período – 2018.....	185

Gráfico 6 – Matrícula inicial da Educação Infantil, da Rede Particular Conveniada à SEEDF em 2018..... 186

REDE PARTICULAR

3.3 Matrícula inicial, por localização, segundo etapa/modalidade e período/ano/série – 2018.....	187
<i>RA: Brasília</i>	
3.3.1 Matrícula inicial da Rede Particular, por localização, segundo etapa/modalidade e período/ano/série – 2018.....	188
<i>RA: Gama</i>	
3.3.2 Matrícula inicial da Rede Particular, por localização, segundo etapa/modalidade e período/ano/série – 2018.....	189
<i>RA: Taguatinga</i>	
3.3.3 Matrícula inicial da Rede Particular, por localização, segundo etapa/modalidade e período/ano/série – 2018.....	190
<i>RA: Brazlândia</i>	
3.3.4 Matrícula inicial da Rede Particular, por localização, segundo etapa/modalidade e período/ano/série – 2018.....	191
<i>RA: Sobradinho</i>	
3.3.5 Matrícula inicial da Rede Particular, por localização, segundo etapa/modalidade e período/ano/série – 2018.....	192
<i>RA: Planaltina</i>	
3.3.6 Matrícula inicial da Rede Particular, por localização, segundo etapa/modalidade e período/ano/série – 2018.....	193
<i>RA: Paranoá</i>	
3.3.7 Matrícula inicial da Rede Particular, por localização, segundo etapa/modalidade e período/ano/série – 2018.....	194
<i>RA: Núcleo Bandeirante</i>	
3.3.8 Matrícula inicial da Rede Particular, por localização, segundo etapa/modalidade e período/ano/série – 2018.....	195
<i>RA: Ceilândia</i>	
3.3.9 Matrícula inicial da Rede Particular, por localização, segundo etapa/modalidade e período/ano/série – 2018.....	196

<i>RA: Guar</i>	
3.3.10 Matrcula inicial da Rede Particular, por localizao, segundo etapa/modalidade e perodo/ano/srie – 2018	197
<i>RA: Cruzeiro</i>	
3.3.11 Matrcula inicial da Rede Particular, por localizao, segundo etapa/modalidade e perodo/ano/srie – 2018	198
<i>RA: Samambaia</i>	
3.3.12 Matrcula inicial da Rede Particular, por localizao, segundo etapa/modalidade e perodo/ano/srie – 2018	199
<i>RA: Santa Maria</i>	
3.3.13 Matrcula inicial da Rede Particular, por localizao, segundo etapa/modalidade e perodo/ano/srie – 2018	200
<i>RA: So Sebastio</i>	
3.3.14 Matrcula inicial da Rede Particular, por localizao, segundo etapa/modalidade e perodo/ano/srie – 2018	201
<i>RA: Recanto das Emas</i>	
3.3.15 Matrcula inicial da Rede Particular, por localizao, segundo etapa/modalidade e perodo/ano/srie – 2018	202
<i>RA: Lago Sul</i>	
3.3.16 Matrcula inicial da Rede Particular, por localizao, segundo etapa/modalidade e perodo/ano/srie – 2018	203
<i>RA: Riacho Fundo</i>	
3.3.17 Matrcula inicial da Rede Particular, por localizao, segundo etapa/modalidade e perodo/ano/srie – 2018	204
<i>RA: Lago Norte</i>	
3.3.18 Matrcula inicial da Rede Particular, por localizao, segundo etapa/modalidade e perodo/ano/srie – 2018	205
<i>RA: Candangolndia</i>	
3.3.19 Matrcula inicial da Rede Particular, por localizao, segundo etapa/modalidade e perodo/ano/srie – 2018	206
<i>RA: guas Claras</i>	
3.3.20 Matrcula inicial da Rede Particular, por localizao, segundo etapa/modalidade e perodo/ano/srie – 2018	207
<i>RA: Riacho Fundo II</i>	
3.3.21 Matrcula inicial da Rede Particular, por localizao, segundo etapa/modalidade e perodo/ano/srie – 2018	208
<i>RA: Sudoeste/Octogonal</i>	
3.3.22 Matrcula inicial da Rede Particular, por localizao, segundo etapa/modalidade e perodo/ano/srie – 2018	209
<i>RA: Park Way</i>	
3.3.23 Matrcula inicial da Rede Particular, por localizao, segundo etapa/modalidade e perodo/ano/srie – 2018	210
<i>RA: Sobradinho II</i>	
3.3.24 Matrcula inicial da Rede Particular, por localizao, segundo etapa/modalidade e perodo/ano/srie – 2018	211
<i>RA: Jardim Botnico</i>	
3.3.25 Matrcula inicial da Rede Particular, por localizao, segundo etapa/modalidade e perodo/ano/srie – 2018	212
<i>RA: Vicente Pires</i>	
3.3.26 Matrcula inicial da Rede Particular, por localizao, segundo etapa/modalidade e perodo/ano/srie – 2018	213

Gráfico 7 – Matrícula inicial da Educação Infantil, da Rede Particular, no Distrito Federal em 2018.....	214
Gráfico 8 – Matrícula inicial do Ensino Fundamental, da Rede Particular, no Distrito Federal em 2018...	214
Gráfico 9 – Matrícula inicial do Ensino Médio, da Rede Particular, no Distrito Federal em 2018	214
Gráfico 10 – Matrícula inicial da Educação de Jovens e Adultos, da Rede Particular, no Distrito Federal em 2018.....	214

REDE PÚBLICA FEDERAL

3.4 Matrícula inicial, por localização, segundo etapa/ano /série – 2018	215
---	-----

REDE PÚBLICA ESTADUAL NÃO VINCULADA À SEEDF

3.5 Matrícula inicial, por localização, segundo etapa/ano/série – 2018	216
--	-----

4 MATRÍCULA INICIAL NA EDUCAÇÃO INFANTIL, POR PERÍODO E DEPENDÊNCIA ADMINISTRATIVA, SEGUNDO IDADE SIMPLES - 2018

REDE PÚBLICA ESTADUAL VINCULADA À SEEDF

4.1 Matrícula inicial na Educação Infantil, por período, segundo idade simples – 2018.....	218
--	-----

CRE: Plano Piloto

4.1.1 Matrícula inicial na Educação Infantil da Rede Pública Estadual Vinculada à SEEDF, por período, segundo idade simples - 2018.....	219
---	-----

CRE: Gama

4.1.2 Matrícula inicial na Educação Infantil da Rede Pública Estadual Vinculada à SEEDF, por período, segundo idade simples – 2018.....	219
---	-----

CRE: Taguatinga

4.1.3 Matrícula inicial na Educação Infantil da Rede Pública Estadual Vinculada à SEEDF, por período, segundo idade simples – 2018.....	220
---	-----

CRE: Brazlândia

4.1.4 Matrícula inicial na Educação Infantil da Rede Pública Estadual Vinculada à SEEDF, por período, segundo idade simples – 2018.....	220
---	-----

CRE: Sobradinho

4.1.5 Matrícula inicial na Educação Infantil da Rede Pública Estadual Vinculada à SEEDF, por período, segundo idade simples – 2018.....	221
---	-----

CRE: Planaltina

4.1.6 Matrícula inicial na Educação Infantil da Rede Pública Estadual Vinculada à SEEDF, por período, segundo idade simples – 2018.....	221
---	-----

CRE: Núcleo Bandeirante

4.1.7 Matrícula inicial na Educação Infantil da Rede Pública Estadual Vinculada à SEEDF, por período, segundo idade simples – 2018.....	222
---	-----

CRE: Ceilândia

4.1.8 Matrícula inicial na Educação Infantil da Rede Pública Estadual Vinculada à SEEDF, por período, segundo idade simples – 2018.....	222
---	-----

CRE: Guará

4.1.9 Matrícula inicial na Educação Infantil da Rede Pública Estadual Vinculada à SEEDF, por período, segundo idade simples – 2018.....	223
---	-----

CRE: Samambaia

4.1.10 Matrícula inicial na Educação Infantil da Rede Pública Estadual Vinculada à SEEDF, por período, segundo idade simples – 2018.....	223
--	-----

CRE: Santa Maria

4.1.11 Matrícula inicial na Educação Infantil da Rede Pública Estadual Vinculada à SEEDF, por período, segundo idade simples - 2018.....	224
--	-----

CRE: Paranoá

4.1.12 Matrícula inicial na Educação Infantil da Rede Pública Estadual Vinculada à SEEDF, por período, segundo idade simples - 2018.....	224
--	-----

CRE: São Sebastião

4.1.13 Matrícula inicial na Educação Infantil da Rede Pública Estadual Vinculada à SEEDF, por período, segundo idade simples - 2018.....	225
--	-----

CRE: Recanto das Emas

4.1.14 Matrícula inicial na Educação Infantil da Rede Pública Estadual Vinculada à SEEDF, por período, segundo idade simples - 2018.....	225
--	-----

DISTRITO FEDERAL

4.2 Matrícula inicial na Educação Infantil, por período, segundo dependência administrativa e idade simples - 2018.....	226
---	-----

RA: Brasília

4.2.1 Matrícula inicial na Educação Infantil, por período, segundo dependência administrativa e idade simples - 2018.....	227
---	-----

RA: Gama

4.2.2 Matrícula inicial na Educação Infantil, por período, segundo dependência administrativa e idade simples - 2018.....	228
---	-----

RA: Taguatinga

4.2.3 Matrícula inicial na Educação Infantil, por período, segundo dependência administrativa e idade simples - 2018.....	228
---	-----

RA: Brazlândia

4.2.4 Matrícula inicial na Educação Infantil, por período, segundo dependência administrativa e idade simples - 2018.....	229
---	-----

RA: Sobradinho

4.2.5 Matrícula inicial na Educação Infantil, por período, segundo dependência administrativa e idade simples - 2018.....	229
---	-----

RA: Planaltina

4.2.6 Matrícula inicial na Educação Infantil, por período, segundo dependência administrativa e idade simples - 2018.....	230
---	-----

RA: Paranoá

4.2.7 Matrícula inicial na Educação Infantil, por período, segundo dependência administrativa e idade simples - 2018.....	230
---	-----

RA: Núcleo Bandeirante

4.2.8 Matrícula inicial na Educação Infantil, por período, segundo dependência administrativa e idade simples - 2018.....	231
---	-----

RA: Ceilândia

4.2.9 Matrícula inicial na Educação Infantil, por período, segundo dependência administrativa e idade simples - 2018.....	231
---	-----

RA: Guará

4.2.10 Matrícula inicial na Educação Infantil, por período, segundo dependência administrativa e idade simples - 2018.....	232
--	-----

RA: Cruzeiro

4.2.11 Matrícula inicial na Educação Infantil, por período, segundo dependência administrativa e idade simples - 2018.....	232
--	-----

<i>RA: Samambaia</i>	
4.2.12 Matrícula inicial na Educação Infantil, por período, segundo dependência administrativa e idade simples - 2018.....	233
<i>RA: Santa Maria</i>	
4.2.13 Matrícula inicial na Educação Infantil, por período, segundo dependência administrativa e idade simples - 2018.....	233
<i>RA: São Sebastião</i>	
4.2.14 Matrícula inicial na Educação Infantil, por período, segundo dependência administrativa e idade simples - 2018.....	234
<i>RA: Recanto das Emas</i>	
4.2.15 Matrícula inicial na Educação Infantil, por período, segundo dependência administrativa e idade simples - 2018.....	234
<i>RA: Lago Sul</i>	
4.2.16 Matrícula inicial na Educação Infantil, por período, segundo dependência administrativa e idade simples - 2018.....	235
<i>RA: Riacho Fundo</i>	
4.2.17 Matrícula inicial na Educação Infantil, por período, segundo dependência administrativa e idade simples - 2018.....	235
<i>RA: Lago Norte</i>	
4.2.18 Matrícula inicial na Educação Infantil, por período, segundo dependência administrativa e idade simples - 2018.....	236
<i>RA: Candangolândia</i>	
4.2.19 Matrícula inicial na Educação Infantil, por período, segundo dependência administrativa e idade simples - 2018.....	236
<i>RA: Águas Claras</i>	
4.2.20 Matrícula inicial na Educação Infantil, por período, segundo dependência administrativa e idade simples - 2018.....	237
<i>RA: Riacho Fundo II</i>	
4.2.21 Matrícula inicial na Educação Infantil, por período, segundo dependência administrativa e idade simples - 2018.....	237
<i>RA: Sudoeste/Octogonal</i>	
4.2.22 Matrícula inicial na Educação Infantil, por período, segundo dependência administrativa e idade simples - 2018.....	238
<i>RA: Varjão</i>	
4.2.23 Matrícula inicial na Educação Infantil, por período, segundo dependência administrativa e idade simples - 2018.....	238
<i>RA: Park Way</i>	
4.2.24 Matrícula inicial na Educação Infantil, por período, segundo dependência administrativa e idade simples - 2018.....	239
<i>RA: SCIA</i>	
4.2.25 Matrícula inicial na Educação Infantil, por período, segundo dependência administrativa e idade simples - 2018.....	239
<i>RA: Sobradinho II</i>	
4.2.26 Matrícula inicial na Educação Infantil, por período, segundo dependência administrativa e idade simples - 2018.....	240
<i>RA: Jardim Botânico</i>	
4.2.27 Matrícula inicial na Educação Infantil, por período, segundo dependência administrativa e idade simples - 2018.....	240
<i>RA: Itapoã</i>	
4.2.28 Matrícula inicial na Educação Infantil, por período, segundo dependência administrativa e idade simples - 2018.....	241

RA: SIA

4.2.29 Matrícula inicial na Educação Infantil, por período, segundo dependência administrativa e idade simples - 2018..... 241

RA: Vicente Pires

4.2.30 Matrícula inicial na Educação Infantil, por período, segundo dependência administrativa e idade simples - 2018..... 242

RA: Fercal

4.2.31 Matrícula inicial na Educação Infantil, por período, segundo dependência administrativa e idade simples - 2018..... 242

Gráfico 11 – Matrícula inicial da Educação Infantil, por idade simples, da Rede Pública Estadual Vinculada à SEEDF em 2018..... 243

Gráfico 12 – Matrícula inicial da Educação Infantil, por idade simples, da Rede Particular Conveniada à SEEDF em 2018..... 243

Gráfico 13 – Matrícula inicial da Educação Infantil, por idade simples, da Rede Particular, no Distrito Federal em 2018..... 243

Gráfico 14 – Matrícula inicial da Educação Infantil, por idade simples, da Rede Pública Estadual Não Vinculada à SEEDF em 2018..... 243

5 MATRÍCULA INICIAL E TAXA DE DISTORÇÃO IDADE/ANO NO ENSINO FUNDAMENTAL, POR DEPENDÊNCIA ADMINISTRATIVA - 2018

REDE PÚBLICA ESTADUAL VINCULADA À SEEDF

5.1 Matrícula inicial e taxa de distorção idade/ano no Ensino Fundamental – 2018..... 245

CRE: Plano Piloto

5.1.1 Matrícula inicial e taxa de distorção idade/ano no Ensino Fundamental, da Rede Pública Vinculada à SEEDF em 2018 246

CRE: Gama

5.1.2 Matrícula inicial e taxa de distorção idade/ano no Ensino Fundamental, da Rede Pública Vinculada à SEEDF em 2018 246

CRE: Taguatinga

5.1.3 Matrícula inicial e taxa de distorção idade/ano no Ensino Fundamental, da Rede Pública Vinculada à SEEDF em 2018 247

CRE: Brazlândia

5.1.4 Matrícula inicial e taxa de distorção idade/ano no Ensino Fundamental, da Rede Pública Vinculada à SEEDF em 2018 247

CRE: Sobradinho

5.1.5 Matrícula inicial e taxa de distorção idade/ano no Ensino Fundamental, da Rede Pública Vinculada à SEEDF em 2018 248

CRE: Planaltina

5.1.6 Matrícula inicial e taxa de distorção idade/ano no Ensino Fundamental, da Rede Pública Vinculada à SEEDF em 2018 248

CRE: Núcleo Bandeirante

5.1.7 Matrícula inicial e taxa de distorção idade/ano no Ensino Fundamental, da Rede Pública Vinculada à SEEDF em 2018 249

CRE: Ceilândia

5.1.8 Matrícula inicial e taxa de distorção idade/ano no Ensino Fundamental, da Rede Pública Vinculada à SEEDF em 2018 249

<i>CRE: Guar</i>	
5.1.9 Matrcula inicial e taxa de distoro idade/ano no Ensino Fundamental, da Rede Pblica Vinculada  SEEDF em 2018	250
<i>CRE: Samambaia</i>	
5.1.10 Matrcula inicial e taxa de distoro idade/ano no Ensino Fundamental, da Rede Pblica Vinculada  SEEDF em 2018	250
<i>CRE: Santa Maria</i>	
5.1.11 Matrcula inicial e taxa de distoro idade/ano no Ensino Fundamental, da Rede Pblica Vinculada  SEEDF em 2018	251
<i>CRE: Parano</i>	
5.1.12 Matrcula inicial e taxa de distoro idade/ano no Ensino Fundamental, da Rede Pblica Vinculada  SEEDF em 2018	251
<i>CRE: So Sebastio</i>	
5.1.13 Matrcula inicial e taxa de distoro idade/ano no Ensino Fundamental, da Rede Pblica Vinculada  SEEDF em 2018	252
<i>CRE: Recanto das Emas</i>	
5.1.14 Matrcula inicial e taxa de distoro idade/ano no Ensino Fundamental, da Rede Pblica Vinculada  SEEDF em 2018	252

DISTRITO FEDERAL

5.2 Matrcula inicial e taxa de distoro idade/ano no Ensino Fundamental, segundo dependncia administrativa – 2018	253
<i>RA: Braslia</i>	
5.2.1 Matrcula inicial e taxa de distoro idade/ano no Ensino Fundamental, segundo dependncia administrativa – 2018	254
<i>RA: Gama</i>	
5.2.2 Matrcula inicial e taxa de distoro idade/ano no Ensino Fundamental, segundo dependncia administrativa – 2018	255
<i>RA: Taguatinga</i>	
5.2.3 Matrcula inicial e taxa de distoro idade/ano no Ensino Fundamental, segundo dependncia administrativa – 2018	255
<i>RA: Brazlndia</i>	
5.2.4 Matrcula inicial e taxa de distoro idade/ano no Ensino Fundamental, segundo dependncia administrativa – 2018	256
<i>RA: Sobradinho</i>	
5.2.5 Matrcula inicial e taxa de distoro idade/ano no Ensino Fundamental, segundo dependncia administrativa – 2018	256
<i>RA: Planaltina</i>	
5.2.6 Matrcula inicial e taxa de distoro idade/ano no Ensino Fundamental, segundo dependncia administrativa – 2018	257
<i>RA: Parano</i>	
5.2.7 Matrcula inicial e taxa de distoro idade/ano no Ensino Fundamental, segundo dependncia administrativa – 2018	257
<i>RA: Ncleo Bandeirante</i>	
5.2.8 Matrcula inicial e taxa de distoro idade/ano no Ensino Fundamental, segundo dependncia administrativa – 2018	258
<i>RA: Ceilndia</i>	
5.2.9 Matrcula inicial e taxa de distoro idade/ano no Ensino Fundamental, segundo dependncia administrativa – 2018	258

<i>RA: Guar</i>	
5.2.10 Matrcula inicial e taxa de distoro idade/ano no Ensino Fundamental, segundo dependncia administrativa – 2018.....	259
<i>RA: Cruzeiro</i>	
5.2.11 Matrcula inicial e taxa de distoro idade/ano no Ensino Fundamental, segundo dependncia administrativa – 2018.....	259
<i>RA: Samambaia</i>	
5.2.12 Matrcula inicial e taxa de distoro idade/ano no Ensino Fundamental, segundo dependncia administrativa – 2018.....	260
<i>RA: Santa Maria</i>	
5.2.13 Matrcula inicial e taxa de distoro idade/ano no Ensino Fundamental, segundo dependncia administrativa – 2018.....	260
<i>RA: So Sebastio</i>	
5.2.14 Matrcula inicial e taxa de distoro idade/ano no Ensino Fundamental, segundo dependncia administrativa – 2018.....	261
<i>RA: Recanto das Emas</i>	
5.2.15 Matrcula inicial e taxa de distoro idade/ano no Ensino Fundamental, segundo dependncia administrativa – 2018.....	261
<i>RA: Lago Sul</i>	
5.2.16 Matrcula inicial e taxa de distoro idade/ano no Ensino Fundamental, segundo dependncia administrativa – 2018.....	262
<i>RA: Riacho Fundo</i>	
5.2.17 Matrcula inicial e taxa de distoro idade/ano no Ensino Fundamental, segundo dependncia administrativa – 2018.....	262
<i>RA: Lago Norte</i>	
5.2.18 Matrcula inicial e taxa de distoro idade/ano no Ensino Fundamental, segundo dependncia administrativa – 2018.....	263
<i>RA: Candangolndia</i>	
5.2.19 Matrcula inicial e taxa de distoro idade/ano no Ensino Fundamental, segundo dependncia administrativa – 2018.....	263
<i>RA: guas Claras</i>	
5.2.20 Matrcula inicial e taxa de distoro idade/ano no Ensino Fundamental, segundo dependncia administrativa – 2018.....	264
<i>RA: Riacho Fundo II</i>	
5.2.21 Matrcula inicial e taxa de distoro idade/ano no Ensino Fundamental, segundo dependncia administrativa – 2018.....	264
<i>RA: Sudoeste/Octogonal</i>	
5.2.22 Matrcula inicial e taxa de distoro idade/ano no Ensino Fundamental, segundo dependncia administrativa – 2018.....	265
<i>RA: Varjo</i>	
5.2.23 Matrcula inicial e taxa de distoro idade/ano no Ensino Fundamental, segundo dependncia administrativa – 2018.....	265
<i>RA: Park Way</i>	
5.2.24 Matrcula inicial e taxa de distoro idade/ano no Ensino Fundamental, segundo dependncia administrativa – 2018.....	266
<i>RA: SCIA</i>	
5.2.25 Matrcula inicial e taxa de distoro idade/ano no Ensino Fundamental, segundo dependncia administrativa – 2018.....	266
<i>RA: Sobradinho II</i>	
5.2.26 Matrcula inicial e taxa de distoro idade/ano no Ensino Fundamental, segundo dependncia administrativa – 2018.....	267

RA: Jardim Botânico

5.2.27 Matrícula inicial e taxa de distorção idade/ano no Ensino Fundamental, segundo dependência administrativa – 2018..... 267

RA: Itapoã

5.2.28 Matrícula inicial e taxa de distorção idade/ano no Ensino Fundamental, segundo dependência administrativa – 2018..... 268

RA: SIA

5.2.29 Matrícula inicial e taxa de distorção idade/ano no Ensino Fundamental, segundo dependência administrativa – 2018..... 268

RA: Vicente Pires

5.2.30 Matrícula inicial e taxa de distorção idade/ano no Ensino Fundamental, segundo dependência administrativa – 2018..... 269

RA: Fercal

5.2.31 Matrícula inicial e taxa de distorção idade/ano no Ensino Fundamental, segundo dependência administrativa – 2018..... 269

Gráfico 15 – Matrícula inicial do Ensino Fundamental, por idade simples, da Rede Pública Estadual Vinculada à SEEDF em 2018 270

Gráfico 16 – Matrícula inicial do Ensino Fundamental, por idade simples, da Rede Particular, no Distrito Federal em 2018..... 270

Gráfico 17 – Matrícula inicial do Ensino Fundamental, por idade simples, da Rede Pública Federal, no Distrito Federal em 2018 270

Gráfico 18 – Matrícula inicial do Ensino Fundamental, por idade simples, da Rede Não Vinculada à SEEDF em 2018 270

6 MATRÍCULA INICIAL E TAXA DE DISTORÇÃO IDADE/SÉRIE NO ENSINO MÉDIO, POR DEPENDÊNCIA ADMINISTRATIVA – 2018

REDE PÚBLICA ESTADUAL VINCULADA À SEEDF

6.1 Matrícula inicial e taxa de distorção idade/série no Ensino Médio – 2018..... 272

CRE: Plano Piloto

6.1.1 Matrícula inicial e taxa de distorção idade/série no Ensino Médio, da Rede Pública Estadual Vinculada à SEEDF em 2018 273

CRE: Gama

6.1.2 Matrícula inicial e taxa de distorção idade/série no Ensino Médio, da Rede Pública Estadual Vinculada à SEEDF em 2018 273

CRE: Taguatinga

6.1.3 Matrícula inicial e taxa de distorção idade/série no Ensino Médio, da Rede Pública Estadual Vinculada à SEEDF em 2018 273

CRE: Brazlândia

6.1.4 Matrícula inicial e taxa de distorção idade/série no Ensino Médio, da Rede Pública Estadual Vinculada à SEEDF em 2018 274

CRE: Sobradinho

6.1.5 Matrícula inicial e taxa de distorção idade/série no Ensino Médio, da Rede Pública Estadual Vinculada à SEEDF em 2018 274

CRE: Planaltina

6.1.6 Matrícula inicial e taxa de distorção idade/série no Ensino Médio, da Rede Pública Estadual Vinculada à SEEDF em 2018 274

CRE: Núcleo Bandeirante

6.1.7 Matrícula inicial e taxa de distorção idade/série no Ensino Médio, da Rede Pública Estadual Vinculada à SEEDF em 2018	275
---	-----

CRE: Ceilândia

6.1.8 Matrícula inicial e taxa de distorção idade/série no Ensino Médio, da Rede Pública Estadual Vinculada à SEEDF em 2018	275
---	-----

CRE: Guará

6.1.9 Matrícula inicial e taxa de distorção idade/série no Ensino Médio, da Rede Pública Estadual Vinculada à SEEDF em 2018	275
---	-----

CRE: Samambaia

6.1.10 Matrícula inicial e taxa de distorção idade/série no Ensino Médio, da Rede Pública Estadual Vinculada à SEEDF em 2018	276
--	-----

CRE: Santa Maria

6.1.11 Matrícula inicial e taxa de distorção idade/série no Ensino Médio, da Rede Pública Estadual Vinculada à SEEDF em 2018	276
--	-----

CRE: Paranoá

6.1.12 Matrícula inicial e taxa de distorção idade/série no Ensino Médio, da Rede Pública Estadual Vinculada à SEEDF em 2018	276
--	-----

CRE: São Sebastião

6.1.13 Matrícula inicial e taxa de distorção idade/série no Ensino Médio, da Rede Pública Estadual Vinculada à SEEDF em 2018	277
--	-----

CRE: Recanto das Emas

6.1.14 Matrícula inicial e taxa de distorção idade/série no Ensino Médio, da Rede Pública Estadual Vinculada à SEEDF em 2018	277
--	-----

DISTRITO FEDERAL

6.2 Matrícula inicial e taxa de distorção idade/série no Ensino Médio, segundo dependência administrativa – 2018	278
--	-----

RA: Brasília

6.2.1 Matrícula inicial e taxa de distorção idade/ano no Ensino Médio, segundo dependência administrativa em 2018.....	279
--	-----

RA: Gama

6.2.2 Matrícula inicial e taxa de distorção idade/ano no Ensino Médio, segundo dependência administrativa em 2018.....	280
--	-----

RA: Taguatinga

6.2.3 Matrícula inicial e taxa de distorção idade/ano no Ensino Médio, segundo dependência administrativa em 2018.....	280
--	-----

RA: Brazlândia

6.2.4 Matrícula inicial e taxa de distorção idade/ano no Ensino Médio, segundo dependência administrativa em 2018.....	281
--	-----

RA: Sobradinho

6.2.5 Matrícula inicial e taxa de distorção idade/ano no Ensino Médio, segundo dependência administrativa em 2018.....	281
--	-----

RA: Planaltina

6.2.6 Matrícula inicial e taxa de distorção idade/ano no Ensino Médio, segundo dependência administrativa em 2018.....	282
--	-----

RA: Paranoá

6.2.7 Matrícula inicial e taxa de distorção idade/ano no Ensino Médio, segundo dependência administrativa em 2018.....	282
--	-----

<i>RA: Núcleo Bandeirante</i>	
6.2.8 Matrícula inicial e taxa de distorção idade/ano no Ensino Médio, segundo dependência administrativa em 2018.....	283
<i>RA: Ceilândia</i>	
6.2.9 Matrícula inicial e taxa de distorção idade/ano no Ensino Médio, segundo dependência administrativa em 2018.....	283
<i>RA: Guará</i>	
6.2.10 Matrícula inicial e taxa de distorção idade/ano no Ensino Médio, segundo dependência administrativa em 2018.....	284
<i>RA: Cruzeiro</i>	
6.2.11 Matrícula inicial e taxa de distorção idade/ano no Ensino Médio, segundo dependência administrativa em 2018.....	284
<i>RA: Samambaia</i>	
6.2.12 Matrícula inicial e taxa de distorção idade/ano no Ensino Médio, segundo dependência administrativa em 2018.....	285
<i>RA: Santa Maria</i>	
6.2.13 Matrícula inicial e taxa de distorção idade/ano no Ensino Médio, segundo dependência administrativa em 2018.....	285
<i>RA: São Sebastião</i>	
6.2.14 Matrícula inicial e taxa de distorção idade/ano no Ensino Médio, segundo dependência administrativa em 2018.....	286
<i>RA: Recanto das Emas</i>	
6.2.15 Matrícula inicial e taxa de distorção idade/ano no Ensino Médio, segundo dependência administrativa em 2018.....	286
<i>RA: Lago Sul</i>	
6.2.16 Matrícula inicial e taxa de distorção idade/ano no Ensino Médio, segundo dependência administrativa em 2018.....	287
<i>RA: Riacho Fundo</i>	
6.2.17 Matrícula inicial e taxa de distorção idade/ano no Ensino Médio, segundo dependência administrativa em 2018.....	287
<i>RA: Lago Norte</i>	
6.2.18 Matrícula inicial e taxa de distorção idade/ano no Ensino Médio, segundo dependência administrativa em 2018.....	288
<i>RA: Candangolândia</i>	
6.2.19 Matrícula inicial e taxa de distorção idade/ano no Ensino Médio, segundo dependência administrativa em 2018.....	288
<i>RA: Águas Claras</i>	
6.2.20 Matrícula inicial e taxa de distorção idade/ano no Ensino Médio, segundo dependência administrativa em 2018.....	289
<i>RA: Riacho Fundo II</i>	
6.2.21 Matrícula inicial e taxa de distorção idade/ano no Ensino Médio, segundo dependência administrativa em 2018.....	289
<i>RA: Sudoeste/Octogonal</i>	
6.2.22 Matrícula inicial e taxa de distorção idade/ano no Ensino Médio, segundo dependência administrativa em 2018.....	289
<i>RA: SCIA</i>	
6.2.23 Matrícula inicial e taxa de distorção idade/ano no Ensino Médio, segundo dependência administrativa em 2018.....	290
<i>RA: Sobradinho II</i>	
6.2.24 Matrícula inicial e taxa de distorção idade/ano no Ensino Médio, segundo dependência administrativa em 2018.....	290

RA: Vicente Pires

6.2.25 Matrícula inicial e taxa de distorção idade/ano no Ensino Médio, segundo dependência administrativa em 2018.....	291
---	-----

RA: Fercal

6.2.26 Matrícula inicial e taxa de distorção idade/ano no Ensino Médio, segundo dependência administrativa em 2018.....	291
---	-----

Gráfico 19 – Matrícula inicial do Ensino Médio, por idade simples, da Rede Pública Estadual Vinculada à SEEDF em 2018.....	292
---	-----

Gráfico 20 – Matrícula inicial do Ensino Médio, por idade simples, da Rede Particular, no Distrito Federal em 2018.....	292
--	-----

Gráfico 21 – Matrícula inicial do Ensino Médio, por idade simples, da Rede Pública Federal, no Distrito Federal em 2018.....	292
---	-----

Gráfico 22 – Matrícula inicial do Ensino Médio, por idade simples, da Rede Pública Estadual Não Vinculada à SEEDF em 2018.....	292
---	-----

7 MATRÍCULA INICIAL NA EDUCAÇÃO ESPECIAL, POR TIPO DE NECESSIDADE EDUCACIONAL ESPECIAL, SEGUNDO DEPENDÊNCIA ADMINISTRATIVA - 2018

EDUCAÇÃO ESPECIAL DA REDE PÚBLICA ESTADUAL VINCULADA À SEEDF

7.1 Matrícula inicial em Instituição Educacional Exclusivamente Especializada, por tipo de necessidade educacional especial, segundo Coordenação Regional de Ensino - 2018.....	294
---	-----

7.2 Matrícula inicial em Classe Especial, por tipo de necessidade educacional especial, segundo Coordenação Regional de Ensino - 2018.....	295
--	-----

7.3 Matrícula inicial em Classe Comum, por tipo de necessidade educacional especial, segundo Coordenação Regional de Ensino - 2018.....	296
---	-----

7.4 Matrícula inicial em Instituição Educacional Exclusivamente Especializada, por tipo de necessidade educacional especial, segundo Região Administrativa - 2018.....	297
--	-----

7.5 Matrícula inicial em Classe Especial, por tipo de necessidade educacional especial, segundo Região Administrativa - 2018.....	298
---	-----

7.6 Matrícula inicial em Classe Comum, por tipo de necessidade educacional especial, segundo Região Administrativa - 2018.....	299
--	-----

EDUCAÇÃO ESPECIAL DA REDE PARTICULAR CONVENIADA À SEEDF

7.7 Matrícula inicial em Instituição Educacional Exclusivamente Especializada, por tipo de necessidade educacional especial, segundo Região Administrativa - 2018.....	300
--	-----

7.8 Matrícula inicial em Classe Comum, por tipo de necessidade educacional especial, segundo Região Administrativa - 2018.....	300
--	-----

EDUCAÇÃO ESPECIAL DA REDE PARTICULAR

7.9 Matrícula inicial em Classe Comum, por tipo de necessidade educacional especial, segundo Região Administrativa - 2018.....	301
--	-----

8 MATRÍCULA INICIAL NA EDUCAÇÃO ESPECIAL, POR ETAPA/MODALIDADE, SEGUNDO DEPENDÊNCIA ADMINISTRATIVA – 2018

EDUCAÇÃO ESPECIAL DA REDE PÚBLICA ESTADUAL VINCULADA À SEEDF

8.1 Matrícula inicial em Instituição Educacional Exclusivamente Especializada, por etapa/modalidade, segundo Coordenação Regional de Ensino - 2018	303
8.2 Matrícula inicial em Classe Especial, por etapa/modalidade, segundo Coordenação Regional de Ensino – 2018	304
8.3 Matrícula inicial em Classe Comum, por etapa/modalidade, segundo Coordenação Regional de Ensino – 2018	305
8.4 Matrícula inicial em Instituição Educacional Exclusivamente Especializada, por etapa/modalidade, segundo Região Administrativa – 2018	306
8.5 Matrícula inicial em Classe Especial, por etapa/modalidade, segundo Região Administrativa – 2018	307
8.6 Matrícula inicial em Classe Comum, por etapa/modalidade, segundo Região Administrativa – 2018	308

EDUCAÇÃO ESPECIAL DA REDE PARTICULAR CONVENIADA À SEEDF

8.7 Matrícula inicial em Instituição Educacional Exclusivamente Especializada, por Etapa/modalidade, segundo Região Administrativa – 2018	309
8.8 Matrícula inicial em Classe Comum, por Etapa/modalidade, segundo Região Administrativa – 2018.....	309

EDUCAÇÃO ESPECIAL DA REDE PARTICULAR

8.9 Matrícula inicial em Classe Comum, por Etapa/modalidade, segundo Região Administrativa – 2018.....	310
--	-----

9 MATRÍCULA INICIAL NA EDUCAÇÃO ESPECIAL, POR TIPO DE NECESSIDADE EDUCACIONAL ESPECIAL, SEGUNDO FAIXA ETÁRIA E DEPENDÊNCIA ADMINISTRATIVA - 2018

EDUCAÇÃO ESPECIAL DA REDE PÚBLICA ESTADUAL VINCULADA À SEEDF

9.1 Matrícula inicial em Instituição Educacional Exclusivamente Especializada, por necessidade educacional especial, segundo faixa etária – 2018.....	312
---	-----

CRE: Plano Piloto

9.1.1 Matrícula inicial em Instituição Educacional Exclusivamente Especializada da Rede Pública Estadual Vinculada à SEEDF, por necessidade educacional especial, segundo faixa etária – 2018.....	313
--	-----

CRE: Gama

9.1.2 Matrícula inicial em Instituição Educacional Exclusivamente Especializada da Rede Pública Estadual Vinculada à SEEDF, por necessidade educacional especial, segundo faixa etária – 2018.....	313
--	-----

CRE: Taguatinga

9.1.3 Matrícula inicial em Instituição Educacional Exclusivamente Especializada da Rede Pública Estadual Vinculada à SEEDF, por necessidade educacional especial, segundo faixa etária – 2018.....	313
--	-----

<i>CRE: Brazlândia</i>	
9.1.4 Matrícula inicial em Instituição Educacional Exclusivamente Especializada da Rede Pública Estadual Vinculada à SEEDF, por necessidade educacional especial, segundo faixa etária – 2018.....	343
<i>CRE: Sobradinho</i>	
9.1.5 Matrícula inicial em Instituição Educacional Exclusivamente Especializada da Rede Pública Estadual Vinculada à SEEDF, por necessidade educacional especial, segundo faixa etária – 2018.....	314
<i>CRE: Planaltina</i>	
9.1.6 Matrícula inicial em Instituição Educacional Exclusivamente Especializada da Rede Pública Estadual Vinculada à SEEDF, por necessidade educacional especial, segundo faixa etária – 2018.....	314
<i>CRE: Ceilândia</i>	
9.1.7 Matrícula inicial em Instituição Educacional Exclusivamente Especializada da Rede Pública Estadual Vinculada à SEEDF, por necessidade educacional especial, segundo faixa etária – 2018.....	315
<i>CRE: Guará</i>	
9.1.8 Matrícula inicial em Instituição Educacional Exclusivamente Especializada da Rede Pública Estadual Vinculada à SEEDF, por necessidade educacional especial, segundo faixa etária – 2018.....	315
<i>CRE: Samambaia</i>	
9.1.9 Matrícula inicial em Instituição Educacional Exclusivamente Especializada da Rede Pública Estadual Vinculada à SEEDF, por necessidade educacional especial, segundo faixa etária – 2018.....	315
<i>CRE: Santa Maria</i>	
9.1.10 Matrícula inicial em Instituição Educacional Exclusivamente Especializada da Rede Pública Estadual Vinculada à SEEDF, por necessidade educacional especial, segundo faixa etária – 2018.....	316
<i>RA: Brasília</i>	
9.1.11 Matrícula inicial em Instituição Educacional Exclusivamente Especializada da Rede Pública Estadual Vinculada à SEEDF, por necessidade educacional especial, segundo faixa etária – 2018.....	317
<i>RA: Gama</i>	
9.1.12 Matrícula inicial em Instituição Educacional Exclusivamente Especializada da Rede Pública Estadual Vinculada à SEEDF, por necessidade educacional especial, segundo faixa etária – 2018.....	317
<i>RA: Taguatinga</i>	
9.1.13 Matrícula inicial em Instituição Educacional Exclusivamente Especializada da Rede Pública Estadual Vinculada à SEEDF, por necessidade educacional especial, segundo faixa etária – 2018.....	317
<i>RA: Brazlândia</i>	
9.1.14 Matrícula inicial em Instituição Educacional Exclusivamente Especializada da Rede Pública Estadual Vinculada à SEEDF, por necessidade educacional especial, segundo faixa etária – 2018.....	318
<i>RA: Sobradinho</i>	
9.1.15 Matrícula inicial em Instituição Educacional Exclusivamente Especializada da Rede Pública Estadual Vinculada à SEEDF, por necessidade educacional especial, segundo faixa etária – 2018.....	318
<i>RA: Planaltina</i>	
9.1.16 Matrícula inicial em Instituição Educacional Exclusivamente Especializada da Rede Pública Estadual Vinculada à SEEDF, por necessidade educacional especial, segundo faixa etária – 2018.....	318

RA: Ceilândia

9.1.17 Matrícula inicial em Instituição Educacional Exclusivamente Especializada da Rede Pública Estadual Vinculada à SEEDF, por necessidade educacional especial, segundo faixa etária – 2018.....	319
---	-----

RA: Guará

9.1.18 Matrícula inicial em Instituição Educacional Exclusivamente Especializada da Rede Pública Estadual Vinculada à SEEDF, por necessidade educacional especial, segundo faixa etária – 2018.....	319
---	-----

RA: Samambaia

9.1.19 Matrícula inicial em Instituição Educacional Exclusivamente Especializada da Rede Pública Estadual Vinculada à SEEDF, por necessidade educacional especial, segundo faixa etária – 2018.....	319
---	-----

RA: Santa Maria

9.1.20 Matrícula inicial em Instituição Educacional Exclusivamente Especializada da Rede Pública Estadual Vinculada à SEEDF, por necessidade educacional especial, segundo faixa etária – 2018.....	320
---	-----

EDUCAÇÃO ESPECIAL DA REDE PÚBLICA ESTADUAL VINCULADA À SEEDF

9.2 Matrícula inicial em Classe Especial, por etapa/modalidade, segundo faixa etária – 2018	321
---	-----

CRE: Plano Piloto

9.2.1 Matrícula inicial em Classe Especial da Rede Pública Estadual Vinculada à SEEDF, por etapa/modalidade, segundo faixa etária – 2018	322
--	-----

CRE: Gama

9.2.2 Matrícula inicial em Classe Especial da Rede Pública Estadual Vinculada à SEEDF, por etapa/modalidade, segundo faixa etária – 2018	322
--	-----

CRE: Taguatinga

9.2.3 Matrícula inicial em Classe Especial da Rede Pública Estadual Vinculada à SEEDF, por etapa/modalidade, segundo faixa etária – 2018	322
--	-----

CRE: Brazlândia

9.2.4 Matrícula inicial em Classe Especial da Rede Pública Estadual Vinculada à SEEDF, por etapa/modalidade, segundo faixa etária – 2018	323
--	-----

CRE: Sobradinho

9.2.5 Matrícula inicial em Classe Especial da Rede Pública Estadual Vinculada à SEEDF, por etapa/modalidade, segundo faixa etária – 2018	323
--	-----

CRE: Planaltina

9.2.6 Matrícula inicial em Classe Especial da Rede Pública Estadual Vinculada à SEEDF, por etapa/modalidade, segundo faixa etária – 2018	323
--	-----

CRE: Núcleo Bandeirante

9.2.7 Matrícula inicial em Classe Especial da Rede Pública Estadual Vinculada à SEEDF, por etapa/modalidade, segundo faixa etária – 2018	324
--	-----

CRE: Ceilândia

9.2.8 Matrícula inicial em Classe Especial da Rede Pública Estadual Vinculada à SEEDF, por etapa/modalidade, segundo faixa etária – 2018	324
--	-----

CRE: Guará

9.2.9 Matrícula inicial em Classe Especial da Rede Pública Estadual Vinculada à SEEDF, por etapa/modalidade, segundo faixa etária – 2018	324
--	-----

CRE: Samambaia

9.2.10 Matrícula inicial em Classe Especial da Rede Pública Estadual Vinculada à SEEDF, por etapa/modalidade, segundo faixa etária - 2018.....	325
--	-----

<i>CRE: Santa Maria</i>	
9.2.11 Matrícula inicial em Classe Especial da Rede Pública Estadual Vinculada à SEEDF, por etapa/modalidade, segundo faixa etária - 2018	325
<i>CRE: Paranoá</i>	
9.2.12 Matrícula inicial em Classe Especial da Rede Pública Estadual Vinculada à SEEDF, por etapa/modalidade, segundo faixa etária - 2018	325
<i>CRE: São Sebastião</i>	
9.2.13 Matrícula inicial em Classe Especial da Rede Pública Estadual Vinculada à SEEDF, por etapa/modalidade, segundo faixa etária - 2018	326
<i>CRE: Recanto das Emas</i>	
9.2.14 Matrícula inicial em Classe Especial da Rede Pública Estadual Vinculada à SEEDF, por etapa/modalidade, segundo faixa etária - 2018	326
<i>RA: Brasília</i>	
9.2.15 Matrícula inicial em Classe Especial da Rede Pública Estadual Vinculada à SEEDF, por etapa/modalidade, segundo faixa etária - 2018	327
<i>RA: Gama</i>	
9.2.16 Matrícula inicial em Classe Especial da Rede Pública Estadual Vinculada à SEEDF, por etapa/modalidade, segundo faixa etária - 2018	327
<i>RA: Taguatinga</i>	
9.2.17 Matrícula inicial em Classe Especial da Rede Pública Estadual Vinculada à SEEDF, por etapa/modalidade, segundo faixa etária - 2018	327
<i>RA: Brazlândia</i>	
9.2.18 Matrícula inicial em Classe Especial da Rede Pública Estadual Vinculada à SEEDF, por etapa/modalidade, segundo faixa etária - 2018	328
<i>RA: Sobradinho</i>	
9.2.19 Matrícula inicial em Classe Especial da Rede Pública Estadual Vinculada à SEEDF, por etapa/modalidade, segundo faixa etária - 2018	328
<i>RA: Planaltina</i>	
9.2.20 Matrícula inicial em Classe Especial da Rede Pública Estadual Vinculada à SEEDF, por etapa/modalidade, segundo faixa etária - 2018	328
<i>RA: Paranoá</i>	
9.2.21 Matrícula inicial em Classe Especial da Rede Pública Estadual Vinculada à SEEDF, por etapa/modalidade, segundo faixa etária - 2018	329
<i>RA: Núcleo Bandeirante</i>	
9.2.22 Matrícula inicial em Classe Especial da Rede Pública Estadual Vinculada à SEEDF, por etapa/modalidade, segundo faixa etária - 2018	329
<i>RA: Ceilândia</i>	
9.2.23 Matrícula inicial em Classe Especial da Rede Pública Estadual Vinculada à SEEDF, por etapa/modalidade, segundo faixa etária - 2018	329
<i>RA: Guará</i>	
9.2.24 Matrícula inicial em Classe Especial da Rede Pública Estadual Vinculada à SEEDF, por etapa/modalidade, segundo faixa etária - 2018	330
<i>RA: Cruzeiro</i>	
9.2.25 Matrícula inicial em Classe Especial da Rede Pública Estadual Vinculada à SEEDF, por etapa/modalidade, segundo faixa etária - 2018	330
<i>RA: Samambaia</i>	
9.2.26 Matrícula inicial em Classe Especial da Rede Pública Estadual Vinculada à SEEDF, por etapa/modalidade, segundo faixa etária - 2018	330
<i>RA: Santa Maria</i>	
9.2.27 Matrícula inicial em Classe Especial da Rede Pública Estadual Vinculada à SEEDF, por etapa/modalidade, segundo faixa etária - 2018	331

<i>RA: São Sebastião</i>	
9.2.28 Matrícula inicial em Classe Especial da Rede Pública Estadual Vinculada à SEEDF, por etapa/modalidade, segundo faixa etária - 2018.....	331
<i>RA: Recanto das Emas</i>	
9.2.29 Matrícula inicial em Classe Especial da Rede Pública Estadual Vinculada à SEEDF, por etapa/modalidade, segundo faixa etária - 2018.....	331
<i>RA: Lago Sul</i>	
9.2.30 Matrícula inicial em Classe Especial da Rede Pública Estadual Vinculada à SEEDF, por etapa/modalidade, segundo faixa etária - 2018.....	332
<i>RA: Riacho Fundo</i>	
9.2.31 Matrícula inicial em Classe Especial da Rede Pública Estadual Vinculada à SEEDF, por etapa/modalidade, segundo faixa etária - 2018.....	332
<i>RA: Candangolândia</i>	
9.2.32 Matrícula inicial em Classe Especial da Rede Pública Estadual Vinculada à SEEDF, por etapa/modalidade, segundo faixa etária - 2018.....	332
<i>RA: Águas Claras</i>	
9.2.33 Matrícula inicial em Classe Especial da Rede Pública Estadual Vinculada à SEEDF, por etapa/modalidade, segundo faixa etária - 2018.....	333
<i>RA: Riacho Fundo II</i>	
9.2.34 Matrícula inicial em Classe Especial da Rede Pública Estadual Vinculada à SEEDF, por etapa/modalidade, segundo faixa etária - 2018.....	333
<i>RA: Sudoeste/Octogonal</i>	
9.2.35 Matrícula inicial em Classe Especial da Rede Pública Estadual Vinculada à SEEDF, por etapa/modalidade, segundo faixa etária - 2018.....	333
<i>RA: Park Way</i>	
9.2.36 Matrícula inicial em Classe Especial da Rede Pública Estadual Vinculada à SEEDF, por etapa/modalidade, segundo faixa etária - 2018.....	334
<i>RA: SCIA</i>	
9.2.37 Matrícula inicial em Classe Especial da Rede Pública Estadual Vinculada à SEEDF, por etapa/modalidade, segundo faixa etária - 2018.....	334
<i>RA: Sobradinho II</i>	
9.2.38 Matrícula inicial em Classe Especial da Rede Pública Estadual Vinculada à SEEDF, por etapa/modalidade, segundo faixa etária - 2018.....	334
<i>RA: Fercal</i>	
9.2.39 Matrícula inicial em Classe Especial da Rede Pública Estadual Vinculada à SEEDF, por etapa/modalidade, segundo faixa etária - 2018.....	335

EDUCAÇÃO ESPECIAL DA REDE PARTICULAR CONVENIADA À SEEDF

9.3 Matrícula inicial em Instituição Educacional Exclusivamente Especializada da Rede Particular Conveniada à SEEDF, por necessidade educacional especial, segundo faixa etária - 2018.....	336
---	-----

RA: Brasília

9.3.1 Matrícula inicial em Instituição Educacional Exclusivamente Especializada, por necessidade educacional especial, segundo faixa etária - 2018.....	337
---	-----

RA: Ceilândia

9.3.2 Matrícula inicial em Instituição Educacional Exclusivamente Especializada, por necessidade educacional especial, segundo faixa etária - 2018.....	337
---	-----

EDUCAÇÃO ESPECIAL DA REDE PÚBLICA ESTADUAL VINCULADA À SEEDF

9.4 Matrícula inicial em Classe Especial, por faixa etária, segundo Coordenação Regional de Ensino – 2018.....	338
9.5 Matrícula inicial em Classe Especial, por faixa etária, segundo Região Administrativa – 2018.....	338

EDUCAÇÃO ESPECIAL DA REDE PARTICULAR

9.6 Matrícula inicial em Classe Comum, por faixa etária, segundo Região Administrativa – 2018.....	339
--	-----

Gráfico 23 – Matrícula inicial das Escolas Exclusivamente Especializadas, Classes Especiais e da Classe Comum, por tipo de necessidade educacional especial, da Rede Pública Estadual Vinculada à SEEDF em 2018.....	340
---	-----

Gráfico 24 – Matrícula inicial das Escolas Exclusivamente Especializadas e da Classe Comum, por Tipo de necessidade educacional especial, da Rede Particular Conveniada à SEEDF em 2018	340
--	-----

Gráfico 25 – Matrícula inicial da Classe Especial e da Classe Comum, por tipo de necessidade educacional especial, da Rede Particular, no Distrito Federal em 2018	340
---	-----

10 MATRÍCULA INICIAL DO DISTRITO FEDERAL, POR ETAPA/MODALIDADE SEGUNDO DEPENDÊNCIA ADMINISTRATIVA E SEXO – 2018

TOTAL DO DISTRITO FEDERAL

10.1 Matrícula inicial do Distrito Federal, por etapa/modalidade, segundo dependência administrativa e Sexo – 2018.....	342
---	-----

11 NÚMERO DE TURMAS DO DISTRITO FEDERAL, POR ETAPA/MODALIDADE E LOCALIZAÇÃO, SEGUNDO DEPENDÊNCIA ADMINISTRATIVA – 2018

REDE PÚBLICA ESTADUAL E FEDERAL

11.1 Número de Turmas, por etapa/modalidade e localização, segundo Coordenação Regional de Ensino – 2018	344
11.2 Número de Turmas, por etapa/modalidade e localização, segundo Região Administrativa – 2018...	345

REDE PARTICULAR CONVENIADA À SEEDF

11.3 Número de turmas, por etapa, segundo Região Administrativa – 2018.....	346
---	-----

REDE PARTICULAR

11.4 Número de turmas, por etapa, segundo Região Administrativa – 2018.....	347
---	-----

12 NÚMERO DE INSTITUIÇÕES EDUCACIONAIS DO DISTRITO FEDERAL, POR LOCALIZAÇÃO, SEGUNDO DEPENDÊNCIA ADMINISTRATIVA – 2018

DISTRITO FEDERAL

12.1 Número de instituições educacionais, por dependência administrativa e localização, segundo Região Administrativa – 2018	349
--	-----

REDE PÚBLICA ESTADUAL VINCULADA À SEEDF E REDE PARTICULAR CONVENIADA À SEEDF

12.2 Número de instituições educacionais, por dependência administrativa e localização, segundo Coordenação Regional de Ensino – 2018..... 350

13 NÚMERO DE SALAS DE AULA DO DISTRITO FEDERAL, POR DEPENDÊNCIA ADMINISTRATIVA E LOCALIZAÇÃO – 2018

REDE PÚBLICA ESTADUAL VINCULADA À SEEDF

13.1 Número de salas de aula, por localização, segundo Coordenação Regional de Ensino - 2018..... 352

13.2 Número de salas de aula, por localização, segundo Região Administrativa – 2018 352

REDE PÚBLICA FEDERAL E REDE PÚBLICA ESTADUAL NÃO VINCULADA À SEEDF

13.3 Número de salas de aula, por Localização – 2018..... 352

REDE PARTICULAR E REDE PARTICULAR CONVENIADA À SEEDF

13.4 Número de salas de aula, por localização, segundo Região Administrativa – 2018 353



1

**MATRÍCULA INICIAL DO DISTRITO
FEDERAL, POR DEPENDÊNCIA
ADMINISTRATIVA E ETAPA/
MODALIDADE, SEGUNDO REGIÃO
ADMINISTRATIVA
2018**

TOTAL

1.1. MATRÍCULA INICIAL DO DISTRITO FEDERAL, POR DEPENDÊNCIA ADMINISTRATIVA,
SEGUNDO REGIÃO ADMINISTRATIVA
2018

REGIÃO ADMINISTRATIVA	TOTAL	DEPENDÊNCIA ADMINISTRATIVA				
		PÚBLICA			PARTICULAR CONVENIADA À SEEDF	PARTICULAR
		ESTADUAL VINCULADA À SEEDF	ESTADUAL NÃO VINCULADA À SEEDF	FEDERAL		
TOTAL	658.068	456.976	3.374	7.170	19.407	171.141
Brasília	82.572	30.203	3.374	3.003	2.757	43.235
Gama	40.981	30.810	-	511	653	9.007
Taguatinga	65.439	37.601	-	554	1.619	25.665
Brazlândia	18.560	16.399	-	-	1.145	1.016
Sobradinho	24.486	16.835	-	-	618	7.033
Planaltina	46.753	41.485	-	612	735	3.921
Paranoá	22.546	20.546	-	-	179	1.821
Núcleo Bandeirante	7.146	4.934	-	-	-	2.212
Ceilândia	95.948	80.570	-	209	2.431	12.738
Guará	22.245	13.787	-	-	430	8.028
Cruzeiro	6.318	4.125	-	-	117	2.076
Samambaia	47.860	37.083	-	816	3.463	6.498
Santa Maria	29.917	24.857	-	-	1.273	3.787
São Sebastião	25.805	23.447	-	491	126	1.741
Recanto das Emas	28.692	24.677	-	240	953	2.822
Lago Sul	8.895	1.736	-	-	344	6.815
Riacho Fundo	9.525	6.636	-	479	452	1.958
Lago Norte	4.144	2.116	-	-	150	1.878
Candangolândia	2.940	2.651	-	-	180	109
Águas Claras	23.140	4.941	-	-	552	17.647
Riacho Fundo II	9.550	8.614	-	-	196	740
Sudoeste/ Octogonal	3.653	533	-	-	-	3.120
Varjão	1.349	1.100	-	-	249	-
Park Way	1.985	749	-	-	264	972
SCIA	6.293	5.817	-	255	221	-
Sobradinho II	8.836	6.627	-	-	300	1.909
Jardim Botânico	486	408	-	-	-	78
Itapoã	3.716	3.716	-	-	-	-
SIA	230	230	-	-	-	-
Vicente Pires	5.355	1.040	-	-	-	4.315
Fercal	2.703	2.703	-	-	-	-

FONTE: CENSO ESCOLAR-SE/DF e INEP/MEC

Notas: 1) A matrícula corresponde a todas as etapas/modalidades da Educação.

2) Unidades escolares não vinculadas à SEEDF: Colégio Militar Dom Pedro II, Colégio Militar Tiradentes e Escola Técnica de Saúde de Brasília.

**1.1.1. MATRÍCULA INICIAL NA EDUCAÇÃO INFANTIL, POR DEPENDÊNCIA ADMINISTRATIVA,
SEGUNDO REGIÃO ADMINISTRATIVA
2018**

REGIÃO ADMINISTRATIVA	TOTAL	DEPENDÊNCIA ADMINISTRATIVA				
		PÚBLICA			PARTICULAR CONVENIADA À SEEDF	PARTICULAR
		ESTADUAL VINCULADA À SEEDF	ESTADUAL NÃO VINCULADA À SEEDF	FEDERAL		
TOTAL	100.227	43.856	271	-	18.470	37.630
Brasília	14.413	2.896	271	-	1.956	9.290
Gama	4.960	2.602	-	-	653	1.705
Taguatinga	8.996	3.107	-	-	1.619	4.270
Brazlândia	3.042	1.674	-	-	1.145	223
Sobradinho	3.623	1.556	-	-	618	1.449
Planaltina	5.303	3.758	-	-	735	810
Paranoá	2.513	1.805	-	-	179	529
Núcleo Bandeirante	907	506	-	-	-	401
Ceilândia	13.220	7.953	-	-	2.295	2.972
Guará	3.748	919	-	-	430	2.399
Cruzeiro	1.338	408	-	-	117	813
Samambaia	8.438	3.355	-	-	3.463	1.620
Santa Maria	5.106	2.994	-	-	1.273	839
São Sebastião	3.061	2.505	-	-	126	430
Recanto das Emas	3.828	2.127	-	-	953	748
Lago Sul	2.787	237	-	-	344	2.206
Riacho Fundo	1.731	844	-	-	452	435
Lago Norte	1.194	375	-	-	150	669
Candangolândia	617	392	-	-	180	45
Águas Claras	3.631	614	-	-	552	2.465
Riacho Fundo II	1.173	805	-	-	196	172
Sudoeste/ Octogonal	841	84	-	-	-	757
Varjão	249	-	-	-	249	-
Park Way	1.307	266	-	-	264	777
SCIA	1.072	851	-	-	221	-
Sobradinho II	1.398	734	-	-	300	364
Jardim Botânico	78	-	-	-	-	78
Itapoã	51	51	-	-	-	-
SIA	39	39	-	-	-	-
Vicente Pires	1.214	50	-	-	-	1.164
Fercal	349	349	-	-	-	-

FONTE: CENSO ESCOLAR-SE/DF e INEP/MEC

**1.1.2. MATRÍCULA INICIAL NO ENSINO FUNDAMENTAL, POR DEPENDÊNCIA ADMINISTRATIVA,
SEGUNDO REGIÃO ADMINISTRATIVA
2018**

REGIÃO ADMINISTRATIVA	TOTAL	DEPENDÊNCIA ADMINISTRATIVA				
		PÚBLICA			PARTICULAR CONVENIADA À SEEDF	PARTICULAR
		ESTADUAL VINCULADA À SEEDF	ESTADUAL NÃO VINCULADA À SEEDF	FEDERAL		
TOTAL	378.141	276.317	2.026	726	-	99.072
Brasília	43.326	16.848	2.026	726	-	23.726
Gama	23.092	17.510	-	-	-	5.582
Taguatinga	33.955	20.530	-	-	-	13.425
Brazlândia	11.326	10.581	-	-	-	745
Sobradinho	14.079	9.834	-	-	-	4.245
Planaltina	27.597	25.062	-	-	-	2.535
Paranoá	13.938	12.931	-	-	-	1.007
Núcleo Bandeirante	4.234	2.859	-	-	-	1.375
Ceilândia	57.197	49.023	-	-	-	8.174
Guará	12.509	8.026	-	-	-	4.483
Cruzeiro	3.399	2.199	-	-	-	1.200
Samambaia	28.117	24.243	-	-	-	3.874
Santa Maria	17.608	15.289	-	-	-	2.319
São Sebastião	15.382	14.190	-	-	-	1.192
Recanto das Emas	17.710	15.914	-	-	-	1.796
Lago Sul	5.014	1.048	-	-	-	3.966
Riacho Fundo	5.473	4.130	-	-	-	1.343
Lago Norte	2.123	1.117	-	-	-	1.006
Candangolândia	1.534	1.470	-	-	-	64
Águas Claras	12.692	1.606	-	-	-	11.086
Riacho Fundo II	6.270	5.756	-	-	-	514
Sudoeste/ Octogonal	2.288	445	-	-	-	1.843
Varjão	827	827	-	-	-	-
Park Way	658	463	-	-	-	195
SCIA	3.845	3.845	-	-	-	-
Sobradinho II	4.986	4.172	-	-	-	814
Jardim Botânico	408	408	-	-	-	-
Itapoã	2.776	2.776	-	-	-	-
SIA	191	191	-	-	-	-
Vicente Pires	3.553	990	-	-	-	2.563
Fercal	2.034	2.034	-	-	-	-

FONTE: CENSO ESCOLAR-SE/DF e INEP/MEC

Nota: Incluídos os alunos do PAAE (Programa para Avanço das Aprendizagens Escolares) na Rede Pública Estadual Vinculada à SEEDF.

**1.1.3. MATRÍCULA INICIAL NO ENSINO MÉDIO, POR DEPENDÊNCIA ADMINISTRATIVA,
SEGUNDO REGIÃO ADMINISTRATIVA
2018**

REGIÃO ADMINISTRATIVA	TOTAL	DEPENDÊNCIA ADMINISTRATIVA				
		PÚBLICA			PARTICULAR CONVENIADA À SEEDF	PARTICULAR
		ESTADUAL VINCULADA À SEEDF	ESTADUAL NÃO VINCULADA À SEEDF	FEDERAL		
TOTAL	106.090	77.814	951	845	-	26.480
Brasília	16.228	6.633	951	845	-	7.799
Gama	7.886	6.453	-	-	-	1.433
Taguatinga	13.690	9.035	-	-	-	4.655
Brazlândia	2.793	2.745	-	-	-	48
Sobradinho	4.613	3.486	-	-	-	1.127
Planaltina	6.507	5.931	-	-	-	576
Paranoá	4.103	4.008	-	-	-	95
Núcleo Bandeirante	1.485	1.049	-	-	-	436
Ceilândia	14.486	12.934	-	-	-	1.552
Guará	4.130	2.984	-	-	-	1.146
Cruzeiro	743	680	-	-	-	63
Samambaia	5.752	5.173	-	-	-	579
Santa Maria	4.494	4.020	-	-	-	474
São Sebastião	3.733	3.614	-	-	-	119
Recanto das Emas	4.492	4.214	-	-	-	278
Lago Sul	1.059	416	-	-	-	643
Riacho Fundo	1.306	1.126	-	-	-	180
Lago Norte	647	490	-	-	-	157
Candangolândia	515	515	-	-	-	-
Águas Claras	3.838	-	-	-	-	3.838
Riacho Fundo II	1.126	1.072	-	-	-	54
Sudoeste/ Octogonal	520	-	-	-	-	520
Varjão	-	-	-	-	-	-
Park Way	-	-	-	-	-	-
SCIA	214	214	-	-	-	-
Sobradinho II	988	868	-	-	-	120
Jardim Botânico	-	-	-	-	-	-
Itapoã	-	-	-	-	-	-
SIA	-	-	-	-	-	-
Vicente Pires	588	-	-	-	-	588
Fercal	154	154	-	-	-	-

FONTE: CENSO ESCOLAR-SE/DF e INEP/MEC

1.1.4. MATRÍCULA INICIAL NA EDUCAÇÃO DE JOVENS E ADULTOS, POR DEPENDÊNCIA ADMINISTRATIVA, SEGUNDO REGIÃO ADMINISTRATIVA 2018

REGIÃO ADMINISTRATIVA	TOTAL	DEPENDÊNCIA ADMINISTRATIVA				
		PÚBLICA			PARTICULAR CONVENIADA À SEEDF	PARTICULAR
		ESTADUAL VINCULADA À SEEDF	ESTADUAL NÃO VINCULADA À SEEDF	FEDERAL		
TOTAL	47.300	45.794	-	-	-	1.506
Brasília	3.742	2.850	-	-	-	892
Gama	3.314	3.269	-	-	-	45
Taguatinga	4.676	4.285	-	-	-	391
Brazlândia	1.152	1.152	-	-	-	-
Sobradinho	1.754	1.754	-	-	-	-
Planaltina	4.106	4.106	-	-	-	-
Paranoá	1.702	1.702	-	-	-	-
Núcleo Bandeirante	492	492	-	-	-	-
Ceilândia	8.349	8.349	-	-	-	-
Guará	1.086	1.086	-	-	-	-
Cruzeiro	347	347	-	-	-	-
Samambaia	4.106	3.968	-	-	-	138
Santa Maria	2.336	2.296	-	-	-	40
São Sebastião	3.014	3.014	-	-	-	-
Recanto das Emas	2.293	2.293	-	-	-	-
Lago Sul	-	-	-	-	-	-
Riacho Fundo	490	490	-	-	-	-
Lago Norte	134	134	-	-	-	-
Candangolândia	264	264	-	-	-	-
Águas Claras	-	-	-	-	-	-
Riacho Fundo II	931	931	-	-	-	-
Sudoeste/Octogonal	-	-	-	-	-	-
Varjão	273	273	-	-	-	-
Park Way	-	-	-	-	-	-
SCIA	899	899	-	-	-	-
Sobradinho II	786	786	-	-	-	-
Jardim Botânico	-	-	-	-	-	-
Itapoã	889	889	-	-	-	-
SIA	-	-	-	-	-	-
Vicente Pires	-	-	-	-	-	-
Fercal	165	165	-	-	-	-

FONTE: CENSO ESCOLAR-SE/DF e INEP/MEC

Notas: 1) A matrícula da Rede Pública Estadual refere-se ao 1º Semestre 2018.

2) A matrícula da Rede Particular refere-se a soma do curso presencial e do curso semi-presencial.

**1.1.5. MATRÍCULA INICIAL NA EDUCAÇÃO ESPECIAL, POR DEPENDÊNCIA ADMINISTRATIVA,
SEGUNDO REGIÃO ADMINISTRATIVA
2018**

REGIÃO ADMINISTRATIVA	TOTAL	DEPENDÊNCIA ADMINISTRATIVA				
		PÚBLICA			PARTICULAR CONVENIADA À SEEDF	PARTICULAR
		ESTADUAL VINCULADA À SEEDF	ESTADUAL NÃO VINCULADA À SEEDF	FEDERAL		
TOTAL	5.818	4.881	-	-	937	-
Brasília	1.411	610	-	-	801	-
Gama	450	450	-	-	-	-
Taguatinga	644	644	-	-	-	-
Brazlândia	204	204	-	-	-	-
Sobradinho	205	205	-	-	-	-
Planaltina	353	353	-	-	-	-
Paranoá	100	100	-	-	-	-
Núcleo Bandeirante	28	28	-	-	-	-
Ceilândia	1.012	876	-	-	136	-
Guará	269	269	-	-	-	-
Cruzeiro	20	20	-	-	-	-
Samambaia	344	344	-	-	-	-
Santa Maria	258	258	-	-	-	-
São Sebastião	124	124	-	-	-	-
Recanto das Emas	129	129	-	-	-	-
Lago Sul	35	35	-	-	-	-
Riacho Fundo	46	46	-	-	-	-
Lago Norte	-	-	-	-	-	-
Candangolândia	10	10	-	-	-	-
Águas Claras	26	26	-	-	-	-
Riacho Fundo II	50	50	-	-	-	-
Sudoeste/Octogonal	4	4	-	-	-	-
Varjão	-	-	-	-	-	-
Park Way	20	20	-	-	-	-
SCIA	8	8	-	-	-	-
Sobradinho II	67	67	-	-	-	-
Jardim Botânico	-	-	-	-	-	-
Itapoã	-	-	-	-	-	-
SIA	-	-	-	-	-	-
Vicente Pires	-	-	-	-	-	-
Fercal	1	1	-	-	-	-

FONTE: CENSO ESCOLAR-SE/DF e INEP/MEC

Notas: 1) O total da Educação Especial refere-se a matrícula efetiva, ou seja os alunos são contados apenas uma vez.

2) A matrícula na Educação Especial da Rede Pública Estadual Vinculada à SEEDF, refere-se aos alunos atendidos em Instituições Educacionais Exclusivamente Especializadas ou em Classes Especiais, os demais ANEE (9.892) são atendidos em Instituições Educacionais Inclusivas.

3) Na Rede Federal são atendidos 113 alunos ANEE em Instituições Educacionais Inclusivas.

4) A matrícula da Rede Particular Conveniada refere-se aos alunos atendidos em Instituições Educacionais Exclusivamente Especializadas, os demais ANEE (37) são atendidos em Instituições Educacionais Inclusivas.

5) Na Rede Particular são atendidos 1.751 alunos ANEE em Instituições Educacionais Inclusivas.

6) São atendidos inclusivamente 161 alunos ANEE em Unidades Escolares Não Vinculadas à SEEDF.

**1.1.6. MATRÍCULA INICIAL NA EDUCAÇÃO PROFISSIONAL, POR DEPENDÊNCIA ADMINISTRATIVA,
SEGUNDO REGIÃO ADMINISTRATIVA
2018**

REGIÃO ADMINISTRATIVA	TOTAL	DEPENDÊNCIA ADMINISTRATIVA				
		PÚBLICA			PARTICULAR CONVENIADA À SEEDF	PARTICULAR
		ESTADUAL VINCULADA À SEEDF	ESTADUAL NÃO VINCULADA À SEEDF	FEDERAL		
TOTAL	20.492	8.314	126	5.599	-	6.453
Brasília	3.452	366	126	1.432	-	1.528
Gama	1.279	526	-	511	-	242
Taguatinga	3.478	-	-	554	-	2.924
Brazlândia	43	43	-	-	-	-
Sobradinho	212	-	-	-	-	212
Planaltina	2.887	2.275	-	612	-	-
Paranoá	190	-	-	-	-	190
Núcleo Bandeirante	-	-	-	-	-	-
Ceilândia	1.684	1.435	-	209	-	40
Guará	503	503	-	-	-	-
Cruzeiro	471	471	-	-	-	-
Samambaia	1.103	-	-	816	-	287
Santa Maria	115	-	-	-	-	115
São Sebastião	491	-	-	491	-	-
Recanto das Emas	240	-	-	240	-	-
Lago Sul	-	-	-	-	-	-
Riacho Fundo	479	-	-	479	-	-
Lago Norte	46	-	-	-	-	46
Candangolândia	-	-	-	-	-	-
Águas Claras	2.953	2.695	-	-	-	258
Riacho Fundo II	-	-	-	-	-	-
Sudoeste/Octogonal	-	-	-	-	-	-
Varjão	-	-	-	-	-	-
Park Way	-	-	-	-	-	-
SCIA	255	-	-	255	-	-
Sobradinho II	611	-	-	-	-	611
Jardim Botânico	-	-	-	-	-	-
Itapoã	-	-	-	-	-	-
SIA	-	-	-	-	-	-
Vicente Pires	-	-	-	-	-	-
Fercal	-	-	-	-	-	-

FONTE: CENSO ESCOLAR-SE/DF e INEP/MEC

Notas: 1) A matrícula refere-se aos cursos concomitantes e subsequentes.

2) Inseridos os alunos do Técnico Integrado ao Ensino Médio e do Técnico Integrado à Educação de Jovens e Adultos.

3) Excluídos os alunos dos Cursos FIC - Formação Inicial e Continuada, por serem Nível Básico.

Gráfico 1 - Matrícula inicial, por etapa/modalidade, segundo dependência administrativa no Distrito Federal em 2018.

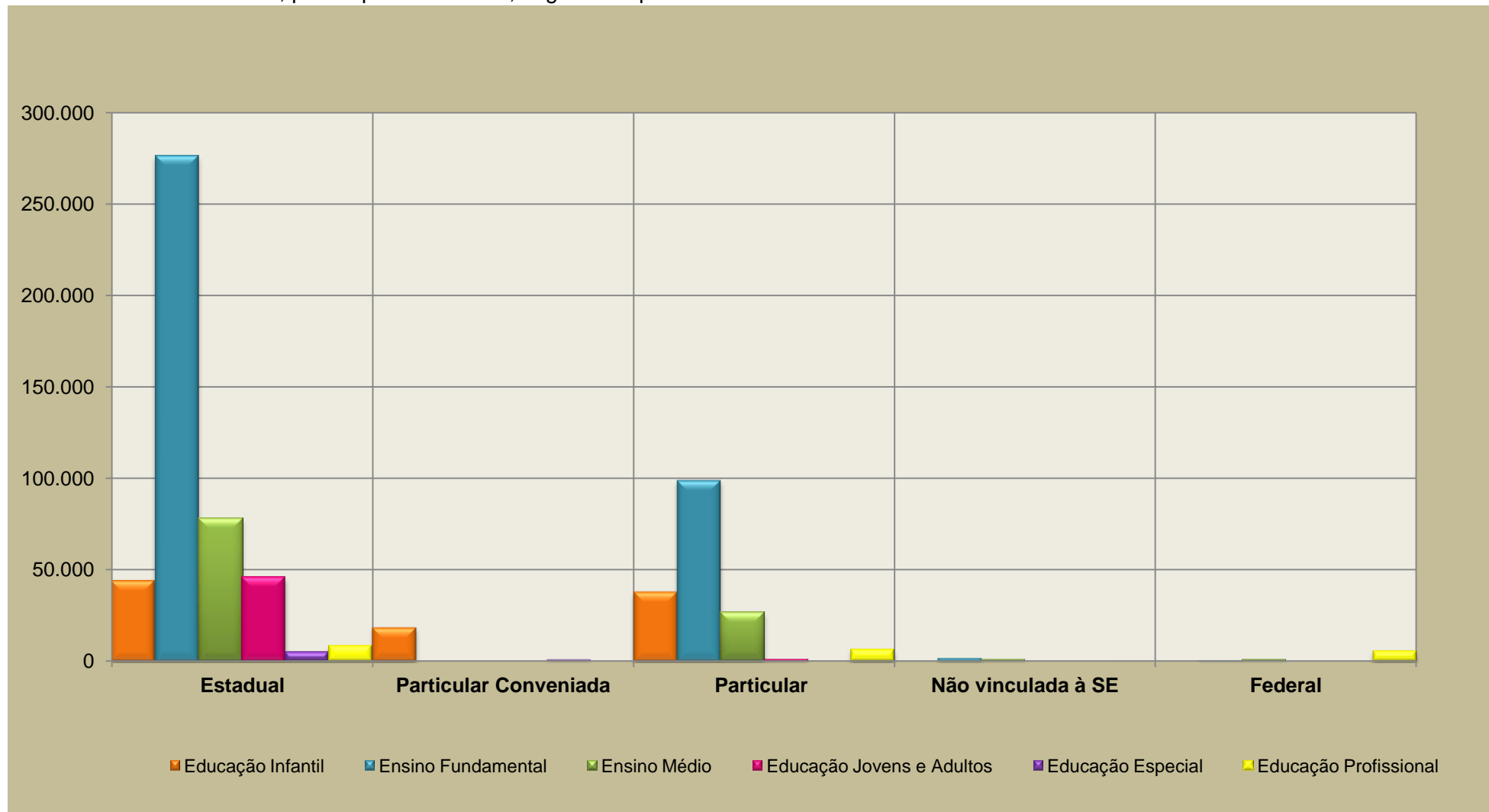

FONTE: CENSO ESCOLAR-SE/DF e INEP/MEC



2

**MATRÍCULA INICIAL DO DISTRITO
FEDERAL, POR LOCALIZAÇÃO E
DEPENDÊNCIA ADMINISTRATIVA,
SEGUNDO ETAPA/MODALIDADE E
TURNO, E NÚMERO DE INSTITUIÇÕES
EDUCACIONAIS, POR LOCALIZAÇÃO,
SEGUNDO OFERTA DA
ETAPA/MODALIDADE
2018**

TOTAL

2.1. MATRÍCULA INICIAL DO DISTRITO FEDERAL, POR LOCALIZAÇÃO, SEGUNDO ETAPA/MODALIDADE E TURNO

2018

ETAPA/MODALIDADE TURNO	TOTAL	LOCALIZAÇÃO			
		URBANA	%	RURAL	%
TOTAL	658.068	632.223	96,07%	25.845	3,93%
DIURNO	602.653	578.405	95,98%	24.248	4,02%
NOTURNO	54.762	53.165	97,08%	1.597	2,92%
SEM TURNO	653	653	100,00%	-	-
EDUCAÇÃO INFANTIL	100.227	97.449	97,23%	2.778	2,77%
DIURNO	100.227	97.449	97,23%	2.778	2,77%
NOTURNO	-	-	-	-	-
ENSINO FUNDAMENTAL	378.141	360.856	95,43%	17.285	4,57%
DIURNO	377.838	360.553	95,43%	17.285	4,57%
NOTURNO	303	303	100,00%	-	-
ENSINO MÉDIO	106.090	103.919	97,95%	2.171	2,05%
DIURNO	100.068	98.035	97,97%	2.033	2,03%
NOTURNO	6.022	5.884	97,71%	138	2,29%
EDUCAÇÃO DE JOVENS E ADULTOS	47.300	44.727	94,56%	2.573	5,44%
DIURNO	7.111	5.905	83,04%	1.206	16,96%
NOTURNO	39.536	38.169	96,54%	1.367	3,46%
SEM TURNO	653	653	100,00%	-	-
EDUCAÇÃO ESPECIAL	5.818	5.790	99,52%	28	0,48%
DIURNO	5.812	5.784	99,52%	28	0,48%
NOTURNO	6	6	100,00%	-	-
EDUCAÇÃO PROFISSIONAL	20.492	19.482	95,07%	1.010	4,93%
DIURNO	11.597	10.679	92,08%	918	-
NOTURNO	8.895	8.803	98,97%	92	1,03%

FONTE: CENSO ESCOLAR-SE/DF e INEP/MEC

NÚMERO DE INSTITUIÇÕES EDUCACIONAIS, POR LOCALIZAÇÃO, SEGUNDO OFERTA DA ETAPA/MODALIDADE
2018

ETAPA/MODALIDADE	TOTAL	LOCALIZAÇÃO	
		URBANA	RURAL
EDUCAÇÃO INFANTIL	720	662	58
ENSINO FUNDAMENTAL	836	759	77
ENSINO MÉDIO	220	207	13
EDUCAÇÃO DE JOVENS E ADULTOS	114	103	11
EDUCAÇÃO ESPECIAL	1.157	1.077	80
EDUCAÇÃO PROFISSIONAL	51	47	4

FONTE: CENSO ESCOLAR-SE/DF e INEP/MEC

- Notas: 1) A Instituição Educacional pode oferecer mais de uma etapa/modalidade.
2) Na Educação Especial estão incluídas as Instituições Educacionais Inclusivas.
3) Dados da Rede Particular foram coletados do EducaCenso.

REDE PÚBLICA ESTADUAL VINCULADA À SEEDF
2.2. MATRÍCULA INICIAL, POR LOCALIZAÇÃO, SEGUNDO ETAPA/MODALIDADE E TURNO

2018

ETAPA/MODALIDADE TURNO	TOTAL	LOCALIZAÇÃO			
		URBANA	%	RURAL	%
TOTAL	456.976	433.285	94,82%	23.691	5,18%
DIURNO	408.328	386.185	94,58%	22.143	5,42%
NOTURNO	48.648	47.100	96,82%	1.548	3,18%
EDUCAÇÃO INFANTIL	43.856	41.393	94,38%	2.463	5,62%
DIURNO	43.856	41.393	94,38%	2.463	5,62%
NOTURNO	-	-	-	-	-
ENSINO FUNDAMENTAL	276.317	259.665	93,97%	16.652	6,03%
DIURNO	276.014	259.362	93,97%	16.652	6,03%
NOTURNO	303	303	100,00%	-	-
ENSINO MÉDIO	77.814	75.882	97,52%	1.932	2,48%
DIURNO	71.792	69.998	97,50%	1.794	2,50%
NOTURNO	6.022	5.884	97,71%	138	2,29%
EDUCAÇÃO DE JOVENS E ADULTOS	45.794	43.221	94,38%	2.573	5,62%
DIURNO	6.828	5.622	82,34%	1.206	2,63%
NOTURNO	38.966	37.599	96,49%	1.367	3,51%
EDUCAÇÃO ESPECIAL	4.881	4.853	99,43%	28	0,57%
DIURNO	4.875	4.847	99,43%	28	0,57%
NOTURNO	6	6	-	-	-
EDUCAÇÃO PROFISSIONAL	8.314	8.271	99,48%	43	0,52%
DIURNO	4.963	4.963	100,00%	-	-
NOTURNO	3.351	3.308	98,72%	43	1,28%

FONTE: CENSO ESCOLAR-SE/DF

Notas: 1) Incluídos os alunos do PAEE (Programa para Avanço das Aprendizagem Escolares) no Ensino Fundamental.

2) A matrícula da Educação Especial refere-se aos alunos atendidos em Instituições Exclusivamente Especializadas e em Classes Especiais, os demais ANEE (9.892) são atendidos em Instituições Educacionais Inclusivas.

3) A matrícula da Educação de Jovens e Adultos e da Educação Profissional refere-se ao 1º semestre 2018.

4) Incluídos na Educação Profissional, 875 alunos do Ensino Médio e 202 alunos da Educação de Jovens e Adultos, Integrados à Educação Profissional.

NÚMERO DE INSTITUIÇÕES EDUCACIONAIS, POR LOCALIZAÇÃO, SEGUNDO OFERTA DA ETAPA/MODALIDADE
2018

ETAPA/MODALIDADE	TOTAL	URBANA	RURAL
EDUCAÇÃO INFANTIL	Creche	15	2
	Pré Escola	267	55
	TOTAL EDUCAÇÃO INFANTIL	268	55
ENSINO FUNDAMENTAL	Anos Iniciais (1º ao 5º)	376	70
	Anos Finais (6º ao 9º)	198	27
	TOTAL ENSINO FUNDAMENTAL	518	75
ENSINO MÉDIO	88	12	
EDUCAÇÃO PROFISSIONAL	11	1	
EDUCAÇÃO DE JOVENS E ADULTOS	107	11	
EDUCAÇÃO ESPECIAL	Instituição Educacional Exclusivamente Especializada	13	-
	Classe Especial	234	9
	Instituições Educacionais Inclusivas	616	67

FONTE: CENSO ESCOLAR-SE/DF

Nota: 1) A Instituição Educacional pode oferecer mais de uma etapa/modalidade de ensino.

**COORDENAÇÃO REGIONAL DE ENSINO
PLANO PILOTO
2.2.1. MATRÍCULA INICIAL DA REDE PÚBLICA ESTADUAL VINCULADA À SEEDF, POR LOCALIZAÇÃO, SEGUNDO
ETAPA/MODALIDADE E TURNO
2018**

ETAPA/MODALIDADE TURNO	TOTAL	LOCALIZAÇÃO			
		URBANA	%	RURAL	%
TOTAL	41.487	40.147	96,77%	1.340	3,23%
DIURNO	39.237	38.031	96,93%	1.206	3,07%
NOTURNO	2.250	2.116	94,04%	134	5,96%
EDUCAÇÃO INFANTIL	3.981	3.981	100,00%	-	-
DIURNO	3.981	3.981	100,00%	-	-
NOTURNO	-	-	-	-	-
ENSINO FUNDAMENTAL	22.843	22.843	100,00%	-	-
DIURNO	22.843	22.843	100,00%	-	-
NOTURNO	-	-	-	-	-
ENSINO MÉDIO	8.219	8.219	100,00%	-	-
DIURNO	8.049	8.049	100,00%	-	-
NOTURNO	170	170	100,00%	-	-
EDUCAÇÃO DE JOVENS E ADULTOS	4.944	3.604	72,90%	1.340	27,10%
DIURNO	3.098	1.892	61,07%	1.206	38,93%
NOTURNO	1.846	1.712	92,74%	134	7,26%
EDUCAÇÃO ESPECIAL	669	669	100,00%	-	-
DIURNO	663	663	100,00%	-	-
NOTURNO	6	6	100,00%	-	-
EDUCAÇÃO PROFISSIONAL	837	837	100,00%	-	-
DIURNO	603	603	100,00%	-	-
NOTURNO	234	234	100,00%	-	-

FONTE: CENSO ESCOLAR-SE/DF

Notas: 1) Incluídos os alunos do PAEE (Programa para Avanço das Aprendizagens Escolares) no Ensino Fundamental.

2) A matrícula da Educação Especial refere-se aos alunos atendidos em Instituições Exclusivamente Especializadas e em Classes Especiais, os demais ANEE (1.189) são atendidos em Instituições Inclusivas.

3) A matrícula da Educação de Jovens e Adultos e da Educação Profissional refere-se ao 1º semestre de 2018.

**NÚMERO DE INSTITUIÇÕES EDUCACIONAIS, POR LOCALIZAÇÃO, SEGUNDO OFERTA DA ETAPA/MODALIDADE
2018**

ETAPA/MODALIDADE		TOTAL	URBANA	RURAL
EDUCAÇÃO INFANTIL	Creche	1	1	-
	Pré Escola	26	26	-
ENSINO FUNDAMENTAL	Anos Iniciais (1º ao 5º)	43	43	-
	Anos Finais (6º ao 9º)	22	22	-
ENSINO MÉDIO		9	9	-
EDUCAÇÃO PROFISSIONAL		3	3	-
EDUCAÇÃO DE JOVENS E ADULTOS		7	6	1
EDUCAÇÃO ESPECIAL	Instituição Educacional Exclusivamente Especializada	3	3	-
	Classe Especial	31	31	-
	Classe Comum	90	90	-

FONTE: CENSO ESCOLAR-SE/DF

Nota: A Instituição Educacional pode oferecer mais de uma etapa/modalidade.

**COORDENAÇÃO REGIONAL DE ENSINO
GAMA
2.2.2. MATRÍCULA INICIAL DA REDE PÚBLICA ESTADUAL VINCULADA À SEEDF, POR LOCALIZAÇÃO, SEGUNDO
ETAPA/MODALIDADE E TURNO
2018**

ETAPA/MODALIDADE TURNO	TOTAL	LOCALIZAÇÃO			
		URBANA	%	RURAL	%
TOTAL	31.092	28.878	92,88%	2.214	7,12%
DIURNO	27.420	25.598	93,36%	1.822	6,64%
NOTURNO	3.672	3.280	89,32%	392	10,68%
EDUCAÇÃO INFANTIL	2.626	2.445	93,11%	181	6,89%
DIURNO	2.626	2.445	93,11%	181	6,89%
NOTURNO	-	-	-	-	-
ENSINO FUNDAMENTAL	17.768	16.163	90,97%	1.605	9,03%
DIURNO	17.768	16.163	90,97%	1.605	9,03%
NOTURNO	-	-	-	-	-
ENSINO MÉDIO	6.453	6.279	97,30%	174	2,70%
DIURNO	6.116	6.080	99,41%	36	0,59%
NOTURNO	337	199	59,05%	138	40,95%
EDUCAÇÃO DE JOVENS E ADULTOS	3.269	3.015	92,23%	254	7,77%
DIURNO	-	-	-	-	-
NOTURNO	3.269	3.015	92,23%	254	7,77%
EDUCAÇÃO ESPECIAL	452	450	99,56%	2	0,44%
DIURNO	452	450	99,56%	2	0,44%
NOTURNO	-	-	-	-	-
EDUCAÇÃO PROFISSIONAL	526	526	100,00%	-	-
DIURNO	460	460	100,00%	-	-
NOTURNO	66	66	100,00%	-	-

FONTES: CENSO ESCOLAR-SE/DF

Notas: 1) Incluídos os alunos do PAAE (Programa para Avanço das Aprendizagens Escolares) no Ensino Fundamental.

2) A matrícula da Educação Especial refere-se aos alunos atendidos em Instituições Exclusivamente Especializadas e em Classes Especiais, os demais ANEE (759) são atendidos em Instituições Inclusivas.

3) A matrícula da Educação de Jovens e Adultos refere-se ao 1º semestre de 2018.

**NÚMERO DE INSTITUIÇÕES EDUCACIONAIS, POR LOCALIZAÇÃO, SEGUNDO OFERTA DA ETAPA/MODALIDADE
2018**

ETAPA/MODALIDADE		TOTAL	URBANA	RURAL
EDUCAÇÃO INFANTIL	Creche	4	4	-
	Pré Escola	18	12	6
ENSINO FUNDAMENTAL	Anos Iniciais (1º ao 5º)	28	21	7
	Anos Finais (6º ao 9º)	16	11	5
ENSINO MÉDIO		7	5	2
EDUCAÇÃO PROFISSIONAL		1	1	-
EDUCAÇÃO DE JOVENS E ADULTOS		9	7	2
EDUCAÇÃO ESPECIAL	Instituição Educacional Exclusivamente Especializada	1	1	-
	Classe Especial	19	18	1
	Classe Comum	48	41	7

FONTES: CENSO ESCOLAR-SE/DF

Nota: A Instituição Educacional pode oferecer mais de uma etapa/modalidade.

**COORDENAÇÃO REGIONAL DE ENSINO
TAGUATINGA
2.2.3. MATRÍCULA INICIAL DA REDE PÚBLICA ESTADUAL VINCULADA À SEEDF, POR LOCALIZAÇÃO, SEGUNDO
ETAPA/MODALIDADE E TURNO
2018**

ETAPA/MODALIDADE TURNO	TOTAL	LOCALIZAÇÃO			
		URBANA	%	RURAL	%
TOTAL	43.582	43.582	100,00%	-	-
DIURNO	40.149	40.149	100,00%	-	-
NOTURNO	3.433	3.433	100,00%	-	-
EDUCAÇÃO INFANTIL	3.771	3.771	100,00%	-	-
DIURNO	3.771	3.771	100,00%	-	-
NOTURNO	-	-	-	-	-
ENSINO FUNDAMENTAL	23.126	23.126	100,00%	-	-
DIURNO	23.126	23.126	100,00%	-	-
NOTURNO	-	-	-	-	-
ENSINO MÉDIO	9.035	9.035	100,00%	-	-
DIURNO	8.683	8.683	100,00%	-	-
NOTURNO	352	352	100,00%	-	-
EDUCAÇÃO DE JOVENS E ADULTOS	4.285	4.285	100,00%	-	-
DIURNO	2.358	2.358	100,00%	-	-
NOTURNO	1.927	1.927	100,00%	-	-
EDUCAÇÃO ESPECIAL	670	670	100,00%	-	-
DIURNO	670	670	100,00%	-	-
NOTURNO	-	-	-	-	-
EDUCAÇÃO PROFISSIONAL	2.695	2.695	100,00%	-	-
DIURNO	1.541	1.541	100,00%	-	-
NOTURNO	1.154	1.154	100,00%	-	-

FONTES: CENSO ESCOLAR-SE/DF

Notas: 1) Incluídos os alunos do PAAE (Programa para Avanço das Aprendizagens Escolares) no Ensino Fundamental.

2) A matrícula da Educação Especial refere-se aos alunos atendidos em Instituições Exclusivamente Especializadas e em Classes Especiais, os demais ANEE (990) são atendidos em Instituições Inclusivas.

3) A matrícula da Educação de Jovens e Adultos e da Educação Profissional refere-se ao 1º semestre de 2018.

**NÚMERO DE INSTITUIÇÕES EDUCACIONAIS, POR LOCALIZAÇÃO, SEGUNDO OFERTA DA ETAPA/MODALIDADE
2018**

ETAPA/MODALIDADE		TOTAL	URBANA	RURAL
EDUCAÇÃO INFANTIL	Creche	1	1	-
	Pré Escola	19	19	-
ENSINO FUNDAMENTAL	Anos Iniciais (1º ao 5º)	29	29	-
	Anos Finais (6º ao 9º)	16	16	-
ENSINO MÉDIO		8	8	-
EDUCAÇÃO PROFISSIONAL		1	1	-
EDUCAÇÃO DE JOVENS E ADULTOS		4	4	-
EDUCAÇÃO ESPECIAL	Instituição Educacional Exclusivamente Especializada	1	1	-
	Classe Especial	22	22	-
	Classe Comum	60	60	-

FONTES: CENSO ESCOLAR-SE/DF

Nota: A Instituição Educacional pode oferecer mais de uma etapa/modalidade.

**COORDENAÇÃO REGIONAL DE ENSINO
BRAZLÂNDIA
2.2.4. MATRÍCULA INICIAL DA REDE PÚBLICA ESTADUAL VINCULADA À SEEDF, POR LOCALIZAÇÃO, SEGUNDO
ETAPA/MODALIDADE E TURNO
2018**

ETAPA/MODALIDADE TURNO	TOTAL	LOCALIZAÇÃO			
		URBANA	%	RURAL	%
TOTAL	16.399	11.651	71,05%	4.748	28,95%
DIURNO	15.114	10.607	70,18%	4.507	29,82%
NOTURNO	1.285	1.044	81,25%	241	18,75%
EDUCAÇÃO INFANTIL	1.674	1.204	71,92%	470	28,08%
DIURNO	1.674	1.204	71,92%	470	28,08%
NOTURNO	-	-	-	-	-
ENSINO FUNDAMENTAL	10.581	7.130	67%	3.451	32,62%
DIURNO	10.581	7.130	67%	3.451	32,62%
NOTURNO	-	-	-	-	-
ENSINO MÉDIO	2.745	2.162	78,76%	583	21,24%
DIURNO	2.655	2.072	78,04%	583	21,96%
NOTURNO	90	90	100,00%	-	-
EDUCAÇÃO DE JOVENS E ADULTOS	1.152	954	82,81%	198	17,19%
DIURNO	-	-	-	-	-
NOTURNO	1.152	954	82,81%	198	17,19%
EDUCAÇÃO ESPECIAL	204	201	98,53%	3	1,47%
DIURNO	204	201	98,53%	3	1,47%
NOTURNO	-	-	-	-	-
EDUCAÇÃO PROFISSIONAL	43	-	-	43	100,00%
DIURNO	-	-	-	-	-
NOTURNO	43	-	-	43	100,00%

FONTE: CENSO ESCOLAR-SE/DF

Notas: 1) Incluídos os alunos do PAAE (Programa para Avanço das Aprendizagens Escolares) no Ensino Fundamental.

2) A matrícula da Educação Especial refere-se aos alunos atendidos em Instituições Exclusivamente Especializadas e em Classes Especiais, os demais ANEE (353) são atendidos em Instituições Inclusivas.

3) A matrícula da Educação de Jovens e Adultos refere-se ao 1º semestre de 2018.

**NÚMERO DE INSTITUIÇÕES EDUCACIONAIS, POR LOCALIZAÇÃO, SEGUNDO OFERTA DA ETAPA/MODALIDADE
2018**

ETAPA/MODALIDADE		TOTAL	URBANA	RURAL
EDUCAÇÃO INFANTIL	Creche	2	2	-
	Pré Escola	11	4	7
ENSINO FUNDAMENTAL	Anos Iniciais (1º ao 5º)	18	9	9
	Anos Finais (6º ao 9º)	9	4	5
ENSINO MÉDIO		5	2	3
EDUCAÇÃO PROFISSIONAL		1	-	1
EDUCAÇÃO DE JOVENS E ADULTOS		4	3	1
EDUCAÇÃO ESPECIAL	Instituição Educacional Exclusivamente Especializada	1	1	-
	Classe Especial	6	4	2
	Classe Comum	27	16	11

FONTE: CENSO ESCOLAR-SE/DF

Nota: A Instituição Educacional pode oferecer mais de uma etapa/modalidade.

**COORDENAÇÃO REGIONAL DE ENSINO
SOBRADINHO**
**2.2.5. MATRÍCULA INICIAL DA REDE PÚBLICA ESTADUAL VINCULADA À SEEDF, POR LOCALIZAÇÃO, SEGUNDO
ETAPA/MODALIDADE E TURNO**
2018

ETAPA/MODALIDADE TURNO	TOTAL	LOCALIZAÇÃO			
		URBANA	%	RURAL	%
TOTAL	26.145	22.857	87,42%	3.288	12,58%
DIURNO	23.138	20.031	86,57%	3.107	13,43%
NOTURNO	3.007	2.826	93,98%	181	6,02%
EDUCAÇÃO INFANTIL	2.668	2.295	86,02%	373	13,98%
DIURNO	2.668	2.295	86,02%	373	13,98%
NOTURNO	-	-	-	-	-
ENSINO FUNDAMENTAL	15.994	13.415	83,88%	2.579	16,12%
DIURNO	15.994	13.415	83,88%	2.579	16,12%
NOTURNO	-	-	-	-	-
ENSINO MÉDIO	4.508	4.353	96,56%	155	3,44%
DIURNO	4.206	4.051	96,31%	155	3,69%
NOTURNO	302	302	100,00%	-	-
EDUCAÇÃO DE JOVENS E ADULTOS	2.705	2.524	93,31%	181	6,69%
DIURNO	-	-	-	-	-
NOTURNO	2.705	2.524	93,31%	181	6,69%
EDUCAÇÃO ESPECIAL	273	270	98,90%	3	1,10%
DIURNO	273	270	98,90%	3	1,10%
NOTURNO	-	-	-	-	-
EDUCAÇÃO PROFISSIONAL	-	-	-	-	-
DIURNO	-	-	-	-	-
NOTURNO	-	-	-	-	-

FONTE: CENSO ESCOLAR-SE/DF

Notas: 1) Incluídos os alunos do PAAE (Programa para Avanço das Aprendizagens Escolares) no Ensino Fundamental .

2) A matrícula da Educação Especial refere-se aos alunos atendidos em Instituições Exclusivamente Especializadas e em Classes Especiais, os demais ANEE (608) são atendidos em Instituições Inclusivas.

3) A matrícula da Educação de Jovens e Adultos refere-se ao 1º semestre de 2018.

NÚMERO DE INSTITUIÇÕES EDUCACIONAIS, POR LOCALIZAÇÃO, SEGUNDO OFERTA DA ETAPA/MODALIDADE
2018

ETAPA/MODALIDADE		TOTAL	URBANA	RURAL
EDUCAÇÃO INFANTIL	Creche	-	-	-
	Pré Escola	22	12	10
ENSINO FUNDAMENTAL	Anos Iniciais (1º ao 5º)	31	18	13
	Anos Finais (6º ao 9º)	12	10	2
ENSINO MÉDIO		6	5	1
EDUCAÇÃO PROFISSIONAL		1	1	-
EDUCAÇÃO DE JOVENS E ADULTOS		10	9	1
EDUCAÇÃO ESPECIAL	Instituição Educacional Exclusivamente Especializada	1	1	-
	Classe Especial	17	15	2
	Classe Comum	43	32	11

FONTE: CENSO ESCOLAR-SE/DF

Notas: 1) A Instituição Educacional pode oferecer mais de uma etapa/modalidade;

2) Na Educação Profissional, o CED 04 de Sobradinho oferta Cursos de Formação Inicial Continuada - FIC, nível básico.

**COORDENAÇÃO REGIONAL DE ENSINO
PLANALTIMA
2.2.6. MATRÍCULA INICIAL DA REDE PÚBLICA ESTADUAL VINCULADA À SEEDF, POR LOCALIZAÇÃO, SEGUNDO
ETAPA/MODALIDADE E TURNO
2018**

ETAPA/MODALIDADE TURNO	TOTAL	LOCALIZAÇÃO			
		URBANA	%	RURAL	%
TOTAL	41.245	36.894	89,45%	4.351	10,55%
DIURNO	35.474	31.300	88,23%	4.174	11,77%
NOTURNO	5.771	5.594	96,93%	177	3,07%
EDUCAÇÃO INFANTIL	3.722	3.247	87,24%	475	12,76%
DIURNO	3.722	3.247	87,24%	475	12,76%
NOTURNO	-	-	-	-	-
ENSINO FUNDAMENTAL	24.858	21.668	87,17%	3.190	12,83%
DIURNO	24.747	21.557	87,11%	3.190	12,89%
NOTURNO	111	111	100,00%	-	-
ENSINO MÉDIO	5.931	5.422	91,42%	509	8,58%
DIURNO	5.491	4.982	90,73%	509	9,27%
NOTURNO	440	440	100,00%	-	-
EDUCAÇÃO DE JOVENS E ADULTOS	4.106	3.929	95,69%	177	4,31%
DIURNO	-	-	-	-	-
NOTURNO	4.106	3.929	95,69%	177	4,31%
EDUCAÇÃO ESPECIAL	353	353	100,00%	-	-
DIURNO	353	353	100,00%	-	-
NOTURNO	-	-	-	-	-
EDUCAÇÃO PROFISSIONAL	2.275	2.275	100,00%	-	-
DIURNO	1.161	1.161	100,00%	-	-
NOTURNO	1.114	1.114	100,00%	-	-

FONTE: CENSO ESCOLAR-SE/DF

Notas: 1) Incluídos os alunos do PAEE (Programa para Avanço das Aprendizagens Escolares) no Ensino Fundamental .

2) A matrícula da Educação Especial refere-se aos alunos atendidos em Instituições Exclusivamente Especializadas e em Classes Especiais, os demais ANEE (858) são atendidos em Instituições Inclusivas.

3) A matrícula da Educação de Jovens e Adultos e da Educação Profissional refere-se ao 1º semestre de 2018.

**NÚMERO DE INSTITUIÇÕES EDUCACIONAIS, POR LOCALIZAÇÃO, SEGUNDO OFERTA DA ETAPA/MODALIDADE
2018**

ETAPA/MODALIDADE		TOTAL	URBANA	RURAL
EDUCAÇÃO INFANTIL	Creche	-	-	-
	Pré Escola	36	21	15
ENSINO FUNDAMENTAL	Anos Iniciais (1º ao 5º)	45	27	18
	Anos Finais (6º ao 9º)	22	14	8
ENSINO MÉDIO		11	7	4
EDUCAÇÃO PROFISSIONAL		2	2	-
EDUCAÇÃO DE JOVENS E ADULTOS		12	10	2
EDUCAÇÃO ESPECIAL	Instituição Educacional Exclusivamente Especializada	1	1	-
	Classe Especial	11	11	-
	Classe Comum	55	39	16

FONTE: CENSO ESCOLAR-SE/DF

Nota: A Instituição Educacional pode oferecer mais de uma etapa/modalidade.

**COORDENAÇÃO REGIONAL DE ENSINO
NÚCLEO BANDEIRANTE
2.2.7. MATRÍCULA INICIAL DA REDE PÚBLICA ESTADUAL VINCULADA À SEEDF, POR LOCALIZAÇÃO, SEGUNDO
ETAPA/MODALIDADE E TURNO
2018**

ETAPA/MODALIDADE TURNO	TOTAL	LOCALIZAÇÃO			
		URBANA	%	RURAL	%
TOTAL	23.584	22.503	95,42%	1.081	4,58%
DIURNO	21.025	19.944	94,86%	1.081	5,14%
NOTURNO	2.559	2.559	100,00%	-	-
EDUCAÇÃO INFANTIL	2.813	2.569	91,33%	244	8,67%
DIURNO	2.813	2.569	91,33%	244	8,67%
NOTURNO	-	-	-	-	-
ENSINO FUNDAMENTAL	14.678	13.846	94,33%	832	5,67%
DIURNO	14.678	13.846	94,33%	832	5,67%
NOTURNO	-	-	-	-	-
ENSINO MÉDIO	3.762	3.762	100,00%	-	-
DIURNO	3.380	3.380	100,00%	-	-
NOTURNO	382	382	100,00%	-	-
EDUCAÇÃO DE JOVENS E ADULTOS	2.177	2.177	100,00%	-	-
DIURNO	-	-	-	-	-
NOTURNO	2.177	2.177	100,00%	-	-
EDUCAÇÃO ESPECIAL	154	149	96,75%	5	3,25%
DIURNO	154	149	96,75%	5	3,25%
NOTURNO	-	-	-	-	-
EDUCAÇÃO PROFISSIONAL	-	-	-	-	-
DIURNO	-	-	-	-	-
NOTURNO	-	-	-	-	-

FONTE: CENSO ESCOLAR-SE/DF

Notas: 1) Incluídos os alunos do PAAE (Programa para Avanço das Aprendizagens Escolares) no Ensino Fundamental.

2) A matrícula da Educação Especial refere-se aos alunos atendidos em Classes Especiais, os demais ANEE (513) são atendidos em Instituições Inclusivas.

3) A matrícula da Educação de Jovens e Adultos refere-se ao 1º semestre de 2018.

**NÚMERO DE INSTITUIÇÕES EDUCACIONAIS, POR LOCALIZAÇÃO, SEGUNDO OFERTA DA ETAPA/MODALIDADE
2018**

ETAPA/MODALIDADE		TOTAL	URBANA	RURAL
EDUCAÇÃO INFANTIL	Creche	3	3	-
	Pré Escola	10	9	1
ENSINO FUNDAMENTAL	Anos Iniciais (1º ao 5º)	20	17	3
	Anos Finais (6º ao 9º)	10	10	-
ENSINO MÉDIO		5	5	-
EDUCAÇÃO PROFISSIONAL		-	-	-
EDUCAÇÃO DE JOVENS E ADULTOS		6	6	-
EDUCAÇÃO ESPECIAL	Instituição Educacional Exclusivamente Especializada	-	-	-
	Classe Especial	17	16	1
	Classe Comum	32	29	3

FONTE: CENSO ESCOLAR-SE/DF

Nota: A Instituição Educacional pode oferecer mais de uma etapa/modalidade.

**COORDENAÇÃO REGIONAL DE ENSINO
CEILÂNDIA
2.2.8. MATRÍCULA INICIAL DA REDE PÚBLICA ESTADUAL VINCULADA À SEEDF, POR LOCALIZAÇÃO, SEGUNDO
ETAPA/MODALIDADE E TURNO
2018**

ETAPA/MODALIDADE TURNO	TOTAL	LOCALIZAÇÃO			
		URBANA	%	RURAL	%
TOTAL	80.570	79.242	98,35%	1.328	1,65%
DIURNO	72.176	71.044	98,43%	1.132	1,57%
NOTURNO	8.394	8.198	97,67%	196	2,34%
EDUCAÇÃO INFANTIL	7.953	7.832	98,48%	121	1,52%
DIURNO	7.953	7.832	98,48%	121	1,52%
NOTURNO	-	-	-	-	-
ENSINO FUNDAMENTAL	49.023	48.119	98,16%	904	11,37%
DIURNO	49.023	48.119	98,16%	904	1,84%
NOTURNO	-	-	-	-	-
ENSINO MÉDIO	12.934	12.831	99,20%	103	0,80%
DIURNO	12.095	11.992	99,15%	103	0,85%
NOTURNO	839	839	100,00%	-	-
EDUCAÇÃO DE JOVENS E ADULTOS	8.349	8.153	97,65%	196	2,35%
DIURNO	1.372	1.372	100,00%	-	-
NOTURNO	6.977	6.781	97,19%	196	2,81%
EDUCAÇÃO ESPECIAL	876	872	99,54%	4	0,46%
DIURNO	876	872	99,54%	4	0,46%
NOTURNO	-	-	-	-	-
EDUCAÇÃO PROFISSIONAL	1.435	1.435	100,00%	-	-
DIURNO	857	857	100,00%	-	-
NOTURNO	578	578	100,00%	-	-

FONTE: CENSO ESCOLAR-SE/DF

Notas: 1) Incluídos os alunos do PAAE (Programa para Avanço das Aprendizagens Escolares) no Ensino Fundamental .

2) A matrícula da Educação Especial refere-se aos alunos atendidos em Instituições Exclusivamente Especializadas e em Classes Especiais, os demais ANEE (1.706) são atendidos em Instituições Inclusivas.

3) A matrícula da Educação de Jovens e Adultos e da Educação Profissional refere-se ao 1º semestre de 2018.

**NÚMERO DE INSTITUIÇÕES EDUCACIONAIS, POR LOCALIZAÇÃO, SEGUNDO OFERTA DA ETAPA/MODALIDADE
2018**

ETAPA/MODALIDADE	TOTAL	URBANA	RURAL
EDUCAÇÃO INFANTIL	Creche	-	-
	Pré Escola	47	2
ENSINO FUNDAMENTAL	Anos Iniciais (1º ao 5º)	57	4
	Anos Finais (6º ao 9º)	29	2
ENSINO MÉDIO	13	1	
EDUCAÇÃO PROFISSIONAL	1	-	
EDUCAÇÃO DE JOVENS E ADULTOS	17	2	
EDUCAÇÃO ESPECIAL	Instituição Educacional Exclusivamente Especializada	2	-
	Classe Especial	43	1
	Classe Comum	88	2

FONTE: CENSO ESCOLAR-SE/DF

Nota: A Instituição Educacional pode oferecer mais de uma etapa/modalidade.

**COORDENAÇÃO REGIONAL DE ENSINO
GUARÁ
2.2.9. MATRÍCULA INICIAL DA REDE PÚBLICA ESTADUAL VINCULADA À SEEDF, POR LOCALIZAÇÃO, SEGUNDO
ETAPA/MODALIDADE E TURNO
2018**

ETAPA/MODALIDADE TURNO	TOTAL	LOCALIZAÇÃO			
		URBANA	%	RURAL	%
TOTAL	19.834	19.834	100,00%	-	-
DIURNO	17.365	17.365	100,00%	-	-
NOTURNO	2.469	2.469	100,00%	-	-
EDUCAÇÃO INFANTIL	1.809	1.809	100,00%	-	-
DIURNO	1.809	1.809	100,00%	-	-
NOTURNO	-	-	-	-	-
ENSINO FUNDAMENTAL	12.062	12.062	100,00%	-	-
DIURNO	12.062	12.062	100,00%	-	-
NOTURNO	-	-	-	-	-
ENSINO MÉDIO	3.198	3.198	100,00%	-	-
DIURNO	2.876	2.876	100,00%	-	-
NOTURNO	322	322	100,00%	-	-
EDUCAÇÃO DE JOVENS E ADULTOS	1.985	1.985	100,00%	-	-
DIURNO	-	-	-	-	-
NOTURNO	1.985	1.985	100,00%	-	-
EDUCAÇÃO ESPECIAL	277	277	100,00%	-	-
DIURNO	277	277	100,00%	-	-
NOTURNO	-	-	-	-	-
EDUCAÇÃO PROFISSIONAL	503	503	100,00%	-	-
DIURNO	341	341	100,00%	-	-
NOTURNO	162	162	100,00%	-	-

FONTE: CENSO ESCOLAR-SE/DF

Notas: 1) Incluídos os alunos do PAAE (Programa para Avanço das Aprendizagens Escolares) no Ensino Fundamental.

2) A matrícula da Educação Especial refere-se aos alunos atendidos em Instituições Exclusivamente Especializadas e em Classes Especiais, os demais ANEE (461) são atendidos em Instituições Inclusivas.

3) A matrícula da Educação de Jovens e Adultos refere-se ao 1º semestre de 2018.

**NÚMERO DE INSTITUIÇÕES EDUCACIONAIS, POR LOCALIZAÇÃO, SEGUNDO OFERTA DA ETAPA/MODALIDADE
2018**

ETAPA/MODALIDADE		TOTAL	URBANA	RURAL
EDUCAÇÃO INFANTIL	Creche	-	-	-
	Pré Escola	8	8	-
ENSINO FUNDAMENTAL	Anos Iniciais (1º ao 5º)	13	13	-
	Anos Finais (6º ao 9º)	10	10	-
ENSINO MÉDIO		5	5	-
EDUCAÇÃO PROFISSIONAL		1	1	-
EDUCAÇÃO DE JOVENS E ADULTOS		6	6	-
EDUCAÇÃO ESPECIAL	Instituição Educacional Exclusivamente Especializada	1	1	-
	Classe Especial	8	8	-
	Classe Comum	25	25	-

FONTE: CENSO ESCOLAR-SE/DF

Nota: A Instituição Educacional pode oferecer mais de uma etapa/modalidade.

**COORDENAÇÃO REGIONAL DE ENSINO
SAMAMBAIA
2.2.10. MATRÍCULA INICIAL DA REDE PÚBLICA ESTADUAL VINCULADA À SEEDF, POR LOCALIZAÇÃO, SEGUNDO
ETAPA/MODALIDADE E TURNO
2018**

ETAPA/MODALIDADE TURNO	TOTAL	LOCALIZAÇÃO			
		URBANA	%	RURAL	%
TOTAL	35.238	35.238	100,00%	-	-
DIURNO	31.245	31.245	100,00%	-	-
NOTURNO	3.993	3.993	100,00%	-	-
EDUCAÇÃO INFANTIL	3.355	3.355	100,00%	-	-
DIURNO	3.355	3.355	100,00%	-	-
NOTURNO	-	-	-	-	-
ENSINO FUNDAMENTAL	23.325	23.325	100,00%	-	-
DIURNO	23.325	23.325	100,00%	-	-
NOTURNO	-	-	-	-	-
ENSINO MÉDIO	4.662	4.662	100,00%	-	-
DIURNO	4.221	4.221	100,00%	-	-
NOTURNO	441	441	100,00%	-	-
EDUCAÇÃO DE JOVENS E ADULTOS	3.552	3.552	100,00%	-	-
DIURNO	-	-	-	-	-
NOTURNO	3.552	3.552	100,00%	-	-
EDUCAÇÃO ESPECIAL	344	344	100,00%	-	-
DIURNO	344	344	100,00%	-	-
NOTURNO	-	-	-	-	-
EDUCAÇÃO PROFISSIONAL	-	-	-	-	-
DIURNO	-	-	-	-	-
NOTURNO	-	-	-	-	-

FONTE: CENSO ESCOLAR-SE/DF

Notas: 1) Incluídos os alunos do PAAE (Programa para Avanço das Aprendizagens Escolares) no Ensino Fundamental.

2) A matrícula da Educação Especial refere-se aos alunos atendidos em Instituições Exclusivamente Especializadas e em Classes Especiais, os demais ANEE (539) são atendidos em Instituições Inclusivas.

3) A matrícula da Educação de Jovens e Adultos refere-se ao 1º semestre de 2018.

**NÚMERO DE INSTITUIÇÕES EDUCACIONAIS, POR LOCALIZAÇÃO, SEGUNDO OFERTA DA ETAPA/MODALIDADE
2018**

ETAPA/MODALIDADE		TOTAL	URBANA	RURAL
EDUCAÇÃO INFANTIL	Creche	-	-	-
	Pré Escola	18	18	-
ENSINO FUNDAMENTAL	Anos Iniciais (1º ao 5º)	24	24	-
	Anos Finais (6º ao 9º)	12	12	-
ENSINO MÉDIO		4	4	-
EDUCAÇÃO PROFISSIONAL		-	-	-
EDUCAÇÃO DE JOVENS E ADULTOS		8	8	-
EDUCAÇÃO ESPECIAL	Instituição Educacional Exclusivamente Especializada	1	1	-
	Classe Especial	19	19	-
	Classe Comum	40	40	-

FONTE: CENSO ESCOLAR-SE/DF

Nota: A Instituição Educacional pode oferecer mais de uma etapa/modalidade.

**COORDENAÇÃO REGIONAL DE ENSINO
SANTA MARIA
2.2.11. MATRÍCULA INICIAL DA REDE PÚBLICA ESTADUAL VINCULADA À SEEDF, POR LOCALIZAÇÃO, SEGUNDO
ETAPA/MODALIDADE E TURNO
2018**

ETAPA/MODALIDADE TURNO	TOTAL	LOCALIZAÇÃO			
		URBANA	%	RURAL	%
TOTAL	24.857	24.316	97,82%	541	2,18%
DIURNO	22.218	21.677	97,57%	541	2,44%
NOTURNO	2.639	2.639	100,00%	-	-
EDUCAÇÃO INFANTIL	2.994	2.994	100,00%	-	-
DIURNO	2.994	2.994	100,00%	-	-
NOTURNO	-	-	-	-	-
ENSINO FUNDAMENTAL	15.289	14.748	96,46%	541	3,54%
DIURNO	15.289	14.748	96,46%	541	3,54%
NOTURNO	-	-	-	-	-
ENSINO MÉDIO	4.020	4.020	100,00%	-	-
DIURNO	3.677	3.677	100,00%	-	-
NOTURNO	343	343	100,00%	-	-
EDUCAÇÃO DE JOVENS E ADULTOS	2.296	2.296	100,00%	-	-
DIURNO	-	-	-	-	-
NOTURNO	2.296	2.296	100,00%	-	-
EDUCAÇÃO ESPECIAL	258	258	100,00%	-	-
DIURNO	258	258	100,00%	-	-
NOTURNO	-	-	-	-	-
EDUCAÇÃO PROFISSIONAL	-	-	-	-	-
DIURNO	-	-	-	-	-
NOTURNO	-	-	-	-	-

FONTE: CENSO ESCOLAR-SE/DF

Notas: 1) Incluídos os alunos do PAAE (Programa para Avanço das Aprendizagens Escolares) no Ensino Fundamental .

2) A matrícula da Educação Especial refere-se aos alunos atendidos em Instituições Exclusivamente Especializadas e em Classes Especiais, os demais ANEE (584) são atendidos em Instituições Inclusivas.

3) A matrícula da Educação de Jovens e Adultos refere-se ao 1º semestre de 2018.

**NÚMERO DE INSTITUIÇÕES EDUCACIONAIS, POR LOCALIZAÇÃO, SEGUNDO OFERTA DA ETAPA/MODALIDADE
2018**

ETAPA/MODALIDADE		TOTAL	URBANA	RURAL
EDUCAÇÃO INFANTIL	Creche	2	2	-
	Pré Escola	11	11	-
ENSINO FUNDAMENTAL	Anos Iniciais (1º ao 5º)	15	14	1
	Anos Finais (6º ao 9º)	10	9	1
ENSINO MÉDIO		4	4	-
EDUCAÇÃO PROFISSIONAL		-	-	-
EDUCAÇÃO DE JOVENS E ADULTOS		5	5	-
EDUCAÇÃO ESPECIAL	Instituição Educacional Exclusivamente Especializada	1	1	-
	Classe Especial	9	9	-
	Classe Comum	27	26	1

FONTE: CENSO ESCOLAR-SE/DF

Nota: A Instituição Educacional pode oferecer mais de uma etapa/modalidade.

**COORDENAÇÃO REGIONAL DE ENSINO
PARANÓÁ
2.2.12. MATRÍCULA INICIAL DA REDE PÚBLICA ESTADUAL VINCULADA À SEEDF, POR LOCALIZAÇÃO, SEGUNDO
ETAPA/MODALIDADE E TURNO
2018**

ETAPA/MODALIDADE TURNO	TOTAL	LOCALIZAÇÃO			
		URBANA	%	RURAL	%
TOTAL	24.587	20.994	85,39%	3.593	14,61%
DIURNO	20.693	17.327	83,73%	3.366	16,27%
NOTURNO	3.894	3.667	94,17%	227	5,83%
EDUCAÇÃO INFANTIL	1.882	1.442	76,62%	440	23,38%
DIURNO	1.882	1.442	76,62%	440	23,38%
NOTURNO	-	-	-	-	-
ENSINO FUNDAMENTAL	16.006	13.496	84,32%	2.510	15,68%
DIURNO	15.814	13.304	84,13%	2.510	15,87%
NOTURNO	192	192	100,00%	-	-
ENSINO MÉDIO	4.008	3.600	89,82%	408	10,18%
DIURNO	2.897	2.489	85,92%	408	14,08%
NOTURNO	1.111	1.111	100,00%	-	-
EDUCAÇÃO DE JOVENS E ADULTOS	2.591	2.364	91,24%	227	8,76%
DIURNO	-	-	-	-	-
NOTURNO	2.591	2.364	91,24%	227	8,76%
EDUCAÇÃO ESPECIAL	100	92	92,00%	8	8,00%
DIURNO	100	92	92,00%	8	8,00%
NOTURNO	-	-	-	-	-
EDUCAÇÃO PROFISSIONAL	-	-	-	-	-
DIURNO	-	-	-	-	-
NOTURNO	-	-	-	-	-

FONTE: CENSO ESCOLAR-SE/DF

Notas: 1) Incluídos os alunos do PAAE (Programa para Avanço das Aprendizagens Escolares) no Ensino Fundamental.

2) A matrícula da Educação Especial refere-se aos alunos atendidos em Classes Especiais, os demais ANEE (535) são atendidos em Instituições Inclusivas.

3) A matrícula da Educação de Jovens e Adultos refere-se ao 1º semestre de 2018.

**NÚMERO DE INSTITUIÇÕES EDUCACIONAIS, POR LOCALIZAÇÃO, SEGUNDO OFERTA DA ETAPA/MODALIDADE
2018**

ETAPA/MODALIDADE		TOTAL	URBANA	RURAL
EDUCAÇÃO INFANTIL	Creche	2	-	2
	Pré Escola	20	9	11
ENSINO FUNDAMENTAL	Anos Iniciais (1º ao 5º)	21	10	11
	Anos Finais (6º ao 9º)	10	7	3
ENSINO MÉDIO		4	3	1
EDUCAÇÃO PROFISSIONAL		-	-	-
EDUCAÇÃO DE JOVENS E ADULTOS		8	6	2
EDUCAÇÃO ESPECIAL	Instituição Educacional Exclusivamente Especializada	-	-	-
	Classe Especial	7	6	1
	Classe Comum	32	19	13

FONTE: CENSO ESCOLAR-SE/DF

Nota: A Instituição Educacional pode oferecer mais de uma etapa/modalidade.

**COORDENAÇÃO REGIONAL DE ENSINO
SÃO SEBASTIÃO
2.2.13. MATRÍCULA INICIAL DA REDE PÚBLICA ESTADUAL VINCULADA À SEEDF, POR LOCALIZAÇÃO, SEGUNDO
ETAPA/MODALIDADE E TURNO
2018**

ETAPA/MODALIDADE TURNO	TOTAL	LOCALIZAÇÃO			
		URBANA	%	RURAL	%
TOTAL	22.107	20.905	94,56%	1.202	5,44%
DIURNO	19.914	18.712	93,96%	1.202	6,04%
NOTURNO	2.193	2.193	100,00%	-	-
EDUCAÇÃO INFANTIL	2.505	2.346	93,65%	159	6,35%
DIURNO	2.505	2.346	93,65%	159	6,35%
NOTURNO	-	-	-	-	-
ENSINO FUNDAMENTAL	14.190	13.150	92,67%	1.040	7,33%
DIURNO	14.190	13.150	92,67%	1.040	7,33%
NOTURNO	-	-	-	-	-
ENSINO MÉDIO	3.614	3.614	100,00%	-	-
DIURNO	3.095	3.095	100,00%	-	-
NOTURNO	519	519	100,00%	-	-
EDUCAÇÃO DE JOVENS E ADULTOS	1.674	1.674	100,00%	-	-
DIURNO	-	-	-	-	-
NOTURNO	1.674	1.674	100,00%	-	-
EDUCAÇÃO ESPECIAL	124	121	97,58%	3	2,42%
DIURNO	124	121	97,58%	3	2,42%
NOTURNO	-	-	-	-	-
EDUCAÇÃO PROFISSIONAL	-	-	-	-	-
DIURNO	-	-	-	-	-
NOTURNO	-	-	-	-	-

FONTE: CENSO ESCOLAR-SE/DF

Notas: 1) Incluídos os alunos do PAAE (Programa para Avanço das Aprendizagens Escolares) no Ensino Fundamental.

2) A matrícula da Educação Especial refere-se aos alunos atendidos em Classes Especiais, os demais ANEE (326) são atendidos em Instituições Inclusivas.

3) A matrícula da Educação de Jovens e Adultos refere-se ao 1º semestre de 2018.

**NÚMERO DE INSTITUIÇÕES EDUCACIONAIS, POR LOCALIZAÇÃO, SEGUNDO OFERTA DA ETAPA/MODALIDADE
2018**

ETAPA/MODALIDADE		TOTAL	URBANA	RURAL
EDUCAÇÃO INFANTIL	Creche	-	-	-
	Pré Escola	11	8	3
ENSINO FUNDAMENTAL	Anos Iniciais (1º ao 5º)	16	12	4
	Anos Finais (6º ao 9º)	8	7	1
ENSINO MÉDIO		3	3	-
EDUCAÇÃO PROFISSIONAL		-	-	-
EDUCAÇÃO DE JOVENS E ADULTOS		4	4	-
EDUCAÇÃO ESPECIAL	Instituição Educacional Exclusivamente Especializada	-	-	-
	Classe Especial	13	12	1
	Classe Comum	22	19	3

FONTE: CENSO ESCOLAR-SE/DF

Nota: A Instituição Educacional pode oferecer mais de uma etapa/modalidade.

**COORDENAÇÃO REGIONAL DE ENSINO
RECANTO DAS EMAS
2.2.14. MATRÍCULA INICIAL DA REDE PÚBLICA ESTADUAL VINCULADA À SEEDF, POR LOCALIZAÇÃO, SEGUNDO
ETAPA/MODALIDADE E TURNO
2018**

ETAPA/MODALIDADE TURNO	TOTAL	LOCALIZAÇÃO			
		URBANA	%	RURAL	%
TOTAL	26.238	26.238	100,00%	-	-
DIURNO	23.155	23.155	100,00%	-	-
NOTURNO	3.083	3.083	100,00%	-	-
EDUCAÇÃO INFANTIL	2.103	2.103	100,00%	-	-
DIURNO	2.103	2.103	100,00%	-	-
NOTURNO	-	-	-	-	-
ENSINO FUNDAMENTAL	16.574	16.574	100,00%	-	-
DIURNO	16.574	16.574	100,00%	-	-
NOTURNO	-	-	-	-	-
ENSINO MÉDIO	4.725	4.725	100,00%	-	-
DIURNO	4.351	4.351	100,00%	-	-
NOTURNO	374	374	100,00%	-	-
EDUCAÇÃO DE JOVENS E ADULTOS	2.709	2.709	100,00%	-	-
DIURNO	-	-	-	-	-
NOTURNO	2.709	2.709	100,00%	-	-
EDUCAÇÃO ESPECIAL	127	127	100,00%	-	-
DIURNO	127	127	100,00%	-	-
NOTURNO	-	-	-	-	-
EDUCAÇÃO PROFISSIONAL	-	-	-	-	-
DIURNO	-	-	-	-	-
NOTURNO	-	-	-	-	-

FONTE: CENSO ESCOLAR-SE/DF

Notas: 1) Incluídos os alunos do PAAE (Programa para Avanço das Aprendizagens Escolares) no Ensino Fundamental .

2) A matrícula da Educação Especial refere-se aos alunos atendidos em Classes Especiais, os demais ANEE (471) são atendidos em Instituições Inclusivas.

3) A matrícula da Educação de Jovens e Adultos refere-se ao 1º semestre de 2018.

**NÚMERO DE INSTITUIÇÕES EDUCACIONAIS, POR LOCALIZAÇÃO, SEGUNDO OFERTA DA ETAPA/MODALIDADE
2018**

ETAPA/MODALIDADE		TOTAL	URBANA	RURAL
EDUCAÇÃO INFANTIL	Creche	-	-	-
	Pré Escola	10	10	-
ENSINO FUNDAMENTAL	Anos Iniciais (1º ao 5º)	16	16	-
	Anos Finais (6º ao 9º)	12	12	-
ENSINO MÉDIO		4	4	-
EDUCAÇÃO PROFISSIONAL		-	-	-
EDUCAÇÃO DE JOVENS E ADULTOS		7	7	-
EDUCAÇÃO ESPECIAL	Instituição Educacional Exclusivamente Especializada	-	-	-
	Classe Especial	12	12	-
	Classe Comum	27	27	-

FONTE: CENSO ESCOLAR-SE/DF

Nota: A Instituição Educacional pode oferecer mais de uma etapa/modalidade.

REGIÃO ADMINISTRATIVA
BRASÍLIA

2.2.15. MATRÍCULA INICIAL DA REDE PÚBLICA ESTADUAL VINCULADA À SEEDF, POR LOCALIZAÇÃO, SEGUNDO ETAPA/MODALIDADE E TURNO
2018

ETAPA/MODALIDADE	TOTAL	LOCALIZAÇÃO			
		URBANA	%	RURAL	%
TOTAL	30.203	30.203	100,00%	-	-
DIURNO	29.087	29.087	100,00%	-	-
NOTURNO	1.116	1.116	100,00%	-	-
EDUCAÇÃO INFANTIL	2.896	2.896	100,00%	-	-
DIURNO	2.896	2.896	100,00%	-	-
NOTURNO	-	-	-	-	-
ENSINO FUNDAMENTAL	16.848	16.848	100,00%	-	-
DIURNO	16.848	16.848	100,00%	-	-
NOTURNO	-	-	-	-	-
ENSINO MÉDIO	6.633	6.633	100,00%	-	-
DIURNO	6.556	6.556	100,00%	-	-
NOTURNO	77	77	100,00%	-	-
EDUCAÇÃO DE JOVENS E ADULTOS	2.850	2.850	100,00%	-	-
DIURNO	1.892	1.892	100,00%	-	-
NOTURNO	958	958	100,00%	-	-
EDUCAÇÃO ESPECIAL	610	610	100,00%	-	-
DIURNO	604	604	100,00%	-	-
NOTURNO	6	6	100,00%	-	-
EDUCAÇÃO PROFISSIONAL	366	366	100,00%	-	-
DIURNO	291	291	100,00%	-	-
NOTURNO	75	75	100,00%	-	-

FONTE: CENSO ESCOLAR-SE/DF

Notas: 1) Incluídos os alunos do PAEE (Programa para Avanço das Aprendizagens Escolares) no Ensino Fundamental .

2) A matrícula da Educação Especial refere-se aos alunos atendidos em Instituições Exclusivamente Especializadas e em Classes Especiais, os demais ANEE (981) são atendidos em Instituições Inclusivas.

3) Os dados da Educação Profissional e da Educação de Jovens e Adultos referem-se ao 1º semestre de 2018.

NÚMERO DE INSTITUIÇÕES EDUCACIONAIS, POR LOCALIZAÇÃO, SEGUNDO OFERTA DA ETAPA/MODALIDADE
2018

ETAPA/MODALIDADE	TOTAL	URBANA	RURAL
EDUCAÇÃO INFANTIL	Creche	1	-
	Pré Escola	20	-
ENSINO FUNDAMENTAL	Anos Iniciais (1º ao 5º)	34	-
	Anos Finais (6º ao 9º)	18	-
ENSINO MÉDIO	6	-	
EDUCAÇÃO PROFISSIONAL	1	-	
EDUCAÇÃO DE JOVENS E ADULTOS	3	-	
EDUCAÇÃO ESPECIAL	Instituição Educacional Exclusivamente Especializada	3	-
	Classe Especial	27	-
	Classe Comum	70	-

FONTE: CENSO ESCOLAR-SE/DF

Nota: A instituição educacional pode oferecer mais de uma etapa/modalidade.

REGIÃO ADMINISTRATIVA
GAMA

2.2.16. MATRÍCULA INICIAL DA REDE PÚBLICA ESTADUAL VINCULADA À SEEDF, POR LOCALIZAÇÃO, SEGUNDO ETAPA/MODALIDADE E TURNO
2018

ETAPA/MODALIDADE TURNO	TOTAL	LOCALIZAÇÃO			
		URBANA	%	RURAL	%
TOTAL	30.810	28.878	93,73%	1.932	6,27%
DIURNO	27.138	25.598	94,33%	1.540	5,67%
NOTURNO	3.672	3.280	89,32%	392	10,68%
EDUCAÇÃO INFANTIL	2.602	2.445	93,97%	157	6,03%
DIURNO	2.602	2.445	93,97%	157	6,03%
NOTURNO	-	-	-	-	-
ENSINO FUNDAMENTAL	17.510	16.163	92,31%	1.347	7,69%
DIURNO	17.510	16.163	92,31%	1.347	7,69%
NOTURNO	-	-	-	-	-
ENSINO MÉDIO	6.453	6.279	97,30%	174	2,70%
DIURNO	6.116	6.080	99,41%	36	0,59%
NOTURNO	337	199	59,05%	138	40,95%
EDUCAÇÃO DE JOVENS E ADULTOS	3.269	3.015	92,23%	254	7,77%
DIURNO	-	-	-	-	-
NOTURNO	3.269	3.015	92,23%	254	7,77%
EDUCAÇÃO ESPECIAL	450	450	100,00%	-	-
DIURNO	450	450	100,00%	-	-
NOTURNO	-	-	-	-	-
EDUCAÇÃO PROFISSIONAL	526	526	100,00%	-	-
DIURNO	460	460	100,00%	-	-
NOTURNO	66	66	100,00%	-	-

FONTE: CENSO ESCOLAR-SE/DF

Notas: 1) Incluídos os alunos do PAAE (Programa para Avanço das Aprendizagens Escolares) no Ensino Fundamental.

2) A matrícula da Educação Especial refere-se aos alunos atendidos em Instituições Exclusivamente Especializadas e em Classes Especiais, os demais ANEE (751) são atendidos em Instituições Inclusivas.

3) Os dados da Educação Profissional e da Educação de Jovens e Adultos referem-se ao 1º semestre de 2018.

NÚMERO DE INSTITUIÇÕES EDUCACIONAIS, POR LOCALIZAÇÃO, SEGUNDO OFERTA DA ETAPA/MODALIDADE
2018

ETAPA/MODALIDADE		TOTAL	URBANA	RURAL
EDUCAÇÃO INFANTIL	Creche	4	4	-
	Pré Escola	17	12	5
ENSINO FUNDAMENTAL	Anos Iniciais (1º ao 5º)	27	21	6
	Anos Finais (6º ao 9º)	15	11	4
ENSINO MÉDIO		7	5	2
EDUCAÇÃO PROFISSIONAL		1	1	-
EDUCAÇÃO DE JOVENS E ADULTOS		9	7	2
EDUCAÇÃO ESPECIAL	Instituição Educacional Exclusivamente Especializada	1	1	-
	Classe Especial	18	18	-
	Classe Comum	47	41	6

FONTE: CENSO ESCOLAR-SE/DF

Nota: A Instituição Educacional pode oferecer mais de uma etapa/modalidade.

REGIÃO ADMINISTRATIVA
TAGUATINGA

2.2.17. MATRÍCULA INICIAL DA REDE PÚBLICA ESTADUAL VINCULADA À SEEDF, POR LOCALIZAÇÃO, SEGUNDO ETAPA/MODALIDADE E TURNO
2018

ETAPA/MODALIDADE	TOTAL	LOCALIZAÇÃO			
		URBANA	%	RURAL	%
TOTAL	37.601	37.601	100,00%	-	-
DIURNO	35.322	35.322	100,00%	-	-
NOTURNO	2.279	2.279	100,00%	-	-
EDUCAÇÃO INFANTIL	3.107	3.107	100,00%	-	-
DIURNO	3.107	3.107	100,00%	-	-
NOTURNO	-	-	-	-	-
ENSINO FUNDAMENTAL	20.530	20.530	100,00%	-	-
DIURNO	20.530	20.530	100,00%	-	-
NOTURNO	-	-	-	-	-
ENSINO MÉDIO	9.035	9.035	100,00%	-	-
DIURNO	8.683	8.683	100,00%	-	-
NOTURNO	352	352	100,00%	-	-
EDUCAÇÃO DE JOVENS E ADULTOS	4.285	4.285	100,00%	-	-
DIURNO	2.358	2.358	100,00%	-	-
NOTURNO	1.927	1.927	100,00%	-	-
EDUCAÇÃO ESPECIAL	644	644	100,00%	-	-
DIURNO	644	644	100,00%	-	-
NOTURNO	-	-	-	-	-
EDUCAÇÃO PROFISSIONAL	-	-	-	-	-
DIURNO	-	-	-	-	-
NOTURNO	-	-	-	-	-

FONTE: CENSO ESCOLAR-SE/DF

Notas: 1) Incluídos os alunos do PAAE (Programa para Avanço das Aprendizagens Escolares) no Ensino Fundamental.

2) A matrícula da Educação Especial refere-se aos alunos atendidos em Instituições Exclusivamente Especializadas e em Classes Especiais, os demais ANEE (910) são atendidos em Instituições Inclusivas.

3) Os dados da Educação de Jovens e Adultos referem-se ao 1º semestre de 2018.

NÚMERO DE INSTITUIÇÕES EDUCACIONAIS, POR LOCALIZAÇÃO, SEGUNDO OFERTA DA ETAPA/MODALIDADE
2018

ETAPA/MODALIDADE		TOTAL	URBANA	RURAL
EDUCAÇÃO INFANTIL	Creche	-	-	-
	Pré Escola	16	16	-
ENSINO FUNDAMENTAL	Anos Iniciais (1º ao 5º)	26	26	-
	Anos Finais (6º ao 9º)	15	15	-
ENSINO MÉDIO		8	8	-
EDUCAÇÃO PROFISSIONAL		-	-	-
EDUCAÇÃO DE JOVENS E ADULTOS		4	4	-
EDUCAÇÃO ESPECIAL	Instituição Educacional Exclusivamente Especializada	1	1	-
	Classe Especial	21	21	-
	Classe Comum	55	55	-

FONTE: CENSO ESCOLAR-SE/DF

Nota: A Instituição Educacional pode oferecer mais de uma etapa/modalidade.

REGIÃO ADMINISTRATIVA
BRAZLÂNDIA

2.2.18. MATRÍCULA INICIAL DA REDE PÚBLICA ESTADUAL VINCULADA À SEEDF, POR LOCALIZAÇÃO, SEGUNDO ETAPA/MODALIDADE E TURNO
2018

ETAPA/MODALIDADE	TOTAL	LOCALIZAÇÃO			
		URBANA	%	RURAL	%
TOTAL	16.399	11.651	71,05%	4.748	28,95%
DIURNO	15.114	10.607	70,18%	4.507	29,82%
NOTURNO	1.285	1.044	81,25%	241	18,75%
EDUCAÇÃO INFANTIL	1.674	1.204	71,92%	470	28,08%
DIURNO	1.674	1.204	71,92%	470	28,08%
NOTURNO	-	-	-	-	-
ENSINO FUNDAMENTAL	10.581	7.130	67,38%	3.451	32,62%
DIURNO	10.581	7.130	67,38%	3.451	32,62%
NOTURNO	-	-	-	-	-
ENSINO MÉDIO	2.745	2.162	78,76%	583	21,24%
DIURNO	2.655	2.072	78,04%	583	21,96%
NOTURNO	90	90	100,00%	-	-
EDUCAÇÃO DE JOVENS E ADULTOS	1.152	954	82,81%	198	17,19%
DIURNO	-	-	-	-	-
NOTURNO	1.152	954	82,81%	198	17,19%
EDUCAÇÃO ESPECIAL	204	201	98,53%	3	1,47%
DIURNO	204	201	98,53%	3	1,47%
NOTURNO	-	-	-	-	-
EDUCAÇÃO PROFISSIONAL	43	-	-	43	100,00%
DIURNO	-	-	-	-	-
NOTURNO	43	-	-	43	100,00%

FONTE: CENSO ESCOLAR-SE/DF

Notas: 1) Incluídos os alunos do PAAE (Programa para Avanço das Aprendizagens Escolares) no Ensino Fundamental.

2) A matrícula da Educação Especial refere-se aos alunos atendidos em Instituições Exclusivamente Especializadas e em Classes Especiais, os demais ANEE (353) são atendidos em Instituições Inclusivas.

3) Os dados da Educação Profissional e da Educação de Jovens e Adultos referem-se ao 1º semestre de 2018.

NÚMERO DE INSTITUIÇÕES EDUCACIONAIS, POR LOCALIZAÇÃO, SEGUNDO OFERTA DA ETAPA/MODALIDADE
2018

ETAPA/MODALIDADE		TOTAL	URBANA	RURAL
EDUCAÇÃO INFANTIL	Creche	2	2	-
	Pré Escola	11	4	7
ENSINO FUNDAMENTAL	Anos Iniciais (1º ao 5º)	18	9	9
	Anos Finais (6º ao 9º)	9	4	5
ENSINO MÉDIO		5	2	3
EDUCAÇÃO PROFISSIONAL		1	-	1
EDUCAÇÃO DE JOVENS E ADULTOS		4	3	1
EDUCAÇÃO ESPECIAL	Instituição Educacional Exclusivamente Especializada	1	1	-
	Classe Especial	6	4	2
	Classe Comum	27	16	11

FONTE: CENSO ESCOLAR-SE/DF

Nota: A Instituição Educacional pode oferecer mais de uma etapa/modalidade.

REGIÃO ADMINISTRATIVA
SOBRADINHO

2.2.19. MATRÍCULA INICIAL DA REDE PÚBLICA ESTADUAL VINCULADA À SEEDF, POR LOCALIZAÇÃO, SEGUNDO ETAPA/MODALIDADE E TURNO
2018

ETAPA/MODALIDADE TURNO	TOTAL	LOCALIZAÇÃO			
		URBANA	%	RURAL	%
TOTAL	16.835	14.779	87,79%	2.056	12,21%
DIURNO	14.933	13.058	87,44%	1.875	12,56%
NOTURNO	1.902	1.721	90,48%	181	9,52%
EDUCAÇÃO INFANTIL	1.556	1.349	86,70%	207	13,30%
DIURNO	1.556	1.349	86,70%	207	13,30%
NOTURNO	-	-	-	-	-
ENSINO FUNDAMENTAL	9.834	8.323	84,63%	1.511	15,37%
DIURNO	9.834	8.323	84,63%	1.511	15,37%
NOTURNO	-	-	-	-	-
ENSINO MÉDIO	3.486	3.331	95,55%	155	4,45%
DIURNO	3.338	3.183	95,36%	155	4,64%
NOTURNO	148	148	100,00%	-	-
EDUCAÇÃO DE JOVENS E ADULTOS	1.754	1.573	89,68%	181	10,32%
DIURNO	-	-	-	-	-
NOTURNO	1.754	1.573	89,68%	181	10,32%
EDUCAÇÃO ESPECIAL	205	203	99,02%	2	0,98%
DIURNO	205	203	99,02%	2	0,98%
NOTURNO	-	-	-	-	-
EDUCAÇÃO PROFISSIONAL	-	-	-	-	-
DIURNO	-	-	-	-	-
NOTURNO	-	-	-	-	-

FONTE: CENSO ESCOLAR-SE/DF

Notas: 1) Incluídos os alunos do PAAE (Programa para Avanço das Aprendizagens Escolares) no Ensino Fundamental.

2) A matrícula da Educação Especial refere-se aos alunos atendidos em Instituições Exclusivamente Especializadas e em Classes Especiais, os demais ANEE (395) são atendidos em Instituições Inclusivas.

3) Os dados da Educação de Jovens e Adultos referem-se ao 1º semestre de 2018.

NÚMERO DE INSTITUIÇÕES EDUCACIONAIS, POR LOCALIZAÇÃO, SEGUNDO OFERTA DA ETAPA/MODALIDADE
2018

ETAPA/MODALIDADE	TOTAL	URBANA	RURAL
EDUCAÇÃO INFANTIL	Creche	-	-
	Pré Escola	10	4
ENSINO FUNDAMENTAL	Anos Iniciais (1º ao 5º)	15	6
	Anos Finais (6º ao 9º)	6	1
ENSINO MÉDIO	4	1	
EDUCAÇÃO PROFISSIONAL	-	-	
EDUCAÇÃO DE JOVENS E ADULTOS	6	1	
EDUCAÇÃO ESPECIAL	Instituição Educacional Exclusivamente Especializada	1	-
	Classe Especial	13	1
	Classe Comum	25	6

FONTE: CENSO ESCOLAR-SE/DF

Nota: A Instituição Educacional pode oferecer mais de uma etapa/modalidade.

REGIÃO ADMINISTRATIVA
PLANALTINA

2.2.20. MATRÍCULA INICIAL DA REDE PÚBLICA ESTADUAL VINCULADA À SEEDF, POR LOCALIZAÇÃO, SEGUNDO ETAPA/MODALIDADE E TURNO
2018

ETAPA/MODALIDADE TURNO	TOTAL	LOCALIZAÇÃO			
		URBANA	%	RURAL	%
TOTAL	41.485	36.992	89,17%	4.493	10,83%
DIURNO	35.714	31.398	87,92%	4.316	12,08%
NOTURNO	5.771	5.594	96,93%	177	3,07%
EDUCAÇÃO INFANTIL	3.758	3.247	86,40%	511	13,60%
DIURNO	3.758	3.247	86,40%	511	13,60%
NOTURNO	-	-	-	-	-
ENSINO FUNDAMENTAL	25.062	21.766	86,85%	3.296	13,15%
DIURNO	24.951	21.655	86,79%	3.296	13,21%
NOTURNO	111	111	100,00%	-	-
ENSINO MÉDIO	5.931	5.422	91,42%	509	8,58%
DIURNO	5.491	4.982	90,73%	509	9,27%
NOTURNO	440	440	100,00%	-	-
EDUCAÇÃO DE JOVENS E ADULTOS	4.106	3.929	95,69%	177	4,31%
DIURNO	-	-	-	-	-
NOTURNO	4.106	3.929	95,69%	177	4,31%
EDUCAÇÃO ESPECIAL	353	353	100,00%	-	-
DIURNO	353	353	100,00%	-	-
NOTURNO	-	-	-	-	-
EDUCAÇÃO PROFISSIONAL	2.275	2.275	100,00%	-	-
DIURNO	1.161	1.161	100,00%	-	-
NOTURNO	1.114	1.114	100,00%	-	-

FONTE: CENSO ESCOLAR-SE/DF

Notas: 1) Incluídos os alunos do PAAE (Programa para Avanço das Aprendizagens Escolares) no Ensino Fundamental.

2) A matrícula da Educação Especial refere-se aos alunos atendidos em Instituições Exclusivamente Especializadas e em Classes Especiais, os demais ANEE (862) são atendidos em Instituições Inclusivas.

3) Os dados da Educação Profissional e da Educação de Jovens e Adultos referem-se ao 1º semestre de 2018.

NÚMERO DE INSTITUIÇÕES EDUCACIONAIS, POR LOCALIZAÇÃO, SEGUNDO OFERTA DA ETAPA/MODALIDADE
2018

ETAPA/MODALIDADE		TOTAL	URBANA	RURAL
EDUCAÇÃO INFANTIL	Creche	-	-	-
	Pré Escola	37	21	16
ENSINO FUNDAMENTAL	Anos Iniciais (1º ao 5º)	47	28	19
	Anos Finais (6º ao 9º)	22	14	8
ENSINO MÉDIO		11	7	4
EDUCAÇÃO PROFISSIONAL		2	2	-
EDUCAÇÃO DE JOVENS E ADULTOS		12	10	2
EDUCAÇÃO ESPECIAL	Instituição Educacional Exclusivamente Especializada	1	1	-
	Classe Especial	11	11	-
	Classe Comum	57	40	17

FONTE: CENSO ESCOLAR-SE/DF

Nota: A Instituição Educacional pode oferecer mais de uma etapa/modalidade.

REGIÃO ADMINISTRATIVA
PARANOÁ

2.2.21. MATRÍCULA INICIAL DA REDE PÚBLICA ESTADUAL VINCULADA À SEEDF, POR LOCALIZAÇÃO, SEGUNDO ETAPA/MODALIDADE E TURNO
2018

ETAPA/MODALIDADE	TOTAL	LOCALIZAÇÃO			
		URBANA	%	RURAL	%
TOTAL	20.546	17.278	84,09%	3.268	15,91%
DIURNO	17.541	14.500	82,66%	3.041	17,34%
NOTURNO	3.005	2.778	92,45%	227	7,55%
EDUCAÇÃO INFANTIL	1.805	1.391	77,06%	414	22,94%
DIURNO	1.805	1.391	77,06%	414	22,94%
NOTURNO	-	-	-	-	-
ENSINO FUNDAMENTAL	12.931	10.720	82,90%	2.211	17,10%
DIURNO	12.739	10.528	82,64%	2.211	17,36%
NOTURNO	192	192	100,00%	-	-
ENSINO MÉDIO	4.008	3.600	89,82%	408	10,18%
DIURNO	2.897	2.489	85,92%	408	14,08%
NOTURNO	1.111	1.111	100,00%	-	-
EDUCAÇÃO DE JOVENS E ADULTOS	1.702	1.475	86,66%	227	13,34%
DIURNO	-	-	-	-	-
NOTURNO	1.702	1.475	86,66%	227	13,34%
EDUCAÇÃO ESPECIAL	100	92	92,00%	8	8,00%
DIURNO	100	92	92,00%	8	8,00%
NOTURNO	-	-	-	-	-
EDUCAÇÃO PROFISSIONAL	-	-	-	-	-
DIURNO	-	-	-	-	-
NOTURNO	-	-	-	-	-

FONTE: CENSO ESCOLAR-SE/DF

Notas: 1) Incluídos os alunos do PAAE (Programa para Avanço das Aprendizagens Escolares) no Ensino Fundamental.

2) A matrícula da Educação Especial refere-se aos alunos atendidos em Classes Especiais, os demais ANEE (452) são atendidos em Instituições Inclusivas.

3) Os dados da Educação de Jovens e Adultos referem-se ao 1º semestre de 2018.

NÚMERO DE INSTITUIÇÕES EDUCACIONAIS, POR LOCALIZAÇÃO, SEGUNDO OFERTA DA ETAPA/MODALIDADE
2018

ETAPA/MODALIDADE	TOTAL	URBANA	RURAL
EDUCAÇÃO INFANTIL	Creche	-	2
	Pré Escola	8	10
ENSINO FUNDAMENTAL	Anos Iniciais (1º ao 5º)	8	10
	Anos Finais (6º ao 9º)	6	3
ENSINO MÉDIO	4	3	1
EDUCAÇÃO PROFISSIONAL	-	-	-
EDUCAÇÃO DE JOVENS E ADULTOS	6	4	2
EDUCAÇÃO ESPECIAL	Instituição Educacional Exclusivamente Especializada	-	-
	Classe Especial	6	1
	Classe Comum	16	12

FONTE: CENSO ESCOLAR-SE/DF

REGIÃO ADMINISTRATIVA
NÚCLEO BANDEIRANTE

2.2.22. MATRÍCULA INICIAL DA REDE PÚBLICA ESTADUAL VINCULADA À SEEDF, POR LOCALIZAÇÃO, SEGUNDO ETAPA/MODALIDADE E TURNO
2018

ETAPA/MODALIDADE	TOTAL	LOCALIZAÇÃO			
		URBANA	%	RURAL	%
TOTAL	4.934	4.934	100,00%	-	-
DIURNO	4.442	4.442	100,00%	-	-
NOTURNO	492	492	100,00%	-	-
EDUCAÇÃO INFANTIL	506	506	100,00%	-	-
DIURNO	506	506	100,00%	-	-
NOTURNO	-	-	-	-	-
ENSINO FUNDAMENTAL	2.859	2.859	100,00%	-	-
DIURNO	2.859	2.859	100,00%	-	-
NOTURNO	-	-	-	-	-
ENSINO MÉDIO	1.049	1.049	100,00%	-	-
DIURNO	1.049	1.049	100,00%	-	-
NOTURNO	-	-	-	-	-
EDUCAÇÃO DE JOVENS E ADULTOS	492	492	100,00%	-	-
DIURNO	-	-	-	-	-
NOTURNO	492	492	100,00%	-	-
EDUCAÇÃO ESPECIAL	28	28	100,00%	-	-
DIURNO	28	28	100,00%	-	-
NOTURNO	-	-	-	-	-
EDUCAÇÃO PROFISSIONAL	-	-	-	-	-
DIURNO	-	-	-	-	-
NOTURNO	-	-	-	-	-

FONTE: CENSO ESCOLAR-SE/DF

Notas: 1) Incluídos os alunos do PAAE (Programa para Avanço das Aprendizagens Escolares) no Ensino Fundamental .

2) A matrícula da Educação Especial refere-se aos alunos atendidos em Classes Especiais, os demais ANEE (144) são atendidos em Instituições Inclusivas.

3) Os dados da Educação de Jovens e Adultos referem-se ao 1º semestre de 2018.

NÚMERO DE INSTITUIÇÕES EDUCACIONAIS, POR LOCALIZAÇÃO, SEGUNDO OFERTA DA ETAPA/MODALIDADE
2018

ETAPA/MODALIDADE	TOTAL	URBANA	RURAL
EDUCAÇÃO INFANTIL	-	-	-
Creche	-	-	-
Pré Escola	2	2	-
ENSINO FUNDAMENTAL	5	5	-
Anos Iniciais (1º ao 5º)	5	5	-
Anos Finais (6º ao 9º)	3	3	-
ENSINO MÉDIO	1	1	-
EDUCAÇÃO PROFISSIONAL	-	-	-
EDUCAÇÃO DE JOVENS E ADULTOS	2	2	-
EDUCAÇÃO ESPECIAL	-	-	-
Instituição Educacional Exclusivamente Especializada	-	-	-
Classe Especial	3	3	-
Classe Comum	8	8	-

FONTE: CENSO ESCOLAR-SE/DF

REGIÃO ADMINISTRATIVA
CEILÂNDIA

2.2.23. MATRÍCULA INICIAL DA REDE PÚBLICA ESTADUAL VINCULADA À SEEDF, POR LOCALIZAÇÃO, SEGUNDO ETAPA/MODALIDADE E TURNO
2018

ETAPA/MODALIDADE TURNO	TOTAL	LOCALIZAÇÃO			
		URBANA	%	RURAL	%
TOTAL	80.570	79.242	98,35%	1.328	1,65%
DIURNO	72.176	71.044	98,43%	1.132	1,57%
NOTURNO	8.394	8.198	97,67%	196	2,34%
EDUCAÇÃO INFANTIL	7.953	7.832	98,48%	121	1,52%
DIURNO	7.953	7.832	98,48%	121	1,52%
NOTURNO	-	-	-	-	-
ENSINO FUNDAMENTAL	49.023	48.119	98,16%	904	1,84%
DIURNO	49.023	48.119	98,16%	904	1,84%
NOTURNO	-	-	-	-	-
ENSINO MÉDIO	12.934	12.831	99,20%	103	0,80%
DIURNO	12.095	11.992	99,15%	103	0,85%
NOTURNO	839	839	100,00%	-	-
EDUCAÇÃO DE JOVENS E ADULTOS	8.349	8.153	97,65%	196	2,35%
DIURNO	1.372	1.372	100,00%	-	-
NOTURNO	6.977	6.781	97,19%	196	2,81%
EDUCAÇÃO ESPECIAL	876	872	99,54%	4	0,46%
DIURNO	876	872	99,54%	4	0,46%
NOTURNO	-	-	-	-	-
EDUCAÇÃO PROFISSIONAL	1.435	1.435	100,00%	-	-
DIURNO	857	857	100,00%	-	-
NOTURNO	578	578	100,00%	-	-

FONTE: CENSO ESCOLAR-SE/DF

Notas: 1) Incluídos os alunos do PAAE (Programa para Avanço das Aprendizagens Escolares) no Ensino Fundamental.

2) A matrícula da Educação Especial refere-se aos alunos atendidos em Instituições Exclusivamente Especializadas e em Classes Especiais, os demais ANEE (1.706) são atendidos em Instituições Inclusivas.

3) Os dados da Educação Profissional e da Educação de Jovens e Adultos referem-se ao 1º semestre de 2018.

NÚMERO DE INSTITUIÇÕES EDUCACIONAIS, POR LOCALIZAÇÃO, SEGUNDO OFERTA DA ETAPA/MODALIDADE
2018

ETAPA/MODALIDADE	TOTAL	URBANA	RURAL
EDUCAÇÃO INFANTIL	Creche	-	-
	Pré Escola	47	2
ENSINO FUNDAMENTAL	Anos Iniciais (1º ao 5º)	57	4
	Anos Finais (6º ao 9º)	29	2
ENSINO MÉDIO	13	1	
EDUCAÇÃO PROFISSIONAL	1	-	
EDUCAÇÃO DE JOVENS E ADULTOS	17	2	
EDUCAÇÃO ESPECIAL	Instituição Educacional Exclusivamente Especializada	2	-
	Classe Especial	43	1
	Classe Comum	88	2

FONTE: CENSO ESCOLAR-SE/DF

Nota: A Instituição Educacional pode oferecer mais de uma etapa/modalidade.

REGIÃO ADMINISTRATIVA
GUARÁ

2.2.24. MATRÍCULA INICIAL DA REDE PÚBLICA ESTADUAL VINCULADA À SEEDF, POR LOCALIZAÇÃO, SEGUNDO ETAPA/MODALIDADE E TURNO
2018

ETAPA/MODALIDADE	TOTAL	LOCALIZAÇÃO			
		URBANA	%	RURAL	%
TOTAL	13.787	13.787	100,00%	-	-
DIURNO	12.431	12.431	100,00%	-	-
NOTURNO	1.356	1.356	100,00%	-	-
EDUCAÇÃO INFANTIL	919	919	100,00%	-	-
DIURNO	919	919	100,00%	-	-
NOTURNO	-	-	-	-	-
ENSINO FUNDAMENTAL	8.026	8.026	100,00%	-	-
DIURNO	8.026	8.026	100,00%	-	-
NOTURNO	-	-	-	-	-
ENSINO MÉDIO	2.984	2.984	100,00%	-	-
DIURNO	2.876	2.876	100,00%	-	-
NOTURNO	108	108	100,00%	-	-
EDUCAÇÃO DE JOVENS E ADULTOS	1.086	1.086	100,00%	-	-
DIURNO	-	-	-	-	-
NOTURNO	1.086	1.086	100,00%	-	-
EDUCAÇÃO ESPECIAL	269	269	100,00%	-	-
DIURNO	269	269	100,00%	-	-
NOTURNO	-	-	-	-	-
EDUCAÇÃO PROFISSIONAL	503	503	100,00%	-	-
DIURNO	341	341	100,00%	-	-
NOTURNO	162	162	100,00%	-	-

FONTE: CENSO ESCOLAR-SE/DF

Notas: 1) Incluídos os alunos do PAAE (Programa para Avanço das Aprendizagens Escolares) no Ensino Fundamental.

2) A matrícula da Educação Especial refere-se aos alunos atendidos em Instituições Exclusivamente Especializadas e em Classes Especiais, os demais ANEE (341) são atendidos em Instituições Inclusivas.

3) Os dados da Educação Profissional e da Educação de Jovens e Adultos referem-se ao 1º semestre de 2018.

NÚMERO DE INSTITUIÇÕES EDUCACIONAIS, POR LOCALIZAÇÃO, SEGUNDO OFERTA DA ETAPA/MODALIDADE
2018

ETAPA/MODALIDADE		TOTAL	URBANA	RURAL
EDUCAÇÃO INFANTIL	Creche	-	-	-
	Pré Escola	5	5	-
ENSINO FUNDAMENTAL	Anos Iniciais (1º ao 5º)	8	8	-
	Anos Finais (6º ao 9º)	8	8	-
ENSINO MÉDIO		4	4	-
EDUCAÇÃO PROFISSIONAL		1	1	-
EDUCAÇÃO DE JOVENS E ADULTOS		4	4	-
EDUCAÇÃO ESPECIAL	Instituição Educacional Exclusivamente Especializada	1	1	-
	Classe Especial	7	7	-
	Classe Comum	18	18	-

FONTE: CENSO ESCOLAR-SE/DF

Nota: A Instituição Educacional pode oferecer mais de uma etapa/modalidade.

REGIÃO ADMINISTRATIVA
CRUZEIRO

2.2.25. MATRÍCULA INICIAL DA REDE PÚBLICA ESTADUAL VINCULADA À SEEDF, POR LOCALIZAÇÃO, SEGUNDO ETAPA/MODALIDADE E TURNO
2018

ETAPA/MODALIDADE	TOTAL	LOCALIZAÇÃO			
		URBANA	%	RURAL	%
TOTAL	4.125	4.125	100,00%	-	-
DIURNO	3.619	3.619	100,00%	-	-
NOTURNO	506	506	100,00%	-	-
EDUCAÇÃO INFANTIL	408	408	100,00%	-	-
DIURNO	408	408	100,00%	-	-
NOTURNO	-	-	-	-	-
ENSINO FUNDAMENTAL	2.199	2.199	100,00%	-	-
DIURNO	2.199	2.199	100,00%	-	-
NOTURNO	-	-	-	-	-
ENSINO MÉDIO	680	680	100,00%	-	-
DIURNO	680	680	100,00%	-	-
NOTURNO	-	-	-	-	-
EDUCAÇÃO DE JOVENS E ADULTOS	347	347	100,00%	-	-
DIURNO	-	-	-	-	-
NOTURNO	347	347	100,00%	-	-
EDUCAÇÃO ESPECIAL	20	20	100,00%	-	-
DIURNO	20	20	100,00%	-	-
NOTURNO	-	-	-	-	-
EDUCAÇÃO PROFISSIONAL	471	471	100,00%	-	-
DIURNO	312	312	100,00%	-	-
NOTURNO	159	159	100,00%	-	-

FONTE: CENSO ESCOLAR-SE/DF

Notas: 1) Incluídos os alunos do PAAE (Programa para Avanço das Aprendizagens Escolares) no Ensino Fundamental.

2) A matrícula da Educação Especial refere-se aos alunos atendidos em Classes Especiais, os demais ANEE (98) são atendidos em Instituições Inclusivas.

3) Os dados da Educação Profissional e da Educação de Jovens e Adultos referem-se ao 1º semestre de 2018.

NÚMERO DE INSTITUIÇÕES EDUCACIONAIS, POR LOCALIZAÇÃO, SEGUNDO OFERTA DA ETAPA/MODALIDADE
2018

ETAPA/MODALIDADE	TOTAL	URBANA	RURAL
EDUCAÇÃO INFANTIL			
Creche	-	-	-
Pré Escola	3	3	-
ENSINO FUNDAMENTAL			
Anos Iniciais (1º ao 5º)	4	4	-
Anos Finais (6º ao 9º)	2	2	-
ENSINO MÉDIO	1	1	-
EDUCAÇÃO PROFISSIONAL	2	2	-
EDUCAÇÃO DE JOVENS E ADULTOS	1	1	-
EDUCAÇÃO ESPECIAL			
Instituição Educacional Exclusivamente Especializada	-	-	-
Classe Especial	2	2	-
Classe Comum	9	9	-

FONTE: CENSO ESCOLAR-SE/DF

REGIÃO ADMINISTRATIVA
SAMAMBAIA

2.2.26. MATRÍCULA INICIAL DA REDE PÚBLICA ESTADUAL VINCULADA À SEEDF, POR LOCALIZAÇÃO, SEGUNDO ETAPA/MODALIDADE E TURNO
2018

ETAPA/MODALIDADE TURNO	TOTAL	LOCALIZAÇÃO			
		URBANA	%	RURAL	%
TOTAL	37.083	37.083	100,00%	-	-
DIURNO	32.674	32.674	100,00%	-	-
NOTURNO	4.409	4.409	100,00%	-	-
EDUCAÇÃO INFANTIL	3.355	3.355	100,00%	-	-
DIURNO	3.355	3.355	100,00%	-	-
NOTURNO	-	-	-	-	-
ENSINO FUNDAMENTAL	24.243	24.243	100,00%	-	-
DIURNO	24.243	24.243	100,00%	-	-
NOTURNO	-	-	-	-	-
ENSINO MÉDIO	5.173	5.173	100,00%	-	-
DIURNO	4.732	4.732	100,00%	-	-
NOTURNO	441	441	100,00%	-	-
EDUCAÇÃO DE JOVENS E ADULTOS	3.968	3.968	100,00%	-	-
DIURNO	-	-	-	-	-
NOTURNO	3.968	3.968	100,00%	-	-
EDUCAÇÃO ESPECIAL	344	344	100,00%	-	-
DIURNO	344	344	100,00%	-	-
NOTURNO	-	-	-	-	-
EDUCAÇÃO PROFISSIONAL	-	-	-	-	-
DIURNO	-	-	-	-	-
NOTURNO	-	-	-	-	-

FONTE: CENSO ESCOLAR-SE/DF

Notas: 1) Incluídos os alunos do PAAE (Programa para Avanço das Aprendizagens Escolares) no Ensino Fundamental.

2) A matrícula da Educação Especial refere-se aos alunos atendidos em Instituições Exclusivamente Especializadas e em Classes Especiais, os demais ANEE (557) são atendidos em Instituições Inclusivas.

3) Os dados da Educação de Jovens e Adultos referem-se ao 1º semestre de 2018.

NÚMERO DE INSTITUIÇÕES EDUCACIONAIS, POR LOCALIZAÇÃO, SEGUNDO OFERTA DA ETAPA/MODALIDADE
2018

ETAPA/MODALIDADE	TOTAL	URBANA	RURAL
EDUCAÇÃO INFANTIL	Creche	-	-
	Pré Escola	18	-
ENSINO FUNDAMENTAL	Anos Iniciais (1º ao 5º)	24	-
	Anos Finais (6º ao 9º)	13	-
ENSINO MÉDIO	5	-	
EDUCAÇÃO PROFISSIONAL	-	-	
EDUCAÇÃO DE JOVENS E ADULTOS	9	-	
EDUCAÇÃO ESPECIAL	Instituição Educacional Exclusivamente Especializada	1	-
	Classe Especial	19	-
	Classe Comum	41	-

FONTE: CENSO ESCOLAR-SE/DF

Nota: A Instituição Educacional pode oferecer mais de uma etapa/modalidade.

REGIÃO ADMINISTRATIVA
SANTA MARIA

2.2.27. MATRÍCULA INICIAL DA REDE PÚBLICA ESTADUAL VINCULADA À SEEDF, POR LOCALIZAÇÃO, SEGUNDO ETAPA/MODALIDADE E TURNO
2018

ETAPA/MODALIDADE	TOTAL	LOCALIZAÇÃO			
		URBANA	%	RURAL	%
TOTAL	24.857	24.316	97,82%	541	0
DIURNO	22.218	21.677	97,57%	541	2,44%
NOTURNO	2.639	2.639	100,00%	-	-
EDUCAÇÃO INFANTIL	2.994	2.994	100,00%	-	-
DIURNO	2.994	2.994	100,00%	-	-
NOTURNO	-	-	-	-	-
ENSINO FUNDAMENTAL	15.289	14.748	96,46%	541	3,54%
DIURNO	15.289	14.748	96,46%	541	3,54%
NOTURNO	-	-	-	-	-
ENSINO MÉDIO	4.020	4.020	100,00%	-	-
DIURNO	3.677	3.677	100,00%	-	-
NOTURNO	343	343	100,00%	-	-
EDUCAÇÃO DE JOVENS E ADULTOS	2.296	2.296	100,00%	-	-
DIURNO	-	-	-	-	-
NOTURNO	2.296	2.296	100,00%	-	-
EDUCAÇÃO ESPECIAL	258	258	100,00%	-	-
DIURNO	258	258	100,00%	-	-
NOTURNO	-	-	-	-	-
EDUCAÇÃO PROFISSIONAL	-	-	-	-	-
DIURNO	-	-	-	-	-
NOTURNO	-	-	-	-	-

FONTE: CENSO ESCOLAR-SE/DF

Notas: 1) Incluídos os alunos do PAAE (Programa para Avanço das Aprendizagens Escolares) no Ensino Fundamental.

2) A matrícula da Educação Especial refere-se aos alunos atendidos em Instituições Exclusivamente Especializadas e em Classes Especiais, os demais ANEE (584) são atendidos em Instituições Inclusivas.

3) Os dados da Educação de Jovens e Adultos referem-se ao 1º semestre de 2018.

NÚMERO DE INSTITUIÇÕES EDUCACIONAIS, POR LOCALIZAÇÃO, SEGUNDO OFERTA DA ETAPA/MODALIDADE
2018

ETAPA/MODALIDADE		TOTAL	URBANA	RURAL
EDUCAÇÃO INFANTIL	Creche	2	2	-
	Pré Escola	11	11	-
ENSINO FUNDAMENTAL	Anos Iniciais (1º ao 5º)	15	14	1
	Anos Finais (6º ao 9º)	10	9	1
ENSINO MÉDIO		4	4	-
EDUCAÇÃO PROFISSIONAL		-	-	-
EDUCAÇÃO DE JOVENS E ADULTOS		5	5	-
EDUCAÇÃO ESPECIAL	Instituição Educacional Exclusivamente Especializada	1	1	-
	Classe Especial	9	9	-
	Classe Comum	27	26	1

FONTE: CENSO ESCOLAR-SE/DF

Nota: A Instituição Educacional pode oferecer mais de uma etapa/modalidade.

REGIÃO ADMINISTRATIVA
SÃO SEBASTIÃO

2.2.28. MATRÍCULA INICIAL DA REDE PÚBLICA ESTADUAL VINCULADA À SEEDF, POR LOCALIZAÇÃO, SEGUNDO ETAPA/MODALIDADE E TURNO
2018

ETAPA/MODALIDADE TURNO	TOTAL	LOCALIZAÇÃO			
		URBANA	%	RURAL	%
TOTAL	23.447	20.905	89,16%	2.542	10,84%
DIURNO	21.120	18.712	88,60%	2.408	11,40%
NOTURNO	2.327	2.193	94,24%	134	5,76%
EDUCAÇÃO INFANTIL	2.505	2.346	93,65%	159	6,35%
DIURNO	2.505	2.346	93,65%	159	6,35%
NOTURNO	-	-	-	-	-
ENSINO FUNDAMENTAL	14.190	13.150	92,67%	1.040	7,33%
DIURNO	14.190	13.150	92,67%	1.040	7,33%
NOTURNO	-	-	-	-	-
ENSINO MÉDIO	3.614	3.614	100,00%	-	-
DIURNO	3.095	3.095	100,00%	-	-
NOTURNO	519	519	100,00%	-	-
EDUCAÇÃO DE JOVENS E ADULTOS	3.014	1.674	55,54%	1.340	44,46%
DIURNO	1.206	-	-	1.206	100,00%
NOTURNO	1.808	1.674	92,59%	134	7,41%
EDUCAÇÃO ESPECIAL	124	121	97,58%	3	2,42%
DIURNO	124	121	97,58%	3	2,42%
NOTURNO	-	-	-	-	-
EDUCAÇÃO PROFISSIONAL	-	-	-	-	-
DIURNO	-	-	-	-	-
NOTURNO	-	-	-	-	-

FONTE: CENSO ESCOLAR-SE/DF

Notas: 1) Incluídos os alunos do PAAE (Programa para Avanço das Aprendizagens Escolares) no Ensino Fundamental.

2) A matrícula da Educação Especial refere-se aos alunos atendidos em Classes Especiais, os demais ANEE (326) são atendidos em Instituições Inclusivas.

3) Os dados da Educação de Jovens e Adultos referem-se ao 1º semestre de 2018.

NÚMERO DE INSTITUIÇÕES EDUCACIONAIS, POR LOCALIZAÇÃO, SEGUNDO OFERTA DA ETAPA/MODALIDADE
2018

ETAPA/MODALIDADE		TOTAL	URBANA	RURAL
EDUCAÇÃO INFANTIL	Creche	-	-	-
	Pré Escola	11	8	3
ENSINO FUNDAMENTAL	Anos Iniciais (1º ao 5º)	16	12	4
	Anos Finais (6º ao 9º)	8	7	1
ENSINO MÉDIO		3	3	-
EDUCAÇÃO PROFISSIONAL		-	-	-
EDUCAÇÃO DE JOVENS E ADULTOS		5	4	1
EDUCAÇÃO ESPECIAL	Instituição Educacional Exclusivamente Especializada	-	-	-
	Classe Especial	13	12	1
	Classe Comum	22	19	3

FONTE: CENSO ESCOLAR-SE/DF

Nota: A Instituição Educacional pode oferecer mais de uma etapa/modalidade.

REGIÃO ADMINISTRATIVA
RECANTO DAS EMAS

2.2.29. MATRÍCULA INICIAL DA REDE PÚBLICA ESTADUAL VINCULADA À SEEDF, POR LOCALIZAÇÃO, SEGUNDO ETAPA/MODALIDADE E TURNO
2018

ETAPA/MODALIDADE	TOTAL	LOCALIZAÇÃO			
		URBANA	%	RURAL	%
TOTAL	24.677	24.393	98,85%	284	1,15%
DIURNO	22.010	21.726	98,71%	284	1,29%
NOTURNO	2.667	2.667	100,00%	-	-
EDUCAÇÃO INFANTIL	2.127	2.103	98,87%	24	1,13%
DIURNO	2.127	2.103	98,87%	24	1,13%
NOTURNO	-	-	-	-	-
ENSINO FUNDAMENTAL	15.914	15.656	98,38%	258	1,62%
DIURNO	15.914	15.656	98,38%	258	1,62%
NOTURNO	-	-	-	-	-
ENSINO MÉDIO	4.214	4.214	100,00%	-	-
DIURNO	3.840	3.840	100,00%	-	-
NOTURNO	374	374	100,00%	-	-
EDUCAÇÃO DE JOVENS E ADULTOS	2.293	2.293	100,00%	-	-
DIURNO	-	-	-	-	-
NOTURNO	2.293	2.293	100,00%	-	-
EDUCAÇÃO ESPECIAL	129	127	98,45%	2	1,55%
DIURNO	129	127	98,45%	2	1,55%
NOTURNO	-	-	-	-	-
EDUCAÇÃO PROFISSIONAL	-	-	-	-	-
DIURNO	-	-	-	-	-
NOTURNO	-	-	-	-	-

FONTE: CENSO ESCOLAR-SE/DF

Notas: 1) Incluídos os alunos do PAAE (Programa para Avanço das Aprendizagens Escolares) no Ensino Fundamental.

2) A matrícula da Educação Especial refere-se aos alunos atendidos em Classes Especiais, os demais ANEE (461) são atendidos em Instituições Inclusivas.

3) Os dados da Educação de Jovens e Adultos referem-se ao 1º semestre de 2018.

NÚMERO DE INSTITUIÇÕES EDUCACIONAIS, POR LOCALIZAÇÃO, SEGUNDO OFERTA DA ETAPA/MODALIDADE
2018

ETAPA/MODALIDADE	TOTAL	URBANA	RURAL
EDUCAÇÃO INFANTIL			
Creche	-	-	-
Pré Escola	11	10	1
ENSINO FUNDAMENTAL			
Anos Iniciais (1º ao 5º)	17	16	1
Anos Finais (6º ao 9º)	12	11	1
ENSINO MÉDIO	3	3	-
EDUCAÇÃO PROFISSIONAL	-	-	-
EDUCAÇÃO DE JOVENS E ADULTOS	6	6	-
EDUCAÇÃO ESPECIAL			
Instituição Educacional Exclusivamente Especializada	-	-	-
Classe Especial	13	12	1
Classe Comum	27	26	1

FONTE: CENSO ESCOLAR-SE/DF

Nota: A Instituição Educacional pode oferecer mais de uma etapa/modalidade.

REGIÃO ADMINISTRATIVA
LAGO SUL

2.2.30. MATRÍCULA INICIAL DA REDE PÚBLICA ESTADUAL VINCULADA À SEEDF, POR LOCALIZAÇÃO, SEGUNDO ETAPA/MODALIDADE E TURNO
2018

ETAPA/MODALIDADE	TOTAL	LOCALIZAÇÃO			
		URBANA	%	RURAL	%
TOTAL	1.736	1.736	100,00%	-	-
DIURNO	1.736	1.736	100,00%	-	-
NOTURNO	-	-	-	-	-
EDUCAÇÃO INFANTIL	237	237	100,00%	-	-
DIURNO	237	237	100,00%	-	-
NOTURNO	-	-	-	-	-
ENSINO FUNDAMENTAL	1.048	1.048	100,00%	-	-
DIURNO	1.048	1.048	100,00%	-	-
NOTURNO	-	-	-	-	-
ENSINO MÉDIO	416	416	100,00%	-	-
DIURNO	416	416	100,00%	-	-
NOTURNO	-	-	-	-	-
EDUCAÇÃO DE JOVENS E ADULTOS	-	-	-	-	-
DIURNO	-	-	-	-	-
NOTURNO	-	-	-	-	-
EDUCAÇÃO ESPECIAL	35	35	100,00%	-	-
DIURNO	35	35	100,00%	-	-
NOTURNO	-	-	-	-	-
EDUCAÇÃO PROFISSIONAL	-	-	-	-	-
DIURNO	-	-	-	-	-
NOTURNO	-	-	-	-	-

FONTE: CENSO ESCOLAR-SE/DF

Notas: 1) Incluídos os alunos do PAAE (Programa para Avanço das Aprendizagens Escolares) no Ensino Fundamental.

2) A matrícula da Educação Especial refere-se aos alunos atendidos em Classes Especiais, os demais ANEE (19) são atendidos em Instituições Inclusivas.

NÚMERO DE INSTITUIÇÕES EDUCACIONAIS, POR LOCALIZAÇÃO, SEGUNDO OFERTA DA ETAPA/MODALIDADE
2018

ETAPA/MODALIDADE		TOTAL	URBANA	RURAL
EDUCAÇÃO INFANTIL	Creche	-	-	-
	Pré Escola	1	1	-
ENSINO FUNDAMENTAL	Anos Iniciais (1º ao 5º)	1	1	-
	Anos Finais (6º ao 9º)	1	1	-
ENSINO MÉDIO		1	1	-
EDUCAÇÃO PROFISSIONAL		-	-	-
EDUCAÇÃO DE JOVENS E ADULTOS		-	-	-
EDUCAÇÃO ESPECIAL	Instituição Educacional Exclusivamente Especializada	-	-	-
	Classe Especial	1	1	-
	Classe Comum	4	4	-

FONTE: CENSO ESCOLAR-SE/DF

Nota: A Instituição Educacional pode oferecer mais de uma etapa/modalidade.

REGIÃO ADMINISTRATIVA
RIACHO FUNDO

2.2.31. MATRÍCULA INICIAL DA REDE PÚBLICA ESTADUAL VINCULADA À SEEDF, POR LOCALIZAÇÃO, SEGUNDO ETAPA/MODALIDADE E TURNO
2018

ETAPA/MODALIDADE	TOTAL	LOCALIZAÇÃO			
		URBANA	%	RURAL	%
TOTAL	6.636	5.555	83,71%	1.081	16,29%
DIURNO	5.942	4.861	81,81%	1.081	18,19%
NOTURNO	694	694	100,00%	-	-
EDUCAÇÃO INFANTIL	844	600	71,09%	244	28,91%
DIURNO	844	600	71,09%	244	28,91%
NOTURNO	-	-	-	-	-
ENSINO FUNDAMENTAL	4.130	3.298	79,85%	832	20,15%
DIURNO	4.130	3.298	79,85%	832	20,15%
NOTURNO	-	-	-	-	-
ENSINO MÉDIO	1.126	1.126	100,00%	-	-
DIURNO	922	922	100,00%	-	-
NOTURNO	204	204	100,00%	-	-
EDUCAÇÃO DE JOVENS E ADULTOS	490	490	100,00%	-	-
DIURNO	-	-	-	-	-
NOTURNO	490	490	100,00%	-	-
EDUCAÇÃO ESPECIAL	46	41	89,13%	5	10,87%
DIURNO	46	41	89,13%	5	10,87%
NOTURNO	-	-	-	-	-
EDUCAÇÃO PROFISSIONAL	-	-	-	-	-
DIURNO	-	-	-	-	-
NOTURNO	-	-	-	-	-

FONTE: CENSO ESCOLAR-SE/DF

Notas: 1) Incluídos os alunos do PAAE (Programa para Avanço das Aprendizagens Escolares) no Ensino Fundamental.

2) A matrícula da Educação Especial refere-se aos alunos atendidos em Classes Especiais, os demais ANEE (145) são atendidos em Instituições Inclusivas.

3) Os dados da Educação de Jovens e Adultos referem-se ao 1º semestre de 2018.

NÚMERO DE INSTITUIÇÕES EDUCACIONAIS, POR LOCALIZAÇÃO, SEGUNDO OFERTA DA ETAPA/MODALIDADE
2018

ETAPA/MODALIDADE		TOTAL	URBANA	RURAL
EDUCAÇÃO INFANTIL	Creche	-	-	-
	Pré Escola	3	2	1
ENSINO FUNDAMENTAL	Anos Iniciais (1º ao 5º)	6	3	3
	Anos Finais (6º ao 9º)	2	2	-
ENSINO MÉDIO		1	1	-
EDUCAÇÃO PROFISSIONAL		-	-	-
EDUCAÇÃO DE JOVENS E ADULTOS		1	1	-
EDUCAÇÃO ESPECIAL	Instituição Educacional Exclusivamente Especializada	-	-	-
	Classe Especial	5	4	1
	Classe Comum	9	6	3

FONTE: CENSO ESCOLAR-SE/DF

Nota: A Instituição Educacional pode oferecer mais de uma etapa/modalidade.

REGIÃO ADMINISTRATIVA
LAGO NORTE

2.2.32. MATRÍCULA INICIAL DA REDE PÚBLICA ESTADUAL VINCULADA À SEEDF, POR LOCALIZAÇÃO, SEGUNDO ETAPA/MODALIDADE E TURNO
2018

ETAPA/MODALIDADE TURNO	TOTAL	LOCALIZAÇÃO			
		URBANA	%	RURAL	%
TOTAL	2.116	2.116	100,00%	-	-
DIURNO	1.889	1.889	100,00%	-	-
NOTURNO	227	227	100,00%	-	-
EDUCAÇÃO INFANTIL	375	375	100,00%	-	-
DIURNO	375	375	100,00%	-	-
NOTURNO	-	-	-	-	-
ENSINO FUNDAMENTAL	1.117	1.117	100,00%	-	-
DIURNO	1.117	1.117	100,00%	-	-
NOTURNO	-	-	-	-	-
ENSINO MÉDIO	490	490	100,00%	-	-
DIURNO	397	397	100,00%	-	-
NOTURNO	93	93	100,00%	-	-
EDUCAÇÃO DE JOVENS E ADULTOS	134	134	100,00%	-	-
DIURNO	-	-	-	-	-
NOTURNO	134	134	100,00%	-	-
EDUCAÇÃO ESPECIAL	-	-	-	-	-
DIURNO	-	-	-	-	-
NOTURNO	-	-	-	-	-
EDUCAÇÃO PROFISSIONAL	-	-	-	-	-
DIURNO	-	-	-	-	-
NOTURNO	-	-	-	-	-

FONTE: CENSO ESCOLAR-SE/DF

Notas: 1) Incluídos os alunos do PAAE (Programa para Avanço das Aprendizagens Escolares) no Ensino Fundamental.

2) São atendidos 56 alunos ANEE em Instituições Inclusivas.

3) Os dados da Educação de Jovens e Adultos referem-se ao 1º semestre de 2018.

NÚMERO DE INSTITUIÇÕES EDUCACIONAIS, POR LOCALIZAÇÃO, SEGUNDO OFERTA DA ETAPA/MODALIDADE
2018

2017		TOTAL	URBANA	RURAL
EDUCAÇÃO INFANTIL	Creche	-	-	-
	Pré Escola	2	2	-
ENSINO FUNDAMENTAL	Anos Iniciais (1º ao 5º)	2	2	-
	Anos Finais (6º ao 9º)	1	1	-
ENSINO MÉDIO		1	1	-
EDUCAÇÃO PROFISSIONAL		-	-	-
EDUCAÇÃO DE JOVENS E ADULTOS		1	1	-
EDUCAÇÃO ESPECIAL	Instituição Educacional Exclusivamente Especializada	-	-	-
	Classe Especial	-	-	-
	Classe Comum	5	5	-

FONTE: CENSO ESCOLAR-SE/DF

Nota: A Instituição Educacional pode oferecer mais de uma etapa/modalidade.

REGIÃO ADMINISTRATIVA
CANDANGOLÂNDIA

2.2.33. MATRÍCULA INICIAL DA REDE PÚBLICA ESTADUAL VINCULADA À SEEDF, POR LOCALIZAÇÃO, SEGUNDO ETAPA/MODALIDADE E TURNO
2018

ETAPA/MODALIDADE	TOTAL	LOCALIZAÇÃO			
		URBANA	%	RURAL	%
TOTAL	2.651	2.651	100,00%	-	-
DIURNO	2.319	2.319	100,00%	-	-
NOTURNO	332	332	100,00%	-	-
EDUCAÇÃO INFANTIL	392	392	100,00%	-	-
DIURNO	392	392	100,00%	-	-
NOTURNO	-	-	-	-	-
ENSINO FUNDAMENTAL	1.470	1.470	100,00%	-	-
DIURNO	1.470	1.470	100,00%	-	-
NOTURNO	-	-	-	-	-
ENSINO MÉDIO	515	515	100,00%	-	-
DIURNO	447	447	100,00%	-	-
NOTURNO	68	68	100,00%	-	-
EDUCAÇÃO DE JOVENS E ADULTOS	264	264	100,00%	-	-
DIURNO	-	-	-	-	-
NOTURNO	264	264	100,00%	-	-
EDUCAÇÃO ESPECIAL	10	10	100,00%	-	-
DIURNO	10	10	100,00%	-	-
NOTURNO	-	-	-	-	-
EDUCAÇÃO PROFISSIONAL	-	-	-	-	-
DIURNO	-	-	-	-	-
NOTURNO	-	-	-	-	-

FONTE: CENSO ESCOLAR-SE/DF

Notas: 1) Incluídos os alunos do PAAE (Programa para Avanço das Aprendizagens Escolares) no Ensino Fundamental.

2) A matrícula da Educação Especial refere-se aos alunos atendidos em Classes Especiais, os demais ANEE (52) são atendidos em Instituições Inclusivas.

3) Os dados da Educação de Jovens e Adultos referem-se ao 1º semestre de 2018.

NÚMERO DE INSTITUIÇÕES EDUCACIONAIS, POR LOCALIZAÇÃO, SEGUNDO OFERTA DA ETAPA/MODALIDADE
2018

ETAPA/MODALIDADE		TOTAL	URBANA	RURAL
EDUCAÇÃO INFANTIL	Creche	2	2	-
	Pré Escola	2	2	-
ENSINO FUNDAMENTAL	Anos Iniciais (1º ao 5º)	2	2	-
	Anos Finais (6º ao 9º)	2	2	-
ENSINO MÉDIO		1	1	-
EDUCAÇÃO PROFISSIONAL		-	-	-
EDUCAÇÃO DE JOVENS E ADULTOS		1	1	-
EDUCAÇÃO ESPECIAL	Instituição Educacional Exclusivamente Especializada	-	-	-
	Classe Especial	2	2	-
	Classe Comum	5	5	-

FONTE: CENSO ESCOLAR-SE/DF

Nota: A Instituição Educacional pode oferecer mais de uma etapa/modalidade.

REGIÃO ADMINISTRATIVA
ÁGUAS CLARAS

2.2.34. MATRÍCULA INICIAL DA REDE PÚBLICA ESTADUAL VINCULADA À SEEDF, POR LOCALIZAÇÃO, SEGUNDO ETAPA/MODALIDADE E TURNO
2018

ETAPA/MODALIDADE	TOTAL	LOCALIZAÇÃO			
		URBANA	%	RURAL	%
TOTAL	4.941	4.941	100,00%	-	-
DIURNO	3.787	3.787	100,00%	-	-
NOTURNO	1.154	1.154	100,00%	-	-
EDUCAÇÃO INFANTIL	614	614	100,00%	-	-
DIURNO	614	614	100,00%	-	-
NOTURNO	-	-	-	-	-
ENSINO FUNDAMENTAL	1.606	1.606	100,00%	-	-
DIURNO	1.606	1.606	100,00%	-	-
NOTURNO	-	-	-	-	-
ENSINO MÉDIO	-	-	-	-	-
DIURNO	-	-	-	-	-
NOTURNO	-	-	-	-	-
EDUCAÇÃO DE JOVENS E ADULTOS	-	-	-	-	-
DIURNO	-	-	-	-	-
NOTURNO	-	-	-	-	-
EDUCAÇÃO ESPECIAL	26	26	100,00%	-	-
DIURNO	26	26	100,00%	-	-
NOTURNO	-	-	-	-	-
EDUCAÇÃO PROFISSIONAL	2.695	2.695	100,00%	-	-
DIURNO	1.541	1.541	100,00%	-	-
NOTURNO	1.154	1.154	100,00%	-	-

FONTE: CENSO ESCOLAR-SE/DF

Notas: 1) Incluídos os alunos do PAAE (Programa para Avanço das Aprendizagens Escolares) no Ensino Fundamental.

2) A matrícula da Educação Especial refere-se aos alunos atendidos em Classes Especiais, os demais ANEE (60) são atendidos em Instituições Inclusivas.

3) Os dados da Educação Profissional referem-se ao 1º semestre de 2018.

NÚMERO DE INSTITUIÇÕES EDUCACIONAIS, POR LOCALIZAÇÃO, SEGUNDO OFERTA DA ETAPA/MODALIDADE
2018

ETAPA/MODALIDADE	TOTAL	URBANA	RURAL
EDUCAÇÃO INFANTIL	Creche	1	-
	Pré Escola	2	-
ENSINO FUNDAMENTAL	Anos Iniciais (1º ao 5º)	1	-
	Anos Finais (6º ao 9º)	1	-
ENSINO MÉDIO	-	-	-
EDUCAÇÃO PROFISSIONAL	1	1	-
EDUCAÇÃO DE JOVENS E ADULTOS	-	-	-
EDUCAÇÃO ESPECIAL	Instituição Educacional Exclusivamente Especializada	-	-
	Classe Especial	1	-
	Classe Comum	3	-

FONTE: CENSO ESCOLAR-SE/DF

Nota: A Instituição Educacional pode oferecer mais de uma etapa/modalidade.

REGIÃO ADMINISTRATIVA
RIACHO FUNDO II

2.2.35. MATRÍCULA INICIAL DA REDE PÚBLICA ESTADUAL VINCULADA À SEEDF, POR LOCALIZAÇÃO, SEGUNDO ETAPA/MODALIDADE E TURNO
2018

ETAPA/MODALIDADE	TOTAL	LOCALIZAÇÃO			
		URBANA	%	RURAL	%
TOTAL	8.614	8.614	100,00%	-	-
DIURNO	7.573	7.573	100,00%	-	-
NOTURNO	1.041	1.041	100,00%	-	-
EDUCAÇÃO INFANTIL	805	805	100,00%	-	-
DIURNO	805	805	100,00%	-	-
NOTURNO	-	-	-	-	-
ENSINO FUNDAMENTAL	5.756	5.756	100,00%	-	-
DIURNO	5.756	5.756	100,00%	-	-
NOTURNO	-	-	-	-	-
ENSINO MÉDIO	1.072	1.072	100,00%	-	-
DIURNO	962	962	100,00%	-	-
NOTURNO	110	110	100,00%	-	-
EDUCAÇÃO DE JOVENS E ADULTOS	931	931	100,00%	-	-
DIURNO	-	-	-	-	-
NOTURNO	931	931	100,00%	-	-
EDUCAÇÃO ESPECIAL	50	50	100,00%	-	-
DIURNO	50	50	100,00%	-	-
NOTURNO	-	-	-	-	-
EDUCAÇÃO PROFISSIONAL	-	-	-	-	-
DIURNO	-	-	-	-	-
NOTURNO	-	-	-	-	-

FONTE: CENSO ESCOLAR-SE/DF

Notas: 1) Incluídos os alunos do PAAE (Programa para Avanço das Aprendizagens Escolares) no Ensino Fundamental.

2) A matrícula da Educação Especial refere-se aos alunos atendidos em Classes Especiais, os demais ANEE (157) são atendidos em Instituições Inclusivas.

3) Os dados da Educação de Jovens e Adultos referem-se ao 1º semestre de 2018.

NÚMERO DE INSTITUIÇÕES EDUCACIONAIS, POR LOCALIZAÇÃO, SEGUNDO OFERTA DA ETAPA/MODALIDADE
2018

ETAPA/MODALIDADE	TOTAL	URBANA	RURAL
EDUCAÇÃO INFANTIL			
Creche	-	-	-
Pré Escola	2	2	-
ENSINO FUNDAMENTAL			
Anos Iniciais (1º ao 5º)	6	6	-
Anos Finais (6º ao 9º)	3	3	-
ENSINO MÉDIO	2	2	-
EDUCAÇÃO PROFISSIONAL	-	-	-
EDUCAÇÃO DE JOVENS E ADULTOS	2	2	-
EDUCAÇÃO ESPECIAL			
Instituição Educacional Exclusivamente Especializada	-	-	-
Classe Especial	6	6	-
Classe Comum	9	9	-

FONTE: CENSO ESCOLAR-SE/DF

Nota: A Instituição Educacional pode oferecer mais de uma etapa/modalidade.

REGIÃO ADMINISTRATIVA
SUDOESTE/OCTOGONAL

2.2.36. MATRÍCULA INICIAL DA REDE PÚBLICA ESTADUAL VINCULADA À SEEDF, POR LOCALIZAÇÃO, SEGUNDO ETAPA/MODALIDADE E TURNO
2018

ETAPA/MODALIDADE	TOTAL	LOCALIZAÇÃO			
		URBANA	%	RURAL	%
TOTAL	533	533	100,00%	-	-
DIURNO	533	533	100,00%	-	-
NOTURNO	-	-	-	-	-
EDUCAÇÃO INFANTIL	84	84	100,00%	-	-
DIURNO	84	84	100,00%	-	-
NOTURNO	-	-	-	-	-
ENSINO FUNDAMENTAL	445	445	100,00%	-	-
DIURNO	445	445	100,00%	-	-
NOTURNO	-	-	-	-	-
ENSINO MÉDIO	-	-	-	-	-
DIURNO	-	-	-	-	-
NOTURNO	-	-	-	-	-
EDUCAÇÃO DE JOVENS E ADULTOS	-	-	-	-	-
DIURNO	-	-	-	-	-
NOTURNO	-	-	-	-	-
EDUCAÇÃO ESPECIAL	4	4	100,00%	-	-
DIURNO	4	4	100,00%	-	-
NOTURNO	-	-	-	-	-
EDUCAÇÃO PROFISSIONAL	-	-	-	-	-
DIURNO	-	-	-	-	-
NOTURNO	-	-	-	-	-

FONTE: CENSO ESCOLAR-SE/DF

Notas: 1) Incluídos os alunos do PAAE (Programa para Avanço das Aprendizagens Escolares) no Ensino Fundamental.

2) A matrícula da Educação Especial refere-se aos alunos atendidos em Classes Especiais, os demais ANEE (3) são atendidos em Instituições Inclusivas.

NÚMERO DE INSTITUIÇÕES EDUCACIONAIS, POR LOCALIZAÇÃO, SEGUNDO OFERTA DA ETAPA/MODALIDADE
2018

ETAPA/MODALIDADE		TOTAL	URBANA	RURAL
EDUCAÇÃO INFANTIL	Creche	-	-	-
	Pré Escola	1	1	-
ENSINO FUNDAMENTAL	Anos Iniciais (1º ao 5º)	1	1	-
	Anos Finais (6º ao 9º)	-	-	-
ENSINO MÉDIO		-	-	-
EDUCAÇÃO PROFISSIONAL		-	-	-
EDUCAÇÃO DE JOVENS E ADULTOS		-	-	-
EDUCAÇÃO ESPECIAL	Instituição Educacional Exclusivamente Especializada	-	-	-
	Classe Especial	1	1	-
	Classe Comum	1	1	-

FONTE: CENSO ESCOLAR-SE/DF

Nota: A Instituição Educacional pode oferecer mais de uma etapa/modalidade.

REGIÃO ADMINISTRATIVA
VARJÃO

2.2.37. MATRÍCULA INICIAL DA REDE PÚBLICA ESTADUAL VINCULADA À SEEDF, POR LOCALIZAÇÃO, SEGUNDO ETAPA/MODALIDADE E TURNO
2018

ETAPA/MODALIDADE	TOTAL	LOCALIZAÇÃO			
		URBANA	%	RURAL	%
TOTAL	1.100	1.100	100,00%	-	-
DIURNO	827	827	100,00%	-	-
NOTURNO	273	273	-	-	-
EDUCAÇÃO INFANTIL	-	-	-	-	-
DIURNO	-	-	-	-	-
NOTURNO	-	-	-	-	-
ENSINO FUNDAMENTAL	827	827	100,00%	-	-
DIURNO	827	827	100,00%	-	-
NOTURNO	-	-	-	-	-
ENSINO MÉDIO	-	-	-	-	-
DIURNO	-	-	-	-	-
NOTURNO	-	-	-	-	-
EDUCAÇÃO DE JOVENS E ADULTOS	273	273	100,00%	-	-
DIURNO	-	-	-	-	-
NOTURNO	273	273	100,00%	-	-
EDUCAÇÃO ESPECIAL	-	-	-	-	-
DIURNO	-	-	-	-	-
NOTURNO	-	-	-	-	-
EDUCAÇÃO PROFISSIONAL	-	-	-	-	-
DIURNO	-	-	-	-	-
NOTURNO	-	-	-	-	-

FONTE: CENSO ESCOLAR-SE/DF

Notas: 1) Incluídos os alunos do PAAE (Programa para Avanço das Aprendizagens Escolares) no Ensino Fundamental.

2) São atendidos 30 alunos ANEE em Instituições Inclusivas.

3) Os dados da Educação de Jovens e Adultos referem-se ao 1º semestre de 2018.

NÚMERO DE INSTITUIÇÕES EDUCACIONAIS, POR LOCALIZAÇÃO, SEGUNDO OFERTA DA ETAPA/MODALIDADE
2018

ETAPA/MODALIDADE		TOTAL	URBANA	RURAL
EDUCAÇÃO INFANTIL	Creche	-	-	-
	Pré Escola	-	-	-
ENSINO FUNDAMENTAL	Anos Iniciais (1º ao 5º)	1	1	-
	Anos Finais (6º ao 9º)	-	-	-
ENSINO MÉDIO		-	-	-
EDUCAÇÃO PROFISSIONAL		-	-	-
EDUCAÇÃO DE JOVENS E ADULTOS		1	1	-
EDUCAÇÃO ESPECIAL	Instituição Educacional Exclusivamente Especializada	-	-	-
	Classe Especial	-	-	-
	Classe Comum	1	1	-

FONTE: CENSO ESCOLAR-SE/DF

Nota: A Instituição Educacional pode oferecer mais de uma etapa/modalidade.

REGIÃO ADMINISTRATIVA
PARK WAY

2.2.38. MATRÍCULA INICIAL DA REDE PÚBLICA ESTADUAL VINCULADA À SEEDF, POR LOCALIZAÇÃO, SEGUNDO ETAPA/MODALIDADE E TURNO
2018

ETAPA/MODALIDADE	TOTAL	LOCALIZAÇÃO			
		URBANA	%	RURAL	%
TOTAL	749	749	100,00%	-	-
DIURNO	749	749	100,00%	-	-
NOTURNO	-	-	-	-	-
EDUCAÇÃO INFANTIL	266	266	100,00%	-	-
DIURNO	266	266	100,00%	-	-
NOTURNO	-	-	-	-	-
ENSINO FUNDAMENTAL	463	463	100,00%	-	-
DIURNO	463	463	100,00%	-	-
NOTURNO	-	-	-	-	-
ENSINO MÉDIO	-	-	-	-	-
DIURNO	-	-	-	-	-
NOTURNO	-	-	-	-	-
EDUCAÇÃO DE JOVENS E ADULTOS	-	-	-	-	-
DIURNO	-	-	-	-	-
NOTURNO	-	-	-	-	-
EDUCAÇÃO ESPECIAL	20	20	100,00%	-	-
DIURNO	20	20	100,00%	-	-
NOTURNO	-	-	-	-	-
EDUCAÇÃO PROFISSIONAL	-	-	-	-	-
DIURNO	-	-	-	-	-
NOTURNO	-	-	-	-	-

FONTE: CENSO ESCOLAR-SE/DF

Notas: 1) Incluídos os alunos do PAAE (Programa para Avanço das Aprendizagens Escolares) no Ensino Fundamental.

2) A matrícula da Educação Especial refere-se aos alunos atendidos em Classes Especiais, os demais ANEE (15) são atendidos em Instituições Inclusivas.

NÚMERO DE INSTITUIÇÕES EDUCACIONAIS, POR LOCALIZAÇÃO, SEGUNDO OFERTA DA ETAPA/MODALIDADE
2018

ETAPA/MODALIDADE		TOTAL	URBANA	RURAL
EDUCAÇÃO INFANTIL	Creche	1	1	-
	Pré Escola	1	1	-
ENSINO FUNDAMENTAL	Anos Iniciais (1º ao 5º)	1	1	-
	Anos Finais (6º ao 9º)	-	-	-
ENSINO MÉDIO		-	-	-
EDUCAÇÃO PROFISSIONAL		-	-	-
EDUCAÇÃO DE JOVENS E ADULTOS		-	-	-
EDUCAÇÃO ESPECIAL	Instituição Educacional Exclusivamente Especializada	-	-	-
	Classe Especial	1	1	-
	Classe Comum	1	1	-

FONTE: CENSO ESCOLAR-SE/DF

Nota: A Instituição Educacional pode oferecer mais de uma etapa/modalidade.

REGIÃO ADMINISTRATIVA
SETOR COMPLEMENTAR DE INDÚSTRIA E ABASTECIMENTO - SCIA

2.2.39. MATRÍCULA INICIAL DA REDE PÚBLICA ESTADUAL VINCULADA À SEEDF, POR LOCALIZAÇÃO, SEGUNDO ETAPA/MODALIDADE E TURNO
2018

ETAPA/MODALIDADE	TOTAL	LOCALIZAÇÃO			
		URBANA	%	RURAL	%
TOTAL	5.817	5.817	100,00%	-	-
DIURNO	4.704	4.704	100,00%	-	-
NOTURNO	1.113	1.113	100,00%	-	-
EDUCAÇÃO INFANTIL	851	851	100,00%	-	-
DIURNO	851	851	100,00%	-	-
NOTURNO	-	-	-	-	-
ENSINO FUNDAMENTAL	3.845	3.845	100,00%	-	-
DIURNO	3.845	3.845	100,00%	-	-
NOTURNO	-	-	-	-	-
ENSINO MÉDIO	214	214	100,00%	-	-
DIURNO	-	-	-	-	-
NOTURNO	214	214	100,00%	-	-
EDUCAÇÃO DE JOVENS E ADULTOS	899	899	100,00%	-	-
DIURNO	-	-	-	-	-
NOTURNO	899	899	100,00%	-	-
EDUCAÇÃO ESPECIAL	8	8	100,00%	-	-
DIURNO	8	8	100,00%	-	-
NOTURNO	-	-	-	-	-
EDUCAÇÃO PROFISSIONAL	-	-	-	-	-
DIURNO	-	-	-	-	-
NOTURNO	-	-	-	-	-

FONTE: CENSO ESCOLAR-SE/DF

Notas: 1) Incluídos os alunos do PAAE (Programa para Avanço das Aprendizagens Escolares) no Ensino Fundamental.

2) A matrícula da Educação Especial refere-se aos alunos atendidos em Classes Especiais, os demais ANEE (115) são atendidos em Instituições Inclusivas.

3) Os dados da Educação de Jovens e Adultos referem-se ao 1º semestre de 2018.

NÚMERO DE INSTITUIÇÕES EDUCACIONAIS, POR LOCALIZAÇÃO, SEGUNDO OFERTA DA ETAPA/MODALIDADE
2018

ETAPA/MODALIDADE	TOTAL	URBANA	RURAL
EDUCAÇÃO INFANTIL			
Creche	-	-	-
Pré Escola	2	2	-
ENSINO FUNDAMENTAL			
Anos Iniciais (1º ao 5º)	4	4	-
Anos Finais (6º ao 9º)	2	2	-
ENSINO MÉDIO	1	1	-
EDUCAÇÃO PROFISSIONAL	-	-	-
EDUCAÇÃO DE JOVENS E ADULTOS	2	2	-
EDUCAÇÃO ESPECIAL			
Instituição Educacional Exclusivamente Especializada	-	-	-
Classe Especial	1	1	-
Classe Comum	6	6	-

FONTE: CENSO ESCOLAR-SE/DF

Nota: A Instituição Educacional pode oferecer mais de uma etapa/modalidade.

REGIÃO ADMINISTRATIVA
SOBRADINHO II

2.2.40. MATRÍCULA INICIAL DA REDE PÚBLICA ESTADUAL VINCULADA À SEEDF, POR LOCALIZAÇÃO, SEGUNDO ETAPA/MODALIDADE E TURNO
2018

ETAPA/MODALIDADE	TOTAL	LOCALIZAÇÃO			
		URBANA	%	RURAL	%
TOTAL	6.627	6.627	100,00%	-	-
DIURNO	5.841	5.841	100,00%	-	-
NOTURNO	786	786	100,00%	-	-
EDUCAÇÃO INFANTIL	734	734	100,00%	-	-
DIURNO	734	734	100,00%	-	-
NOTURNO	-	-	-	-	-
ENSINO FUNDAMENTAL	4.172	4.172	100,00%	-	-
DIURNO	4.172	4.172	100,00%	-	-
NOTURNO	-	-	-	-	-
ENSINO MÉDIO	868	868	100,00%	-	-
DIURNO	868	868	100,00%	-	-
NOTURNO	-	-	-	-	-
EDUCAÇÃO DE JOVENS E ADULTOS	786	786	100,00%	-	-
DIURNO	-	-	-	-	-
NOTURNO	786	786	100,00%	-	-
EDUCAÇÃO ESPECIAL	67	67	100,00%	-	-
DIURNO	67	67	100,00%	-	-
NOTURNO	-	-	-	-	-
EDUCAÇÃO PROFISSIONAL	-	-	-	-	-
DIURNO	-	-	-	-	-
NOTURNO	-	-	-	-	-

FONTE: CENSO ESCOLAR-SE/DF

Notas: 1) Incluídos os alunos do PAAE (Programa para Avanço das Aprendizagens Escolares) no Ensino Fundamental .

2) A matrícula da Educação Especial refere-se aos alunos atendidos em Classes Especiais, os demais ANEE (171) são atendidos em Instituições Inclusivas.

3) Os dados da Educação de Jovens e Adultos referem-se ao 1º semestre de 2018.

NÚMERO DE INSTITUIÇÕES EDUCACIONAIS, POR LOCALIZAÇÃO, SEGUNDO OFERTA DA ETAPA/MODALIDADE
2018

ETAPA/MODALIDADE		TOTAL	URBANA	RURAL
EDUCAÇÃO INFANTIL	Creche	-	-	-
	Pré Escola	3	3	-
ENSINO FUNDAMENTAL	Anos Iniciais (1º ao 5º)	5	5	-
	Anos Finais (6º ao 9º)	4	4	-
ENSINO MÉDIO		1	1	-
EDUCAÇÃO PROFISSIONAL		1	1	-
EDUCAÇÃO DE JOVENS E ADULTOS		3	3	-
EDUCAÇÃO ESPECIAL	Instituição Educacional Exclusivamente Especializada	-	-	-
	Classe Especial	3	3	-
	Classe Comum	8	8	-

FONTE: CENSO ESCOLAR-SE/DF

Notas: 1) A Instituição Educacional pode oferecer mais de uma etapa/modalidade.

2) Na Educação Profissional, o CED 04 de Sobradinho oferta Cursos de Formação Inicial Continuada - FIC, nível básico.

REGIÃO ADMINISTRATIVA
JARDIM BOTÂNICO

2.2.41. MATRÍCULA INICIAL DA REDE PÚBLICA ESTADUAL VINCULADA À SEEDF, POR LOCALIZAÇÃO, SEGUNDO ETAPA/MODALIDADE E TURNO
2018

ETAPA/MODALIDADE	TOTAL	LOCALIZAÇÃO			
		URBANA	%	RURAL	%
TOTAL	408	408	100,00%	-	-
DIURNO	408	408	100,00%	-	-
NOTURNO	-	-	-	-	-
EDUCAÇÃO INFANTIL	-	-	-	-	-
DIURNO	-	-	-	-	-
NOTURNO	-	-	-	-	-
ENSINO FUNDAMENTAL	408	408	100,00%	-	-
DIURNO	408	408	100,00%	-	-
NOTURNO	-	-	-	-	-
ENSINO MÉDIO	-	-	-	-	-
DIURNO	-	-	-	-	-
NOTURNO	-	-	-	-	-
EDUCAÇÃO DE JOVENS E ADULTOS	-	-	-	-	-
DIURNO	-	-	-	-	-
NOTURNO	-	-	-	-	-
EDUCAÇÃO ESPECIAL	-	-	-	-	-
DIURNO	-	-	-	-	-
NOTURNO	-	-	-	-	-
EDUCAÇÃO PROFISSIONAL	-	-	-	-	-
DIURNO	-	-	-	-	-
NOTURNO	-	-	-	-	-

FONTE: CENSO ESCOLAR-SE/DF

Notas: 1) Incluídos os alunos do PAEE (Programa para Avanço das Aprendizagens Escolares) no Ensino Fundamental.

2) São atendidos 4 alunos ANEE em Instituições Inclusivas.

NÚMERO DE INSTITUIÇÕES EDUCACIONAIS, POR LOCALIZAÇÃO, SEGUNDO OFERTA DA ETAPA/MODALIDADE
2018

2018		TOTAL	URBANA	RURAL
EDUCAÇÃO INFANTIL	Creche	-	-	-
	Pré Escola	-	-	-
ENSINO FUNDAMENTAL	Anos Iniciais (1º ao 5º)	1	1	-
	Anos Finais (6º ao 9º)	-	-	-
ENSINO MÉDIO		-	-	-
EDUCAÇÃO PROFISSIONAL		-	-	-
EDUCAÇÃO DE JOVENS E ADULTOS		-	-	-
EDUCAÇÃO ESPECIAL	Instituição Educacional Exclusivamente Especializada	-	-	-
	Classe Especial	-	-	-
	Classe Comum	1	1	-

FONTE: CENSO ESCOLAR-SE/DF

Nota: A Instituição Educacional pode oferecer mais de uma etapa/modalidade.

REGIÃO ADMINISTRATIVA
ITAPOÁ

2.2.42. MATRÍCULA INICIAL DA REDE PÚBLICA ESTADUAL VINCULADA À SEEDF, POR LOCALIZAÇÃO, SEGUNDO ETAPA/MODALIDADE E TURNO
2018

ETAPA/MODALIDADE	TOTAL	LOCALIZAÇÃO			
		URBANA	%	RURAL	%
TOTAL	3.716	3.716	100,00%	-	-
DIURNO	2.827	2.827	100,00%	-	-
NOTURNO	889	889	100,00%	-	-
EDUCAÇÃO INFANTIL	51	51	-	-	-
DIURNO	51	51	-	-	-
NOTURNO	-	-	-	-	-
ENSINO FUNDAMENTAL	2.776	2.776	100,00%	-	-
DIURNO	2.776	2.776	100,00%	-	-
NOTURNO	-	-	-	-	-
ENSINO MÉDIO	-	-	-	-	-
DIURNO	-	-	-	-	-
NOTURNO	-	-	-	-	-
EDUCAÇÃO DE JOVENS E ADULTOS	889	889	100,00%	-	-
DIURNO	-	-	-	-	-
NOTURNO	889	889	100,00%	-	-
EDUCAÇÃO ESPECIAL	-	-	-	-	-
DIURNO	-	-	-	-	-
NOTURNO	-	-	-	-	-
EDUCAÇÃO PROFISSIONAL	-	-	-	-	-
DIURNO	-	-	-	-	-
NOTURNO	-	-	-	-	-

FONTE: CENSO ESCOLAR-SE/DF

Notas: 1) Incluídos os alunos do PAAE (Programa para Avanço das Aprendizagens Escolares) no Ensino Fundamental.

2) São atendidos 77 alunos ANEE em Instituições Inclusivas.

3) Os dados da Educação de Jovens e Adultos referem-se ao 1º semestre de 2018.

NÚMERO DE INSTITUIÇÕES EDUCACIONAIS, POR LOCALIZAÇÃO, SEGUNDO OFERTA DA ETAPA/MODALIDADE
2018

ETAPA/MODALIDADE	TOTAL	URBANA	RURAL
EDUCAÇÃO INFANTIL	-	-	-
Creche	-	-	-
Pré Escola	1	1	-
ENSINO FUNDAMENTAL	2	2	-
Anos Iniciais (1º ao 5º)	2	2	-
Anos Finais (6º ao 9º)	1	1	-
ENSINO MÉDIO	-	-	-
EDUCAÇÃO PROFISSIONAL	-	-	-
EDUCAÇÃO DE JOVENS E ADULTOS	2	2	-
EDUCAÇÃO ESPECIAL	-	-	-
Instituição Educacional Exclusivamente Especializada	-	-	-
Classe Especial	-	-	-
Classe Comum	3	3	-

FONTE: CENSO ESCOLAR-SE/DF

Nota: A Instituição Educacional pode oferecer mais de uma etapa/modalidade.

REGIÃO ADMINISTRATIVA
SIA

2.2.43. MATRÍCULA INICIAL DA REDE PÚBLICA ESTADUAL VINCULADA À SEEDF, POR LOCALIZAÇÃO, SEGUNDO ETAPA/MODALIDADE E TURNO
2018

ETAPA/MODALIDADE	TOTAL	LOCALIZAÇÃO			
		URBANA	%	RURAL	%
TOTAL	230	230	100,00%	-	-
DIURNO	230	230	100,00%	-	-
NOTURNO	-	-	-	-	-
EDUCAÇÃO INFANTIL	39	39	100,00%	-	-
DIURNO	39	39	100,00%	-	-
NOTURNO	-	-	-	-	-
ENSINO FUNDAMENTAL	191	191	100,00%	-	-
DIURNO	191	191	100,00%	-	-
NOTURNO	-	-	-	-	-
ENSINO MÉDIO	-	-	-	-	-
DIURNO	-	-	-	-	-
NOTURNO	-	-	-	-	-
EDUCAÇÃO DE JOVENS E ADULTOS	-	-	-	-	-
DIURNO	-	-	-	-	-
NOTURNO	-	-	-	-	-
EDUCAÇÃO ESPECIAL	-	-	-	-	-
DIURNO	-	-	-	-	-
NOTURNO	-	-	-	-	-
EDUCAÇÃO PROFISSIONAL	-	-	-	-	-
DIURNO	-	-	-	-	-
NOTURNO	-	-	-	-	-

FONTE: CENSO ESCOLAR-SE/DF

Notas: 1) Incluídos os alunos do PAAE (Programa para Avanço das Aprendizagens Escolares) no Ensino Fundamental.

2) São atendidos 5 alunos ANEE em Instituições Inclusivas.

NÚMERO DE INSTITUIÇÕES EDUCACIONAIS, POR LOCALIZAÇÃO, SEGUNDO OFERTA DA ETAPA/MODALIDADE
2018

ETAPA/MODALIDADE		TOTAL	URBANA	RURAL
EDUCAÇÃO INFANTIL	Creche	-	-	-
	Pré Escola	1	1	-
ENSINO FUNDAMENTAL	Anos Iniciais (1º ao 5º)	1	1	-
	Anos Finais (6º ao 9º)	-	-	-
ENSINO MÉDIO		-	-	-
EDUCAÇÃO PROFISSIONAL		-	-	-
EDUCAÇÃO DE JOVENS E ADULTOS		-	-	-
EDUCAÇÃO ESPECIAL	Instituição Educacional Exclusivamente Especializada	-	-	-
	Classe Especial	-	-	-
	Classe Comum	1	1	-

FONTE: CENSO ESCOLAR-SE/DF

Nota: A Instituição Educacional pode oferecer mais de uma etapa/modalidade.

REGIÃO ADMINISTRATIVA
VICENTE PIRES

2.2.44. MATRÍCULA INICIAL DA REDE PÚBLICA ESTADUAL VINCULADA À SEEDF, POR LOCALIZAÇÃO, SEGUNDO ETAPA/MODALIDADE E TURNO
2018

ETAPA/MODALIDADE	TOTAL	LOCALIZAÇÃO			
		URBANA	%	RURAL	%
TOTAL	1.040	1.040	100,00%	-	-
DIURNO	1.040	1.040	100,00%	-	-
NOTURNO	-	-	-	-	-
EDUCAÇÃO INFANTIL	50	50	100,00%	-	-
DIURNO	50	50	100,00%	-	-
NOTURNO	-	-	-	-	-
ENSINO FUNDAMENTAL	990	990	100,00%	-	-
DIURNO	990	990	100,00%	-	-
NOTURNO	-	-	-	-	-
ENSINO MÉDIO	-	-	-	-	-
DIURNO	-	-	-	-	-
NOTURNO	-	-	-	-	-
EDUCAÇÃO DE JOVENS E ADULTOS	-	-	-	-	-
DIURNO	-	-	-	-	-
NOTURNO	-	-	-	-	-
EDUCAÇÃO ESPECIAL	-	-	-	-	-
DIURNO	-	-	-	-	-
NOTURNO	-	-	-	-	-
EDUCAÇÃO PROFISSIONAL	-	-	-	-	-
DIURNO	-	-	-	-	-
NOTURNO	-	-	-	-	-

FONTE: CENSO ESCOLAR-SE/DF

Notas: 1) Incluídos os alunos do PAAE (Programa para Avanço das Aprendizagens Escolares) no Ensino Fundamental.

2) São atendidos 20 alunos ANEE em Instituições Inclusivas.

NÚMERO DE INSTITUIÇÕES EDUCACIONAIS, POR LOCALIZAÇÃO, SEGUNDO OFERTA DA ETAPA/MODALIDADE
2018

ETAPA/MODALIDADE		TOTAL	URBANA	RURAL
EDUCAÇÃO INFANTIL	Creche	-	-	-
	Pré Escola	1	1	-
ENSINO FUNDAMENTAL	Anos Iniciais (1º ao 5º)	2	2	-
	Anos Finais (6º ao 9º)	-	-	-
ENSINO MÉDIO		-	-	-
EDUCAÇÃO PROFISSIONAL		-	-	-
EDUCAÇÃO DE JOVENS E ADULTOS		-	-	-
EDUCAÇÃO ESPECIAL	Instituição Educacional Exclusivamente Especializada	-	-	-
	Classe Especial	-	-	-
	Classe Comum	2	2	-

FONTE: CENSO ESCOLAR-SE/DF

Nota: A Instituição Educacional pode oferecer mais de uma etapa/modalidade.

REGIÃO ADMINISTRATIVA
FERCAL

2.2.45. MATRÍCULA INICIAL DA REDE PÚBLICA ESTADUAL VINCULADA À SEEDF, POR LOCALIZAÇÃO, SEGUNDO ETAPA/MODALIDADE E TURNO
2018

ETAPA/MODALIDADE TURNO	TOTAL	LOCALIZAÇÃO			
		URBANA	%	RURAL	%
TOTAL	2.703	1.285	47,54%	1.418	52,46%
DIURNO	2.384	966	40,52%	1.418	59,48%
NOTURNO	319	319	100,00%	-	-
EDUCAÇÃO INFANTIL	349	193	55,30%	156	44,70%
DIURNO	349	193	55,30%	156	44,70%
NOTURNO	-	-	-	-	-
ENSINO FUNDAMENTAL	2.034	773	38,00%	1.261	62,00%
DIURNO	2.034	773	38,00%	1.261	62,00%
NOTURNO	-	-	-	-	-
ENSINO MÉDIO	154	154	100,00%	-	-
DIURNO	-	-	-	-	-
NOTURNO	154	154	100,00%	-	-
EDUCAÇÃO DE JOVENS E ADULTOS	165	165	100,00%	-	-
DIURNO	-	-	-	-	-
NOTURNO	165	165	100,00%	-	-
EDUCAÇÃO ESPECIAL	1	-	-	1	100,00%
DIURNO	1	-	-	1	100,00%
NOTURNO	-	-	-	-	-
EDUCAÇÃO PROFISSIONAL	-	-	-	-	-
DIURNO	-	-	-	-	-
NOTURNO	-	-	-	-	-

FONTE: CENSO ESCOLAR-SE/DF

Notas: 1) Incluídos os alunos do PAAE (Programa para Avanço das Aprendizagens Escolares) no Ensino Fundamental.

2) A matrícula da Educação Especial refere-se aos alunos atendidos em Classes Especiais, os demais ANEE (42) são atendidos em Instituições Inclusivas.

3) Os dados da Educação de Jovens e Adultos referem-se ao 1º semestre de 2018.

NÚMERO DE INSTITUIÇÕES EDUCACIONAIS, POR LOCALIZAÇÃO, SEGUNDO OFERTA DA ETAPA/MODALIDADE
2018

ETAPA/MODALIDADE		TOTAL	URBANA	RURAL
EDUCAÇÃO INFANTIL	Creche	-	-	-
	Pré Escola	8	2	6
ENSINO FUNDAMENTAL	Anos Iniciais (1º ao 5º)	9	2	7
	Anos Finais (6º ao 9º)	2	1	1
ENSINO MÉDIO		1	1	-
EDUCAÇÃO PROFISSIONAL		-	-	-
EDUCAÇÃO DE JOVENS E ADULTOS		1	1	-
EDUCAÇÃO ESPECIAL	Instituição Educacional Exclusivamente Especializada	-	-	-
	Classe Especial	1	-	1
	Classe Comum	8	3	5

FONTE: CENSO ESCOLAR-SE/DF

Nota: A Instituição Educacional pode oferecer mais de uma etapa/modalidade.

REDE PARTICULAR E REDE PARTICULAR CONVENIADA À SECRETARIA DE ESTADO DE EDUCAÇÃO
2.3. MATRÍCULA INICIAL, POR LOCALIZAÇÃO, SEGUNDO ETAPA/MODALIDADE E TURNO

2018

ETAPA/MODALIDADE	TURNO	TOTAL	LOCALIZAÇÃO			
			URBANA	%	RURAL	%
TOTAL		190.548	189.246	99,32%	1.302	0,68%
PARTICULAR	DIURNO	166.439	165.328	99,33%	1.111	0,67%
	NOTURNO	4.049	4.049	100,00%	-	-
	SEM TURNO	653	653	100,00%	-	-
PARTICULAR CONVENIADA	DIURNO	19.407	19.216	99,02%	191	0,98%
	NOTURNO	-	-	-	-	-
EDUCAÇÃO INFANTIL		56.100	55.785	99,44%	315	0,56%
PARTICULAR	DIURNO	37.630	37.506	99,67%	124	0,33%
	NOTURNO	-	-	-	-	-
PARTICULAR CONVENIADA	DIURNO	18.470	18.279	98,97%	191	1,03%
	NOTURNO	-	-	-	-	-
ENSINO FUNDAMENTAL		99.072	98.439	99,36%	633	0,64%
PARTICULAR	DIURNO	99.072	98.439	99,36%	633	0,64%
	NOTURNO	-	-	-	-	-
ENSINO MÉDIO		26.480	26.241	99,10%	239	0,90%
PARTICULAR	DIURNO	26.480	26.241	99,10%	239	0,90%
	NOTURNO	-	-	-	-	-
EDUCAÇÃO DE JOVENS E ADULTOS		1.506	1.506	100,00%	-	-
PARTICULAR	DIURNO	283	283	100,00%	-	-
	NOTURNO	570	570	100,00%	-	-
	SEM TURNO	653	653	100,00%	-	-
EDUCAÇÃO ESPECIAL		937	937	100,00%	-	-
PARTICULAR	DIURNO	-	-	-	-	-
	NOTURNO	-	-	-	-	-
PARTICULAR CONVENIADA	DIURNO	937	937	100,00%	-	-
	NOTURNO	-	-	-	-	-
EDUCAÇÃO PROFISSIONAL		6.453	6.338	98,22%	115	1,78%
PARTICULAR	DIURNO	2.974	2.859	96,13%	115	3,87%
	NOTURNO	3.479	3.479	100,00%	-	-

FONTE: CENSO ESCOLAR-SE/DF e INEP/MEC

Notas: 1) A matrícula na Educação Especial da Rede Particular Conveniada refere-se aos alunos atendidos em Instituições Educacionais Exclusivamente Especializadas, os demais ANEE (37) são atendidos em Instituições Educacionais Inclusivas.

2) Na Rede Particular são atendidos 1.751 ANEE em Instituições Educacionais Inclusivas.

3) Excluídos da Educação Profissional da Rede Particular, 613 alunos dos Cursos FIC - Formação Continuada.

NÚMERO DE INSTITUIÇÕES EDUCACIONAIS, POR LOCALIZAÇÃO, SEGUNDO OFERTA DA ETAPA/MODALIDADE
2018

ETAPA/MODALIDADE	TOTAL GERAL	LOCALIZAÇÃO					
		TOTAL	PARTICULAR		TOTAL	CONVENIADA	
			URBANA	RURAL		URBANA	RURAL
EDUCAÇÃO INFANTIL	451	349	347	2	102	101	1
ENSINO FUNDAMENTAL	315	315	313	2			
ENSINO MÉDIO	129	129	128	1			
EDUCAÇÃO DE JOVENS E ADULTOS	7	7	7	-			
EDUCAÇÃO ESPECIAL	280	274	272	2	6	6	-
EDUCAÇÃO PROFISSIONAL	29	29	28	1			

FONTE: CENSO ESCOLAR-SE/DF e INEP/MEC

Notas: 1) A Unidade Escolar pode oferecer mais de uma etapa/modalidade.

2) Na Educação Especial estão incluídas as Instituições Educacionais Inclusivas.

REGIÃO ADMINISTRATIVA
BRASÍLIA

2.3.1. MATRÍCULA INICIAL DA REDE PARTICULAR E DA REDE PARTICULAR CONVENIADA À SECRETARIA DE ESTADO DE EDUCAÇÃO, POR LOCALIZAÇÃO, SEGUNDO ETAPA/MODALIDADE E TURNO 2018

ETAPA/MODALIDADE	TURNO	TOTAL	LOCALIZAÇÃO					
			URBANA	%	RURAL	%		
TOTAL		45.992		45.992	100,00%		-	-
PARTICULAR	DIURNO	41.858		41.858	100,00%		-	-
	NOTURNO	724		724	100,00%		-	-
	SEM TURNO	653		653	100,00%		-	-
PARTICULAR CONVENIADA	DIURNO	2.757		2.757	100,00%		-	-
	NOTURNO	-		-	-		-	-
EDUCAÇÃO INFANTIL		11.246		11.246	100,00%		-	-
PARTICULAR	DIURNO	9.290		9.290	100,00%		-	-
	NOTURNO	-		-	-		-	-
PARTICULAR CONVENIADA	DIURNO	1.956		1.956	100,00%		-	-
	NOTURNO	-		-	-		-	-
ENSINO FUNDAMENTAL		23.726		23.726	100,00%		-	-
PARTICULAR	DIURNO	23.726		23.726	100,00%		-	-
	NOTURNO	-		-	-		-	-
ENSINO MÉDIO		7.799		7.799	100,00%		-	-
PARTICULAR	DIURNO	7.799		7.799	100,00%		-	-
	NOTURNO	-		-	-		-	-
EDUCAÇÃO DE JOVENS E ADULTOS		892		892	100,00%		-	-
PARTICULAR	DIURNO	239		239	100,00%		-	-
	NOTURNO	-		-	-		-	-
	SEM TURNO	653		653	100,00%		-	-
EDUCAÇÃO ESPECIAL		801		801	100,00%		-	-
PARTICULAR	DIURNO	-		-	-		-	-
	NOTURNO	-		-	-		-	-
PARTICULAR CONVENIADA	DIURNO	801		801	100,00%		-	-
	NOTURNO	-		-	-		-	-
EDUCAÇÃO PROFISSIONAL		1.528		1.528	100,00%		-	-
PARTICULAR	DIURNO	804		804	100,00%		-	-
	NOTURNO	724		724	100,00%		-	-

FONTE: CENSO ESCOLAR-SE/DF e INEP/MEC

Notas: 1) A matrícula da Educação Especial na Rede Particular Conveniada refere-se aos alunos atendidos em Instituições Educacionais Exclusivamente Especializadas, e 12 ANEE atendido em Instituição Educacional Inclusiva.

2) Na Rede Particular são atendidos 608 ANEE em Instituições Educacionais Inclusivas.

3) Excluídos da Educação Profissional da Rede Particular, 05 alunos dos Cursos FIC - Formação Continuada.

NÚMERO DE INSTITUIÇÕES EDUCACIONAIS, POR LOCALIZAÇÃO, SEGUNDO OFERTA DA ETAPA/MODALIDADE 2018

ETAPA/MODALIDADE	TOTAL GERAL	LOCALIZAÇÃO					
		TOTAL	PARTICULAR		TOTAL	CONVENIADA	
			URBANA	RURAL		URBANA	RURAL
EDUCAÇÃO INFANTIL	63	53	53	-	10	10	-
ENSINO FUNDAMENTAL	48	48	48	-	-	-	-
ENSINO MÉDIO	27	27	27	-	-	-	-
EDUCAÇÃO DE JOVENS E ADULTOS	2	2	2	-	-	-	-
EDUCAÇÃO ESPECIAL	67	62	62	-	5	5	-
EDUCAÇÃO PROFISSIONAL	6	6	6	-	-	-	-

FONTE: CENSO ESCOLAR-SE/DF e INEP/MEC

Nota: 1) A Unidade Escolar pode oferecer mais de uma etapa/modalidade.

REGIÃO ADMINISTRATIVA
GAMA

2.3.2. MATRÍCULA INICIAL DA REDE PARTICULAR E DA REDE PARTICULAR CONVENIADA À SECRETARIA DE ESTADO DE EDUCAÇÃO, POR LOCALIZAÇÃO, SEGUNDO ETAPA/MODALIDADE E TURNO 2018

ETAPA/MODALIDADE	TURNO	TOTAL	LOCALIZAÇÃO			
			URBANA	%	RURAL	%
TOTAL		9.660	9.660	100,00%	-	-
PARTICULAR	DIURNO	8.788	8.788	100,00%	-	-
	NOTURNO	219	219	100,00%	-	-
PARTICULAR CONVENIADA	DIURNO	653	653	100,00%	-	-
	NOTURNO	-	-	-	-	-
EDUCAÇÃO INFANTIL		2.358	2.358	100,00%	-	-
PARTICULAR	DIURNO	1.705	1.705	100,00%	-	-
	NOTURNO	-	-	-	-	-
PARTICULAR CONVENIADA	DIURNO	653	653	100,00%	-	-
	NOTURNO	-	-	-	-	-
ENSINO FUNDAMENTAL		5.582	5.582	100,00%	-	-
PARTICULAR	DIURNO	5.582	5.582	100,00%	-	-
	NOTURNO	-	-	-	-	-
ENSINO MÉDIO		1.433	1.433	100,00%	-	-
PARTICULAR	DIURNO	1.433	1.433	100,00%	-	-
	NOTURNO	-	-	-	-	-
EDUCAÇÃO DE JOVENS E ADULTOS		45	45	100,00%	-	-
PARTICULAR	DIURNO	-	-	-	-	-
	NOTURNO	45	45	100,00%	-	-
EDUCAÇÃO ESPECIAL		-	-	-	-	-
PARTICULAR	DIURNO	-	-	-	-	-
	NOTURNO	-	-	-	-	-
PARTICULAR CONVENIADA	DIURNO	-	-	-	-	-
	NOTURNO	-	-	-	-	-
EDUCAÇÃO PROFISSIONAL		242	242	100,00%	-	-
PARTICULAR	DIURNO	68	68	100,00%	-	-
	NOTURNO	174	174	100,00%	-	-

FONTE: CENSO ESCOLAR-SE/DF e INEP/MEC

Notas: 1) Na Rede Particular Conveniada são atendidos 02 ANEE em Instituições Educacionais Inclusivas.

2) Na Rede Particular são atendidos 42 ANEE em Instituições Educacionais Inclusivas.

3) Excluídos da Educação Profissional da Rede Particular, 105 alunos dos Cursos FIC - Formação Continuada.

NÚMERO DE INSTITUIÇÕES EDUCACIONAIS, POR LOCALIZAÇÃO, SEGUNDO OFERTA DA ETAPA/MODALIDADE 2018

ETAPA/MODALIDADE	TOTAL GERAL	LOCALIZAÇÃO					
		TOTAL	PARTICULAR		TOTAL	CONVENIADA	
			URBANA	RURAL		URBANA	RURAL
EDUCAÇÃO INFANTIL	18	15	15	-	3	3	-
ENSINO FUNDAMENTAL	18	18	18	-	-	-	-
ENSINO MÉDIO	7	7	7	-	-	-	-
EDUCAÇÃO DE JOVENS E ADULTOS	1	1	1	-	-	-	-
EDUCAÇÃO ESPECIAL	13	13	13	-	-	-	-
EDUCAÇÃO PROFISSIONAL	2	2	2	-	-	-	-

FONTE: CENSO ESCOLAR-SE/DF e INEP/MEC

Nota: 1) A Unidade Escolar pode oferecer mais de uma etapa/modalidade.

REGIÃO ADMINISTRATIVA
TAGUATINGA

2.3.3. MATRÍCULA INICIAL DA REDE PARTICULAR E DA REDE PARTICULAR CONVENIADA À SECRETARIA DE ESTADO DE EDUCAÇÃO, POR LOCALIZAÇÃO, SEGUNDO ETAPA/MODALIDADE E TURNO 2018

ETAPA/MODALIDADE	TURNO	TOTAL	LOCALIZAÇÃO					
			URBANA	%	RURAL	%		
TOTAL		27.284		27.284	100,00%		-	-
PARTICULAR	DIURNO	23.639		23.639	100,00%		-	-
	NOTURNO	2.026		2.026	100,00%		-	-
PARTICULAR CONVENIADA	DIURNO	1.619		1.619	100,00%		-	-
	NOTURNO	-		-	-		-	-
EDUCAÇÃO INFANTIL		5.889		5.889	100,00%		-	-
PARTICULAR	DIURNO	4.270		4.270	100,00%		-	-
	NOTURNO	-		-	-		-	-
PARTICULAR CONVENIADA	DIURNO	1.619		1.619	100,00%		-	-
	NOTURNO	-		-	-		-	-
ENSINO FUNDAMENTAL		13.425		13.425	100,00%		-	-
PARTICULAR	DIURNO	13.425		13.425	100,00%		-	-
	NOTURNO	-		-	-		-	-
ENSINO MÉDIO		4.655		4.655	100,00%		-	-
PARTICULAR	DIURNO	4.655		4.655	100,00%		-	-
	NOTURNO	-		-	-		-	-
EDUCAÇÃO DE JOVENS E ADULTOS		391		391	100,00%		-	-
PARTICULAR	DIURNO	-		-	-		-	-
	NOTURNO	391		391	100,00%		-	-
EDUCAÇÃO ESPECIAL		-		-	-		-	-
PARTICULAR	DIURNO	-		-	-		-	-
	NOTURNO	-		-	-		-	-
PARTICULAR CONVENIADA	DIURNO	-		-	-		-	-
	NOTURNO	-		-	-		-	-
EDUCAÇÃO PROFISSIONAL		2.924		2.924	100,00%		-	-
PARTICULAR	DIURNO	1.289		1.289	100,00%		-	-
	NOTURNO	1.635		1.635	100,00%		-	-

FONTE: CENSO ESCOLAR-SE/DF e INEP/MEC

Notas: 1) Na Rede Particular Conveniada é atendido 05 ANEE em Instituição Educacional Inclusiva.

2) Na Rede Particular são atendidos 213 ANEE em Instituições Educacionais Inclusivas.

3) Excluídos da Educação Profissional da Rede Particular, 323 alunos dos Cursos FIC - Formação Continuada.

NÚMERO DE INSTITUIÇÕES EDUCACIONAIS, POR LOCALIZAÇÃO, SEGUNDO OFERTA DA ETAPA/MODALIDADE 2018

ETAPA/MODALIDADE	TOTAL GERAL	LOCALIZAÇÃO					
		TOTAL	PARTICULAR		TOTAL	CONVENIADA	
			URBANA	RURAL		URBANA	RURAL
EDUCAÇÃO INFANTIL	48	48	48	-	-	5	-
ENSINO FUNDAMENTAL	46	46	46	-	-	-	-
ENSINO MÉDIO	21	21	21	-	-	-	-
EDUCAÇÃO DE JOVENS E ADULTOS	1	1	1	-	-	-	-
EDUCAÇÃO ESPECIAL	44	44	44	-	-	-	-
EDUCAÇÃO PROFISSIONAL	8	8	8	-	-	-	-

FONTE: CENSO ESCOLAR-SE/DF e INEP/MEC

Nota: 1) A Unidade Escolar pode oferecer mais de uma etapa/modalidade.

REGIÃO ADMINISTRATIVA
BRAZLÂNDIA

2.3.4. MATRÍCULA INICIAL DA REDE PARTICULAR E DA REDE PARTICULAR CONVENIADA À SECRETARIA DE ESTADO DE EDUCAÇÃO, POR LOCALIZAÇÃO, SEGUNDO ETAPA/MODALIDADE E TURNO 2018

ETAPA/MODALIDADE	TURNO	TOTAL	LOCALIZAÇÃO			
			URBANA	%	RURAL	%
TOTAL		2.161	2.045	94,63%	116	0
PARTICULAR	DIURNO	1.016	900	88,58%	116	11,42%
	NOTURNO	-	-	-	-	-
PARTICULAR CONVENIADA	DIURNO	1.145	1.145	100,00%	-	-
	NOTURNO	-	-	-	-	-
EDUCAÇÃO INFANTIL		1.368	1.332	97,37%	36	2,63%
PARTICULAR	DIURNO	223	187	83,86%	36	16,14%
	NOTURNO	-	-	-	-	-
PARTICULAR CONVENIADA	DIURNO	1.145	1.145	100,00%	-	-
	NOTURNO	-	-	-	-	-
ENSINO FUNDAMENTAL		745	665	89,26%	80	10,74%
PARTICULAR	DIURNO	745	665	89,26%	80	10,74%
	NOTURNO	-	-	-	-	-
ENSINO MÉDIO		48	48	100,00%	-	-
PARTICULAR	DIURNO	48	48	100,00%	-	-
	NOTURNO	-	-	-	-	-
EDUCAÇÃO DE JOVENS E ADULTOS		-	-	-	-	-
PARTICULAR	DIURNO	-	-	-	-	-
	NOTURNO	-	-	-	-	-
EDUCAÇÃO ESPECIAL		-	-	-	-	-
PARTICULAR	DIURNO	-	-	-	-	-
	NOTURNO	-	-	-	-	-
PARTICULAR CONVENIADA	DIURNO	-	-	-	-	-
	NOTURNO	-	-	-	-	-
EDUCAÇÃO PROFISSIONAL		-	-	-	-	-
PARTICULAR	DIURNO	-	-	-	-	-
	NOTURNO	-	-	-	-	-

FONTE: CENSO ESCOLAR-SE/DF e INEP/MEC

Nota: 1) Na Rede Particular são atendidos 15 ANEE em Instituições Educacionais Inclusivas.

NÚMERO DE INSTITUIÇÕES EDUCACIONAIS, POR LOCALIZAÇÃO, SEGUNDO OFERTA DA ETAPA/MODALIDADE 2018

ETAPA/MODALIDADE	TOTAL GERAL	LOCALIZAÇÃO					
		TOTAL	PARTICULAR		TOTAL	CONVENIADA	
			URBANA	RURAL		URBANA	RURAL
EDUCAÇÃO INFANTIL	9	4	3	1	5	5	-
ENSINO FUNDAMENTAL	4	4	3	1	-	-	-
ENSINO MÉDIO	1	1	1	-	-	-	-
EDUCAÇÃO DE JOVENS E ADULTOS	-	-	-	-	-	-	-
EDUCAÇÃO ESPECIAL	3	3	2	1	-	-	-
EDUCAÇÃO PROFISSIONAL	-	-	-	-	-	-	-

FONTE: CENSO ESCOLAR-SE/DF e INEP/MEC

Nota: 1) A Unidade Escolar pode oferecer mais de uma etapa/modalidade.

REGIÃO ADMINISTRATIVA
SOBRADINHO

2.3.5. MATRÍCULA INICIAL DA REDE PARTICULAR E DA REDE PARTICULAR CONVENIADA À SECRETARIA DE ESTADO DE EDUCAÇÃO, POR LOCALIZAÇÃO, SEGUNDO ETAPA/MODALIDADE E TURNO 2018

ETAPA/MODALIDADE	TURNO	TOTAL	LOCALIZAÇÃO					
			URBANA	%	RURAL	%		
TOTAL		7.651		7.651	100,00%		-	-
PARTICULAR	DIURNO	6.889		6.889	100,00%		-	-
	NOTURNO	144		144	100,00%		-	-
PARTICULAR CONVENIADA	DIURNO	618		618	100,00%		-	-
	NOTURNO	-		-	-		-	-
EDUCAÇÃO INFANTIL		2.067		2.067	100,00%		-	-
PARTICULAR	DIURNO	1.449		1.449	100,00%		-	-
	NOTURNO	-		-	-		-	-
PARTICULAR CONVENIADA	DIURNO	618		618	100,00%		-	-
	NOTURNO	-		-	-		-	-
ENSINO FUNDAMENTAL		4.245		4.245	100,00%		-	-
PARTICULAR	DIURNO	4.245		4.245	100,00%		-	-
	NOTURNO	-		-	-		-	-
ENSINO MÉDIO		1.127		1.127	100,00%		-	-
PARTICULAR	DIURNO	1.127		1.127	100,00%		-	-
	NOTURNO	-		-	-		-	-
EDUCAÇÃO DE JOVENS E ADULTOS		-		-	-		-	-
PARTICULAR	DIURNO	-		-	-		-	-
	NOTURNO	-		-	-		-	-
EDUCAÇÃO ESPECIAL		-		-	-		-	-
PARTICULAR	DIURNO	-		-	-		-	-
	NOTURNO	-		-	-		-	-
PARTICULAR CONVENIADA	DIURNO	-		-	-		-	-
	NOTURNO	-		-	-		-	-
EDUCAÇÃO PROFISSIONAL		212		212	100,00%		-	-
PARTICULAR	DIURNO	68		68	100,00%		-	-
	NOTURNO	144		144	100,00%		-	-

FONTE: CENSO ESCOLAR-SE/DF e INEP/MEC

Notas: 1) Na Rede Particular são atendidos 100 ANEE em Instituições Educacionais Inclusivas.

2) Excluídos da Educação Profissional da Rede Particular, 95 alunos dos Cursos FIC - Formação Continuada.

NÚMERO DE INSTITUIÇÕES EDUCACIONAIS, POR LOCALIZAÇÃO, SEGUNDO OFERTA DA ETAPA/MODALIDADE 2018

ETAPA/MODALIDADE	TOTAL GERAL	LOCALIZAÇÃO					
		TOTAL	PARTICULAR		TOTAL	CONVENIADA	
			URBANA	RURAL		URBANA	RURAL
EDUCAÇÃO INFANTIL	21	18	18	-	3	3	-
ENSINO FUNDAMENTAL	16	16	16	-	-	-	-
ENSINO MÉDIO	8	8	8	-	-	-	-
EDUCAÇÃO DE JOVENS E ADULTOS	-	-	-	-	-	-	-
EDUCAÇÃO ESPECIAL	15	15	15	-	-	-	-
EDUCAÇÃO PROFISSIONAL	3	3	3	-	-	-	-

FONTE: CENSO ESCOLAR-SE/DF e INEP/MEC

Nota: 1) A Unidade Escolar pode oferecer mais de uma etapa/modalidade.

REGIÃO ADMINISTRATIVA
PLANALTINA

2.3.6. MATRÍCULA INICIAL DA REDE PARTICULAR E DA REDE PARTICULAR CONVENIADA À SECRETARIA DE ESTADO DE EDUCAÇÃO, POR LOCALIZAÇÃO, SEGUNDO ETAPA/MODALIDADE E TURNO 2018

ETAPA/MODALIDADE	TURNO	TOTAL	LOCALIZAÇÃO					
			URBANA	%	RURAL	%		
TOTAL		4.656		4.656	100,00%		-	-
PARTICULAR	DIURNO	3.921		3.921	100,00%		-	-
	NOTURNO	-		-	-		-	-
PARTICULAR CONVENIADA	DIURNO	735		735	100,00%		-	-
	NOTURNO	-		-	-		-	-
EDUCAÇÃO INFANTIL		1.545		1.545	100,00%		-	-
PARTICULAR	DIURNO	810		810	100,00%		-	-
	NOTURNO	-		-	-		-	-
PARTICULAR CONVENIADA	DIURNO	735		735	100,00%		-	-
	NOTURNO	-		-	-		-	-
ENSINO FUNDAMENTAL		2.535		2.535	100,00%		-	-
PARTICULAR	DIURNO	2.535		2.535	100,00%		-	-
	NOTURNO	-		-	-		-	-
ENSINO MÉDIO		576		576	100,00%		-	-
PARTICULAR	DIURNO	576		576	100,00%		-	-
	NOTURNO	-		-	-		-	-
EDUCAÇÃO DE JOVENS E ADULTOS		-		-	-		-	-
PARTICULAR	DIURNO	-		-	-		-	-
	NOTURNO	-		-	-		-	-
EDUCAÇÃO ESPECIAL		-		-	-		-	-
PARTICULAR	DIURNO	-		-	-		-	-
	NOTURNO	-		-	-		-	-
PARTICULAR CONVENIADA	DIURNO	-		-	-		-	-
	NOTURNO	-		-	-		-	-
EDUCAÇÃO PROFISSIONAL		-		-	-		-	-
PARTICULAR	DIURNO	-		-	-		-	-
	NOTURNO	-		-	-		-	-

FONTE: CENSO ESCOLAR-SE/DF e INEP/MEC

Nota: 1) Na Rede Particular são atendidos 29 ANEE em Instituições Educacionais Inclusivas.

NÚMERO DE INSTITUIÇÕES EDUCACIONAIS, POR LOCALIZAÇÃO, SEGUNDO OFERTA DA ETAPA/MODALIDADE 2018

ETAPA/MODALIDADE	TOTAL GERAL	LOCALIZAÇÃO					
		TOTAL	PARTICULAR		TOTAL	CONVENIADA	
			URBANA	RURAL		URBANA	RURAL
EDUCAÇÃO INFANTIL	19	14	14	-	5	5	-
ENSINO FUNDAMENTAL	8	8	8	-	-	-	-
ENSINO MÉDIO	4	4	4	-	-	-	-
EDUCAÇÃO DE JOVENS E ADULTOS	-	-	-	-	-	-	-
EDUCAÇÃO ESPECIAL	6	6	6	-	-	-	-
EDUCAÇÃO PROFISSIONAL	1	1	1	-	-	-	-

FONTE: CENSO ESCOLAR-SE/DF e INEP/MEC

Nota: 1) A unidade escolar pode oferecer mais de uma etapa/modalidade.

REGIÃO ADMINISTRATIVA
PARANOÁ

2.3.7. MATRÍCULA INICIAL DA REDE PARTICULAR E DA REDE PARTICULAR CONVENIADA À SECRETARIA DE ESTADO DE EDUCAÇÃO, POR LOCALIZAÇÃO, SEGUNDO ETAPA/MODALIDADE E TURNO 2018

ETAPA/MODALIDADE	TURNO	TOTAL	LOCALIZAÇÃO					
			URBANA	%	RURAL	%		
TOTAL		2.000		2.000	100,00%		-	-
PARTICULAR	DIURNO	1.631		1.631	100,00%		-	-
	NOTURNO	190		190	100,00%		-	-
PARTICULAR CONVENIADA	DIURNO	179		179	100,00%		-	-
	NOTURNO	-		-	-		-	-
EDUCAÇÃO INFANTIL		708		708	100,00%		-	-
PARTICULAR	DIURNO	529		529	100,00%		-	-
	NOTURNO	-		-	-		-	-
PARTICULAR CONVENIADA	DIURNO	179		179	100,00%		-	-
	NOTURNO	-		-	-		-	-
ENSINO FUNDAMENTAL		1.007		1.007	100,00%		-	-
PARTICULAR	DIURNO	1.007		1.007	100,00%		-	-
	NOTURNO	-		-	-		-	-
ENSINO MÉDIO		95		95	100,00%		-	-
PARTICULAR	DIURNO	95		95	100,00%		-	-
	NOTURNO	-		-	-		-	-
EDUCAÇÃO DE JOVENS E ADULTOS		-		-	-		-	-
PARTICULAR	DIURNO	-		-	-		-	-
	NOTURNO	-		-	-		-	-
EDUCAÇÃO ESPECIAL		-		-	-		-	-
PARTICULAR	DIURNO	-		-	-		-	-
	NOTURNO	-		-	-		-	-
PARTICULAR CONVENIADA	DIURNO	-		-	-		-	-
	NOTURNO	-		-	-		-	-
EDUCAÇÃO PROFISSIONAL		190		190	100,00%		-	-
PARTICULAR	DIURNO	-		-	-		-	-
	NOTURNO	190		190	100,00%		-	-

FONTE: CENSO ESCOLAR-SE/DF e INEP/MEC

Nota: 1) Na Rede Particular são atendidos 08 ANEE em Instituições Educacionais Inclusivas.

NÚMERO DE INSTITUIÇÕES EDUCACIONAIS, POR LOCALIZAÇÃO, SEGUNDO OFERTA DA ETAPA/MODALIDADE 2018

ETAPA/MODALIDADE	TOTAL GERAL	LOCALIZAÇÃO					
		TOTAL	PARTICULAR		TOTAL	CONVENIADA	
			URBANA	RURAL		URBANA	RURAL
EDUCAÇÃO INFANTIL	7	6	6	-	1	1	-
ENSINO FUNDAMENTAL	4	4	4	-	-	-	-
ENSINO MÉDIO	2	2	2	-	-	-	-
EDUCAÇÃO DE JOVENS E ADULTOS	-	-	-	-	-	-	-
EDUCAÇÃO ESPECIAL	3	3	3	-	-	-	-
EDUCAÇÃO PROFISSIONAL	1	1	1	-	-	-	-

FONTE: CENSO ESCOLAR-SE/DF e INEP/MEC

Nota: 1) A unidade escolar pode oferecer mais de uma etapa/modalidade.

REGIÃO ADMINISTRATIVA
NÚCLEO BANDEIRANTE

2.3.8. MATRÍCULA INICIAL DA REDE PARTICULAR E DA REDE PARTICULAR CONVENIADA À SECRETARIA DE ESTADO DE EDUCAÇÃO, POR LOCALIZAÇÃO, SEGUNDO ETAPA/MODALIDADE E TURNO 2018

ETAPA/MODALIDADE	TURNO	TOTAL	LOCALIZAÇÃO					
			URBANA	%	RURAL	%		
TOTAL		2.212		2.212	100,00%		-	-
PARTICULAR	DIURNO	2.212		2.212	100,00%		-	-
	NOTURNO	-		-	-		-	-
PARTICULAR CONVENIADA	DIURNO	-		-	-		-	-
	NOTURNO	-		-	-		-	-
EDUCAÇÃO INFANTIL		401		401	100,00%		-	-
PARTICULAR	DIURNO	401		401	100,00%		-	-
	NOTURNO	-		-	-		-	-
PARTICULAR CONVENIADA	DIURNO	-		-	-		-	-
	NOTURNO	-		-	-		-	-
ENSINO FUNDAMENTAL		1.375		1.375	100,00%		-	-
PARTICULAR	DIURNO	1.375		1.375	100,00%		-	-
	NOTURNO	-		-	-		-	-
ENSINO MÉDIO		436		436	100,00%		-	-
PARTICULAR	DIURNO	436		436	100,00%		-	-
	NOTURNO	-		-	-		-	-
EDUCAÇÃO DE JOVENS E ADULTOS		-		-	-		-	-
PARTICULAR	DIURNO	-		-	-		-	-
	NOTURNO	-		-	-		-	-
EDUCAÇÃO ESPECIAL		-		-	-		-	-
PARTICULAR	DIURNO	-		-	-		-	-
	NOTURNO	-		-	-		-	-
PARTICULAR CONVENIADA	DIURNO	-		-	-		-	-
	NOTURNO	-		-	-		-	-
EDUCAÇÃO PROFISSIONAL		-		-	-		-	-
PARTICULAR	DIURNO	-		-	-		-	-
	NOTURNO	-		-	-		-	-

FONTE: CENSO ESCOLAR-SE/DF e INEP/MEC

Nota: 1) Na Rede Particular são atendidos 22 ANEE em Instituições Educacionais Inclusivas.

NÚMERO DE INSTITUIÇÕES EDUCACIONAIS, POR LOCALIZAÇÃO, SEGUNDO OFERTA DA ETAPA/MODALIDADE 2018

ETAPA/MODALIDADE	TOTAL GERAL	LOCALIZAÇÃO					
		TOTAL	PARTICULAR		TOTAL	CONVENIADA	
			URBANA	RURAL		URBANA	RURAL
EDUCAÇÃO INFANTIL	7	7	7	-	-	-	-
ENSINO FUNDAMENTAL	4	4	4	-	-	-	-
ENSINO MÉDIO	3	3	3	-	-	-	-
EDUCAÇÃO DE JOVENS E ADULTOS	-	-	-	-	-	-	-
EDUCAÇÃO ESPECIAL	3	3	3	-	-	-	-
EDUCAÇÃO PROFISSIONAL	-	-	-	-	-	-	-

FONTE: CENSO ESCOLAR-SE/DF e INEP/MEC

Nota: 1) A unidade escolar pode oferecer mais de uma etapa/modalidade.

REGIÃO ADMINISTRATIVA
CEILÂNDIA

2.3.9. MATRÍCULA INICIAL DA REDE PARTICULAR E DA REDE PARTICULAR CONVENIADA À SECRETARIA DE ESTADO DE EDUCAÇÃO, POR LOCALIZAÇÃO, SEGUNDO ETAPA/MODALIDADE E TURNO 2018

ETAPA/MODALIDADE	TURNO	TOTAL	LOCALIZAÇÃO					
			URBANA	%	RURAL	%		
TOTAL		15.169		15.169	100,00%		-	-
PARTICULAR	DIURNO	12.698		12.698	100,00%		-	-
	NOTURNO	40		40	100,00%		-	-
PARTICULAR CONVENIADA	DIURNO	2.431		2.431	100,00%		-	-
	NOTURNO	-		-	-		-	-
EDUCAÇÃO INFANTIL		5.267		5.267	100,00%		-	-
PARTICULAR	DIURNO	2.972		2.972	100,00%		-	-
	NOTURNO	-		-	-		-	-
PARTICULAR CONVENIADA	DIURNO	2.295		2.295	100,00%		-	-
	NOTURNO	-		-	-		-	-
ENSINO FUNDAMENTAL		8.174		8.174	100,00%		-	-
PARTICULAR	DIURNO	8.174		8.174	100,00%		-	-
	NOTURNO	-		-	-		-	-
ENSINO MÉDIO		1.552		1.552	100,00%		-	-
PARTICULAR	DIURNO	1.552		1.552	100,00%		-	-
	NOTURNO	-		-	-		-	-
EDUCAÇÃO DE JOVENS E ADULTOS		-		-	-		-	-
PARTICULAR	DIURNO	-		-	-		-	-
	NOTURNO	-		-	-		-	-
EDUCAÇÃO ESPECIAL		136		136	100,00%		-	-
PARTICULAR	DIURNO	-		-	-		-	-
	NOTURNO	-		-	-		-	-
PARTICULAR CONVENIADA	DIURNO	136		136	100,00%		-	-
	NOTURNO	-		-	-		-	-
EDUCAÇÃO PROFISSIONAL		40		40	100,00%		-	-
PARTICULAR	DIURNO	-		-	-		-	-
	NOTURNO	40		40	100,00%		-	-

FONTE: CENSO ESCOLAR-SE/DF e INEP/MEC

Notas: 1) Na Rede Particular são atendidos 48 ANEE em Instituições Educacionais Inclusivas.

2) Excluídos da Educação Profissional da Rede Particular, 114 alunos dos Cursos FIC - Formação Continuada.

NÚMERO DE INSTITUIÇÕES EDUCACIONAIS, POR LOCALIZAÇÃO, SEGUNDO OFERTA DA ETAPA/MODALIDADE 2018

ETAPA/MODALIDADE	TOTAL GERAL	LOCALIZAÇÃO					
		TOTAL	PARTICULAR		TOTAL	CONVENIADA	
			URBANA	RURAL		URBANA	RURAL
EDUCAÇÃO INFANTIL	51	40	40	-	11	11	-
ENSINO FUNDAMENTAL	37	37	37	-	-	-	-
ENSINO MÉDIO	9	9	9	-	-	-	-
EDUCAÇÃO DE JOVENS E ADULTOS	-	-	-	-	-	-	-
EDUCAÇÃO ESPECIAL	15	14	14	-	1	1	-
EDUCAÇÃO PROFISSIONAL	2	2	2	-	-	-	-

FONTE: CENSO ESCOLAR-SE/DF e INEP/MEC

Nota: 1) A unidade escolar pode oferecer mais de uma etapa/modalidade.

REGIÃO ADMINISTRATIVA
GUARÁ

2.3.10. MATRÍCULA INICIAL DA REDE PARTICULAR E DA REDE PARTICULAR CONVENIADA À SECRETARIA DE ESTADO DE EDUCAÇÃO, POR LOCALIZAÇÃO, SEGUNDO ETAPA/MODALIDADE E TURNO 2018

ETAPA/MODALIDADE	TURNO	TOTAL	LOCALIZAÇÃO					
			URBANA	%	RURAL	%		
TOTAL		8.458		8.458	100,00%		-	-
PARTICULAR	DIURNO	8.028		8.028	100,00%		-	-
	NOTURNO	-		-	-		-	-
PARTICULAR CONVENIADA	DIURNO	430		430	100,00%		-	-
	NOTURNO	-		-	-		-	-
EDUCAÇÃO INFANTIL		2.829		2.829	100,00%		-	-
PARTICULAR	DIURNO	2.399		2.399	100,00%		-	-
	NOTURNO	-		-	-		-	-
PARTICULAR CONVENIADA	DIURNO	430		430	100,00%		-	-
	NOTURNO	-		-	-		-	-
ENSINO FUNDAMENTAL		4.483		4.483	100,00%		-	-
PARTICULAR	DIURNO	4.483		4.483	100,00%		-	-
	NOTURNO	-		-	-		-	-
ENSINO MÉDIO		1.146		1.146	100,00%		-	-
PARTICULAR	DIURNO	1.146		1.146	100,00%		-	-
	NOTURNO	-		-	-		-	-
EDUCAÇÃO DE JOVENS E ADULTOS		-		-	-		-	-
PARTICULAR	DIURNO	-		-	-		-	-
	NOTURNO	-		-	-		-	-
EDUCAÇÃO ESPECIAL		-		-	-		-	-
PARTICULAR	DIURNO	-		-	-		-	-
	NOTURNO	-		-	-		-	-
PARTICULAR CONVENIADA	DIURNO	-		-	-		-	-
	NOTURNO	-		-	-		-	-
EDUCAÇÃO PROFISSIONAL		-		-	-		-	-
PARTICULAR	DIURNO	-		-	-		-	-
	NOTURNO	-		-	-		-	-

FONTE: CENSO ESCOLAR-SE/DF e INEP/MEC

Nota: 1) Na Rede Particular são atendidos 78 ANEE em Instituições Educacionais Inclusivas.

NÚMERO DE INSTITUIÇÕES EDUCACIONAIS, POR LOCALIZAÇÃO, SEGUNDO OFERTA DA ETAPA/MODALIDADE 2018

ETAPA/MODALIDADE	TOTAL GERAL	LOCALIZAÇÃO					
		TOTAL	PARTICULAR		TOTAL	CONVENIADA	
			URBANA	RURAL		URBANA	RURAL
EDUCAÇÃO INFANTIL	27	23	23	-	4	4	-
ENSINO FUNDAMENTAL	18	18	18	-	-	-	-
ENSINO MÉDIO	5	5	5	-	-	-	-
EDUCAÇÃO DE JOVENS E ADULTOS	-	-	-	-	-	-	-
EDUCAÇÃO ESPECIAL	16	16	16	-	-	-	-
EDUCAÇÃO PROFISSIONAL	-	-	-	-	-	-	-

FONTE: CENSO ESCOLAR-SE/DF e INEP/MEC

Nota: 1) A unidade escolar pode oferecer mais de uma etapa/modalidade.

REGIÃO ADMINISTRATIVA
CRUZEIRO

2.3.11. MATRÍCULA INICIAL DA REDE PARTICULAR E DA REDE PARTICULAR CONVENIADA À SECRETARIA DE ESTADO DE EDUCAÇÃO, POR LOCALIZAÇÃO, SEGUNDO ETAPA/MODALIDADE E TURNO 2018

ETAPA/MODALIDADE	TURNO	TOTAL	LOCALIZAÇÃO					
			URBANA	%	RURAL	%		
TOTAL		2.193		2.193	100,00%		-	-
PARTICULAR	DIURNO	2.076	2.076		100,00%	-		-
	NOTURNO		-			-		-
PARTICULAR CONVENIADA	DIURNO	117	117		100,00%	-		-
	NOTURNO		-			-		-
EDUCAÇÃO INFANTIL		930		930	100,00%		-	-
PARTICULAR	DIURNO	813	813		100,00%	-		-
	NOTURNO		-			-		-
PARTICULAR CONVENIADA	DIURNO	117	117		100,00%	-		-
	NOTURNO		-			-		-
ENSINO FUNDAMENTAL		1.200		1.200	100,00%		-	-
PARTICULAR	DIURNO	1.200	1.200		100,00%	-		-
	NOTURNO		-			-		-
ENSINO MÉDIO		63		63	100,00%		-	-
PARTICULAR	DIURNO	63	63		100,00%	-		-
	NOTURNO		-			-		-
EDUCAÇÃO DE JOVENS E ADULTOS		-		-	-		-	-
PARTICULAR	DIURNO	-	-		-	-		-
	NOTURNO		-			-		-
EDUCAÇÃO ESPECIAL		-		-	-		-	-
PARTICULAR	DIURNO	-	-		-	-		-
	NOTURNO		-			-		-
PARTICULAR CONVENIADA	DIURNO	-	-		-	-		-
	NOTURNO		-			-		-
EDUCAÇÃO PROFISSIONAL		-		-	-		-	-
PARTICULAR	DIURNO	-	-		-	-		-
	NOTURNO		-			-		-

FONTE: CENSO ESCOLAR-SE/DF e INEP/MEC

Notas: 1) Na Rede Particular Conveniada são atendidos 03 ANEE em Instituições Educacionais Inclusivas.

2) Na Rede Particular são atendidos 11 ANEE em Instituições Educacionais Inclusivas.

NÚMERO DE INSTITUIÇÕES EDUCACIONAIS, POR LOCALIZAÇÃO, SEGUNDO OFERTA DA ETAPA/MODALIDADE 2018

ETAPA/MODALIDADE	TOTAL GERAL	LOCALIZAÇÃO					
		TOTAL	PARTICULAR		TOTAL	CONVENIADA	
			URBANA	RURAL		URBANA	RURAL
EDUCAÇÃO INFANTIL	9	8	8	-	1	1	-
ENSINO FUNDAMENTAL	4	4	4	-	-	-	-
ENSINO MÉDIO	1	1	1	-	-	-	-
EDUCAÇÃO DE JOVENS E ADULTOS	-	-	-	-	-	-	-
EDUCAÇÃO ESPECIAL	4	4	4	-	-	-	-
EDUCAÇÃO PROFISSIONAL	-	-	-	-	-	-	-

FONTE: CENSO ESCOLAR-SE/DF e INEP/MEC

Nota: 1) A unidade escolar pode oferecer mais de uma etapa/modalidade.

REGIÃO ADMINISTRATIVA
SAMAMBAIA

2.3.12. MATRÍCULA INICIAL DA REDE PARTICULAR E DA REDE PARTICULAR CONVENIADA À SECRETARIA DE ESTADO DE EDUCAÇÃO, POR LOCALIZAÇÃO, SEGUNDO ETAPA/MODALIDADE E TURNO 2018

ETAPA/MODALIDADE	TURNO	TOTAL	LOCALIZAÇÃO					
			URBANA	%	RURAL	%		
TOTAL		9.961		9.961	100,00%		-	-
PARTICULAR	DIURNO	6.214		6.214	100,00%		-	-
	NOTURNO	284		284	100,00%		-	-
PARTICULAR CONVENIADA	DIURNO	3.463		3.463	100,00%		-	-
	NOTURNO	-		-	-		-	-
EDUCAÇÃO INFANTIL		5.083		5.083	100,00%		-	-
PARTICULAR	DIURNO	1.620		1.620	100,00%		-	-
	NOTURNO	-		-	-		-	-
PARTICULAR CONVENIADA	DIURNO	3.463		3.463	100,00%		-	-
	NOTURNO	-		-	-		-	-
ENSINO FUNDAMENTAL		3.874		3.874	100,00%		-	-
PARTICULAR	DIURNO	3.874		3.874	100,00%		-	-
	NOTURNO	-		-	-		-	-
ENSINO MÉDIO		579		579	100,00%		-	-
PARTICULAR	DIURNO	579		579	100,00%		-	-
	NOTURNO	-		-	-		-	-
EDUCAÇÃO DE JOVENS E ADULTOS		138		138	100,00%		-	-
PARTICULAR	DIURNO	44		44	100,00%		-	-
	NOTURNO	94		94	100,00%		-	-
EDUCAÇÃO ESPECIAL		-		-	-		-	-
PARTICULAR	DIURNO	-		-	-		-	-
	NOTURNO	-		-	-		-	-
PARTICULAR CONVENIADA	DIURNO	-		-	-		-	-
	NOTURNO	-		-	-		-	-
EDUCAÇÃO PROFISSIONAL		287		287	100,00%		-	-
PARTICULAR	DIURNO	97		97	100,00%		-	-
	NOTURNO	190		190	100,00%		-	-

FONTE: CENSO ESCOLAR-SE/DF e INEP/MEC

Notas: 1) Na Rede Particular Conveniada são atendidos 06 ANEE em Instituições Educacionais Inclusivas.

2) Na Rede Particular são atendidos 24 ANEE em Instituições Educacionais Inclusivas.

NÚMERO DE INSTITUIÇÕES EDUCACIONAIS, POR LOCALIZAÇÃO, SEGUNDO OFERTA DA ETAPA/MODALIDADE 2018

ETAPA/MODALIDADE	TOTAL GERAL	LOCALIZAÇÃO					
		TOTAL	PARTICULAR		TOTAL	CONVENIADA	
			URBANA	RURAL		URBANA	RURAL
EDUCAÇÃO INFANTIL	37	15	15	-	22	22	-
ENSINO FUNDAMENTAL	14	14	14	-	-	-	-
ENSINO MÉDIO	3	3	3	-	-	-	-
EDUCAÇÃO DE JOVENS E ADULTOS	2	2	2	-	-	-	-
EDUCAÇÃO ESPECIAL	14	14	14	-	-	-	-
EDUCAÇÃO PROFISSIONAL	2	2	2	-	-	-	-

FONTE: CENSO ESCOLAR-SE/DF e INEP/MEC

Nota: 1) A unidade escolar pode oferecer mais de uma etapa/modalidade.

REGIÃO ADMINISTRATIVA
SANTA MARIA

2.3.13. MATRÍCULA INICIAL DA REDE PARTICULAR E DA REDE PARTICULAR CONVENIADA À SECRETARIA DE ESTADO DE EDUCAÇÃO, POR LOCALIZAÇÃO, SEGUNDO ETAPA/MODALIDADE E TURNO 2018

ETAPA/MODALIDADE	TURNO	TOTAL	LOCALIZAÇÃO			
			URBANA	%	RURAL	%
TOTAL		5.060	4.065	80,34%	995	20,00%
PARTICULAR	DIURNO	3.747	2.752	73,45%	995	26,55%
	NOTURNO	40	40	-	-	-
PARTICULAR CONVENIADA	DIURNO	1.273	1.273	100,00%	-	-
	NOTURNO	-	-	-	-	-
EDUCAÇÃO INFANTIL		2.112	2.024	95,83%	88	4,17%
PARTICULAR	DIURNO	839	751	89,51%	88	10,49%
	NOTURNO	-	-	-	-	-
PARTICULAR CONVENIADA	DIURNO	1.273	1.273	100,00%	-	-
	NOTURNO	-	-	-	-	-
ENSINO FUNDAMENTAL		2.319	1.766	76,15%	553	23,85%
PARTICULAR	DIURNO	2.319	1.766	76,15%	553	23,85%
	NOTURNO	-	-	-	-	-
ENSINO MÉDIO		474	235	49,58%	239	50,42%
PARTICULAR	DIURNO	474	235	49,58%	239	50,42%
	NOTURNO	-	-	-	-	-
EDUCAÇÃO DE JOVENS E ADULTOS		40	40	100,00%	-	-
PARTICULAR	DIURNO	-	-	-	-	-
	NOTURNO	40	40	100,00%	-	-
EDUCAÇÃO ESPECIAL		-	-	-	-	-
PARTICULAR	DIURNO	-	-	-	-	-
	NOTURNO	-	-	-	-	-
PARTICULAR CONVENIADA	DIURNO	-	-	-	-	-
	NOTURNO	-	-	-	-	-
EDUCAÇÃO PROFISSIONAL		115	-	-	115	100,00%
PARTICULAR	DIURNO	115	-	-	115	100,00%
	NOTURNO	-	-	-	-	-

FONTE: CENSO ESCOLAR-SE/DF e INEP/MEC

Nota: 1) Na Rede Particular são atendidos 15 ANEE em Instituições Educacionais Inclusivas.

NÚMERO DE INSTITUIÇÕES EDUCACIONAIS, POR LOCALIZAÇÃO, SEGUNDO OFERTA DA ETAPA/MODALIDADE 2018

ETAPA/MODALIDADE	TOTAL GERAL	LOCALIZAÇÃO					
		TOTAL	PARTICULAR		TOTAL	CONVENIADA	
			URBANA	RURAL		URBANA	RURAL
EDUCAÇÃO INFANTIL	18	11	10	1	7	7	-
ENSINO FUNDAMENTAL	11	11	10	1	-	-	-
ENSINO MÉDIO	5	5	4	1	-	-	-
EDUCAÇÃO DE JOVENS E ADULTOS	1	1	1	-	-	-	-
EDUCAÇÃO ESPECIAL	7	7	6	1	-	-	-
EDUCAÇÃO PROFISSIONAL	1	1	-	1	-	-	-

FONTE: CENSO ESCOLAR-SE/DF e INEP/MEC

Nota: 1) A unidade escolar pode oferecer mais de uma etapa/modalidade.

REGIÃO ADMINISTRATIVA
SÃO SEBASTIÃO

2.3.14. MATRÍCULA INICIAL DA REDE PARTICULAR E DA REDE PARTICULAR CONVENIADA À SECRETARIA DE ESTADO DE EDUCAÇÃO, POR LOCALIZAÇÃO, SEGUNDO ETAPA/MODALIDADE E TURNO 2018

ETAPA/MODALIDADE	TURNO	TOTAL	LOCALIZAÇÃO					
			URBANA	%	RURAL	%		
TOTAL		1.867		1.867	100,00%		-	-
PARTICULAR	DIURNO	1.741		1.741	100,00%		-	-
	NOTURNO	-		-	-		-	-
PARTICULAR CONVENIADA	DIURNO	126		126	100,00%		-	-
	NOTURNO	-		-	-		-	-
EDUCAÇÃO INFANTIL		556		556	100,00%		-	-
PARTICULAR	DIURNO	430		430	100,00%		-	-
	NOTURNO	-		-	-		-	-
PARTICULAR CONVENIADA	DIURNO	126		126	100,00%		-	-
	NOTURNO	-		-	-		-	-
ENSINO FUNDAMENTAL		1.192		1.192	100,00%		-	-
PARTICULAR	DIURNO	1.192		1.192	100,00%		-	-
	NOTURNO	-		-	-		-	-
ENSINO MÉDIO		119		119	100,00%		-	-
PARTICULAR	DIURNO	119		119	100,00%		-	-
	NOTURNO	-		-	-		-	-
EDUCAÇÃO DE JOVENS E ADULTOS		-		-	-		-	-
PARTICULAR	DIURNO	-		-	-		-	-
	NOTURNO	-		-	-		-	-
EDUCAÇÃO ESPECIAL		-		-	-		-	-
PARTICULAR	DIURNO	-		-	-		-	-
	NOTURNO	-		-	-		-	-
PARTICULAR CONVENIADA	DIURNO	-		-	-		-	-
	NOTURNO	-		-	-		-	-
EDUCAÇÃO PROFISSIONAL		-		-	-		-	-
PARTICULAR	DIURNO	-		-	-		-	-
	NOTURNO	-		-	-		-	-

FONTE: CENSO ESCOLAR-SE/DF e INEP/MEC

Notas: 1) Na Rede Particular Conveniada são atendidos 03 ANEE em Instituições Educacionais Inclusivas;
2) Na Rede Particular são atendidos 06 ANEE em Instituições Educacionais Inclusivas.

NÚMERO DE INSTITUCIONAIS EDUCACIONAIS, POR LOCALIZAÇÃO, SEGUNDO OFERTA DA ETAPA/MODALIDADE 2018

ETAPA/MODALIDADE	TOTAL GERAL	LOCALIZAÇÃO					
		TOTAL	PARTICULAR		TOTAL	CONVENIADA	
			URBANA	RURAL		URBANA	RURAL
EDUCAÇÃO INFANTIL	6	5	5	-	1	1	-
ENSINO FUNDAMENTAL	5	5	5	-	-	-	-
ENSINO MÉDIO	1	1	1	-	-	-	-
EDUCAÇÃO DE JOVENS E ADULTOS	-	-	-	-	-	-	-
EDUCAÇÃO ESPECIAL	2	2	2	-	-	-	-
EDUCAÇÃO PROFISSIONAL	-	-	-	-	-	-	-

FONTE: CENSO ESCOLAR-SE/DF e INEP/MEC

Nota: 1) A unidade escolar pode oferecer mais de uma etapa/modalidade.

REGIÃO ADMINISTRATIVA
RECANTO DAS EMAS

2.3.15. MATRÍCULA INICIAL DA REDE PARTICULAR E DA REDE PARTICULAR CONVENIADA À SECRETARIA DE ESTADO DE EDUCAÇÃO, POR LOCALIZAÇÃO, SEGUNDO ETAPA/MODALIDADE E TURNO 2018

ETAPA/MODALIDADE	TURNO	TOTAL	LOCALIZAÇÃO			
			URBANA	%	RURAL	%
TOTAL		3.775	3.584	94,94%	191	5,06%
PARTICULAR	DIURNO	2.822	2.822	100,00%	-	-
	NOTURNO	-	-	-	-	-
PARTICULAR CONVENIADA	DIURNO	953	762	79,96%	191	20,04%
	NOTURNO	-	-	-	-	-
EDUCAÇÃO INFANTIL		1.701	1.510	88,77%	191	11,23%
PARTICULAR	DIURNO	748	748	100,00%	-	-
	NOTURNO	-	-	-	-	-
PARTICULAR CONVENIADA	DIURNO	953	762	79,96%	191	20,04%
	NOTURNO	-	-	-	-	-
ENSINO FUNDAMENTAL		1.796	1.796	100,00%	-	-
PARTICULAR	DIURNO	1.796	1.796	100,00%	-	-
	NOTURNO	-	-	-	-	-
ENSINO MÉDIO		278	278	100,00%	-	-
PARTICULAR	DIURNO	278	278	100,00%	-	-
	NOTURNO	-	-	-	-	-
EDUCAÇÃO DE JOVENS E ADULTOS		-	-	-	-	-
PARTICULAR	DIURNO	-	-	-	-	-
	NOTURNO	-	-	-	-	-
EDUCAÇÃO ESPECIAL		-	-	-	-	-
PARTICULAR	DIURNO	-	-	-	-	-
	NOTURNO	-	-	-	-	-
PARTICULAR CONVENIADA	DIURNO	-	-	-	-	-
	NOTURNO	-	-	-	-	-
EDUCAÇÃO PROFISSIONAL		-	-	-	-	-
PARTICULAR	DIURNO	-	-	-	-	-
	NOTURNO	-	-	-	-	-

FONTE: CENSO ESCOLAR-SE/DF e INEP/MEC

Nota: 1) Na Rede Particular são atendidos 04 ANEE em Instituições Educacionais Inclusivas.

NÚMERO DE INSTITUIÇÕES EDUCACIONAIS, POR LOCALIZAÇÃO, SEGUNDO OFERTA DA ETAPA/MODALIDADE 2018

ETAPA/MODALIDADE	TOTAL GERAL	LOCALIZAÇÃO					
		TOTAL	PARTICULAR		TOTAL	CONVENIADA	
			URBANA	RURAL		URBANA	RURAL
EDUCAÇÃO INFANTIL	18	12	12	-	6	5	1
ENSINO FUNDAMENTAL	11	11	11	-	-	-	-
ENSINO MÉDIO	2	2	2	-	-	-	-
EDUCAÇÃO DE JOVENS E ADULTOS	-	-	-	-	-	-	-
EDUCAÇÃO ESPECIAL	4	4	4	-	-	-	-
EDUCAÇÃO PROFISSIONAL	-	-	-	-	-	-	-

FONTE: CENSO ESCOLAR-SE/DF e INEP/MEC

Nota: 1) A unidade escolar pode oferecer mais de uma etapa/modalidade.

REGIÃO ADMINISTRATIVA
LAGO SUL

2.3.16. MATRÍCULA INICIAL DA REDE PARTICULAR E DA REDE PARTICULAR CONVENIADA À SECRETARIA DE ESTADO DE EDUCAÇÃO, POR LOCALIZAÇÃO, SEGUNDO ETAPA/MODALIDADE E TURNO 2018

ETAPA/MODALIDADE	TURNO	TOTAL	LOCALIZAÇÃO					
			URBANA	%	RURAL	%		
TOTAL		7.159		7.159	100,00%		-	-
PARTICULAR	DIURNO	6.815		6.815	100,00%		-	-
	NOTURNO			-			-	
PARTICULAR CONVENIADA	DIURNO	344		344	100,00%		-	-
	NOTURNO			-			-	
EDUCAÇÃO INFANTIL		2.550		2.550	100,00%		-	-
PARTICULAR	DIURNO	2.206		2.206	100,00%		-	-
	NOTURNO			-			-	
PARTICULAR CONVENIADA	DIURNO	344		344	100,00%		-	-
	NOTURNO			-			-	
ENSINO FUNDAMENTAL		3.966		3.966	100,00%		-	-
PARTICULAR	DIURNO	3.966		3.966	100,00%		-	-
	NOTURNO			-			-	
ENSINO MÉDIO		643		643	100,00%		-	-
PARTICULAR	DIURNO	643		643	100,00%		-	-
	NOTURNO			-			-	
EDUCAÇÃO DE JOVENS E ADULTOS		-		-	-		-	-
PARTICULAR	DIURNO	-		-	-		-	-
	NOTURNO			-			-	
EDUCAÇÃO ESPECIAL		-		-	-		-	-
PARTICULAR	DIURNO	-		-	-		-	-
	NOTURNO			-			-	
PARTICULAR CONVENIADA	DIURNO	-		-	-		-	-
	NOTURNO			-			-	
EDUCAÇÃO PROFISSIONAL		-		-	-		-	-
PARTICULAR	DIURNO	-		-	-		-	-
	NOTURNO			-			-	

FONTE: CENSO ESCOLAR-SE/DF e INEP/MEC

Nota: 1) Na Rede Particular são atendidos 76 ANEE em Instituições Educacionais Inclusivas.

NÚMERO DE INSTITUIÇÕES EDUCACIONAIS, POR LOCALIZAÇÃO, SEGUNDO OFERTA DA ETAPA/MODALIDADE 2018

ETAPA/MODALIDADE	TOTAL GERAL	LOCALIZAÇÃO					
		TOTAL	PARTICULAR		TOTAL	CONVENIADA	
			URBANA	RURAL		URBANA	RURAL
EDUCAÇÃO INFANTIL	15	13	13	-	2	2	-
ENSINO FUNDAMENTAL	10	10	10	-	-	-	-
ENSINO MÉDIO	4	4	4	-	-	-	-
EDUCAÇÃO DE JOVENS E ADULTOS	-	-	-	-	-	-	-
EDUCAÇÃO ESPECIAL	12	12	12	-	-	-	-
EDUCAÇÃO PROFISSIONAL	-	-	-	-	-	-	-

FONTE: CENSO ESCOLAR-SE/DF e INEP/MEC

Nota: 1) A unidade escolar pode oferecer mais de uma etapa/modalidade.

REGIÃO ADMINISTRATIVA
RIACHO FUNDO

2.3.17. MATRÍCULA INICIAL DA REDE PARTICULAR E DA REDE PARTICULAR CONVENIADA À SECRETARIA DE ESTADO DE EDUCAÇÃO, POR LOCALIZAÇÃO, SEGUNDO ETAPA/MODALIDADE E TURNO 2018

ETAPA/MODALIDADE	TURNO	TOTAL	LOCALIZAÇÃO					
			URBANA	%	RURAL	%		
TOTAL		2.410		2.410	100,00%		-	-
PARTICULAR	DIURNO	1.958		1.958	100,00%		-	-
	NOTURNO			-			-	
PARTICULAR CONVENIADA	DIURNO	452		452	100,00%		-	-
	NOTURNO			-			-	
EDUCAÇÃO INFANTIL		887		887	100,00%		-	-
PARTICULAR	DIURNO	435		435	100,00%		-	-
	NOTURNO			-			-	
PARTICULAR CONVENIADA	DIURNO	452		452	100,00%		-	-
	NOTURNO			-			-	
ENSINO FUNDAMENTAL		1.343		1.343	100,00%		-	-
PARTICULAR	DIURNO	1.343		1.343	100,00%		-	-
	NOTURNO			-			-	
ENSINO MÉDIO		180		180	100,00%		-	-
PARTICULAR	DIURNO	180		180	100,00%		-	-
	NOTURNO			-			-	
EDUCAÇÃO DE JOVENS E ADULTOS		-		-	-		-	-
PARTICULAR	DIURNO	-		-	-		-	-
	NOTURNO			-			-	
EDUCAÇÃO ESPECIAL		-		-	-		-	-
PARTICULAR	DIURNO	-		-	-		-	-
	NOTURNO			-			-	
PARTICULAR CONVENIADA	DIURNO	-		-	-		-	-
	NOTURNO			-			-	
EDUCAÇÃO PROFISSIONAL		-		-	-		-	-
PARTICULAR	DIURNO	-		-	-		-	-
	NOTURNO			-			-	

FONTE: CENSO ESCOLAR-SE/DF e INEP/MEC

Nota: 1) Na Rede Particular são atendidos 12 ANEE em Instituições Educacionais Inclusivas.

NÚMERO DE INSTITUIÇÕES EDUCACIONAIS, POR LOCALIZAÇÃO, SEGUNDO OFERTA DA ETAPA/MODALIDADE 2018

ETAPA/MODALIDADE	TOTAL GERAL	LOCALIZAÇÃO					
		TOTAL	PARTICULAR		TOTAL	CONVENIADA	
			URBANA	RURAL		URBANA	RURAL
EDUCAÇÃO INFANTIL	8	6	6	-	2	2	-
ENSINO FUNDAMENTAL	5	5	5	-	-	-	-
ENSINO MÉDIO	3	3	3	-	-	-	-
EDUCAÇÃO DE JOVENS E ADULTOS	-	-	-	-	-	-	-
EDUCAÇÃO ESPECIAL	6	6	6	-	-	-	-
EDUCAÇÃO PROFISSIONAL	-	-	-	-	-	-	-

FONTE: CENSO ESCOLAR-SE/DF e INEP/MEC

Nota: 1) A unidade escolar pode oferecer mais de uma etapa/modalidade.

REGIÃO ADMINISTRATIVA
LAGO NORTE

2.3.18. MATRÍCULA INICIAL DA REDE PARTICULAR E DA REDE PARTICULAR CONVENIADA À SECRETARIA DE ESTADO DE EDUCAÇÃO, POR LOCALIZAÇÃO, SEGUNDO ETAPA/MODALIDADE E TURNO 2018

ETAPA/MODALIDADE	TURNO	TOTAL	LOCALIZAÇÃO					
			URBANA	%	RURAL	%		
TOTAL		2.028		2.028	100,00%		-	-
PARTICULAR	DIURNO	1.841		1.841	100,00%		-	-
	NOTURNO	37		37	100,00%		-	-
PARTICULAR CONVENIADA	DIURNO	150		150	100,00%		-	-
	NOTURNO	-		-	-		-	-
EDUCAÇÃO INFANTIL		819		819	100,00%		-	-
PARTICULAR	DIURNO	669		669	100,00%		-	-
	NOTURNO	-		-	-		-	-
PARTICULAR CONVENIADA	DIURNO	150		150	100,00%		-	-
	NOTURNO	-		-	-		-	-
ENSINO FUNDAMENTAL		1.006		1.006	100,00%		-	-
PARTICULAR	DIURNO	1.006		1.006	100,00%		-	-
	NOTURNO	-		-	-		-	-
ENSINO MÉDIO		157		157	100,00%		-	-
PARTICULAR	DIURNO	157		157	100,00%		-	-
	NOTURNO	-		-	-		-	-
EDUCAÇÃO DE JOVENS E ADULTOS		-		-	-		-	-
PARTICULAR	DIURNO	-		-	-		-	-
	NOTURNO	-		-	-		-	-
EDUCAÇÃO ESPECIAL		-		-	-		-	-
PARTICULAR	DIURNO	-		-	-		-	-
	NOTURNO	-		-	-		-	-
PARTICULAR CONVENIADA	DIURNO	-		-	-		-	-
	NOTURNO	-		-	-		-	-
EDUCAÇÃO PROFISSIONAL		46		46	100,00%		-	-
PARTICULAR	DIURNO	9		9	100,00%		-	-
	NOTURNO	37		37	100,00%		-	-

FONTE: CENSO ESCOLAR-SE/DF e INEP/MEC

Nota: 1) Na Rede Particular são atendidos 24 ANEE em Instituições Educacionais Inclusivas.

NÚMERO DE INSTITUIÇÕES EDUCACIONAIS, POR LOCALIZAÇÃO, SEGUNDO OFERTA DA ETAPA/MODALIDADE 2018

ETAPA/MODALIDADE	TOTAL GERAL	LOCALIZAÇÃO					
		TOTAL	PARTICULAR		TOTAL	CONVENIADA	
			URBANA	RURAL		URBANA	RURAL
EDUCAÇÃO INFANTIL	6	5	5	-	1	1	-
ENSINO FUNDAMENTAL	3	3	3	-	-	-	-
ENSINO MÉDIO	2	2	2	-	-	-	-
EDUCAÇÃO DE JOVENS E ADULTOS	-	-	-	-	-	-	-
EDUCAÇÃO ESPECIAL	5	5	5	-	-	-	-
EDUCAÇÃO PROFISSIONAL	1	1	1	-	-	-	-

FONTE: CENSO ESCOLAR-SE/DF e INEP/MEC

Nota: 1) A unidade escolar pode oferecer mais de uma etapa/modalidade.

REGIÃO ADMINISTRATIVA
CANDANGOLÂNDIA

2.3.19. MATRÍCULA INICIAL DA REDE PARTICULAR E DA REDE PARTICULAR CONVENIADA À SECRETARIA DE ESTADO DE EDUCAÇÃO, POR LOCALIZAÇÃO, SEGUNDO ETAPA/MODALIDADE E TURNO 2018

ETAPA/MODALIDADE	TURNO	TOTAL	LOCALIZAÇÃO					
			URBANA	%	RURAL	%		
TOTAL		289		289	100,00%		-	-
PARTICULAR	DIURNO	109		109	100,00%		-	-
	NOTURNO	-		-	-		-	-
PARTICULAR CONVENIADA	DIURNO	180		180	100,00%		-	-
	NOTURNO	-		-	-		-	-
EDUCAÇÃO INFANTIL		225		225	100,00%		-	-
PARTICULAR	DIURNO	45		45	100,00%		-	-
	NOTURNO	-		-	-		-	-
PARTICULAR CONVENIADA	DIURNO	180		180	100,00%		-	-
	NOTURNO	-		-	-		-	-
ENSINO FUNDAMENTAL		64		64	100,00%		-	-
PARTICULAR	DIURNO	64		64	100,00%		-	-
	NOTURNO	-		-	-		-	-
ENSINO MÉDIO		-		-	-		-	-
PARTICULAR	DIURNO	-		-	-		-	-
	NOTURNO	-		-	-		-	-
EDUCAÇÃO DE JOVENS E ADULTOS		-		-	-		-	-
PARTICULAR	DIURNO	-		-	-		-	-
	NOTURNO	-		-	-		-	-
EDUCAÇÃO ESPECIAL		-		-	-		-	-
PARTICULAR	DIURNO	-		-	-		-	-
	NOTURNO	-		-	-		-	-
PARTICULAR CONVENIADA	DIURNO	-		-	-		-	-
	NOTURNO	-		-	-		-	-
EDUCAÇÃO PROFISSIONAL		-		-	-		-	-
PARTICULAR	DIURNO	-		-	-		-	-
	NOTURNO	-		-	-		-	-

FONTE: CENSO ESCOLAR-SE/DF e INEP/MEC

Nota: 1) Na Rede Particular é atendido 02 ANEE em Instituição Educacional Inclusiva.

NÚMERO DE INSTITUIÇÕES EDUCACIONAIS, POR LOCALIZAÇÃO, SEGUNDO OFERTA DA ETAPA/MODALIDADE 2018

ETAPA/MODALIDADE	TOTAL GERAL	LOCALIZAÇÃO					
		TOTAL	PARTICULAR		TOTAL	CONVENIADA	
			URBANA	RURAL		URBANA	RURAL
EDUCAÇÃO INFANTIL	2	1	1	-	1	1	-
ENSINO FUNDAMENTAL	1	1	1	-	-	-	-
ENSINO MÉDIO	-	-	-	-	-	-	-
EDUCAÇÃO DE JOVENS E ADULTOS	-	-	-	-	-	-	-
EDUCAÇÃO ESPECIAL	1	1	1	-	-	-	-
EDUCAÇÃO PROFISSIONAL	-	-	-	-	-	-	-

FONTE: CENSO ESCOLAR-SE/DF e INEP/MEC

Nota: 1) A unidade escolar pode oferecer mais de uma etapa/modalidade.

REGIÃO ADMINISTRATIVA
ÁGUAS CLARAS

2.3.20. MATRÍCULA INICIAL DA REDE PARTICULAR E DA REDE PARTICULAR CONVENIADA À SECRETARIA DE ESTADO DE EDUCAÇÃO, POR LOCALIZAÇÃO, SEGUNDO ETAPA/MODALIDADE E TURNO 2018

ETAPA/MODALIDADE	TURNO	TOTAL	LOCALIZAÇÃO					
			URBANA	%	RURAL	%		
TOTAL		18.199		18.199	100,00%		-	-
PARTICULAR	DIURNO	17.511		17.511	100,00%		-	-
	NOTURNO	136		136	-		-	-
PARTICULAR CONVENIADA	DIURNO	552		552	100,00%		-	-
	NOTURNO	-		-	-		-	-
EDUCAÇÃO INFANTIL		3.017		3.017	100,00%		-	-
PARTICULAR	DIURNO	2.465		2.465	100,00%		-	-
	NOTURNO	-		-	-		-	-
PARTICULAR CONVENIADA	DIURNO	552		552	100,00%		-	-
	NOTURNO	-		-	-		-	-
ENSINO FUNDAMENTAL		11.086		11.086	100,00%		-	-
PARTICULAR	DIURNO	11.086		11.086	100,00%		-	-
	NOTURNO	-		-	-		-	-
ENSINO MÉDIO		3.838		3.838	100,00%		-	-
PARTICULAR	DIURNO	3.838		3.838	100,00%		-	-
	NOTURNO	-		-	-		-	-
EDUCAÇÃO DE JOVENS E ADULTOS		-		-	-		-	-
PARTICULAR	DIURNO	-		-	-		-	-
	NOTURNO	-		-	-		-	-
EDUCAÇÃO ESPECIAL		-		-	-		-	-
PARTICULAR	DIURNO	-		-	-		-	-
	NOTURNO	-		-	-		-	-
PARTICULAR CONVENIADA	DIURNO	-		-	-		-	-
	NOTURNO	-		-	-		-	-
EDUCAÇÃO PROFISSIONAL		258		258	100,00%		-	-
PARTICULAR	DIURNO	122		122	100,00%		-	-
	NOTURNO	136		136	100,00%		-	-

FONTE: CENSO ESCOLAR-SE/DF e INEP/MEC

Notas: 1) Na Rede Particular Conveniada é atendido 02 ANEE em Instituição Educacional Inclusiva.

2) Na Rede Particular são atendidos 289 ANEE em Instituições Educacionais Inclusivas.

NÚMERO DE INSTITUIÇÕES EDUCACIONAIS, POR LOCALIZAÇÃO, SEGUNDO OFERTA DA ETAPA/MODALIDADE 2018

ETAPA/MODALIDADE	TOTAL GERAL	LOCALIZAÇÃO					
		TOTAL	PARTICULAR		TOTAL	CONVENIADA	
			URBANA	RURAL		URBANA	RURAL
EDUCAÇÃO INFANTIL	23	19	19	-	4	4	-
ENSINO FUNDAMENTAL	24	24	24	-	-	-	-
ENSINO MÉDIO	10	10	10	-	-	-	-
EDUCAÇÃO DE JOVENS E ADULTOS	-	-	-	-	-	-	-
EDUCAÇÃO ESPECIAL	19	19	19	-	-	-	-
EDUCAÇÃO PROFISSIONAL	1	1	1	-	-	-	-

FONTE: CENSO ESCOLAR-SE/DF e INEP/MEC

Nota: 1) A unidade escolar pode oferecer mais de uma etapa/modalidade.

REGIÃO ADMINISTRATIVA
RIACHO FUNDO II

2.3.21. MATRÍCULA INICIAL DA REDE PARTICULAR E DA REDE PARTICULAR CONVENIADA À SECRETARIA DE ESTADO DE EDUCAÇÃO, POR LOCALIZAÇÃO, SEGUNDO ETAPA/MODALIDADE E TURNO 2018

ETAPA/MODALIDADE	TURNO	TOTAL	LOCALIZAÇÃO					
			URBANA	%	RURAL	%		
TOTAL		936		936	100,00%		-	-
PARTICULAR	DIURNO	740		740	100,00%		-	-
	NOTURNO	-		-	-		-	-
PARTICULAR CONVENIADA	DIURNO	196		196	100,00%		-	-
	NOTURNO	-		-	-		-	-
EDUCAÇÃO INFANTIL		368		368	100,00%		-	-
PARTICULAR	DIURNO	172		172	100,00%		-	-
	NOTURNO	-		-	-		-	-
PARTICULAR CONVENIADA	DIURNO	196		196	100,00%		-	-
	NOTURNO	-		-	-		-	-
ENSINO FUNDAMENTAL		514		514	100,00%		-	-
PARTICULAR	DIURNO	514		514	100,00%		-	-
	NOTURNO	-		-	-		-	-
ENSINO MÉDIO		54		54	100,00%		-	-
PARTICULAR	DIURNO	54		54	100,00%		-	-
	NOTURNO	-		-	-		-	-
EDUCAÇÃO DE JOVENS E ADULTOS		-		-	-		-	-
PARTICULAR	DIURNO	-		-	-		-	-
	NOTURNO	-		-	-		-	-
EDUCAÇÃO ESPECIAL		-		-	-		-	-
PARTICULAR	DIURNO	-		-	-		-	-
	NOTURNO	-		-	-		-	-
PARTICULAR CONVENIADA	DIURNO	-		-	-		-	-
	NOTURNO	-		-	-		-	-
EDUCAÇÃO PROFISSIONAL		-		-	-		-	-
PARTICULAR	DIURNO	-		-	-		-	-
	NOTURNO	-		-	-		-	-

FONTE: CENSO ESCOLAR-SE/DF e INEP/MEC

Nota: 1) Na Rede Particular são atendidos 06 ANEE em Instituições Educacionais Inclusivas.

NÚMERO DE INSTITUIÇÕES EDUCACIONAIS, POR LOCALIZAÇÃO, SEGUNDO OFERTA DA ETAPA/MODALIDADE 2018

ETAPA/MODALIDADE	TOTAL GERAL	LOCALIZAÇÃO					
		TOTAL	PARTICULAR		TOTAL	CONVENIADA	
			URBANA	RURAL		URBANA	RURAL
EDUCAÇÃO INFANTIL	4	3	3	-	1	1	-
ENSINO FUNDAMENTAL	3	3	3	-	-	-	-
ENSINO MÉDIO	1	1	1	-	-	-	-
EDUCAÇÃO DE JOVENS E ADULTOS	-	-	-	-	-	-	-
EDUCAÇÃO ESPECIAL	2	2	2	-	-	-	-
EDUCAÇÃO PROFISSIONAL	-	-	-	-	-	-	-

FONTE: CENSO ESCOLAR-SE/DF e INEP/MEC

Nota: 1) A unidade escolar pode oferecer mais de uma etapa/modalidade.

REGIÃO ADMINISTRATIVA
SUDESTE/OCTOGONAL

2.3.22. MATRÍCULA INICIAL DA REDE PARTICULAR E DA REDE PARTICULAR CONVENIADA À SECRETARIA DE ESTADO DE EDUCAÇÃO, POR LOCALIZAÇÃO, SEGUNDO ETAPA/MODALIDADE E TURNO 2018

ETAPA/MODALIDADE	TURNO	TOTAL	LOCALIZAÇÃO					
			URBANA	%	RURAL	%		
TOTAL		3.120		3.120	100,00%		-	-
PARTICULAR	DIURNO	3.120		3.120	100,00%		-	-
	NOTURNO	-		-	-		-	-
PARTICULAR CONVENIADA	DIURNO	-		-	-		-	-
	NOTURNO	-		-	-		-	-
EDUCAÇÃO INFANTIL		757		757	100,00%		-	-
PARTICULAR	DIURNO	757		757	100,00%		-	-
	NOTURNO	-		-	-		-	-
PARTICULAR CONVENIADA	DIURNO	-		-	-		-	-
	NOTURNO	-		-	-		-	-
ENSINO FUNDAMENTAL		1.843		1.843	100,00%		-	-
PARTICULAR	DIURNO	1.843		1.843	100,00%		-	-
	NOTURNO	-		-	-		-	-
ENSINO MÉDIO		520		520	100,00%		-	-
PARTICULAR	DIURNO	520		520	100,00%		-	-
	NOTURNO	-		-	-		-	-
EDUCAÇÃO DE JOVENS E ADULTOS		-		-	-		-	-
PARTICULAR	DIURNO	-		-	-		-	-
	NOTURNO	-		-	-		-	-
EDUCAÇÃO ESPECIAL		-		-	-		-	-
PARTICULAR	DIURNO	-		-	-		-	-
	NOTURNO	-		-	-		-	-
PARTICULAR CONVENIADA	DIURNO	-		-	-		-	-
	NOTURNO	-		-	-		-	-
EDUCAÇÃO PROFISSIONAL		-		-	-		-	-
PARTICULAR	DIURNO	-		-	-		-	-
	NOTURNO	-		-	-		-	-

FONTE: CENSO ESCOLAR-SE/DF e INEP/MEC

Nota: 1) Na Rede Particular são atendidos 77 ANEE em Instituições Educacionais Inclusivas.

NÚMERO DE INSTITUIÇÕES EDUCACIONAIS, POR LOCALIZAÇÃO, SEGUNDO OFERTA DA ETAPA/MODALIDADE 2018

ETAPA/MODALIDADE	TOTAL GERAL	LOCALIZAÇÃO					
		TOTAL	PARTICULAR		TOTAL	CONVENIADA	
			URBANA	RURAL		URBANA	RURAL
EDUCAÇÃO INFANTIL	3	3	3	-	-	-	-
ENSINO FUNDAMENTAL	3	3	3	-	-	-	-
ENSINO MÉDIO	3	3	3	-	-	-	-
EDUCAÇÃO DE JOVENS E ADULTOS	-	-	-	-	-	-	-
EDUCAÇÃO ESPECIAL	3	3	3	-	-	-	-
EDUCAÇÃO PROFISSIONAL	-	-	-	-	-	-	-

FONTE: CENSO ESCOLAR-SE/DF e INEP/MEC

Nota: 1) A unidade escolar pode oferecer mais de uma etapa/modalidade.

REGIÃO ADMINISTRATIVA
VARJÃO

2.3.23. MATRÍCULA INICIAL DA REDE PARTICULAR E DA REDE PARTICULAR CONVENIADA À SECRETARIA DE ESTADO DE EDUCAÇÃO, POR LOCALIZAÇÃO, SEGUNDO ETAPA/MODALIDADE E TURNO 2018

ETAPA/MODALIDADE	TURNO	TOTAL	LOCALIZAÇÃO					
			URBANA	%	RURAL	%		
TOTAL		249		249	100,00%		-	-
PARTICULAR	DIURNO	-	-	-	-	-	-	-
	NOTURNO	-	-	-	-	-	-	-
PARTICULAR CONVENIADA	DIURNO	249	249	100,00%	-	-	-	-
	NOTURNO	-	-	-	-	-	-	-
EDUCAÇÃO INFANTIL		249	249	100,00%	-	-	-	-
PARTICULAR	DIURNO	-	-	-	-	-	-	-
	NOTURNO	-	-	-	-	-	-	-
PARTICULAR CONVENIADA	DIURNO	249	249	100,00%	-	-	-	-
	NOTURNO	-	-	-	-	-	-	-
ENSINO FUNDAMENTAL		-	-	-	-	-	-	-
PARTICULAR	DIURNO	-	-	-	-	-	-	-
	NOTURNO	-	-	-	-	-	-	-
ENSINO MÉDIO		-	-	-	-	-	-	-
PARTICULAR	DIURNO	-	-	-	-	-	-	-
	NOTURNO	-	-	-	-	-	-	-
EDUCAÇÃO DE JOVENS E ADULTOS		-	-	-	-	-	-	-
PARTICULAR	DIURNO	-	-	-	-	-	-	-
	NOTURNO	-	-	-	-	-	-	-
EDUCAÇÃO ESPECIAL		-	-	-	-	-	-	-
PARTICULAR	DIURNO	-	-	-	-	-	-	-
	NOTURNO	-	-	-	-	-	-	-
PARTICULAR CONVENIADA	DIURNO	-	-	-	-	-	-	-
	NOTURNO	-	-	-	-	-	-	-
EDUCAÇÃO PROFISSIONAL		-	-	-	-	-	-	-
PARTICULAR	DIURNO	-	-	-	-	-	-	-
	NOTURNO	-	-	-	-	-	-	-

FONTE: CENSO ESCOLAR-SE/DF e INEP/MEC

Nota: 1) Na Rede Particular Conveniada é atendido 01 ANEE em Instituição Educacional Inclusiva.

NÚMERO DE INSTITUIÇÕES EDUCACIONAIS, POR LOCALIZAÇÃO, SEGUNDO OFERTA DA ETAPA/MODALIDADE 2018

ETAPA/MODALIDADE	TOTAL GERAL	LOCALIZAÇÃO					
		TOTAL	PARTICULAR		TOTAL	CONVENIADA	
			URBANA	RURAL		URBANA	RURAL
EDUCAÇÃO INFANTIL	1	-	-	-	1	1	-
ENSINO FUNDAMENTAL	-	-	-	-	-	-	-
ENSINO MÉDIO	-	-	-	-	-	-	-
EDUCAÇÃO DE JOVENS E ADULTOS	-	-	-	-	-	-	-
EDUCAÇÃO ESPECIAL	-	-	-	-	-	-	-
EDUCAÇÃO PROFISSIONAL	-	-	-	-	-	-	-

FONTE: CENSO ESCOLAR-SE/DF e INEP/MEC

Nota: 1) A unidade escolar pode oferecer mais de uma etapa/modalidade.

REGIÃO ADMINISTRATIVA
PARK WAY

2.3.24. MATRÍCULA INICIAL DA REDE PARTICULAR E DA REDE PARTICULAR CONVENIADA À SECRETARIA DE ESTADO DE EDUCAÇÃO, POR LOCALIZAÇÃO, SEGUNDO ETAPA/MODALIDADE E TURNO 2018

ETAPA/MODALIDADE	TURNO	TOTAL	LOCALIZAÇÃO					
			URBANA	%	RURAL	%		
TOTAL		1.236		1.236	100,00%		-	-
PARTICULAR	DIURNO	972		972	100,00%		-	-
	NOTURNO	-		-	-		-	-
PARTICULAR CONVENIADA	DIURNO	264		264	100,00%		-	-
	NOTURNO	-		-	-		-	-
EDUCAÇÃO INFANTIL		1.041		1.041	100,00%		-	-
PARTICULAR	DIURNO	777		777	100,00%		-	-
	NOTURNO	-		-	-		-	-
PARTICULAR CONVENIADA	DIURNO	264		264	100,00%		-	-
	NOTURNO	-		-	-		-	-
ENSINO FUNDAMENTAL		195		195	100,00%		-	-
PARTICULAR	DIURNO	195		195	100,00%		-	-
	NOTURNO	-		-	-		-	-
ENSINO MÉDIO		-		-	-		-	-
PARTICULAR	DIURNO	-		-	-		-	-
	NOTURNO	-		-	-		-	-
EDUCAÇÃO DE JOVENS E ADULTOS		-		-	-		-	-
PARTICULAR	DIURNO	-		-	-		-	-
	NOTURNO	-		-	-		-	-
EDUCAÇÃO ESPECIAL		-		-	-		-	-
PARTICULAR	DIURNO	-		-	-		-	-
	NOTURNO	-		-	-		-	-
PARTICULAR CONVENIADA	DIURNO	-		-	-		-	-
	NOTURNO	-		-	-		-	-
EDUCAÇÃO PROFISSIONAL		-		-	-		-	-
PARTICULAR	DIURNO	-		-	-		-	-
	NOTURNO	-		-	-		-	-

FONTE: CENSO ESCOLAR-SE/DF e INEP/MEC

Notas: 1) Na Rede Particular Conveniada é atendido 01 ANEE em Instituição Educacional Inclusiva.

2) Na Rede Particular é atendido 01 ANEE em Instituição Educacional Inclusiva.

NÚMERO DE INSTITUIÇÕES EDUCACIONAIS, POR LOCALIZAÇÃO, SEGUNDO OFERTA DA ETAPA/MODALIDADE 2018

ETAPA/MODALIDADE	TOTAL GERAL	LOCALIZAÇÃO					
		TOTAL	PARTICULAR		TOTAL	CONVENIADA	
			URBANA	RURAL		URBANA	RURAL
EDUCAÇÃO INFANTIL	4	2	2	-	2	2	-
ENSINO FUNDAMENTAL	2	2	2	-	-	-	-
ENSINO MÉDIO	-	-	-	-	-	-	-
EDUCAÇÃO DE JOVENS E ADULTOS	-	-	-	-	-	-	-
EDUCAÇÃO ESPECIAL	1	1	1	-	-	-	-
EDUCAÇÃO PROFISSIONAL	-	-	-	-	-	-	-

FONTE: CENSO ESCOLAR-SE/DF e INEP/MEC

Nota: 1) A unidade escolar pode oferecer mais de uma etapa/modalidade.

REGIÃO ADMINISTRATIVA
SCIA

2.3.25. MATRÍCULA INICIAL DA REDE PARTICULAR E DA REDE PARTICULAR CONVENIADA À SECRETARIA DE ESTADO DE EDUCAÇÃO, POR LOCALIZAÇÃO, SEGUNDO ETAPA/MODALIDADE E TURNO 2018

ETAPA/MODALIDADE	TURNO	TOTAL	LOCALIZAÇÃO					
			URBANA	%	RURAL	%		
TOTAL		221		221	100,00%		-	-
PARTICULAR	DIURNO	-	-	-	-	-	-	-
	NOTURNO	-	-	-	-	-	-	-
PARTICULAR CONVENIADA	DIURNO	221	221	100,00%	-	-	-	-
	NOTURNO	-	-	-	-	-	-	-
EDUCAÇÃO INFANTIL		221	221	100,00%	-	-	-	-
PARTICULAR	DIURNO	-	-	-	-	-	-	-
	NOTURNO	-	-	-	-	-	-	-
PARTICULAR CONVENIADA	DIURNO	221	221	100,00%	-	-	-	-
	NOTURNO	-	-	-	-	-	-	-
ENSINO FUNDAMENTAL		-	-	-	-	-	-	-
PARTICULAR	DIURNO	-	-	-	-	-	-	-
	NOTURNO	-	-	-	-	-	-	-
ENSINO MÉDIO		-	-	-	-	-	-	-
PARTICULAR	DIURNO	-	-	-	-	-	-	-
	NOTURNO	-	-	-	-	-	-	-
EDUCAÇÃO DE JOVENS E ADULTOS		-	-	-	-	-	-	-
PARTICULAR	DIURNO	-	-	-	-	-	-	-
	NOTURNO	-	-	-	-	-	-	-
EDUCAÇÃO ESPECIAL		-	-	-	-	-	-	-
PARTICULAR	DIURNO	-	-	-	-	-	-	-
	NOTURNO	-	-	-	-	-	-	-
PARTICULAR CONVENIADA	DIURNO	-	-	-	-	-	-	-
	NOTURNO	-	-	-	-	-	-	-
EDUCAÇÃO PROFISSIONAL		-	-	-	-	-	-	-
PARTICULAR	DIURNO	-	-	-	-	-	-	-
	NOTURNO	-	-	-	-	-	-	-

FONTE: CENSO ESCOLAR-SE/DF e INEP/MEC

NÚMERO DE INSTITUIÇÕES EDUCACIONAIS, POR LOCALIZAÇÃO, SEGUNDO OFERTA DA ETAPA/MODALIDADE 2018

ETAPA/MODALIDADE	TOTAL GERAL	LOCALIZAÇÃO					
		TOTAL	PARTICULAR		TOTAL	CONVENIADA	
			URBANA	RURAL		URBANA	RURAL
EDUCAÇÃO INFANTIL	2	-	-	-	2	2	-
ENSINO FUNDAMENTAL	-	-	-	-	-	-	-
ENSINO MÉDIO	-	-	-	-	-	-	-
EDUCAÇÃO DE JOVENS E ADULTOS	-	-	-	-	-	-	-
EDUCAÇÃO ESPECIAL	-	-	-	-	-	-	-
EDUCAÇÃO PROFISSIONAL	-	-	-	-	-	-	-

FONTE: CENSO ESCOLAR-SE/DF e INEP/MEC

Nota: 1) A unidade escolar pode oferecer mais de uma etapa/modalidade.

REGIÃO ADMINISTRATIVA
SOBRADINHO II

2.3.26. MATRÍCULA INICIAL DA REDE PARTICULAR E DA REDE PARTICULAR CONVENIADA À SECRETARIA DE ESTADO DE EDUCAÇÃO, POR LOCALIZAÇÃO, SEGUNDO ETAPA/MODALIDADE E TURNO 2018

ETAPA/MODALIDADE	TURNO	TOTAL	LOCALIZAÇÃO					
			URBANA	%	RURAL	%		
TOTAL		2.209		2.209	100,00%		-	-
PARTICULAR	DIURNO	1.700		1.700	100,00%		-	-
	NOTURNO	209		209	100,00%		-	-
PARTICULAR CONVENIADA	DIURNO	300		300	100,00%		-	-
	NOTURNO	-		-	-		-	-
EDUCAÇÃO INFANTIL		664		664	100,00%		-	-
PARTICULAR	DIURNO	364		364	100,00%		-	-
	NOTURNO	-		-	-		-	-
PARTICULAR CONVENIADA	DIURNO	300		300	100,00%		-	-
	NOTURNO	-		-	-		-	-
ENSINO FUNDAMENTAL		814		814	100,00%		-	-
PARTICULAR	DIURNO	814		814	100,00%		-	-
	NOTURNO	-		-	-		-	-
ENSINO MÉDIO		120		120	100,00%		-	-
PARTICULAR	DIURNO	120		120	100,00%		-	-
	NOTURNO	-		-	-		-	-
EDUCAÇÃO DE JOVENS E ADULTOS		-		-	-		-	-
PARTICULAR	DIURNO	-		-	-		-	-
	NOTURNO	-		-	-		-	-
EDUCAÇÃO ESPECIAL		-		-	-		-	-
PARTICULAR	DIURNO	-		-	-		-	-
	NOTURNO	-		-	-		-	-
PARTICULAR CONVENIADA	DIURNO	-		-	-		-	-
	NOTURNO	-		-	-		-	-
EDUCAÇÃO PROFISSIONAL		611		611	100,00%		-	-
PARTICULAR	DIURNO	402		402	100,00%		-	-
	NOTURNO	209		209	100,00%		-	-

FONTE: CENSO ESCOLAR-SE/DF e INEP/MEC

Notas: 1) Na Rede Particular Conveniada são atendidos 02 ANEE em Instituições Educacionais Inclusivas.

2) Na Rede Particular são atendidos 18 ANEE em Instituições Educacionais Inclusivas.

NÚMERO DE INSTITUIÇÕES EDUCACIONAIS, POR LOCALIZAÇÃO, SEGUNDO OFERTA DA ETAPA/MODALIDADE 2018

ETAPA/MODALIDADE	TOTAL GERAL	LOCALIZAÇÃO					
		TOTAL	PARTICULAR		TOTAL	CONVENIADA	
			URBANA	RURAL		URBANA	RURAL
EDUCAÇÃO INFANTIL	7	5	5	-	2	2	-
ENSINO FUNDAMENTAL	4	4	4	-	-	-	-
ENSINO MÉDIO	2	2	2	-	-	-	-
EDUCAÇÃO DE JOVENS E ADULTOS	-	-	-	-	-	-	-
EDUCAÇÃO ESPECIAL	5	5	5	-	-	-	-
EDUCAÇÃO PROFISSIONAL	1	1	1	-	-	-	-

FONTE: CENSO ESCOLAR-SE/DF e INEP/MEC

Nota: 1) A unidade escolar pode oferecer mais de uma etapa/modalidade.

REGIÃO ADMINISTRATIVA
JARDIM BOTÂNICO

2.3.27. MATRÍCULA INICIAL DA REDE PARTICULAR E DA REDE PARTICULAR CONVENIADA À SECRETARIA DE ESTADO DE EDUCAÇÃO, POR LOCALIZAÇÃO, SEGUNDO ETAPA/MODALIDADE E TURNO 2018

ETAPA/MODALIDADE	TURNO	TOTAL	LOCALIZAÇÃO					
			URBANA	%	RURAL	%		
TOTAL		78		78	100,00%		-	-
PARTICULAR	DIURNO	78		78	100,00%		-	-
	NOTURNO	-		-	-		-	-
PARTICULAR CONVENIADA	DIURNO	-		-	-		-	-
	NOTURNO	-		-	-		-	-
EDUCAÇÃO INFANTIL		78		78	100,00%		-	-
PARTICULAR	DIURNO	78		78	100,00%		-	-
	NOTURNO	-		-	-		-	-
PARTICULAR CONVENIADA	DIURNO	-		-	-		-	-
	NOTURNO	-		-	-		-	-
ENSINO FUNDAMENTAL		-		-	-		-	-
PARTICULAR	DIURNO	-		-	-		-	-
	NOTURNO	-		-	-		-	-
ENSINO MÉDIO		-		-	-		-	-
PARTICULAR	DIURNO	-		-	-		-	-
	NOTURNO	-		-	-		-	-
EDUCAÇÃO DE JOVENS E ADULTOS		-		-	-		-	-
PARTICULAR	DIURNO	-		-	-		-	-
	NOTURNO	-		-	-		-	-
EDUCAÇÃO ESPECIAL		-		-	-		-	-
PARTICULAR	DIURNO	-		-	-		-	-
	NOTURNO	-		-	-		-	-
PARTICULAR CONVENIADA	DIURNO	-		-	-		-	-
	NOTURNO	-		-	-		-	-
EDUCAÇÃO PROFISSIONAL		-		-	-		-	-
PARTICULAR	DIURNO	-		-	-		-	-
	NOTURNO	-		-	-		-	-

FONTE: CENSO ESCOLAR-SE/DF e INEP/MEC

Nota: 1) Na Rede Particular são atendidos 02 ANEE em Instituições Educacionais Inclusivas.

NÚMERO DE INSTITUIÇÕES EDUCACIONAIS, POR LOCALIZAÇÃO, SEGUNDO OFERTA DA ETAPA/MODALIDADE 2018

ETAPA/MODALIDADE	TOTAL GERAL	LOCALIZAÇÃO					
		TOTAL	PARTICULAR		TOTAL	CONVENIADA	
			URBANA	RURAL		URBANA	RURAL
EDUCAÇÃO INFANTIL	1	1	1	-	-	-	-
ENSINO FUNDAMENTAL	-	-	-	-	-	-	-
ENSINO MÉDIO	-	-	-	-	-	-	-
EDUCAÇÃO DE JOVENS E ADULTOS	-	-	-	-	-	-	-
EDUCAÇÃO ESPECIAL	1	1	1	-	-	-	-
EDUCAÇÃO PROFISSIONAL	-	-	-	-	-	-	-

FONTE: CENSO ESCOLAR-SE/DF e INEP/MEC

Nota: 1) A unidade escolar pode oferecer mais de uma etapa/modalidade.

REGIÃO ADMINISTRATIVA
VICENTE PIRES

2.3.28. MATRÍCULA INICIAL DA REDE PARTICULAR E DA REDE PARTICULAR CONVENIADA À SECRETARIA DE ESTADO DE EDUCAÇÃO, POR LOCALIZAÇÃO, SEGUNDO ETAPA/MODALIDADE E TURNO 2018

ETAPA/MODALIDADE	TURNO	TOTAL	LOCALIZAÇÃO					
			URBANA	%	RURAL	%		
TOTAL		4.315		4.315	100,00%		-	-
PARTICULAR	DIURNO	4.315		4.315	100,00%		-	-
	NOTURNO	-		-	-		-	-
PARTICULAR CONVENIADA	DIURNO	-		-	-		-	-
	NOTURNO	-		-	-		-	-
EDUCAÇÃO INFANTIL		1.164		1.164	100,00%		-	-
PARTICULAR	DIURNO	1.164		1.164	100,00%		-	-
	NOTURNO	-		-	-		-	-
PARTICULAR CONVENIADA	DIURNO	-		-	-		-	-
	NOTURNO	-		-	-		-	-
ENSINO FUNDAMENTAL		2.563		2.563	100,00%		-	-
PARTICULAR	DIURNO	2.563		2.563	100,00%		-	-
	NOTURNO	-		-	-		-	-
ENSINO MÉDIO		588		588	100,00%		-	-
PARTICULAR	DIURNO	588		588	100,00%		-	-
	NOTURNO	-		-	-		-	-
EDUCAÇÃO DE JOVENS E ADULTOS		-		-	-		-	-
PARTICULAR	DIURNO	-		-	-		-	-
	NOTURNO	-		-	-		-	-
EDUCAÇÃO ESPECIAL		-		-	-		-	-
PARTICULAR	DIURNO	-		-	-		-	-
	NOTURNO	-		-	-		-	-
PARTICULAR CONVENIADA	DIURNO	-		-	-		-	-
	NOTURNO	-		-	-		-	-
EDUCAÇÃO PROFISSIONAL		-		-	-		-	-
PARTICULAR	DIURNO	-		-	-		-	-
	NOTURNO	-		-	-		-	-

FONTE: CENSO ESCOLAR-SE/DF e INEP/MEC

Nota: 1) Na Rede Particular são atendidos 21 ANEE em Instituições Educacionais Inclusivas.

NÚMERO DE INSTITUIÇÕES EDUCACIONAIS, POR LOCALIZAÇÃO, SEGUNDO OFERTA DA ETAPA/MODALIDADE 2018

ETAPA/MODALIDADE	TOTAL GERAL	LOCALIZAÇÃO					
		TOTAL	PARTICULAR		TOTAL	CONVENIADA	
			URBANA	RURAL		URBANA	RURAL
EDUCAÇÃO INFANTIL	12	12	12	-	-	-	-
ENSINO FUNDAMENTAL	12	12	12	-	-	-	-
ENSINO MÉDIO	5	5	5	-	-	-	-
EDUCAÇÃO DE JOVENS E ADULTOS	-	-	-	-	-	-	-
EDUCAÇÃO ESPECIAL	9	9	9	-	-	-	-
EDUCAÇÃO PROFISSIONAL	-	-	-	-	-	-	-

FONTE: CENSO ESCOLAR-SE/DF e INEP/MEC

Nota: 1) A unidade escolar pode oferecer mais de uma etapa/modalidade.

REDE PÚBLICA FEDERAL

2.4. MATRÍCULA INICIAL, POR LOCALIZAÇÃO, SEGUNDO ETAPA/MODALIDADE E TURNO

2018

ETAPA/MODALIDADE TURNO	TOTAL	LOCALIZAÇÃO			
		URBANA	%	RURAL	%
TOTAL	7.170	6.318	88,12%	852	11,88%
DIURNO	5.122	4.319	84,32%	803	15,68%
NOTURNO	2.048	1.999	97,61%	49	0,68%
EDUCAÇÃO INFANTIL	-	-	-	-	-
DIURNO	-	-	-	-	-
NOTURNO	-	-	-	-	-
ENSINO FUNDAMENTAL	726	726	100,00%	-	-
DIURNO	726	726	100,00%	-	-
NOTURNO	-	-	-	-	-
ENSINO MÉDIO	845	845	100,00%	-	-
DIURNO	845	845	100,00%	-	-
NOTURNO	-	-	-	-	-
EDUCAÇÃO DE JOVENS E ADULTOS	-	-	-	-	-
DIURNO	-	-	-	-	-
NOTURNO	-	-	-	-	-
EDUCAÇÃO ESPECIAL	-	-	-	-	-
DIURNO	-	-	-	-	-
NOTURNO	-	-	-	-	-
EDUCAÇÃO PROFISSIONAL	5.599	4.747	84,78%	852	15,22%
DIURNO	3.551	2.748	77,39%	803	22,61%
NOTURNO	2.048	1.999	97,61%	49	1,38%

FONTE: CENSO ESCOLAR-INEP/MEC

Notas: 1) Instituições Educacionais da Rede Pública Federal: Colégio Militar de Brasília (vinculado ao Ministério do Exército) - RA Brasília, e Institutos Federais de Brasília (vinculados à Secretaria de Educação Profissional e Tecnologia/MEC) - RA Brasília, RA Gama, RA Taguatinga, Ra Planaltina, Ra Ceilândia, Ra Samambaia, RA São Sebastião, RA Recanto das Emas, RA Riacho Fundo e RA SCIA.

2) Na Educação Especial são atendidos 113 alunos ANEE em Instituições Educacionais Inclusivas.

3) Incluídas na Educação Profissional, 1.840 alunos do Ensino Médio e 304 alunos da Educação de Jovens e Adultos, Integrados à Educação Profissional.

NÚMERO DE INSTITUIÇÕES EDUCACIONAIS, POR LOCALIZAÇÃO, SEGUNDO OFERTA DA ETAPA/MODALIDADE
2018

ETAPA/MODALIDADE	TOTAL	LOCALIZAÇÃO	
		URBANA	RURAL
EDUCAÇÃO INFANTIL	-	-	-
ENSINO FUNDAMENTAL	1	1	-
ENSINO MÉDIO	1	1	-
EDUCAÇÃO DE JOVENS E ADULTOS	-	-	-
EDUCAÇÃO ESPECIAL	11	9	2
EDUCAÇÃO PROFISSIONAL	10	8	2

FONTE: CENSO ESCOLAR-INEP/MEC

Notas: 1) A Instituição Educacional pode oferecer mais de uma etapa/modalidade.

2) Na Educação Especial estão incluídas as Instituições Educacionais Inclusivas.

REDE PÚBLICA ESTADUAL NÃO VINCULADA À SEEDF
2.5. MATRÍCULA INICIAL, POR LOCALIZAÇÃO, SEGUNDO ETAPA/MODALIDADE E TURNO

2018

ETAPA/MODALIDADE TURNO	TOTAL	LOCALIZAÇÃO			
		URBANA	%	RURAL	%
TOTAL	3.374	3.374	100,00%	-	-
DIURNO	3.357	3.357	100,00%	-	-
NOTURNO	17	17	100,00%	-	-
EDUCAÇÃO INFANTIL	271	271	100,00%	-	-
DIURNO	271	271	100,00%	-	-
NOTURNO	-	-	-	-	-
ENSINO FUNDAMENTAL	2.026	2.026	100,00%	-	-
DIURNO	2.026	2.026	100,00%	-	-
NOTURNO	-	-	-	-	-
ENSINO MÉDIO	951	951	100,00%	-	-
DIURNO	951	951	100,00%	-	-
NOTURNO	-	-	-	-	-
EDUCAÇÃO DE JOVENS E ADULTOS	-	-	-	-	-
DIURNO	-	-	-	-	-
NOTURNO	-	-	-	-	-
EDUCAÇÃO ESPECIAL	-	-	-	-	-
DIURNO	-	-	-	-	-
NOTURNO	-	-	-	-	-
EDUCAÇÃO PROFISSIONAL	126	126	100,00%	-	-
DIURNO	109	109	100,00%	-	-
NOTURNO	17	17	100,00%	-	-

FONTE: CENSO ESCOLAR-INEP/MEC

Notas: 1) Instituições Educacionais não vinculadas à Secretaria de Estado de Educação: Colégio Militar D. Pedro II, Colégio Militar Tiradentes e Escola Técnica de Saúde de Brasília - ETESB.

2) Na Educação Especial as Instituições Educacionais Inclusivas atendem 161 alunos ANEE.

NÚMERO DE INSTITUIÇÕES EDUCACIONAIS, POR LOCALIZAÇÃO, SEGUNDO OFERTA DA ETAPA/MODALIDADE
2018

ETAPA/MODALIDADE	TOTAL	LOCALIZAÇÃO	
		URBANA	RURAL
EDUCAÇÃO INFANTIL	1	1	-
ENSINO FUNDAMENTAL	2	2	-
ENSINO MÉDIO	2	2	-
EDUCAÇÃO DE JOVENS E ADULTOS	-	-	-
EDUCAÇÃO ESPECIAL	3	3	-
EDUCAÇÃO PROFISSIONAL	1	1	-

FONTE: CENSO ESCOLAR-INEP/MEC

Notas: 1) A Instituição Educacional pode oferecer mais de uma etapa/modalidade.

2) Na Educação Especial estão incluídas as Instituições Educacionais Inclusivas.



3

**MATRÍCULA INICIAL, POR
LOCALIZAÇÃO E DEPENDÊNCIA
ADMINISTRATIVA, SEGUNDO
ETAPA/MODALIDADE E
PERÍODO/ANO/SÉRIE/SEGMENTO
2018**

REDE PÚBLICA ESTADUAL VINCULADA À SEEDF

3.1. MATRÍCULA INICIAL, POR LOCALIZAÇÃO, SEGUNDO ETAPA/MODALIDADE E PERÍODO/ANO/SÉRIE/SEGMENTO
2018

ETAPA/ MODALIDADE DA EDUCAÇÃO	PERÍODO/ANO/SÉRIE/SEGMENTO	TOTAL	LOCALIZAÇÃO	
	TURNO		URBANA	RURAL
EDUCAÇÃO INFANTIL	TOTAL GERAL	43.856	41.393	2.463
	CRECHE	710	668	42
	Berçário	48	48	-
	Maternal I	46	46	-
	Maternal II	616	574	42
	PRÉ-ESCOLA	43.146	40.725	2.421
	1º Período	19.872	18.805	1.067
	2º Período	23.274	21.920	1.354
	ENSINO FUNDAMENTAL	TOTAL GERAL	276.317	259.665
Diurno		276.014	259.362	16.652
Noturno		303	303	-
1º ano		27.636	25.873	1.763
2º ano		28.031	26.227	1.804
3º ano		32.984	30.644	2.340
4º ano		29.891	27.752	2.139
5º ano		30.678	28.421	2.257
6º ano -Total		33.598	31.795	1.803
Diurno		33.583	31.780	1.803
Noturno		15	15	-
7º ano -Total		33.669	31.922	1.747
Diurno		33.585	31.838	1.747
Noturno		84	84	-
8º ano -Total		30.121	28.650	1.471
Diurno		30.035	28.564	1.471
Noturno		86	86	-
9º ano -Total		29.709	28.381	1.328
Diurno		29.591	28.263	1.328
Noturno		118	118	-
ENSINO MÉDIO		TOTAL GERAL	77.814	75.882
	Diurno	71.792	69.998	1.794
	Noturno	6.022	5.884	138
	1ª série -Total	32.416	31.572	844
	Diurno	30.082	29.267	815
	Noturno	2.334	2.305	29
	2ª série - Total	24.819	24.228	591
	Diurno	22.947	22.407	540
	Noturno	1.872	1.821	51
	3ª série - Total	20.579	20.082	497
	Diurno	18.763	18.324	439
	Noturno	1.816	1.758	58
	Distorção Idade-Série - Total	-	-	-
	Diurno	-	-	-
	Noturno	-	-	-
EDUCAÇÃO DE JOVENS E ADULTOS	TOTAL GERAL	45.794	43.221	2.573
	Diurno	6.828	5.622	1.206
	Noturno	38.966	37.599	1.367
	1º Segmento - Total	5.362	4.737	625
	Diurno	762	408	354
	Noturno	4.600	4.329	271
	2º Segmento - Total	19.776	18.579	1.197
	Diurno	3.844	3.225	619
	Noturno	15.932	15.354	578
	3º Segmento - Total	20.656	19.905	751
	Diurno	2.222	1.989	233
	Noturno	18.434	17.916	518

FONTE: CENSO ESCOLAR-SE/DF

Notas: 1) Incluídos os alunos do PAAE (Programa para Avanço das Aprendizagens Escolares) no Ensino Fundamental .

2) Os dados da Educação de Jovens e Adultos referem-se ao 1º semestre 2018.

COORDENAÇÃO REGIONAL DE ENSINO
PLANO PILOTO

3.1.1. MATRÍCULA INICIAL DA REDE PÚBLICA ESTADUAL VINCULADA À SEEDF, POR LOCALIZAÇÃO,
SEGUNDO ETAPA/MODALIDADE E PERÍODO/ANO/SÉRIE/SEGMENTO
2018

ETAPA/ MODALIDADE DA EDUCAÇÃO	PERÍODO/ANO/SÉRIE/SEGMENTO	TOTAL	LOCALIZAÇÃO	
	TURNO		URBANA	RURAL
EDUCAÇÃO INFANTIL	TOTAL GERAL	3.981	3.981	-
	CRECHE	72	72	-
	Berçário	36	36	-
	Maternal I	18	18	-
	Maternal II	18	18	-
	PRÉ-ESCOLA	3.909	3.909	-
	1º Período	1.791	1.791	-
	2º Período	2.118	2.118	-
	ENSINO FUNDAMENTAL	TOTAL GERAL	22.843	22.843
Diurno		22.843	22.843	-
Noturno		-	-	-
1º ano		2.298	2.298	-
2º ano		2.453	2.453	-
3º ano		2.660	2.660	-
4º ano		2.370	2.370	-
5º ano		2.440	2.440	-
6º ano - Total		2.511	2.511	-
Diurno		2.511	2.511	-
Noturno		-	-	-
7º ano - Total		2.664	2.664	-
Diurno		2.664	2.664	-
Noturno		-	-	-
8º ano - Total		2.644	2.644	-
Diurno		2.644	2.644	-
Noturno		-	-	-
9º ano - Total		2.803	2.803	-
Diurno		2.803	2.803	-
Noturno		-	-	-
ENSINO MÉDIO		TOTAL GERAL	8.219	8.219
	Diurno	8.049	8.049	-
	Noturno	170	170	-
	1ª série - Total	3.152	3.152	-
	Diurno	3.071	3.071	-
	Noturno	81	81	-
	2ª série - Total	2.707	2.707	-
	Diurno	2.648	2.648	-
	Noturno	59	59	-
	3ª série - Total	2.360	2.360	-
	Diurno	2.330	2.330	-
	Noturno	30	30	-
	Distorção Idade-Série - Total	-	-	-
	Diurno	-	-	-
	Noturno	-	-	-
EDUCAÇÃO DE JOVENS E ADULTOS	TOTAL GERAL	4.944	3.604	1.340
	Diurno	3.098	1.892	1.206
	Noturno	1.846	1.712	134
	1º Segmento - Total	825	437	388
	Diurno	564	210	354
	Noturno	261	227	34
	2º Segmento - Total	2.310	1.641	669
	Diurno	1.617	998	619
	Noturno	693	643	50
	3º Segmento - Total	1.809	1.526	283
	Diurno	917	684	233
	Noturno	892	842	50

FONTE: CENSO ESCOLAR-SE/DF

Notas: 1) Incluídos os alunos do PAAE (Programa para Avanço das Aprendizagens Escolares) no Ensino Fundamental .

2) Os dados da Educação de Jovens e Adultos referem-se ao 1º semestre 2018.

COORDENAÇÃO REGIONAL DE ENSINO
GAMA

3.1.2. MATRÍCULA INICIAL DA REDE PÚBLICA ESTADUAL VINCULADA À SEEDF, POR LOCALIZAÇÃO,
SEGUNDO ETAPA/MODALIDADE E PERÍODO/ANO/SÉRIE/SEGMENTO
2018

ETAPA/ MODALIDADE DA EDUCAÇÃO	PERÍODO/ANO/SÉRIE/SEGMENTO	TOTAL	LOCALIZAÇÃO	
	TURNO		URBANA	RURAL
EDUCAÇÃO INFANTIL	TOTAL GERAL	2.626	2.445	181
	CRECHE	154	154	-
	Berçário	-	-	-
	Maternal I	18	18	-
	Maternal II	136	136	-
	PRÉ-ESCOLA	2.472	2.291	181
	1º Período	1.178	1.101	77
	2º Período	1.294	1.190	104
	ENSINO FUNDAMENTAL	TOTAL GERAL	17.768	16.163
Diurno		17.768	16.163	1.605
Noturno		-	-	-
1º ano		1.564	1.393	171
2º ano		1.573	1.408	165
3º ano		1.933	1.748	185
4º ano		1.741	1.579	162
5º ano		1.959	1.760	199
6º ano -Total		2.199	1.986	213
Diurno		2.199	1.986	213
Noturno		-	-	-
7º ano -Total		2.349	2.142	207
Diurno		2.349	2.142	207
Noturno		-	-	-
8º ano -Total		2.209	2.053	156
Diurno		2.209	2.053	156
Noturno		-	-	-
9º ano -Total		2.241	2.094	147
Diurno		2.241	2.094	147
Noturno		-	-	-
ENSINO MÉDIO		TOTAL GERAL	6.453	6.279
	Diurno	6.116	6.080	36
	Noturno	337	199	138
	1ª série - Total	2.958	2.893	65
	Diurno	2.837	2.801	36
	Noturno	121	92	29
	2ª série - Total	1.866	1.815	51
	Diurno	1.770	1.770	-
	Noturno	96	45	51
	3ª série - Total	1.629	1.571	58
	Diurno	1.509	1.509	-
	Noturno	120	62	58
	Distorção Idade-Série - Total	-	-	-
	Diurno	-	-	-
	Noturno	-	-	-
EDUCAÇÃO DE JOVENS E ADULTOS	TOTAL GERAL	3.269	3.015	254
	Diurno	-	-	-
	Noturno	3.269	3.015	254
	1º Segmento - Total	269	207	62
	Diurno	-	-	-
	Noturno	269	207	62
	2º Segmento - Total	1.106	979	127
	Diurno	-	-	-
	Noturno	1.106	979	127
	3º Segmento - Total	1.894	1.829	65
	Diurno	-	-	-
	Noturno	1.894	1.829	65

FONTE: CENSO ESCOLAR-SE/DF

Notas: 1) Incluídos os alunos do PAEE (Programa para Avanço das Aprendizagens Escolares) no Ensino Fundamental .

2) Os dados da Educação de Jovens e Adultos referem-se ao 1º semestre 2018.

COORDENAÇÃO REGIONAL DE ENSINO
TAGUATINGA

3.1.3. MATRÍCULA INICIAL DA REDE PÚBLICA ESTADUAL VINCULADA À SEEDF, POR LOCALIZAÇÃO,
SEGUNDO ETAPA/MODALIDADE E PERÍODO/ANO/SÉRIE/SEGMENTO
2018

ETAPA/ MODALIDADE DA EDUCAÇÃO	PERÍODO/ANO/SÉRIE/SEGMENTO	TOTAL	LOCALIZAÇÃO	
	TURNO		URBANA	RURAL
EDUCAÇÃO INFANTIL	TOTAL GERAL	3.771	3.771	-
	CRECHE	32	32	-
	Berçário	12	12	-
	Maternal I	10	10	-
	Maternal II	10	10	-
	PRÉ-ESCOLA	3.739	3.739	-
	1º Período	1.761	1.761	-
	2º Período	1.978	1.978	-
ENSINO FUNDAMENTAL	TOTAL GERAL	23.126	23.126	-
	Diurno	23.126	23.126	-
	Noturno	-	-	-
	1º ano	2.354	2.354	-
	2º ano	2.418	2.418	-
	3º ano	2.653	2.653	-
	4º ano	2.506	2.506	-
	5º ano	2.512	2.512	-
	6º ano -Total	2.683	2.683	-
	Diurno	2.683	2.683	-
	Noturno	-	-	-
	7º ano -Total	2.702	2.702	-
	Diurno	2.702	2.702	-
	Noturno	-	-	-
	8º ano -Total	2.668	2.668	-
	Diurno	2.668	2.668	-
	Noturno	-	-	-
	9º ano -Total	2.630	2.630	-
	Diurno	2.630	2.630	-
	Noturno	-	-	-
ENSINO MÉDIO	TOTAL GERAL	9.035	9.035	-
	Diurno	8.683	8.683	-
	Noturno	352	352	-
	1ª série -Total	3.568	3.568	-
	Diurno	3.449	3.449	-
	Noturno	119	119	-
	2ª série - Total	2.953	2.953	-
	Diurno	2.843	2.843	-
	Noturno	110	110	-
	3ª série - Total	2.514	2.514	-
	Diurno	2.391	2.391	-
	Noturno	123	123	-
	Distorção Idade-Série - Total	-	-	-
	Diurno	-	-	-
Noturno	-	-	-	
EDUCAÇÃO DE JOVENS E ADULTOS	TOTAL GERAL	4.285	4.285	-
	Diurno	2.358	2.358	-
	Noturno	1.927	1.927	-
	1º Segmento - Total	272	272	-
	Diurno	120	120	-
	Noturno	152	152	-
	2º Segmento - Total	1.949	1.949	-
	Diurno	1.308	1.308	-
	Noturno	641	641	-
	3º Segmento - Total	2.064	2.064	-
Diurno	930	930	-	
Noturno	1.134	1.134	-	

FONTE: CENSO ESCOLAR-SE/DF

Notas: 1) Incluídos os alunos do PAEE (Programa para Avanço das Aprendizagens Escolares) no Ensino Fundamental .

2) Os dados da Educação de Jovens e Adultos referem-se ao 1º semestre 2018.

COORDENAÇÃO REGIONAL DE ENSINO
BRAZLÂNDIA

3.1.4. MATRÍCULA INICIAL DA REDE PÚBLICA ESTADUAL VINCULADA À SEEDF, POR LOCALIZAÇÃO,
SEGUNDO ETAPA/MODALIDADE E PERÍODO/ANO/SÉRIE/SEGMENTO
2018

ETAPA/ MODALIDADE DA EDUCAÇÃO	PERÍODO/ANO/SÉRIE/SEGMENTO	TOTAL	LOCALIZAÇÃO	
	TURNO		URBANA	RURAL
EDUCAÇÃO INFANTIL	TOTAL GERAL	1.674	1.204	470
	CRECHE	123	123	-
	Berçário	-	-	-
	Maternal I	-	-	-
	Maternal II	123	123	-
	PRÉ-ESCOLA	1.551	1.081	470
	1º Período	761	545	216
	2º Período	790	536	254
ENSINO FUNDAMENTAL	TOTAL GERAL	10.581	7.130	3.451
	Diurno	10.581	7.130	3.451
	Noturno	-	-	-
	1º ano	941	637	304
	2º ano	985	661	324
	3º ano	1.199	779	420
	4º ano	1.107	733	374
	5º ano	1.193	761	432
	6º ano - Total	1.288	833	455
	Diurno	1.288	833	455
	Noturno	-	-	-
	7º ano - Total	1.417	996	421
	Diurno	1.417	996	421
	Noturno	-	-	-
	8º ano - Total	1.251	871	380
	Diurno	1.251	871	380
	Noturno	-	-	-
	9º ano - Total	1.200	859	341
	Diurno	1.200	859	341
	Noturno	-	-	-
ENSINO MÉDIO	TOTAL GERAL	2.745	2.162	583
	Diurno	2.655	2.072	583
	Noturno	90	90	-
	1ª série - Total	1.263	987	276
	Diurno	1.223	947	276
	Noturno	40	40	-
	2ª série - Total	853	687	166
	Diurno	826	660	166
	Noturno	27	27	-
	3ª série - Total	629	488	141
	Diurno	606	465	141
	Noturno	23	23	-
	Distorção Idade-Série - Total	-	-	-
	Diurno	-	-	-
Noturno	-	-	-	
EDUCAÇÃO DE JOVENS E ADULTOS	TOTAL GERAL	1.152	954	198
	Diurno	-	-	-
	Noturno	1.152	954	198
	1º Segmento - Total	108	67	41
	Diurno	-	-	-
	Noturno	108	67	41
	2º Segmento - Total	497	404	93
	Diurno	-	-	-
	Noturno	497	404	93
	3º Segmento - Total	547	483	64
	Diurno	-	-	-
	Noturno	547	483	64

FONTE: CENSO ESCOLAR-SE/DF

Notas: 1) Incluídos os alunos do PAAE (Programa para Avanço das Aprendizagens Escolares) no Ensino Fundamental .

2) Os dados da Educação de Jovens e Adultos referem-se ao 1º semestre 2018.

COORDENAÇÃO REGIONAL DE ENSINO
SOBRADINHO

3.1.5. MATRÍCULA INICIAL DA REDE PÚBLICA ESTADUAL VINCULADA À SEEDF, POR LOCALIZAÇÃO,
SEGUNDO ETAPA/MODALIDADE E PERÍODO/ANO/SÉRIE/SEGMENTO
2018

ETAPA/ MODALIDADE DA EDUCAÇÃO	PERÍODO/ANO/SÉRIE/SEGMENTO	TOTAL	LOCALIZAÇÃO		
	TURNO		URBANA	RURAL	
EDUCAÇÃO INFANTIL	TOTAL GERAL	2.668	2.295	373	
	CRECHE	-	-	-	
	Berçário	-	-	-	
	Maternal I	-	-	-	
	Maternal II	-	-	-	
	PRÉ-ESCOLA	2.668	2.295	373	
	1º Período	1.197	1.029	168	
	2º Período	1.471	1.266	205	
ENSINO FUNDAMENTAL	TOTAL GERAL	15.994	13.415	2.579	
	Diurno	15.994	13.415	2.579	
	Noturno	-	-	-	
	1º ano	1.591	1.325	266	
	2º ano	1.638	1.370	268	
	3º ano	1.915	1.584	331	
	4º ano	1.871	1.456	415	
	5º ano	1.726	1.357	369	
	6º ano - Total	1.877	1.573	304	
	Diurno	1.877	1.573	304	
	Noturno	-	-	-	
	7º ano - Total	2.037	1.777	260	
	Diurno	2.037	1.777	260	
	Noturno	-	-	-	
	8º ano - Total	1.669	1.489	180	
	Diurno	1.669	1.489	180	
	Noturno	-	-	-	
	9º ano - Total	1.670	1.484	186	
	Diurno	1.670	1.484	186	
	Noturno	-	-	-	
	ENSINO MÉDIO	TOTAL GERAL	4.508	4.353	155
		Diurno	4.206	4.051	155
Noturno		302	302	-	
1ª série - Total		1.984	1.917	67	
Diurno		1.835	1.768	67	
Noturno		149	149	-	
2ª série - Total		1.387	1.343	44	
Diurno		1.308	1.264	44	
Noturno		79	79	-	
3ª série - Total		1.137	1.093	44	
Diurno		1.063	1.019	44	
Noturno		74	74	-	
Distorção Idade-Série - Total		-	-	-	
Diurno		-	-	-	
Noturno	-	-	-		
EDUCAÇÃO DE JOVENS E ADULTOS	TOTAL GERAL	2.705	2.524	181	
	Diurno	-	-	-	
	Noturno	2.705	2.524	181	
	1º Segmento - Total	325	300	25	
	Diurno	-	-	-	
	Noturno	325	300	25	
	2º Segmento - Total	1.278	1.190	88	
	Diurno	-	-	-	
	Noturno	1.278	1.190	88	
	3º Segmento - Total	1.102	1.034	68	
	Diurno	-	-	-	
	Noturno	1.102	1.034	68	

FONTE: CENSO ESCOLAR-SE/DF

Notas: 1) Incluídos os alunos do PAAE (Programa para Avanço das Aprendizagens Escolares) no Ensino Fundamental .

2) Os dados da Educação de Jovens e Adultos referem-se ao 1º semestre 2018.

COORDENAÇÃO REGIONAL DE ENSINO
PLANALTIMA

3.1.6. MATRÍCULA INICIAL DA REDE PÚBLICA ESTADUAL VINCULADA À SEEDF, POR LOCALIZAÇÃO,
SEGUNDO ETAPA/MODALIDADE E PERÍODO/ANO/SÉRIE/SEGMENTO
2018

ETAPA/ MODALIDADE DA EDUCAÇÃO	PERÍODO/ANO/SÉRIE/SEGMENTO	TOTAL	LOCALIZAÇÃO	
	TURNO		URBANA	RURAL
EDUCAÇÃO INFANTIL	TOTAL GERAL	3.722	3.247	475
	CRECHE	-	-	-
	Berçário	-	-	-
	Maternal I	-	-	-
	Maternal II	-	-	-
	PRÉ-ESCOLA	3.722	3.247	475
	1º Período	1.555	1.339	216
	2º Período	2.167	1.908	259
ENSINO FUNDAMENTAL	TOTAL GERAL	24.858	21.668	3.190
	Diurno	24.747	21.557	3.190
	Noturno	111	111	-
	1º ano	2.423	2.094	329
	2º ano	2.480	2.138	342
	3º ano	3.111	2.638	473
	4º ano	2.774	2.422	352
	5º ano	2.766	2.362	404
	6º ano -Total	3.415	3.024	391
	Diurno	3.400	3.009	391
	Noturno	15	15	-
	7º ano -Total	2.872	2.527	345
	Diurno	2.848	2.503	345
	Noturno	24	24	-
	8º ano -Total	2.611	2.310	301
	Diurno	2.584	2.283	301
	Noturno	27	27	-
	9º ano -Total	2.406	2.153	253
	Diurno	2.361	2.108	253
	Noturno	45	45	-
ENSINO MÉDIO	TOTAL GERAL	5.931	5.422	509
	Diurno	5.491	4.982	509
	Noturno	440	440	-
	1ª série -Total	2.312	2.070	242
	Diurno	2.112	1.870	242
	Noturno	200	200	-
	2ª série - Total	2.051	1.902	149
	Diurno	1.914	1.765	149
	Noturno	137	137	-
	3ª série - Total	1.568	1.450	118
	Diurno	1.465	1.347	118
	Noturno	103	103	-
	Distorção Idade-Série - Total	-	-	-
	Diurno	-	-	-
Noturno	-	-	-	
EDUCAÇÃO DE JOVENS E ADULTOS	TOTAL GERAL	4.106	3.929	177
	Diurno	-	-	-
	Noturno	4.106	3.929	177
	1º Segmento - Total	502	455	47
	Diurno	-	-	-
	Noturno	502	455	47
	2º Segmento - Total	1.784	1.738	46
	Diurno	-	-	-
	Noturno	1.784	1.738	46
	3º Segmento - Total	1.820	1.736	84
Diurno	-	-	-	
Noturno	1.820	1.736	84	

FONTE: CENSO ESCOLAR-SE/DF

Notas: 1) Incluídos os alunos do PAAE (Programa para Avanço das Aprendizagens Escolares) no Ensino Fundamental .

2) Os dados da Educação de Jovens e Adultos referem-se ao 1º semestre 2018.

COORDENAÇÃO REGIONAL DE ENSINO
NÚCLEO BANDEIRANTE

3.1.7. MATRÍCULA INICIAL DA REDE PÚBLICA ESTADUAL VINCULADA À SEEDF, POR LOCALIZAÇÃO,
SEGUNDO ETAPA/MODALIDADE E PERÍODO/ANO/SÉRIE/SEGMENTO
2018

ETAPA/ MODALIDADE DA EDUCAÇÃO	PERÍODO/ANO/SÉRIE/SEGMENTO	TOTAL	LOCALIZAÇÃO	
	TURNO		URBANA	RURAL
EDUCAÇÃO INFANTIL	TOTAL GERAL	2.813	2.569	244
	CRECHE	140	140	-
	Berçário	-	-	-
	Maternal I	-	-	-
	Maternal II	140	140	-
	PRÉ-ESCOLA	2.673	2.429	244
	1º Período	1.251	1.130	121
	2º Período	1.422	1.299	123
ENSINO FUNDAMENTAL	TOTAL GERAL	14.678	13.846	832
	Diurno	14.678	13.846	832
	Noturno	-	-	-
	1º ano	1.584	1.442	142
	2º ano	1.567	1.425	142
	3º ano	1.746	1.528	218
	4º ano	1.571	1.412	159
	5º ano	1.560	1.389	171
	6º ano - Total	1.732	1.732	-
	Diurno	1.732	1.732	-
	Noturno	-	-	-
	7º ano - Total	1.915	1.915	-
	Diurno	1.915	1.915	-
	Noturno	-	-	-
	8º ano - Total	1.526	1.526	-
	Diurno	1.526	1.526	-
	Noturno	-	-	-
	9º ano - Total	1.477	1.477	-
	Diurno	1.477	1.477	-
	Noturno	-	-	-
ENSINO MÉDIO	TOTAL GERAL	3.762	3.762	-
	Diurno	3.380	3.380	-
	Noturno	382	382	-
	1ª série - Total	1.521	1.521	-
	Diurno	1.393	1.393	-
	Noturno	128	128	-
	2ª série - Total	1.186	1.186	-
	Diurno	1.057	1.057	-
	Noturno	129	129	-
	3ª série - Total	1.055	1.055	-
	Diurno	930	930	-
	Noturno	125	125	-
	Distorção Idade-Série - Total	-	-	-
	Diurno	-	-	-
Noturno	-	-	-	
EDUCAÇÃO DE JOVENS E ADULTOS	TOTAL GERAL	2.177	2.177	-
	Diurno	-	-	-
	Noturno	2.177	2.177	-
	1º Segmento - Total	305	305	-
	Diurno	-	-	-
	Noturno	305	305	-
	2º Segmento - Total	954	954	-
	Diurno	-	-	-
	Noturno	954	954	-
	3º Segmento - Total	918	918	-
Diurno	-	-	-	
Noturno	918	918	-	

FONTE: CENSO ESCOLAR-SE/DF

Notas: 1) Incluídos os alunos do PAAE (Programa para Avanço das Aprendizagens Escolares) no Ensino Fundamental .

2) Os dados da Educação de Jovens e Adultos referem-se ao 1º semestre 2018.

COORDENAÇÃO REGIONAL DE ENSINO
CEILÂNDIA

3.1.8. MATRÍCULA INICIAL DA REDE PÚBLICA ESTADUAL VINCULADA À SEEDF, POR LOCALIZAÇÃO,
SEGUNDO ETAPA/MODALIDADE E PERÍODO/ANO/SÉRIE/SEGMENTO
2018

ETAPA/ MODALIDADE DA EDUCAÇÃO	PERÍODO/ANO/SÉRIE/SEGMENTO	TOTAL	LOCALIZAÇÃO	
	TURNO		URBANA	RURAL
EDUCAÇÃO INFANTIL	TOTAL GERAL	7.953	7.832	121
	CRECHE	-	-	-
	Berçário	-	-	-
	Maternal I	-	-	-
	Maternal II	-	-	-
	PRÉ-ESCOLA	7.953	7.832	121
	1º Período	3.688	3.639	49
	2º Período	4.265	4.193	72
ENSINO FUNDAMENTAL	TOTAL GERAL	49.023	48.119	904
	Diurno	49.023	48.119	904
	Noturno	-	-	-
	1º ano	5.037	4.928	109
	2º ano	5.092	5.006	86
	3º ano	6.036	5.912	124
	4º ano	5.345	5.211	134
	5º ano	5.353	5.243	110
	6º ano - Total	6.051	5.959	92
	Diurno	6.051	5.959	92
	Noturno	-	-	-
	7º ano - Total	5.849	5.758	91
	Diurno	5.849	5.758	91
	Noturno	-	-	-
	8º ano - Total	5.138	5.055	83
	Diurno	5.138	5.055	83
	Noturno	-	-	-
	9º ano - Total	5.122	5.047	75
	Diurno	5.122	5.047	75
	Noturno	-	-	-
ENSINO MÉDIO	TOTAL GERAL	12.934	12.831	103
	Diurno	12.095	11.992	103
	Noturno	839	839	-
	1ª série - Total	5.464	5.423	41
	Diurno	5.157	5.116	41
	Noturno	307	307	-
	2ª série - Total	4.147	4.111	36
	Diurno	3.893	3.857	36
	Noturno	254	254	-
	3ª série - Total	3.323	3.297	26
	Diurno	3.045	3.019	26
	Noturno	278	278	-
	Distorção Idade-Série - Total	-	-	-
	Diurno	-	-	-
Noturno	-	-	-	
EDUCAÇÃO DE JOVENS E ADULTOS	TOTAL GERAL	8.349	8.153	196
	Diurno	1.372	1.372	-
	Noturno	6.977	6.781	196
	1º Segmento - Total	773	746	27
	Diurno	78	78	-
	Noturno	695	668	27
	2º Segmento - Total	3.677	3.677	-
	Diurno	919	919	-
	Noturno	2.849	2.758	91
	3º Segmento - Total	3.730	3.730	-
	Diurno	375	375	-
	Noturno	3.433	3.355	78

FONTE: CENSO ESCOLAR-SE/DF

Notas: 1) Incluídos os alunos do PAAE (Programa para Avanço das Aprendizagens Escolares) no Ensino Fundamental .

2) Os dados da Educação de Jovens e Adultos referem-se ao 1º semestre 2018.

COORDENAÇÃO REGIONAL DE ENSINO
GUARÁ

3.1.9. MATRÍCULA INICIAL DA REDE PÚBLICA ESTADUAL VINCULADA À SEEDF, POR LOCALIZAÇÃO,
SEGUNDO ETAPA/MODALIDADE E PERÍODO/ANO/SÉRIE/SEGMENTO
2018

ETAPA/ MODALIDADE DA EDUCAÇÃO	PERÍODO/ANO/SÉRIE/SEGMENTO	TOTAL	LOCALIZAÇÃO	
	TURNO		URBANA	RURAL
EDUCAÇÃO INFANTIL	TOTAL GERAL	1.809	1.809	-
	CRECHE	-	-	-
	Berçário	-	-	-
	Maternal I	-	-	-
	Maternal II	-	-	-
	PRÉ-ESCOLA	1.809	1.809	-
	1º Período	792	792	-
	2º Período	1.017	1.017	-
ENSINO FUNDAMENTAL	TOTAL GERAL	12.062	12.062	-
	Diurno	12.062	12.062	-
	Noturno	-	-	-
	1º ano	1.258	1.258	-
	2º ano	1.197	1.197	-
	3º ano	1.497	1.497	-
	4º ano	1.321	1.321	-
	5º ano	1.385	1.385	-
	6º ano - Total	1.375	1.375	-
	Diurno	1.375	1.375	-
	Noturno	-	-	-
	7º ano - Total	1.358	1.358	-
	Diurno	1.358	1.358	-
	Noturno	-	-	-
	8º ano - Total	1.284	1.284	-
	Diurno	1.284	1.284	-
	Noturno	-	-	-
	9º ano - Total	1.387	1.387	-
	Diurno	1.387	1.387	-
	Noturno	-	-	-
ENSINO MÉDIO	TOTAL GERAL	3.198	3.198	-
	Diurno	2.876	2.876	-
	Noturno	322	322	-
	1ª série - Total	1.429	1.429	-
	Diurno	1.303	1.303	-
	Noturno	126	126	-
	2ª série - Total	970	970	-
	Diurno	860	860	-
	Noturno	110	110	-
	3ª série - Total	799	799	-
	Diurno	713	713	-
	Noturno	86	86	-
	Distorção Idade-Série - Total	-	-	-
	Diurno	-	-	-
Noturno	-	-	-	
EDUCAÇÃO DE JOVENS E ADULTOS	TOTAL GERAL	1.985	1.985	-
	Diurno	-	-	-
	Noturno	1.985	1.985	-
	1º Segmento - Total	290	290	-
	Diurno	-	-	-
	Noturno	290	290	-
	2º Segmento - Total	738	738	-
	Diurno	-	-	-
	Noturno	738	738	-
	3º Segmento - Total	957	957	-
Diurno	-	-	-	
Noturno	957	957	-	

FONTE: CENSO ESCOLAR-SE/DF

Notas: 1) Incluídos os alunos do PAAE (Programa para Avanço das Aprendizagens Escolares) no Ensino Fundamental .

2) Os dados da Educação de Jovens e Adultos referem-se ao 1º semestre 2018.

COORDENAÇÃO REGIONAL DE ENSINO
SAMAMBAIA

3.1.10. MATRÍCULA INICIAL DA REDE PÚBLICA ESTADUAL VINCULADA À SEEDF, POR LOCALIZAÇÃO,
SEGUNDO ETAPA/MODALIDADE E PERÍODO/ANO/SÉRIE/SEGMENTO
2018

ETAPA/ MODALIDADE DA EDUCAÇÃO	PERÍODO/ANO/SÉRIE/SEGMENTO	TOTAL	LOCALIZAÇÃO	
	TURNO		URBANA	RURAL
EDUCAÇÃO INFANTIL	TOTAL GERAL	3.355	3.355	-
	CRECHE	-	-	-
	Berçário	-	-	-
	Maternal I	-	-	-
	Maternal II	-	-	-
	PRÉ-ESCOLA	3.355	3.355	-
	1º Período	1.431	1.431	-
	2º Período	1.924	1.924	-
ENSINO FUNDAMENTAL	TOTAL GERAL	23.325	23.325	-
	Diurno	23.325	23.325	-
	Noturno	-	-	-
	1º ano	2.530	2.530	-
	2º ano	2.522	2.522	-
	3º ano	2.797	2.797	-
	4º ano	2.580	2.580	-
	5º ano	2.678	2.678	-
	6º ano -Total	2.842	2.842	-
	Diurno	2.842	2.842	-
	Noturno	-	-	-
	7º ano -Total	2.610	2.610	-
	Diurno	2.610	2.610	-
	Noturno	-	-	-
	8º ano -Total	2.443	2.443	-
	Diurno	2.443	2.443	-
	Noturno	-	-	-
	9º ano -Total	2.323	2.323	-
	Diurno	2.323	2.323	-
	Noturno	-	-	-
ENSINO MÉDIO	TOTAL GERAL	4.662	4.662	-
	Diurno	4.221	4.221	-
	Noturno	441	441	-
	1ª série -Total	2.066	2.066	-
	Diurno	1.898	1.898	-
	Noturno	168	168	-
	2ª série - Total	1.428	1.428	-
	Diurno	1.286	1.286	-
	Noturno	142	142	-
	3ª série - Total	1.168	1.168	-
	Diurno	1.037	1.037	-
	Noturno	131	131	-
	Distorção Idade-Série - Total	-	-	-
	Diurno	-	-	-
Noturno	-	-	-	
EDUCAÇÃO DE JOVENS E ADULTOS	TOTAL GERAL	3.552	3.552	-
	Diurno	-	-	-
	Noturno	3.552	3.552	-
	1º Segmento - Total	387	387	-
	Diurno	-	-	-
	Noturno	387	387	-
	2º Segmento - Total	1.660	1.660	-
	Diurno	-	-	-
	Noturno	1.660	1.660	-
	3º Segmento - Total	1.505	1.505	-
Diurno	-	-	-	
Noturno	1.505	1.505	-	

FONTE: CENSO ESCOLAR-SE/DF

Notas: 1) Incluídos os alunos do PAAE (Programa para Avanço das Aprendizagens Escolares) no Ensino Fundamental .

2) Os dados da Educação de Jovens e Adultos referem-se ao 1º semestre 2018.

COORDENAÇÃO REGIONAL DE ENSINO
SANTA MARIA

3.1.11. MATRÍCULA INICIAL DA REDE PÚBLICA ESTADUAL VINCULADA À SEEDF, POR LOCALIZAÇÃO,
SEGUNDO ETAPA/MODALIDADE E PERÍODO/ANO/SÉRIE/SEGMENTO
2018

ETAPA/ MODALIDADE DA EDUCAÇÃO	PERÍODO/ANO/SÉRIE/SEGMENTO	TOTAL	LOCALIZAÇÃO	
	TURNO		URBANA	RURAL
EDUCAÇÃO INFANTIL	TOTAL GERAL	2.994	2.994	-
	CRECHE	147	147	-
	Berçário	-	-	-
	Maternal I	-	-	-
	Maternal II	147	147	-
	PRÉ-ESCOLA	2.847	2.847	-
	1º Período	1.411	1.411	-
	2º Período	1.436	1.436	-
ENSINO FUNDAMENTAL	TOTAL GERAL	15.289	14.748	541
	Diurno	15.289	14.748	541
	Noturno	-	-	-
	1º ano	1.573	1.531	42
	2º ano	1.553	1.512	41
	3º ano	1.832	1.788	44
	4º ano	1.653	1.598	55
	5º ano	1.762	1.709	53
	6º ano -Total	1.779	1.711	68
	Diurno	1.779	1.711	68
	Noturno	-	-	-
	7º ano -Total	1.816	1.720	96
	Diurno	1.816	1.720	96
	Noturno	-	-	-
	8º ano -Total	1.775	1.698	77
	Diurno	1.775	1.698	77
	Noturno	-	-	-
	9º ano -Total	1.546	1.481	65
	Diurno	1.546	1.481	65
	Noturno	-	-	-
ENSINO MÉDIO	TOTAL GERAL	4.020	4.020	-
	Diurno	3.677	3.677	-
	Noturno	343	343	-
	1ª série -Total	1.701	1.701	-
	Diurno	1.568	1.568	-
	Noturno	133	133	-
	2ª série - Total	1.270	1.270	-
	Diurno	1.169	1.169	-
	Noturno	101	101	-
	3ª série - Total	1.049	1.049	-
	Diurno	940	940	-
	Noturno	109	109	-
	Distorção Idade-Série - Total	-	-	-
	Diurno	-	-	-
Noturno	-	-	-	
EDUCAÇÃO DE JOVENS E ADULTOS	TOTAL GERAL	2.296	2.296	-
	Diurno	-	-	-
	Noturno	2.296	2.296	-
	1º Segmento - Total	222	222	-
	Diurno	-	-	-
	Noturno	222	222	-
	2º Segmento - Total	872	872	-
	Diurno	-	-	-
	Noturno	872	872	-
	3º Segmento - Total	1.202	1.202	-
Diurno	-	-	-	
Noturno	1.202	1.202	-	

FONTE: CENSO ESCOLAR-SE/DF

Notas: 1) Incluídos os alunos do PAAE (Programa para Avanço das Aprendizagens Escolares) no Ensino Fundamental .

2) Os dados da Educação de Jovens e Adultos referem-se ao 1º semestre 2018.

COORDENAÇÃO REGIONAL DE ENSINO
PARANOÁ

3.1.12. MATRÍCULA INICIAL DA REDE PÚBLICA ESTADUAL VINCULADA À SEEDF, POR LOCALIZAÇÃO,
SEGUNDO ETAPA/MODALIDADE E PERÍODO/ANO/SÉRIE/SEGMENTO
2018

ETAPA/ MODALIDADE DA EDUCAÇÃO	PERÍODO/ANO/SÉRIE/SEGMENTO	TOTAL	LOCALIZAÇÃO	
	TURNO		URBANA	RURAL
EDUCAÇÃO INFANTIL	TOTAL GERAL	1.882	1.442	440
	CRECHE	42	-	42
	Berçário	-	-	-
	Maternal I	-	-	-
	Maternal II	42	-	42
	PRÉ-ESCOLA	1.840	1.442	398
	1º Período	949	788	161
	2º Período	891	654	237
ENSINO FUNDAMENTAL	TOTAL GERAL	15.946	13.436	2.510
	Diurno	15.814	13.304	2.510
	Noturno	132	132	-
	1º ano	1.416	1.152	264
	2º ano	1.560	1.266	294
	3º ano	1.997	1.591	406
	4º ano	1.806	1.443	363
	5º ano	1.895	1.499	396
	6º ano -Total	2.013	1.815	198
	Diurno	2.013	1.815	198
	Noturno	-	-	-
	7º ano -Total	2.083	1.896	187
	Diurno	2.023	1.836	187
	Noturno	60	60	-
	8º ano -Total	1.717	1.502	215
	Diurno	1.658	1.443	215
	Noturno	59	59	-
	9º ano -Total	1.519	1.332	187
	Diurno	1.446	1.259	187
	Noturno	73	73	-
ENSINO MÉDIO	TOTAL GERAL	4.008	3.600	408
	Diurno	2.897	2.489	408
	Noturno	1.111	1.111	-
	1ª série -Total	1.650	1.497	153
	Diurno	1.189	1.036	153
	Noturno	461	461	-
	2ª série - Total	1.345	1.200	145
	Diurno	1.012	867	145
	Noturno	333	333	-
	3ª série - Total	1.013	903	110
	Diurno	696	586	110
	Noturno	317	317	-
	Distorção Idade-Série - Total	-	-	-
	Diurno	-	-	-
Noturno	-	-	-	
EDUCAÇÃO DE JOVENS E ADULTOS	TOTAL GERAL	2.591	2.364	227
	Diurno	-	-	-
	Noturno	2.591	2.364	227
	1º Segmento - Total	478	443	35
	Diurno	-	-	-
	Noturno	478	443	35
	2º Segmento - Total	1.065	982	83
	Diurno	-	-	-
	Noturno	1.065	982	83
	3º Segmento - Total	1.048	939	109
Diurno	-	-	-	
Noturno	1.048	939	109	

FONTE: CENSO ESCOLAR-SE/DF

Notas: 1) Incluídos os alunos do PAAE (Programa para Avanço das Aprendizagens Escolares) no Ensino Fundamental .

2) Os dados da Educação de Jovens e Adultos referem-se ao 1º semestre 2018.

COORDENAÇÃO REGIONAL DE ENSINO
SÃO SEBASTIÃO

3.1.13. MATRÍCULA INICIAL DA REDE PÚBLICA ESTADUAL VINCULADA À SEEDF, POR LOCALIZAÇÃO,
SEGUNDO ETAPA/MODALIDADE E PERÍODO/ANO/SÉRIE/SEGMENTO
2018

ETAPA/ MODALIDADE DA EDUCAÇÃO	PERÍODO/ANO/SÉRIE/SEGMENTO	TOTAL	LOCALIZAÇÃO	
	TURNO		URBANA	RURAL
EDUCAÇÃO INFANTIL	TOTAL GERAL	2.505	2.346	159
	CRECHE	-	-	-
	Berçário	-	-	-
	Maternal I	-	-	-
	Maternal II	-	-	-
	PRÉ-ESCOLA	2.505	2.346	159
	1º Período	1.134	1.075	59
	2º Período	1.371	1.271	100
ENSINO FUNDAMENTAL	TOTAL GERAL	14.190	13.150	1.040
	Diurno	14.190	13.150	1.040
	Noturno	-	-	-
	1º ano	1.519	1.383	136
	2º ano	1.370	1.228	142
	3º ano	1.699	1.560	139
	4º ano	1.507	1.382	125
	5º ano	1.614	1.491	123
	6º ano - Total	1.736	1.654	82
	Diurno	1.736	1.654	82
	Noturno	-	-	-
	7º ano - Total	1.815	1.675	140
	Diurno	1.815	1.675	140
	Noturno	-	-	-
	8º ano - Total	1.399	1.320	79
	Diurno	1.399	1.320	79
	Noturno	-	-	-
	9º ano - Total	1.531	1.457	74
	Diurno	1.531	1.457	74
	Noturno	-	-	-
ENSINO MÉDIO	TOTAL GERAL	3.614	3.614	-
	Diurno	3.095	3.095	-
	Noturno	519	519	-
	1ª série - Total	1.479	1.479	-
	Diurno	1.309	1.309	-
	Noturno	170	170	-
	2ª série - Total	1.141	1.141	-
	Diurno	965	965	-
	Noturno	176	176	-
	3ª série - Total	994	994	-
	Diurno	821	821	-
	Noturno	173	173	-
	Distorção Idade-Série - Total	-	-	-
	Diurno	-	-	-
Noturno	-	-	-	
EDUCAÇÃO DE JOVENS E ADULTOS	TOTAL GERAL	1.674	1.674	-
	Diurno	-	-	-
	Noturno	1.674	1.674	-
	1º Segmento - Total	269	269	-
	Diurno	-	-	-
	Noturno	269	269	-
	2º Segmento - Total	702	702	-
	Diurno	-	-	-
	Noturno	702	702	-
	3º Segmento - Total	703	703	-
Diurno	-	-	-	
Noturno	703	703	-	

FONTE: CENSO ESCOLAR-SE/DF

Notas: 1) Incluídos os alunos do PAAE (Programa para Avanço das Aprendizagens Escolares) no Ensino Fundamental .

2) Os dados da Educação de Jovens e Adultos referem-se ao 1º semestre 2018.

COORDENAÇÃO REGIONAL DE ENSINO
RECANTO DAS EMAS

3.1.14. MATRÍCULA INICIAL DA REDE PÚBLICA ESTADUAL VINCULADA À SEEDF, POR LOCALIZAÇÃO,
SEGUNDO ETAPA/MODALIDADE E PERÍODO/ANO/SÉRIE/SEGMENTO
2018

ETAPA/ MODALIDADE DA EDUCAÇÃO	PERÍODO/ANO/SÉRIE/SEGMENTO	TOTAL	LOCALIZAÇÃO	
	TURNO		URBANA	RURAL
EDUCAÇÃO INFANTIL	TOTAL GERAL	2.103	2.103	-
	CRECHE	-	-	-
	Berçário	-	-	-
	Maternal I	-	-	-
	Maternal II	-	-	-
	PRÉ-ESCOLA	2.103	2.103	-
	1º Período	973	973	-
	2º Período	1.130	1.130	-
ENSINO FUNDAMENTAL	TOTAL GERAL	16.574	16.574	-
	Diurno	16.574	16.574	-
	Noturno	-	-	-
	1º ano	1.548	1.548	-
	2º ano	1.623	1.623	-
	3º ano	1.909	1.909	-
	4º ano	1.739	1.739	-
	5º ano	1.835	1.835	-
	6º ano -Total	2.097	2.097	-
	Diurno	2.097	2.097	-
	Noturno	-	-	-
	7º ano -Total	2.182	2.182	-
	Diurno	2.182	2.182	-
	Noturno	-	-	-
	8º ano -Total	1.787	1.787	-
	Diurno	1.787	1.787	-
	Noturno	-	-	-
	9º ano -Total	1.854	1.854	-
	Diurno	1.854	1.854	-
	Noturno	-	-	-
ENSINO MÉDIO	TOTAL GERAL	4.725	4.725	-
	Diurno	4.351	4.351	-
	Noturno	374	374	-
	1ª série -Total	1.869	1.869	-
	Diurno	1.738	1.738	-
	Noturno	131	131	-
	2ª série - Total	1.515	1.515	-
	Diurno	1.396	1.396	-
	Noturno	119	119	-
	3ª série - Total	1.341	1.341	-
	Diurno	1.217	1.217	-
	Noturno	124	124	-
	Distorção Idade-Série - Total	-	-	-
	Diurno	-	-	-
Noturno	-	-	-	
EDUCAÇÃO DE JOVENS E ADULTOS	TOTAL GERAL	2.709	2.709	-
	Diurno	-	-	-
	Noturno	2.709	2.709	-
	1º Segmento - Total	337	337	-
	Diurno	-	-	-
	Noturno	337	337	-
	2º Segmento - Total	1.093	1.093	-
	Diurno	-	-	-
	Noturno	1.093	1.093	-
	3º Segmento - Total	1.279	1.279	-
Diurno	-	-	-	
Noturno	1.279	1.279	-	

FONTE: CENSO ESCOLAR-SE/DF

Notas: 1) Incluídos os alunos do PAAE (Programa para Avanço das Aprendizagens Escolares) no Ensino Fundamental .

2) Os dados da Educação de Jovens e Adultos referem-se ao 1º semestre 2018.

REGIÃO ADMINISTRATIVA
BRASÍLIA

3.1.15. MATRÍCULA INICIAL DA REDE PÚBLICA ESTADUAL VINCULADA À SEEDF, POR LOCALIZAÇÃO,
SEGUNDO ETAPA/MODALIDADE E PERÍODO/ANO/SÉRIE/SEGMENTO
2018

ETAPA/ MODALIDADE DA EDUCAÇÃO	PERÍODO/ANO/SÉRIE/SEGMENTO	TOTAL	LOCALIZAÇÃO	
	TURNO		URBANA	RURAL
EDUCAÇÃO INFANTIL	TOTAL GERAL	2.896	2.896	-
	CRECHE	72	72	-
	Berçário	36	36	-
	Maternal I	18	18	-
	Maternal II	18	18	-
	PRÉ-ESCOLA	2.824	2.824	-
	1º Período	1.301	1.301	-
	2º Período	1.523	1.523	-
ENSINO FUNDAMENTAL	TOTAL GERAL	16.848	16.848	-
	Diurno	16.848	16.848	-
	Noturno	-	-	-
	1º ano	1.659	1.659	-
	2º ano	1.777	1.777	-
	3º ano	1.952	1.952	-
	4º ano	1.701	1.701	-
	5º ano	1.754	1.754	-
	6º ano -Total	1.850	1.850	-
	Diurno	1.850	1.850	-
	Noturno	-	-	-
	7º ano -Total	1.911	1.911	-
	Diurno	1.911	1.911	-
	Noturno	-	-	-
	8º ano -Total	1.948	1.948	-
	Diurno	1.948	1.948	-
	Noturno	-	-	-
	9º ano -Total	2.296	2.296	-
	Diurno	2.296	2.296	-
	Noturno	-	-	-
ENSINO MÉDIO	TOTAL GERAL	6.633	6.633	-
	Diurno	6.556	6.556	-
	Noturno	77	77	-
	1ª série -Total	2.458	2.458	-
	Diurno	2.420	2.420	-
	Noturno	38	38	-
	2ª série - Total	2.233	2.233	-
	Diurno	2.209	2.209	-
	Noturno	24	24	-
	3ª série - Total	1.942	1.942	-
	Diurno	1.927	1.927	-
	Noturno	15	15	-
	Distorção Idade-Série - Total	-	-	-
	Diurno	-	-	-
Noturno	-	-	-	
EDUCAÇÃO DE JOVENS E ADULTOS	TOTAL GERAL	2.850	2.850	-
	Diurno	1.892	1.892	-
	Noturno	958	958	-
	1º Segmento - Total	300	300	-
	Diurno	210	210	-
	Noturno	90	90	-
	2º Segmento - Total	1.321	1.321	-
	Diurno	998	998	-
	Noturno	323	323	-
	3º Segmento - Total	1.229	1.229	-
	Diurno	684	684	-
	Noturno	545	545	-

FONTE: CENSO ESCOLAR-SE/DF

Notas: 1) Incluídos os alunos do PAAE (Programa para Avanço das Aprendizagens Escolares) no Ensino Fundamental .

2) Os dados da Educação de Jovens e Adultos referem-se ao 1º semestre 2018.

REGIÃO ADMINISTRATIVA
GAMA

3.1.16. MATRÍCULA INICIAL DA REDE PÚBLICA ESTADUAL VINCULADA À SEEDF, POR LOCALIZAÇÃO,
SEGUNDO ETAPA/MODALIDADE E PERÍODO/ANO/SÉRIE/SEGMENTO
2018

ETAPA/ MODALIDADE DA EDUCAÇÃO	PERÍODO/ANO/SÉRIE/SEGMENTO	TOTAL	LOCALIZAÇÃO		
	TURNO		URBANA	RURAL	
EDUCAÇÃO INFANTIL	TOTAL GERAL	2.602	2.445	157	
	CRECHE	154	154	-	
	Berçário	-	-	-	
	Maternal I	18	18	-	
	Maternal II	136	136	-	
	PRÉ-ESCOLA	2.448	2.291	157	
	1º Período	1.161	1.101	60	
	2º Período	1.287	1.190	97	
	ENSINO FUNDAMENTAL	TOTAL GERAL	17.510	16.163	1.347
Diurno		17.510	16.163	1.347	
Noturno		-	-	-	
1º ano		1.543	1.393	150	
2º ano		1.559	1.408	151	
3º ano		1.916	1.748	168	
4º ano		1.719	1.579	140	
5º ano		1.934	1.760	174	
6º ano -Total		2.162	1.986	176	
Diurno		2.162	1.986	176	
Noturno		-	-	-	
7º ano -Total		2.297	2.142	155	
Diurno		2.297	2.142	155	
Noturno		-	-	-	
8º ano -Total		2.171	2.053	118	
Diurno		2.171	2.053	118	
Noturno		-	-	-	
9º ano -Total		2.209	2.094	115	
Diurno		2.209	2.094	115	
Noturno		-	-	-	
ENSINO MÉDIO		TOTAL GERAL	6.453	6.279	174
		Diurno	6.116	6.080	36
		Noturno	337	199	138
	1ª série -Total	2.958	2.893	65	
	Diurno	2.837	2.801	36	
	Noturno	121	92	29	
	2ª série - Total	1.866	1.815	51	
	Diurno	1.770	1.770	-	
	Noturno	96	45	51	
	3ª série - Total	1.629	1.571	58	
	Diurno	1.509	1.509	-	
	Noturno	120	62	58	
	Distorção Idade-Série - Total	-	-	-	
	Diurno	-	-	-	
	Noturno	-	-	-	
EDUCAÇÃO DE JOVENS E ADULTOS	TOTAL GERAL	3.269	3.015	254	
	Diurno	-	-	-	
	Noturno	3.269	3.015	254	
	1º Segmento - Total	269	207	62	
	Diurno	-	-	-	
	Noturno	269	207	62	
	2º Segmento - Total	1.106	979	127	
	Diurno	-	-	-	
	Noturno	1.106	979	127	
	3º Segmento - Total	1.894	1.829	65	
	Diurno	-	-	-	
	Noturno	1.894	1.829	65	

FONTE: CENSO ESCOLAR-SE/DF

Notas: 1) Incluídos os alunos do PAAE (Programa para Avanço das Aprendizagens Escolares) no Ensino Fundamental .

2) Os dados da Educação de Jovens e Adultos referem-se ao 1º semestre 2018.

REGIÃO ADMINISTRATIVA
TAGUATINGA

3.1.17. MATRÍCULA INICIAL DA REDE PÚBLICA ESTADUAL VINCULADA À SEEDF, POR LOCALIZAÇÃO,
SEGUNDO ETAPA/MODALIDADE E PERÍODO/ANO/SÉRIE/SEGMENTO
2018

ETAPA/ MODALIDADE DA EDUCAÇÃO	PERÍODO/ANO/SÉRIE/SEGMENTO	TOTAL	LOCALIZAÇÃO	
	TURNO		URBANA	RURAL
EDUCAÇÃO INFANTIL	TOTAL GERAL	3.107	3.107	-
	CRECHE	-	-	-
	Berçário	-	-	-
	Maternal I	-	-	-
	Maternal II	-	-	-
	PRÉ-ESCOLA	3.107	3.107	-
	1º Período	1.480	1.480	-
	2º Período	1.627	1.627	-
ENSINO FUNDAMENTAL	TOTAL GERAL	20.530	20.530	-
	Diurno	20.530	20.530	-
	Noturno	-	-	-
	1º ano	1.907	1.907	-
	2º ano	2.028	2.028	-
	3º ano	2.175	2.175	-
	4º ano	2.115	2.115	-
	5º ano	2.087	2.087	-
	6º ano -Total	2.567	2.567	-
	Diurno	2.567	2.567	-
	Noturno	-	-	-
	7º ano -Total	2.583	2.583	-
	Diurno	2.583	2.583	-
	Noturno	-	-	-
	8º ano -Total	2.541	2.541	-
	Diurno	2.541	2.541	-
	Noturno	-	-	-
	9º ano -Total	2.527	2.527	-
	Diurno	2.527	2.527	-
	Noturno	-	-	-
ENSINO MÉDIO	TOTAL GERAL	9.035	9.035	-
	Diurno	8.683	8.683	-
	Noturno	352	352	-
	1ª série-Total	3.568	3.568	-
	Diurno	3.449	3.449	-
	Noturno	119	119	-
	2ª série - Total	2.953	2.953	-
	Diurno	2.843	2.843	-
	Noturno	110	110	-
	3ª série - Total	2.514	2.514	-
	Diurno	2.391	2.391	-
	Noturno	123	123	-
	Distorção Idade-Série - Total	-	-	-
	Diurno	-	-	-
Noturno	-	-	-	
EDUCAÇÃO DE JOVENS E ADULTOS	TOTAL GERAL	4.285	4.285	-
	Diurno	2.358	2.358	-
	Noturno	1.927	1.927	-
	1º Segmento - Total	272	272	-
	Diurno	120	120	-
	Noturno	152	152	-
	2º Segmento - Total	1.949	1.949	-
	Diurno	1.308	1.308	-
	Noturno	641	641	-
	3º Segmento - Total	2.064	2.064	-
	Diurno	930	930	-
	Noturno	1.134	1.134	-

FONTE: CENSO ESCOLAR-SE/DF

Notas: 1) Incluídos os alunos do PAAE (Programa para Avanço das Aprendizagens Escolares) no Ensino Fundamental .

2) Os dados da Educação de Jovens e Adultos referem-se ao 1º semestre 2018.

REGIÃO ADMINISTRATIVA
BRAZLÂNDIA

3.1.18. MATRÍCULA INICIAL DA REDE PÚBLICA ESTADUAL VINCULADA À SEEDF, POR LOCALIZAÇÃO,
SEGUNDO ETAPA/MODALIDADE E PERÍODO/ANO/SÉRIE/SEGMENTO
2018

ETAPA/ MODALIDADE DA EDUCAÇÃO	PERÍODO/ANO/SÉRIE/SEGMENTO	TOTAL	LOCALIZAÇÃO		
	TURNO		URBANA	RURAL	
EDUCAÇÃO INFANTIL	TOTAL GERAL	1.674	1.204	470	
	CRECHE	123	123	-	
	Berçário	-	-	-	
	Maternal I	-	-	-	
	Maternal II	123	123	-	
	PRÉ-ESCOLA	1.551	1.081	470	
	1º Período	761	545	216	
	2º Período	790	536	254	
ENSINO FUNDAMENTAL	TOTAL GERAL	10.581	7.130	3.451	
	Diurno	10.581	7.130	3.451	
	Noturno	-	-	-	
	1º ano	941	637	304	
	2º ano	985	661	324	
	3º ano	1.199	779	420	
	4º ano	1.107	733	374	
	5º ano	1.193	761	432	
	6º ano -Total	1.288	833	455	
	Diurno	1.288	833	455	
	Noturno	-	-	-	
	7º ano -Total	1.417	996	421	
	Diurno	1.417	996	421	
	Noturno	-	-	-	
	8º ano -Total	1.251	871	380	
	Diurno	1.251	871	380	
	Noturno	-	-	-	
	9º ano -Total	1.200	859	341	
	Diurno	1.200	859	341	
	Noturno	-	-	-	
	ENSINO MÉDIO	TOTAL GERAL	2.745	2.162	583
		Diurno	2.655	2.072	583
Noturno		90	90	-	
1ª série -Total		1.263	987	276	
Diurno		1.223	947	276	
Noturno		40	40	-	
2ª série - Total		853	687	166	
Diurno		826	660	166	
Noturno		27	27	-	
3ª série - Total		629	488	141	
Diurno		606	465	141	
Noturno		23	23	-	
Distorção Idade-Série - Total		-	-	-	
Diurno		-	-	-	
Noturno	-	-	-		
EDUCAÇÃO DE JOVENS E ADULTOS	TOTAL GERAL	1.152	954	198	
	Diurno	-	-	-	
	Noturno	1.152	954	198	
	1º Segmento - Total	108	67	41	
	Diurno	-	-	-	
	Noturno	108	67	41	
	2º Segmento - Total	497	404	93	
	Diurno	-	-	-	
	Noturno	497	404	93	
	3º Segmento - Total	547	483	64	
	Diurno	-	-	-	
	Noturno	547	483	64	

FONTE: CENSO ESCOLAR-SE/DF

Notas: 1) Incluídos os alunos do PAAE (Programa para Avanço das Aprendizagens Escolares) no Ensino Fundamental .

2) Os dados da Educação de Jovens e Adultos referem-se ao 1º semestre 2018.

REGIÃO ADMINISTRATIVA
SOBRADINHO

3.1.19. MATRÍCULA INICIAL DA REDE PÚBLICA ESTADUAL VINCULADA À SEEDF, POR LOCALIZAÇÃO,
SEGUNDO ETAPA/MODALIDADE E PERÍODO/ANO/SÉRIE/SEGMENTO
2018

ETAPA/ MODALIDADE DA EDUCAÇÃO	PERÍODO/ANO/SÉRIE/SEGMENTO	TOTAL	LOCALIZAÇÃO	
	TURNO		URBANA	RURAL
EDUCAÇÃO INFANTIL	TOTAL GERAL	1.556	1.349	207
	CRECHE	-	-	-
	Berçário	-	-	-
	Maternal I	-	-	-
	Maternal II	-	-	-
	PRÉ-ESCOLA	1.556	1.349	207
	1º Período	679	608	71
	2º Período	877	741	136
ENSINO FUNDAMENTAL	TOTAL GERAL	9.834	8.323	1.511
	Diurno	9.834	8.323	1.511
	Noturno	-	-	-
	1º ano	937	753	184
	2º ano	1.011	809	202
	3º ano	1.173	952	221
	4º ano	1.147	895	252
	5º ano	1.059	820	239
	6º ano -Total	1.106	992	114
	Diurno	1.106	992	114
	Noturno	-	-	-
	7º ano -Total	1.238	1.132	106
	Diurno	1.238	1.132	106
	Noturno	-	-	-
	8º ano -Total	1.083	999	84
	Diurno	1.083	999	84
	Noturno	-	-	-
	9º ano -Total	1.080	971	109
	Diurno	1.080	971	109
	Noturno	-	-	-
ENSINO MÉDIO	TOTAL GERAL	3.486	3.331	155
	Diurno	3.338	3.183	155
	Noturno	148	148	-
	1ª série -Total	1.556	1.489	67
	Diurno	1.471	1.404	67
	Noturno	85	85	-
	2ª série - Total	1.066	1.022	44
	Diurno	1.032	988	44
	Noturno	34	34	-
	3ª série - Total	864	820	44
	Diurno	835	791	44
	Noturno	29	29	-
	Distorção Idade-Série - Total	-	-	-
	Diurno	-	-	-
Noturno	-	-	-	
EDUCAÇÃO DE JOVENS E ADULTOS	TOTAL GERAL	1.754	1.573	181
	Diurno	-	-	-
	Noturno	1.754	1.573	181
	1º Segmento - Total	142	117	25
	Diurno	-	-	-
	Noturno	142	117	25
	2º Segmento - Total	859	771	88
	Diurno	-	-	-
	Noturno	859	771	88
	3º Segmento - Total	753	685	68
	Diurno	-	-	-
	Noturno	753	685	68

FONTE: CENSO ESCOLAR-SE/DF

Notas: 1) Incluídos os alunos do PAAE (Programa para Avanço das Aprendizagens Escolares) no Ensino Fundamental .

2) Os dados da Educação de Jovens e Adultos referem-se ao 1º semestre 2018.

REGIÃO ADMINISTRATIVA
PLANALTINA

3.1.20. MATRÍCULA INICIAL DA REDE PÚBLICA ESTADUAL VINCULADA À SEEDF, POR LOCALIZAÇÃO,
SEGUNDO ETAPA/MODALIDADE E PERÍODO/ANO/SÉRIE/SEGMENTO
2018

ETAPA/ MODALIDADE DA EDUCAÇÃO	PERÍODO/ANO/SÉRIE/SEGMENTO	TOTAL	LOCALIZAÇÃO	
	TURNO		URBANA	RURAL
EDUCAÇÃO INFANTIL	TOTAL GERAL	3.758	3.247	511
	CRECHE	-	-	-
	Berçário	-	-	-
	Maternal I	-	-	-
	Maternal II	-	-	-
	PRÉ-ESCOLA	3.758	3.247	511
	1º Período	1.573	1.339	234
2º Período	2.185	1.908	277	
ENSINO FUNDAMENTAL	TOTAL GERAL	25.062	21.766	3.296
	Diurno	24.951	21.655	3.296
	Noturno	111	111	-
	1º ano	2.463	2.108	355
	2º ano	2.525	2.162	363
	3º ano	3.156	2.660	496
	4º ano	2.813	2.441	372
	5º ano	2.801	2.381	420
	6º ano -Total	3.415	3.024	391
	Diurno	3.400	3.009	391
	Noturno	15	15	-
	7º ano -Total	2.872	2.527	345
	Diurno	2.848	2.503	345
	Noturno	24	24	-
	8º ano -Total	2.611	2.310	301
	Diurno	2.584	2.283	301
	Noturno	27	27	-
	9º ano -Total	2.406	2.153	253
	Diurno	2.361	2.108	253
	Noturno	45	45	-
ENSINO MÉDIO	TOTAL GERAL	5.931	5.422	509
	Diurno	5.491	4.982	509
	Noturno	440	440	-
	1ª série -Total	2.312	2.070	242
	Diurno	2.112	1.870	242
	Noturno	200	200	-
	2ª série - Total	2.051	1.902	149
	Diurno	1.914	1.765	149
	Noturno	137	137	-
	3ª série - Total	1.568	1.450	118
	Diurno	1.465	1.347	118
	Noturno	103	103	-
	Distorção Idade-Série - Total	-	-	-
	Diurno	-	-	-
Noturno	-	-	-	
EDUCAÇÃO DE JOVENS E ADULTOS	TOTAL GERAL	4.106	3.929	177
	Diurno	-	-	-
	Noturno	4.106	3.929	177
	1º Segmento - Total	502	455	47
	Diurno	-	-	-
	Noturno	502	455	47
	2º Segmento - Total	1.784	1.738	46
	Diurno	-	-	-
	Noturno	1.784	1.738	46
	3º Segmento - Total	1.820	1.736	84
Diurno	-	-	-	
Noturno	1.820	1.736	84	

FONTE: CENSO ESCOLAR-SE/DF

Notas: 1) Incluídos os alunos do PAAE (Programa para Avanço das Aprendizagens Escolares) no Ensino Fundamental .

2) Os dados da Educação de Jovens e Adultos referem-se ao 1º semestre 2018.

REGIÃO ADMINISTRATIVA
PARANOÁ

3.1.21. MATRÍCULA INICIAL DA REDE PÚBLICA ESTADUAL VINCULADA À SEEDF, POR LOCALIZAÇÃO,
SEGUNDO ETAPA/MODALIDADE E PERÍODO/ANO/SÉRIE/SEGMENTO
2018

ETAPA/ MODALIDADE DA EDUCAÇÃO	PERÍODO/ANO/SÉRIE/SEGMENTO	TOTAL	LOCALIZAÇÃO		
	TURNO		URBANA	RURAL	
EDUCAÇÃO INFANTIL	TOTAL GERAL	1.805	1.391	414	
	CRECHE	42	-	42	
	Berçário	-	-	-	
	Maternal I	-	-	-	
	Maternal II	42	-	42	
	PRÉ-ESCOLA	1.763	1.391	372	
	1º Período	898	737	161	
	2º Período	865	654	211	
ENSINO FUNDAMENTAL	TOTAL GERAL	12.931	10.720	2.211	
	Diurno	12.739	10.528	2.211	
	Noturno	192	192	-	
	1º ano	1.155	935	220	
	2º ano	1.204	966	238	
	3º ano	1.548	1.192	356	
	4º ano	1.387	1.115	272	
	5º ano	1.549	1.211	338	
	6º ano -Total	1.724	1.526	198	
	Diurno	1.724	1.526	198	
	Noturno	-	-	-	
	7º ano -Total	1.692	1.505	187	
	Diurno	1.632	1.445	187	
	Noturno	60	60	-	
	8º ano -Total	1.450	1.235	215	
	Diurno	1.391	1.176	215	
	Noturno	59	59	-	
	9º ano -Total	1.222	1.035	187	
	Diurno	1.149	962	187	
	Noturno	73	73	-	
	ENSINO MÉDIO	TOTAL GERAL	4.008	3.600	408
		Diurno	2.897	2.489	408
Noturno		1.111	1.111	-	
1ª série -Total		1.650	1.497	153	
Diurno		1.189	1.036	153	
Noturno		461	461	-	
2ª série - Total		1.345	1.200	145	
Diurno		1.012	867	145	
Noturno		333	333	-	
3ª série - Total		1.013	903	110	
Diurno		696	586	110	
Noturno		317	317	-	
Distorção Idade-Série - Total		-	-	-	
Diurno		-	-	-	
Noturno	-	-	-		
EDUCAÇÃO DE JOVENS E ADULTOS	TOTAL GERAL	1.702	1.475	227	
	Diurno	-	-	-	
	Noturno	1.702	1.475	227	
	1º Segmento - Total	227	192	35	
	Diurno	-	-	-	
	Noturno	227	192	35	
	2º Segmento - Total	752	669	83	
	Diurno	-	-	-	
	Noturno	752	669	83	
	3º Segmento - Total	723	614	109	
	Diurno	-	-	-	
	Noturno	723	614	109	

FONTE: CENSO ESCOLAR-SE/DF

Notas: 1) Incluídos os alunos do PAAE (Programa para Avanço das Aprendizagens Escolares) no Ensino Fundamental .

2) Os dados da Educação de Jovens e Adultos referem-se ao 1º semestre 2018.

REGIÃO ADMINISTRATIVA
NÚCLEO BANDEIRANTE

3.1.22. MATRÍCULA INICIAL DA REDE PÚBLICA ESTADUAL VINCULADA À SEEDF, POR LOCALIZAÇÃO,
SEGUNDO ETAPA/MODALIDADE E PERÍODO/ANO/SÉRIE/SEGMENTO
2018

ETAPA/ MODALIDADE DA EDUCAÇÃO	PERÍODO/ANO/SÉRIE/SEGMENTO	TOTAL	LOCALIZAÇÃO	
	TURNO		URBANA	RURAL
EDUCAÇÃO INFANTIL	TOTAL GERAL	506	506	-
	CRECHE	-	-	-
	Berçário	-	-	-
	Maternal I	-	-	-
	Maternal II	-	-	-
	PRÉ-ESCOLA	506	506	-
	1º Período	236	236	-
	2º Período	270	270	-
ENSINO FUNDAMENTAL	TOTAL GERAL	2.859	2.859	-
	Diurno	2.859	2.859	-
	Noturno	-	-	-
	1º ano	244	244	-
	2º ano	280	280	-
	3º ano	301	301	-
	4º ano	302	302	-
	5º ano	345	345	-
	6º ano -Total	373	373	-
	Diurno	373	373	-
	Noturno	-	-	-
	7º ano -Total	418	418	-
	Diurno	418	418	-
	Noturno	-	-	-
	8º ano -Total	319	319	-
	Diurno	319	319	-
	Noturno	-	-	-
	9º ano -Total	277	277	-
	Diurno	277	277	-
	Noturno	-	-	-
ENSINO MÉDIO	TOTAL GERAL	1.049	1.049	-
	Diurno	1.049	1.049	-
	Noturno	-	-	-
	1ª série -Total	373	373	-
	Diurno	373	373	-
	Noturno	-	-	-
	2ª série - Total	352	352	-
	Diurno	352	352	-
	Noturno	-	-	-
	3ª série - Total	324	324	-
	Diurno	324	324	-
	Noturno	-	-	-
	Distorção Idade-Série - Total	-	-	-
	Diurno	-	-	-
Noturno	-	-	-	
EDUCAÇÃO DE JOVENS E ADULTOS	TOTAL GERAL	492	492	-
	Diurno	-	-	-
	Noturno	492	492	-
	1º Segmento - Total	88	88	-
	Diurno	-	-	-
	Noturno	88	88	-
	2º Segmento - Total	190	190	-
	Diurno	-	-	-
	Noturno	190	190	-
	3º Segmento - Total	214	214	-
	Diurno	-	-	-
	Noturno	214	214	-

FONTE: CENSO ESCOLAR-SE/DF

Notas: 1) Incluídos os alunos do PAAE (Programa para Avanço das Aprendizagens Escolares) no Ensino Fundamental .

2) Os dados da Educação de Jovens e Adultos referem-se ao 1º semestre 2018.

REGIÃO ADMINISTRATIVA
CEILÂNDIA

3.1.23. MATRÍCULA INICIAL DA REDE PÚBLICA ESTADUAL VINCULADA À SEEDF, POR LOCALIZAÇÃO,
SEGUNDO ETAPA/MODALIDADE E PERÍODO/ANO/SÉRIE/SEGMENTO
2018

ETAPA/ MODALIDADE DA EDUCAÇÃO	PERÍODO/ANO/SÉRIE/SEGMENTO	TOTAL	LOCALIZAÇÃO		
	TURNO		URBANA	RURAL	
EDUCAÇÃO INFANTIL	TOTAL GERAL	7.953	7.832	121	
	CRECHE	-	-	-	
	Berçário	-	-	-	
	Maternal I	-	-	-	
	Maternal II	-	-	-	
	PRÉ-ESCOLA	7.953	7.832	121	
	1º Período	3.688	3.639	49	
	2º Período	4.265	4.193	72	
ENSINO FUNDAMENTAL	TOTAL GERAL	49.023	48.119	904	
	Diurno	49.023	48.119	904	
	Noturno	-	-	-	
	1º ano	5.037	4.928	109	
	2º ano	5.092	5.006	86	
	3º ano	6.036	5.912	124	
	4º ano	5.345	5.211	134	
	5º ano	5.353	5.243	110	
	6º ano -Total	6.051	5.959	92	
	Diurno	6.051	5.959	92	
	Noturno	-	-	-	
	7º ano -Total	5.849	5.758	91	
	Diurno	5.849	5.758	91	
	Noturno	-	-	-	
	8º ano -Total	5.138	5.055	83	
	Diurno	5.138	5.055	83	
	Noturno	-	-	-	
	9º ano -Total	5.122	5.047	75	
	Diurno	5.122	5.047	75	
	Noturno	-	-	-	
	ENSINO MÉDIO	TOTAL GERAL	12.934	12.831	103
		Diurno	12.095	11.992	103
Noturno		839	839	-	
1ª série -Total		5.464	5.423	41	
Diurno		5.157	5.116	41	
Noturno		307	307	-	
2ª série - Total		4.147	4.111	36	
Diurno		3.893	3.857	36	
Noturno		254	254	-	
3ª série - Total		3.323	3.297	26	
Diurno		3.045	3.019	26	
Noturno		278	278	-	
Distorção Idade-Série - Total		-	-	-	
Diurno		-	-	-	
Noturno		-	-	-	
EDUCAÇÃO DE JOVENS E ADULTOS		TOTAL GERAL	8.349	8.153	196
	Diurno	1.372	1.372	-	
	Noturno	6.977	6.781	196	
	1º Segmento - Total	773	746	27	
	Diurno	78	78	-	
	Noturno	695	668	27	
	2º Segmento - Total	3.768	3.677	91	
	Diurno	919	919	-	
	Noturno	2.849	2.758	91	
	3º Segmento - Total	3.808	3.730	78	
	Diurno	375	375	-	
	Noturno	3.433	3.355	78	

FONTE: CENSO ESCOLAR-SE/DF

Notas: 1) Incluídos os alunos do PAAE (Programa para Avanço das Aprendizagens Escolares) no Ensino Fundamental .

2) Os dados da Educação de Jovens e Adultos referem-se ao 1º semestre 2018.

REGIÃO ADMINISTRATIVA
GUARÁ

3.1.24. MATRÍCULA INICIAL DA REDE PÚBLICA ESTADUAL VINCULADA À SEEDF, POR LOCALIZAÇÃO,
SEGUNDO ETAPA/MODALIDADE E PERÍODO/ANO/SÉRIE/SEGMENTO
2018

ETAPA/ MODALIDADE DA EDUCAÇÃO	PERÍODO/ANO/SÉRIE/SEGMENTO	TOTAL	LOCALIZAÇÃO	
	TURNO		URBANA	RURAL
EDUCAÇÃO INFANTIL	TOTAL GERAL	919	919	-
	CRECHE	-	-	-
	Berçário	-	-	-
	Maternal I	-	-	-
	Maternal II	-	-	-
	PRÉ-ESCOLA	919	919	-
	1º Período	414	414	-
2º Período	505	505	-	
ENSINO FUNDAMENTAL	TOTAL GERAL	8.026	8.026	-
	Diurno	8.026	8.026	-
	Noturno	-	-	-
	1º ano	612	612	-
	2º ano	611	611	-
	3º ano	726	726	-
	4º ano	726	726	-
	5º ano	671	671	-
	6º ano -Total	1.062	1.062	-
	Diurno	1.062	1.062	-
	Noturno	-	-	-
	7º ano -Total	1.100	1.100	-
	Diurno	1.100	1.100	-
	Noturno	-	-	-
	8º ano -Total	1.209	1.209	-
	Diurno	1.209	1.209	-
	Noturno	-	-	-
	9º ano -Total	1.309	1.309	-
	Diurno	1.309	1.309	-
	Noturno	-	-	-
ENSINO MÉDIO	TOTAL GERAL	2.984	2.984	-
	Diurno	2.876	2.876	-
	Noturno	108	108	-
	1ª série -Total	1.348	1.348	-
	Diurno	1.303	1.303	-
	Noturno	45	45	-
	2ª série - Total	895	895	-
	Diurno	860	860	-
	Noturno	35	35	-
	3ª série - Total	741	741	-
	Diurno	713	713	-
	Noturno	28	28	-
	Distorção Idade-Série - Total	-	-	-
	Diurno	-	-	-
Noturno	-	-	-	
EDUCAÇÃO DE JOVENS E ADULTOS	TOTAL GERAL	1.086	1.086	-
	Diurno	-	-	-
	Noturno	1.086	1.086	-
	1º Segmento - Total	127	127	-
	Diurno	-	-	-
	Noturno	127	127	-
	2º Segmento - Total	433	433	-
	Diurno	-	-	-
	Noturno	433	433	-
	3º Segmento - Total	526	526	-
Diurno	-	-	-	
Noturno	526	526	-	

FONTE: CENSO ESCOLAR-SE/DF

Notas: 1) Incluídos os alunos do PAAE (Programa para Avanço das Aprendizagens Escolares) no Ensino Fundamental .

2) Os dados da Educação de Jovens e Adultos referem-se ao 1º semestre 2018.

REGIÃO ADMINISTRATIVA
CRUZEIRO

3.1.25. MATRÍCULA INICIAL DA REDE PÚBLICA ESTADUAL VINCULADA À SEEDF, POR LOCALIZAÇÃO,
SEGUNDO ETAPA/MODALIDADE E PERÍODO/ANO/SÉRIE/SEGMENTO
2018

ETAPA/ MODALIDADE DA EDUCAÇÃO	PERÍODO/ANO/SÉRIE/SEGMENTO	TOTAL	LOCALIZAÇÃO	
	TURNO		URBANA	RURAL
EDUCAÇÃO INFANTIL	TOTAL GERAL	408	408	-
	CRECHE	-	-	-
	Berçário	-	-	-
	Maternal I	-	-	-
	Maternal II	-	-	-
	PRÉ-ESCOLA	408	408	-
	1º Período	175	175	-
	2º Período	233	233	-
ENSINO FUNDAMENTAL	TOTAL GERAL	2.199	2.199	-
	Diurno	2.199	2.199	-
	Noturno	-	-	-
	1º ano	187	187	-
	2º ano	195	195	-
	3º ano	228	228	-
	4º ano	248	248	-
	5º ano	225	225	-
	6º ano -Total	232	232	-
	Diurno	232	232	-
	Noturno	-	-	-
	7º ano -Total	314	314	-
	Diurno	314	314	-
	Noturno	-	-	-
	8º ano -Total	295	295	-
	Diurno	295	295	-
	Noturno	-	-	-
	9º ano -Total	275	275	-
	Diurno	275	275	-
	Noturno	-	-	-
ENSINO MÉDIO	TOTAL GERAL	680	680	-
	Diurno	680	680	-
	Noturno	-	-	-
	1ª série-Total	245	245	-
	Diurno	245	245	-
	Noturno	-	-	-
	2ª série - Total	238	238	-
	Diurno	238	238	-
	Noturno	-	-	-
	3ª série - Total	197	197	-
	Diurno	197	197	-
	Noturno	-	-	-
	Distorção Idade-Série - Total	-	-	-
	Diurno	-	-	-
Noturno	-	-	-	
EDUCAÇÃO DE JOVENS E ADULTOS	TOTAL GERAL	347	347	-
	Diurno	-	-	-
	Noturno	347	347	-
	1º Segmento - Total	57	57	-
	Diurno	-	-	-
	Noturno	57	57	-
	2º Segmento - Total	127	127	-
	Diurno	-	-	-
	Noturno	127	127	-
	3º Segmento - Total	163	163	-
	Diurno	-	-	-
	Noturno	163	163	-

FONTE: CENSO ESCOLAR-SE/DF

Notas: 1) Incluídos os alunos do PAAE (Programa para Avanço das Aprendizagens Escolares) no Ensino Fundamental .

2) Os dados da Educação de Jovens e Adultos referem-se ao 1º semestre 2018.

REGIÃO ADMINISTRATIVA
SAMAMBAIA

3.1.26. MATRÍCULA INICIAL DA REDE PÚBLICA ESTADUAL VINCULADA À SEEDF, POR LOCALIZAÇÃO,
SEGUNDO ETAPA/MODALIDADE E PERÍODO/ANO/SÉRIE/SEGMENTO
2018

ETAPA/ MODALIDADE DA EDUCAÇÃO	PERÍODO/ANO/SÉRIE/SEGMENTO	TOTAL	LOCALIZAÇÃO	
	TURNO		URBANA	RURAL
EDUCAÇÃO INFANTIL	TOTAL GERAL	3.355	3.355	-
	CRECHE	-	-	-
	Berçário	-	-	-
	Maternal I	-	-	-
	Maternal II	-	-	-
	PRÉ-ESCOLA	3.355	3.355	-
	1º Período	1.431	1.431	-
	2º Período	1.924	1.924	-
ENSINO FUNDAMENTAL	TOTAL GERAL	24.243	24.243	-
	Diurno	24.243	24.243	-
	Noturno	-	-	-
	1º ano	2.530	2.530	-
	2º ano	2.522	2.522	-
	3º ano	2.797	2.797	-
	4º ano	2.580	2.580	-
	5º ano	2.678	2.678	-
	6º ano -Total	3.058	3.058	-
	Diurno	3.058	3.058	-
	Noturno	-	-	-
	7º ano -Total	2.847	2.847	-
	Diurno	2.847	2.847	-
	Noturno	-	-	-
	8º ano -Total	2.687	2.687	-
	Diurno	2.687	2.687	-
	Noturno	-	-	-
	9º ano -Total	2.544	2.544	-
	Diurno	2.544	2.544	-
	Noturno	-	-	-
ENSINO MÉDIO	TOTAL GERAL	5.173	5.173	-
	Diurno	4.732	4.732	-
	Noturno	441	441	-
	1ª série -Total	2.270	2.270	-
	Diurno	2.102	2.102	-
	Noturno	168	168	-
	2ª série - Total	1.591	1.591	-
	Diurno	1.449	1.449	-
	Noturno	142	142	-
	3ª série - Total	1.312	1.312	-
	Diurno	1.181	1.181	-
	Noturno	131	131	-
	Distorção Idade-Série - Total	-	-	-
	Diurno	-	-	-
Noturno	-	-	-	
EDUCAÇÃO DE JOVENS E ADULTOS	TOTAL GERAL	3.968	3.968	-
	Diurno	-	-	-
	Noturno	3.968	3.968	-
	1º Segmento - Total	435	435	-
	Diurno	-	-	-
	Noturno	435	435	-
	2º Segmento - Total	1.830	1.830	-
	Diurno	-	-	-
	Noturno	1.830	1.830	-
	3º Segmento - Total	1.703	1.703	-
Diurno	-	-	-	
Noturno	1.703	1.703	-	

FONTE: CENSO ESCOLAR-SE/DF

Notas: 1) Incluídos os alunos do PAAE (Programa para Avanço das Aprendizagens Escolares) no Ensino Fundamental .

2) Os dados da Educação de Jovens e Adultos referem-se ao 1º semestre 2018.

REGIÃO ADMINISTRATIVA
SANTA MARIA

3.1.27. MATRÍCULA INICIAL DA REDE PÚBLICA ESTADUAL VINCULADA À SEEDF, POR LOCALIZAÇÃO,
SEGUNDO ETAPA/MODALIDADE E PERÍODO/ANO/SÉRIE/SEGMENTO
2018

ETAPA/ MODALIDADE DA EDUCAÇÃO	PERÍODO/ANO/SÉRIE/SEGMENTO	TOTAL	LOCALIZAÇÃO	
	TURNO		URBANA	RURAL
EDUCAÇÃO INFANTIL	TOTAL GERAL	2.994	2.994	-
	CRECHE	147	147	-
	Berçário	-	-	-
	Maternal I	-	-	-
	Maternal II	147	147	-
	PRÉ-ESCOLA	2.847	2.847	-
	1º Período	1.411	1.411	-
	2º Período	1.436	1.436	-
ENSINO FUNDAMENTAL	TOTAL GERAL	15.289	14.748	541
	Diurno	15.289	14.748	541
	Noturno	-	-	-
	1º ano	1.573	1.531	42
	2º ano	1.553	1.512	41
	3º ano	1.832	1.788	44
	4º ano	1.653	1.598	55
	5º ano	1.762	1.709	53
	6º ano -Total	1.779	1.711	68
	Diurno	1.779	1.711	68
	Noturno	-	-	-
	7º ano -Total	1.816	1.720	96
	Diurno	1.816	1.720	96
	Noturno	-	-	-
	8º ano -Total	1.775	1.698	77
	Diurno	1.775	1.698	77
	Noturno	-	-	-
	9º ano -Total	1.546	1.481	65
	Diurno	1.546	1.481	65
	Noturno	-	-	-
ENSINO MÉDIO	TOTAL GERAL	4.020	4.020	-
	Diurno	3.677	3.677	-
	Noturno	343	343	-
	1ª série -Total	1.701	1.701	-
	Diurno	1.568	1.568	-
	Noturno	133	133	-
	2ª série - Total	1.270	1.270	-
	Diurno	1.169	1.169	-
	Noturno	101	101	-
	3ª série - Total	1.049	1.049	-
	Diurno	940	940	-
	Noturno	109	109	-
	Distorção Idade-Série - Total	-	-	-
	Diurno	-	-	-
Noturno	-	-	-	
EDUCAÇÃO DE JOVENS E ADULTOS	TOTAL GERAL	2.296	2.296	-
	Diurno	-	-	-
	Noturno	2.296	2.296	-
	1º Segmento - Total	222	222	-
	Diurno	-	-	-
	Noturno	222	222	-
	2º Segmento - Total	872	872	-
	Diurno	-	-	-
	Noturno	872	872	-
	3º Segmento - Total	1.202	1.202	-
Diurno	-	-	-	
Noturno	1.202	1.202	-	

FONTE: CENSO ESCOLAR-SE/DF

Notas: 1) Incluídos os alunos do PAAE (Programa para Avanço das Aprendizagens Escolares) no Ensino Fundamental .

2) Os dados da Educação de Jovens e Adultos referem-se ao 1º semestre 2018.

REGIÃO ADMINISTRATIVA
SÃO SEBASTIÃO

3.1.28. MATRÍCULA INICIAL DA REDE PÚBLICA ESTADUAL VINCULADA À SEEDF, POR LOCALIZAÇÃO,
SEGUNDO ETAPA/MODALIDADE E PERÍODO/ANO/SÉRIE/SEGMENTO
2018

ETAPA/ MODALIDADE DA EDUCAÇÃO	PERÍODO/ANO/SÉRIE/SEGMENTO	TOTAL	LOCALIZAÇÃO	
	TURNO		URBANA	RURAL
EDUCAÇÃO INFANTIL	TOTAL GERAL	2.505	2.346	159
	CRECHE	-	-	-
	Berçário	-	-	-
	Maternal I	-	-	-
	Maternal II	-	-	-
	PRÉ-ESCOLA	2.505	2.346	159
	1º Período	1.134	1.075	59
	2º Período	1.371	1.271	100
ENSINO FUNDAMENTAL	TOTAL GERAL	14.190	13.150	1.040
	Diurno	14.190	13.150	1.040
	Noturno	-	-	-
	1º ano	1.519	1.383	136
	2º ano	1.370	1.228	142
	3º ano	1.699	1.560	139
	4º ano	1.507	1.382	125
	5º ano	1.614	1.491	123
	6º ano -Total	1.736	1.654	82
	Diurno	1.736	1.654	82
	Noturno	-	-	-
	7º ano -Total	1.815	1.675	140
	Diurno	1.815	1.675	140
	Noturno	-	-	-
	8º ano -Total	1.399	1.320	79
	Diurno	1.399	1.320	79
	Noturno	-	-	-
	9º ano -Total	1.531	1.457	74
	Diurno	1.531	1.457	74
	Noturno	-	-	-
ENSINO MÉDIO	TOTAL GERAL	3.614	3.614	-
	Diurno	3.095	3.095	-
	Noturno	519	519	-
	1ª série -Total	1.479	1.479	-
	Diurno	1.309	1.309	-
	Noturno	170	170	-
	2ª série - Total	1.141	1.141	-
	Diurno	965	965	-
	Noturno	176	176	-
	3ª série - Total	994	994	-
	Diurno	821	821	-
	Noturno	173	173	-
	Distorção Idade-Série - Total	-	-	-
	Diurno	-	-	-
Noturno	-	-	-	
EDUCAÇÃO DE JOVENS E ADULTOS	TOTAL GERAL	3.014	1.674	1.340
	Diurno	1.206	-	1.206
	Noturno	1.808	1.674	134
	1º Segmento - Total	657	269	388
	Diurno	354	-	354
	Noturno	303	269	34
	2º Segmento - Total	1.371	702	669
	Diurno	619	-	619
	Noturno	752	702	50
	3º Segmento - Total	986	703	283
	Diurno	233	-	233
	Noturno	753	703	50

FONTE: CENSO ESCOLAR-SE/DF

Notas: 1) Incluídos os alunos do PAAE (Programa para Avanço das Aprendizagens Escolares) no Ensino Fundamental .

2) Os dados da Educação de Jovens e Adultos referem-se ao 1º semestre 2018.

REGIÃO ADMINISTRATIVA
RECANTO DAS EMAS

3.1.29. MATRÍCULA INICIAL DA REDE PÚBLICA ESTADUAL VINCULADA À SEEDF, POR LOCALIZAÇÃO,
SEGUNDO ETAPA/MODALIDADE E PERÍODO/ANO/SÉRIE/SEGMENTO
2018

ETAPA/ MODALIDADE DA EDUCAÇÃO	PERÍODO/ANO/SÉRIE/SEGMENTO	TOTAL	LOCALIZAÇÃO	
	TURNO		URBANA	RURAL
EDUCAÇÃO INFANTIL	TOTAL GERAL	2.127	2.103	24
	CRECHE	-	-	-
	Berçário	-	-	-
	Maternal I	-	-	-
	Maternal II	-	-	-
	PRÉ-ESCOLA	2.127	2.103	24
	1º Período	990	973	17
	2º Período	1.137	1.130	7
ENSINO FUNDAMENTAL	TOTAL GERAL	15.914	15.656	258
	Diurno	15.914	15.656	258
	Noturno	-	-	-
	1º ano	1.569	1.548	21
	2º ano	1.637	1.623	14
	3º ano	1.926	1.909	17
	4º ano	1.761	1.739	22
	5º ano	1.860	1.835	25
	6º ano -Total	1.918	1.881	37
	Diurno	1.918	1.881	37
	Noturno	-	-	-
	7º ano -Total	1.997	1.945	52
	Diurno	1.997	1.945	52
	Noturno	-	-	-
	8º ano -Total	1.581	1.543	38
	Diurno	1.581	1.543	38
	Noturno	-	-	-
	9º ano -Total	1.665	1.633	32
	Diurno	1.665	1.633	32
	Noturno	-	-	-
ENSINO MÉDIO	TOTAL GERAL	4.214	4.214	-
	Diurno	3.840	3.840	-
	Noturno	374	374	-
	1ª série -Total	1.665	1.665	-
	Diurno	1.534	1.534	-
	Noturno	131	131	-
	2ª série - Total	1.352	1.352	-
	Diurno	1.233	1.233	-
	Noturno	119	119	-
	3ª série - Total	1.197	1.197	-
	Diurno	1.073	1.073	-
	Noturno	124	124	-
	Distorção Idade-Série - Total	-	-	-
	Diurno	-	-	-
Noturno	-	-	-	
EDUCAÇÃO DE JOVENS E ADULTOS	TOTAL GERAL	2.293	2.293	-
	Diurno	-	-	-
	Noturno	2.293	2.293	-
	1º Segmento - Total	289	289	-
	Diurno	-	-	-
	Noturno	289	289	-
	2º Segmento - Total	923	923	-
	Diurno	-	-	-
	Noturno	923	923	-
	3º Segmento - Total	1.081	1.081	-
Diurno	-	-	-	
Noturno	1.081	1.081	-	

FONTE: CENSO ESCOLAR-SE/DF

Notas: 1) Incluídos os alunos do PAAE (Programa para Avanço das Aprendizagens Escolares) no Ensino Fundamental .

2) Os dados da Educação de Jovens e Adultos referem-se ao 1º semestre 2018.

REGIÃO ADMINISTRATIVA
LAGO SUL

3.1.30. MATRÍCULA INICIAL DA REDE PÚBLICA ESTADUAL VINCULADA À SEEDF, POR LOCALIZAÇÃO,
SEGUNDO ETAPA/MODALIDADE E PERÍODO/ANO/SÉRIE/SEGMENTO
2018

ETAPA/ MODALIDADE DA EDUCAÇÃO	PERÍODO/ANO/SÉRIE/SEGMENTO	TOTAL	LOCALIZAÇÃO	
	TURNO		URBANA	RURAL
EDUCAÇÃO INFANTIL	TOTAL GERAL	237	237	-
	CRECHE	-	-	-
	Berçário	-	-	-
	Maternal I	-	-	-
	Maternal II	-	-	-
	PRÉ-ESCOLA	237	237	-
	1º Período	113	113	-
	2º Período	124	124	-
ENSINO FUNDAMENTAL	TOTAL GERAL	1.048	1.048	-
	Diurno	1.048	1.048	-
	Noturno	-	-	-
	1º ano	52	52	-
	2º ano	87	87	-
	3º ano	101	101	-
	4º ano	90	90	-
	5º ano	77	77	-
	6º ano -Total	210	210	-
	Diurno	210	210	-
	Noturno	-	-	-
	7º ano -Total	202	202	-
	Diurno	202	202	-
	Noturno	-	-	-
	8º ano -Total	196	196	-
	Diurno	196	196	-
	Noturno	-	-	-
	9º ano -Total	33	33	-
	Diurno	33	33	-
	Noturno	-	-	-
ENSINO MÉDIO	TOTAL GERAL	416	416	-
	Diurno	416	416	-
	Noturno	-	-	-
	1ª série -Total	226	226	-
	Diurno	226	226	-
	Noturno	-	-	-
	2ª série - Total	88	88	-
	Diurno	88	88	-
	Noturno	-	-	-
	3ª série - Total	102	102	-
	Diurno	102	102	-
	Noturno	-	-	-
	Distorção Idade-Série - Total	-	-	-
	Diurno	-	-	-
Noturno	-	-	-	
EDUCAÇÃO DE JOVENS E ADULTOS	TOTAL GERAL	-	-	-
	Diurno	-	-	-
	Noturno	-	-	-
	1º Segmento - Total	-	-	-
	Diurno	-	-	-
	Noturno	-	-	-
	2º Segmento - Total	-	-	-
	Diurno	-	-	-
	Noturno	-	-	-
	3º Segmento - Total	-	-	-
	Diurno	-	-	-
	Noturno	-	-	-

FONTE: CENSO ESCOLAR-SE/DF

Nota: 1) Incluídos os alunos do PAEE (Programa para Avanço das Aprendizagens Escolares) no Ensino Fundamental .

REGIÃO ADMINISTRATIVA
RIACHO FUNDO

3.1.31. MATRÍCULA INICIAL DA REDE PÚBLICA ESTADUAL VINCULADA À SEEDF, POR LOCALIZAÇÃO,
SEGUNDO ETAPA/MODALIDADE E PERÍODO/ANO/SÉRIE/SEGMENTO
2018

ETAPA/ MODALIDADE DA EDUCAÇÃO	PERÍODO/ANO/SÉRIE/SEGMENTO	TOTAL	LOCALIZAÇÃO	
	TURNO		URBANA	RURAL
EDUCAÇÃO INFANTIL	TOTAL GERAL	844	600	244
	CRECHE	-	-	-
	Berçário	-	-	-
	Maternal I	-	-	-
	Maternal II	-	-	-
	PRÉ-ESCOLA	844	600	244
	1º Período	479	358	121
	2º Período	365	242	123
ENSINO FUNDAMENTAL	TOTAL GERAL	4.130	3.298	832
	Diurno	4.130	3.298	832
	Noturno	-	-	-
	1º ano	477	335	142
	2º ano	458	316	142
	3º ano	575	357	218
	4º ano	452	293	159
	5º ano	468	297	171
	6º ano -Total	401	401	-
	Diurno	401	401	-
	Noturno	-	-	-
	7º ano -Total	474	474	-
	Diurno	474	474	-
	Noturno	-	-	-
	8º ano -Total	420	420	-
	Diurno	420	420	-
	Noturno	-	-	-
	9º ano -Total	405	405	-
	Diurno	405	405	-
	Noturno	-	-	-
ENSINO MÉDIO	TOTAL GERAL	1.126	1.126	-
	Diurno	922	922	-
	Noturno	204	204	-
	1ª série-Total	424	424	-
	Diurno	372	372	-
	Noturno	52	52	-
	2ª série - Total	369	369	-
	Diurno	292	292	-
	Noturno	77	77	-
	3ª série - Total	333	333	-
	Diurno	258	258	-
	Noturno	75	75	-
	Distorção Idade-Série - Total	-	-	-
	Diurno	-	-	-
Noturno	-	-	-	
EDUCAÇÃO DE JOVENS E ADULTOS	TOTAL GERAL	490	490	-
	Diurno	-	-	-
	Noturno	490	490	-
	1º Segmento - Total	91	91	-
	Diurno	-	-	-
	Noturno	91	91	-
	2º Segmento - Total	178	178	-
	Diurno	-	-	-
	Noturno	178	178	-
	3º Segmento - Total	221	221	-
Diurno	-	-	-	
Noturno	221	221	-	

FONTE: CENSO ESCOLAR-SE/DF

Notas: 1) Incluídos os alunos do PAAE (Programa para Avanço das Aprendizagens Escolares) no Ensino Fundamental .

2) Os dados da Educação de Jovens e Adultos referem-se ao 1º semestre 2018.

REGIÃO ADMINISTRATIVA
LAGO NORTE

3.1.32. MATRÍCULA INICIAL DA REDE PÚBLICA ESTADUAL VINCULADA À SEEDF, POR LOCALIZAÇÃO,
SEGUNDO ETAPA/MODALIDADE E PERÍODO/ANO/SÉRIE/SEGMENTO
2018

ETAPA/ MODALIDADE DA EDUCAÇÃO	PERÍODO/ANO/SÉRIE/SEGMENTO	TOTAL	LOCALIZAÇÃO	
	TURNO		URBANA	RURAL
EDUCAÇÃO INFANTIL	TOTAL GERAL	375	375	-
	CRECHE	-	-	-
	Berçário	-	-	-
	Maternal I	-	-	-
	Maternal II	-	-	-
	PRÉ-ESCOLA	375	375	-
	1º Período	212	212	-
	2º Período	163	163	-
ENSINO FUNDAMENTAL	TOTAL GERAL	1.117	1.117	-
	Diurno	1.117	1.117	-
	Noturno	-	-	-
	1º ano	55	55	-
	2º ano	46	46	-
	3º ano	60	60	-
	4º ano	52	52	-
	5º ano	44	44	-
	6º ano -Total	219	219	-
	Diurno	219	219	-
	Noturno	-	-	-
	7º ano -Total	237	237	-
	Diurno	237	237	-
	Noturno	-	-	-
	8º ano -Total	205	205	-
	Diurno	205	205	-
	Noturno	-	-	-
	9º ano -Total	199	199	-
	Diurno	199	199	-
	Noturno	-	-	-
ENSINO MÉDIO	TOTAL GERAL	490	490	-
	Diurno	397	397	-
	Noturno	93	93	-
	1ª série -Total	223	223	-
	Diurno	180	180	-
	Noturno	43	43	-
	2ª série - Total	148	148	-
	Diurno	113	113	-
	Noturno	35	35	-
	3ª série - Total	119	119	-
	Diurno	104	104	-
	Noturno	15	15	-
	Distorção Idade-Série - Total	-	-	-
	Diurno	-	-	-
	Noturno	-	-	-
	EDUCAÇÃO DE JOVENS E ADULTOS	TOTAL GERAL	134	134
Diurno		-	-	-
Noturno		134	134	-
1º Segmento - Total		-	-	-
Diurno		-	-	-
Noturno		-	-	-
2º Segmento - Total		-	-	-
Diurno		-	-	-
Noturno		-	-	-
3º Segmento - Total		134	134	-
Diurno		-	-	-
Noturno		134	134	-

FONTE: CENSO ESCOLAR-SE/DF

Notas: 1) Incluídos os alunos do PAAE (Programa para Avanço das Aprendizagens Escolares) no Ensino Fundamental .

2) Os dados da Educação de Jovens e Adultos referem-se ao 1º semestre 2018.

REGIÃO ADMINISTRATIVA
CANDANGOLÂNDIA

3.1.33. MATRÍCULA INICIAL DA REDE PÚBLICA ESTADUAL VINCULADA À SEEDF, POR LOCALIZAÇÃO,
SEGUNDO ETAPA/MODALIDADE E PERÍODO/ANO/SÉRIE/SEGMENTO
2018

ETAPA/ MODALIDADE DA EDUCAÇÃO	PERÍODO/ANO/SÉRIE/SEGMENTO	TOTAL	LOCALIZAÇÃO	
	TURNO		URBANA	RURAL
EDUCAÇÃO INFANTIL	TOTAL GERAL	392	392	-
	CRECHE	75	75	-
	Berçário	-	-	-
	Maternal I	-	-	-
	Maternal II	75	75	-
	PRÉ-ESCOLA	317	317	-
	1º Período	151	151	-
	2º Período	166	166	-
ENSINO FUNDAMENTAL	TOTAL GERAL	1.470	1.470	-
	Diurno	1.470	1.470	-
	Noturno	-	-	-
	1º ano	155	155	-
	2º ano	162	162	-
	3º ano	178	178	-
	4º ano	141	141	-
	5º ano	145	145	-
	6º ano -Total	171	171	-
	Diurno	171	171	-
	Noturno	-	-	-
	7º ano -Total	182	182	-
	Diurno	182	182	-
	Noturno	-	-	-
	8º ano -Total	164	164	-
	Diurno	164	164	-
	Noturno	-	-	-
	9º ano -Total	172	172	-
	Diurno	172	172	-
	Noturno	-	-	-
ENSINO MÉDIO	TOTAL GERAL	515	515	-
	Diurno	447	447	-
	Noturno	68	68	-
	1ª série -Total	260	260	-
	Diurno	225	225	-
	Noturno	35	35	-
	2ª série - Total	151	151	-
	Diurno	133	133	-
	Noturno	18	18	-
	3ª série - Total	104	104	-
	Diurno	89	89	-
	Noturno	15	15	-
	Distorção Idade-Série - Total	-	-	-
	Diurno	-	-	-
Noturno	-	-	-	
EDUCAÇÃO DE JOVENS E ADULTOS	TOTAL GERAL	264	264	-
	Diurno	-	-	-
	Noturno	264	264	-
	1º Segmento - Total	26	26	-
	Diurno	-	-	-
	Noturno	26	26	-
	2º Segmento - Total	116	116	-
	Diurno	-	-	-
	Noturno	116	116	-
	3º Segmento - Total	122	122	-
	Diurno	-	-	-
	Noturno	122	122	-

FONTE: CENSO ESCOLAR-SE/DF

Notas: 1) Incluídos os alunos do PAAE (Programa para Avanço das Aprendizagens Escolares) no Ensino Fundamental .

2) Os dados da Educação de Jovens e Adultos referem-se ao 1º semestre 2018.

REGIÃO ADMINISTRATIVA
ÁGUAS CLARAS

3.1.34. MATRÍCULA INICIAL DA REDE PÚBLICA ESTADUAL VINCULADA À SEEDF, POR LOCALIZAÇÃO,
SEGUNDO ETAPA/MODALIDADE E PERÍODO/ANO/SÉRIE/SEGMENTO
2018

ETAPA/ MODALIDADE DA EDUCAÇÃO	PERÍODO/ANO/SÉRIE/SEGMENTO	TOTAL	LOCALIZAÇÃO	
	TURNO		URBANA	RURAL
EDUCAÇÃO INFANTIL	TOTAL GERAL	614	614	-
	CRECHE	32	32	-
	Berçário	12	12	-
	Maternal I	10	10	-
	Maternal II	10	10	-
	PRÉ-ESCOLA	582	582	-
	1º Período	281	281	-
	2º Período	301	301	-
ENSINO FUNDAMENTAL	TOTAL GERAL	1.606	1.606	-
	Diurno	1.606	1.606	-
	Noturno	-	-	-
	1º ano	241	241	-
	2º ano	224	224	-
	3º ano	253	253	-
	4º ano	207	207	-
	5º ano	216	216	-
	6º ano -Total	116	116	-
	Diurno	116	116	-
	Noturno	-	-	-
	7º ano -Total	119	119	-
	Diurno	119	119	-
	Noturno	-	-	-
	8º ano -Total	127	127	-
	Diurno	127	127	-
	Noturno	-	-	-
	9º ano -Total	103	103	-
	Diurno	103	103	-
	Noturno	-	-	-
ENSINO MÉDIO	TOTAL GERAL	-	-	-
	Diurno	-	-	-
	Noturno	-	-	-
	1ª série-Total	-	-	-
	Diurno	-	-	-
	Noturno	-	-	-
	2ª série - Total	-	-	-
	Diurno	-	-	-
	Noturno	-	-	-
	3ª série - Total	-	-	-
	Diurno	-	-	-
	Noturno	-	-	-
	Distorção Idade-Série - Total	-	-	-
	Diurno	-	-	-
	Noturno	-	-	-
	EDUCAÇÃO DE JOVENS E ADULTOS	TOTAL GERAL	-	-
Diurno		-	-	-
Noturno		-	-	-
1º Segmento - Total		-	-	-
Diurno		-	-	-
Noturno		-	-	-
2º Segmento - Total		-	-	-
Diurno		-	-	-
Noturno		-	-	-
3º Segmento - Total		-	-	-
Diurno		-	-	-
Noturno		-	-	-

FONTE: CENSO ESCOLAR-SE/DF

Nota: 1) Incluídos os alunos do PAEE (Programa para Avanço das Aprendizagens Escolares) no Ensino Fundamental .

REGIÃO ADMINISTRATIVA
RIACHO FUNDO II

3.1.35. MATRÍCULA INICIAL DA REDE PÚBLICA ESTADUAL VINCULADA À SEEDF, POR LOCALIZAÇÃO,
SEGUNDO ETAPA/MODALIDADE E PERÍODO/ANO/SÉRIE/SEGMENTO
2018

ETAPA/ MODALIDADE DA EDUCAÇÃO	PERÍODO/ANO/SÉRIE/SEGMENTO	TOTAL	LOCALIZAÇÃO		
	TURNO		URBANA	RURAL	
EDUCAÇÃO INFANTIL	TOTAL GERAL	805	805	-	
	CRECHE	-	-	-	
	Berçário	-	-	-	
	Maternal I	-	-	-	
	Maternal II	-	-	-	
	PRÉ-ESCOLA	805	805	-	
	1º Período	314	314	-	
	2º Período	491	491	-	
ENSINO FUNDAMENTAL	TOTAL GERAL	5.756	5.756	-	
	Diurno	5.756	5.756	-	
	Noturno	-	-	-	
	1º ano	594	594	-	
	2º ano	594	594	-	
	3º ano	578	578	-	
	4º ano	586	586	-	
	5º ano	530	530	-	
	6º ano -Total	787	787	-	
	Diurno	787	787	-	
	Noturno	-	-	-	
	7º ano -Total	841	841	-	
	Diurno	841	841	-	
	Noturno	-	-	-	
	8º ano -Total	623	623	-	
	Diurno	623	623	-	
	Noturno	-	-	-	
	9º ano -Total	623	623	-	
	Diurno	623	623	-	
	Noturno	-	-	-	
	ENSINO MÉDIO	TOTAL GERAL	1.072	1.072	-
		Diurno	962	962	-
		Noturno	110	110	-
		1ª série-Total	464	464	-
Diurno		423	423	-	
Noturno		41	41	-	
2ª série - Total		314	314	-	
Diurno		280	280	-	
Noturno		34	34	-	
3ª série - Total		294	294	-	
Diurno		259	259	-	
Noturno		35	35	-	
Distorção Idade-Série - Total		-	-	-	
Diurno		-	-	-	
Noturno		-	-	-	
EDUCAÇÃO DE JOVENS E ADULTOS		TOTAL GERAL	931	931	-
		Diurno	-	-	-
		Noturno	931	931	-
	1º Segmento - Total	100	100	-	
	Diurno	-	-	-	
	Noturno	100	100	-	
	2º Segmento - Total	470	470	-	
	Diurno	-	-	-	
	Noturno	470	470	-	
	3º Segmento - Total	361	361	-	
	Diurno	-	-	-	
	Noturno	361	361	-	

FONTE: CENSO ESCOLAR-SE/DF

Notas: 1) Incluídos os alunos do PAAE (Programa para Avanço das Aprendizagens Escolares) no Ensino Fundamental .

2) Os dados da Educação de Jovens e Adultos referem-se ao 1º semestre 2018.

REGIÃO ADMINISTRATIVA
SUDOESTE/OCTOGONAL

3.1.36. MATRÍCULA INICIAL DA REDE PÚBLICA ESTADUAL VINCULADA À SEEDF, POR LOCALIZAÇÃO,
SEGUNDO ETAPA/MODALIDADE E PERÍODO/ANO/SÉRIE/SEGMENTO
2018

ETAPA/ MODALIDADE DA EDUCAÇÃO	PERÍODO/ANO/SÉRIE/SEGMENTO	TOTAL	LOCALIZAÇÃO	
	TURNO		URBANA	RURAL
EDUCAÇÃO INFANTIL	TOTAL GERAL	84	84	-
	CRECHE	-	-	-
	Berçário	-	-	-
	Maternal I	-	-	-
	Maternal II	-	-	-
	PRÉ-ESCOLA	84	84	-
	1º Período	-	-	-
	2º Período	84	84	-
ENSINO FUNDAMENTAL	TOTAL GERAL	445	445	-
	Diurno	445	445	-
	Noturno	-	-	-
	1º ano	116	116	-
	2º ano	109	109	-
	3º ano	100	100	-
	4º ano	59	59	-
	5º ano	61	61	-
	6º ano -Total	-	-	-
	Diurno	-	-	-
	Noturno	-	-	-
	7º ano -Total	-	-	-
	Diurno	-	-	-
	Noturno	-	-	-
	8º ano -Total	-	-	-
	Diurno	-	-	-
	Noturno	-	-	-
	9º ano -Total	-	-	-
	Diurno	-	-	-
	Noturno	-	-	-
ENSINO MÉDIO	TOTAL GERAL	-	-	-
	Diurno	-	-	-
	Noturno	-	-	-
	1ª série-Total	-	-	-
	Diurno	-	-	-
	Noturno	-	-	-
	2ª série - Total	-	-	-
	Diurno	-	-	-
	Noturno	-	-	-
	3ª série - Total	-	-	-
	Diurno	-	-	-
	Noturno	-	-	-
	Distorção Idade-Série - Total	-	-	-
	Diurno	-	-	-
Noturno	-	-	-	
EDUCAÇÃO DE JOVENS E ADULTOS	TOTAL GERAL	-	-	-
	Diurno	-	-	-
	Noturno	-	-	-
	1º Segmento - Total	-	-	-
	Diurno	-	-	-
	Noturno	-	-	-
	2º Segmento - Total	-	-	-
	Diurno	-	-	-
	Noturno	-	-	-
	3º Segmento - Total	-	-	-
Diurno	-	-	-	
Noturno	-	-	-	

FONTE: CENSO ESCOLAR-SE/DF

Nota: 1) Incluídos os alunos do PAEE (Programa para Avanço das Aprendizagens Escolares) no Ensino Fundamental .

REGIÃO ADMINISTRATIVA
VARJÃO

3.1.37. MATRÍCULA INICIAL DA REDE PÚBLICA ESTADUAL VINCULADA À SEEDF, POR LOCALIZAÇÃO,
SEGUNDO ETAPA/MODALIDADE E PERÍODO/ANO/SÉRIE/SEGMENTO
2018

ETAPA/ MODALIDADE DA EDUCAÇÃO	PERÍODO/ANO/SÉRIE/SEGMENTO	TOTAL	LOCALIZAÇÃO		
	TURNO		URBANA	RURAL	
EDUCAÇÃO INFANTIL	TOTAL GERAL	-	-	-	
	CRECHE	-	-	-	
	Berçário	-	-	-	
	Maternal I	-	-	-	
	Maternal II	-	-	-	
	PRÉ-ESCOLA	-	-	-	
	1º Período	-	-	-	
	2º Período	-	-	-	
ENSINO FUNDAMENTAL	TOTAL GERAL	827	827	-	
	Diurno	827	827	-	
	Noturno	-	-	-	
	1º ano	159	159	-	
	2º ano	149	149	-	
	3º ano	159	159	-	
	4º ano	180	180	-	
	5º ano	180	180	-	
	6º ano -Total	-	-	-	
	Diurno	-	-	-	
	Noturno	-	-	-	
	7º ano -Total	-	-	-	
	Diurno	-	-	-	
	Noturno	-	-	-	
	8º ano -Total	-	-	-	
	Diurno	-	-	-	
	Noturno	-	-	-	
	9º ano -Total	-	-	-	
	Diurno	-	-	-	
	Noturno	-	-	-	
	ENSINO MÉDIO	TOTAL GERAL	-	-	-
		Diurno	-	-	-
Noturno		-	-	-	
1ª série-Total		-	-	-	
Diurno		-	-	-	
Noturno		-	-	-	
2ª série - Total		-	-	-	
Diurno		-	-	-	
Noturno		-	-	-	
3ª série - Total		-	-	-	
Diurno		-	-	-	
Noturno		-	-	-	
Distorção Idade-Série - Total		-	-	-	
Diurno		-	-	-	
Noturno		-	-	-	
EDUCAÇÃO DE JOVENS E ADULTOS		TOTAL GERAL	273	273	-
		Diurno	-	-	-
		Noturno	273	273	-
	1º Segmento - Total	80	80	-	
	Diurno	-	-	-	
	Noturno	80	80	-	
	2º Segmento - Total	-	-	-	
	Diurno	-	-	-	
	Noturno	193	193	-	
	3º Segmento - Total	-	-	-	
	Diurno	-	-	-	
	Noturno	-	-	-	

FONTE: CENSO ESCOLAR-SE/DF

Notas: 1) Incluídos os alunos do PAAE (Programa para Avanço das Aprendizagens Escolares) no Ensino Fundamental .

2) Os dados da Educação de Jovens e Adultos referem-se ao 1º semestre 2018.

REGIÃO ADMINISTRATIVA
PARK WAY

3.1.38. MATRÍCULA INICIAL DA REDE PÚBLICA ESTADUAL VINCULADA À SEEDF, POR LOCALIZAÇÃO,
SEGUNDO ETAPA/MODALIDADE E PERÍODO/ANO/SÉRIE/SEGMENTO
2018

ETAPA/ MODALIDADE DA EDUCAÇÃO	PERÍODO/ANO/SÉRIE/SEGMENTO	TOTAL	LOCALIZAÇÃO	
	TURNO		URBANA	RURAL
EDUCAÇÃO INFANTIL	TOTAL GERAL	266	266	-
	CRECHE	65	65	-
	Berçário	-	-	-
	Maternal I	-	-	-
	Maternal II	65	65	-
	PRÉ-ESCOLA	201	201	-
	1º Período	71	71	-
	2º Período	130	130	-
ENSINO FUNDAMENTAL	TOTAL GERAL	463	463	-
	Diurno	463	463	-
	Noturno	-	-	-
	1º ano	114	114	-
	2º ano	73	73	-
	3º ano	114	114	-
	4º ano	90	90	-
	5º ano	72	72	-
	6º ano -Total	-	-	-
	Diurno	-	-	-
	Noturno	-	-	-
	7º ano -Total	-	-	-
	Diurno	-	-	-
	Noturno	-	-	-
	8º ano -Total	-	-	-
	Diurno	-	-	-
	Noturno	-	-	-
	9º ano -Total	-	-	-
	Diurno	-	-	-
	Noturno	-	-	-
ENSINO MÉDIO	TOTAL GERAL	-	-	-
	Diurno	-	-	-
	Noturno	-	-	-
	1ª série-Total	-	-	-
	Diurno	-	-	-
	Noturno	-	-	-
	2ª série - Total	-	-	-
	Diurno	-	-	-
	Noturno	-	-	-
	3ª série - Total	-	-	-
	Diurno	-	-	-
	Noturno	-	-	-
	Distorção Idade-Série - Total	-	-	-
	Diurno	-	-	-
Noturno	-	-	-	
EDUCAÇÃO DE JOVENS E ADULTOS	TOTAL GERAL	-	-	-
	Diurno	-	-	-
	Noturno	-	-	-
	1º Segmento - Total	-	-	-
	Diurno	-	-	-
	Noturno	-	-	-
	2º Segmento - Total	-	-	-
	Diurno	-	-	-
	Noturno	-	-	-
	3º Segmento - Total	-	-	-
Diurno	-	-	-	
Noturno	-	-	-	

FONTE: CENSO ESCOLAR-SE/DF

Nota: 1) Incluídos os alunos do PAEE (Programa para Avanço das Aprendizagens Escolares) no Ensino Fundamental .

REGIÃO ADMINISTRATIVA
SETOR COMPLEMENTAR DE INDÚSTRIA E ABASTECIMENTO - SCIA

3.1.39. MATRÍCULA INICIAL DA REDE PÚBLICA ESTADUAL VINCULADA À SEEDF, POR LOCALIZAÇÃO,
SEGUNDO ETAPA/MODALIDADE E PERÍODO/ANO/SÉRIE/SEGMENTO
2018

ETAPA/ MODALIDADE DA EDUCAÇÃO	PERÍODO/ANO/SÉRIE/SEGMENTO	TOTAL	LOCALIZAÇÃO	
	TURNO		URBANA	RURAL
EDUCAÇÃO INFANTIL	TOTAL GERAL	851	851	-
	CRECHE	-	-	-
	Berçário	-	-	-
	Maternal I	-	-	-
	Maternal II	-	-	-
	PRÉ-ESCOLA	851	851	-
	1º Período	354	354	-
	2º Período	497	497	-
ENSINO FUNDAMENTAL	TOTAL GERAL	3.845	3.845	-
	Diurno	3.845	3.845	-
	Noturno	-	-	-
	1º ano	620	620	-
	2º ano	559	559	-
	3º ano	728	728	-
	4º ano	547	547	-
	5º ano	667	667	-
	6º ano -Total	313	313	-
	Diurno	313	313	-
	Noturno	-	-	-
	7º ano -Total	258	258	-
	Diurno	258	258	-
	Noturno	-	-	-
	8º ano -Total	75	75	-
	Diurno	75	75	-
	Noturno	-	-	-
	9º ano -Total	78	78	-
	Diurno	78	78	-
	Noturno	-	-	-
ENSINO MÉDIO	TOTAL GERAL	214	214	-
	Diurno	-	-	-
	Noturno	214	214	-
	1ª série-Total	81	81	-
	Diurno	-	-	-
	Noturno	81	81	-
	2ª série - Total	75	75	-
	Diurno	-	-	-
	Noturno	75	75	-
	3ª série - Total	58	58	-
	Diurno	-	-	-
	Noturno	58	58	-
	Distorção Idade-Série - Total	-	-	-
	Diurno	-	-	-
	Noturno	-	-	-
	EDUCAÇÃO DE JOVENS E ADULTOS	TOTAL GERAL	899	899
Diurno		-	-	-
Noturno		899	899	-
1º Segmento - Total		163	163	-
Diurno		-	-	-
Noturno		163	163	-
2º Segmento - Total		305	305	-
Diurno		-	-	-
Noturno		305	305	-
3º Segmento - Total		431	431	-
Diurno		-	-	-
Noturno		431	431	-

FONTE: CENSO ESCOLAR-SE/DF

Notas: 1) Incluídos os alunos do PAEE (Programa para Avanço das Aprendizagens Escolares) no Ensino Fundamental .

2) Os dados da Educação de Jovens e Adultos referem-se ao 1º semestre 2018.

REGIÃO ADMINISTRATIVA
SOBRADINHO II

3.1.40. MATRÍCULA INICIAL DA REDE PÚBLICA ESTADUAL VINCULADA À SEEDF, POR LOCALIZAÇÃO,
SEGUNDO ETAPA/MODALIDADE E PERÍODO/ANO/SÉRIE/SEGMENTO
2018

ETAPA/ MODALIDADE DA EDUCAÇÃO	PERÍODO/ANO/SÉRIE/SEGMENTO	TOTAL	LOCALIZAÇÃO	
	TURNO		URBANA	RURAL
EDUCAÇÃO INFANTIL	TOTAL GERAL	734	734	-
	CRECHE	-	-	-
	Berçário	-	-	-
	Maternal I	-	-	-
	Maternal II	-	-	-
	PRÉ-ESCOLA	734	734	-
	1º Período	340	340	-
	2º Período	394	394	-
ENSINO FUNDAMENTAL	TOTAL GERAL	4.172	4.172	-
	Diurno	4.172	4.172	-
	Noturno	-	-	-
	1º ano	451	451	-
	2º ano	423	423	-
	3º ano	499	499	-
	4º ano	484	484	-
	5º ano	467	467	-
	6º ano -Total	465	465	-
	Diurno	465	465	-
	Noturno	-	-	-
	7º ano -Total	551	551	-
	Diurno	551	551	-
	Noturno	-	-	-
	8º ano -Total	409	409	-
	Diurno	409	409	-
	Noturno	-	-	-
	9º ano -Total	423	423	-
	Diurno	423	423	-
	Noturno	-	-	-
ENSINO MÉDIO	TOTAL GERAL	868	868	-
	Diurno	868	868	-
	Noturno	-	-	-
	1ª série-Total	364	364	-
	Diurno	364	364	-
	Noturno	-	-	-
	2ª série - Total	276	276	-
	Diurno	276	276	-
	Noturno	-	-	-
	3ª série - Total	228	228	-
	Diurno	228	228	-
	Noturno	-	-	-
	Distorção Idade-Série - Total	-	-	-
	Diurno	-	-	-
Noturno	-	-	-	
EDUCAÇÃO DE JOVENS E ADULTOS	TOTAL GERAL	786	786	-
	Diurno	-	-	-
	Noturno	786	786	-
	1º Segmento - Total	136	136	-
	Diurno	-	-	-
	Noturno	136	136	-
	2º Segmento - Total	301	301	-
	Diurno	-	-	-
	Noturno	301	301	-
	3º Segmento - Total	349	349	-
	Diurno	-	-	-
	Noturno	349	349	-

FONTE: CENSO ESCOLAR-se/DF

Notas: 1) Incluídos os alunos do PAAE (Programa para Avanço das Aprendizagens Escolares) no Ensino Fundamental .

2) Os dados da Educação de Jovens e Adultos referem-se ao 1º semestre 2018.

REGIÃO ADMINISTRATIVA
JARDIM BOTÂNICO

3.1.41. MATRÍCULA INICIAL DA REDE PÚBLICA ESTADUAL VINCULADA À SEEDF, POR LOCALIZAÇÃO,
SEGUNDO ETAPA/MODALIDADE E PERÍODO/ANO/SÉRIE/SEGMENTO
2018

ETAPA/ MODALIDADE DA EDUCAÇÃO	PERÍODO/ANO/SÉRIE/SEGMENTO	TOTAL	LOCALIZAÇÃO	
	TURNO		URBANA	RURAL
EDUCAÇÃO INFANTIL	TOTAL GERAL	-	-	-
	CRECHE	-	-	-
	Berçário	-	-	-
	Maternal I	-	-	-
	Maternal II	-	-	-
	PRÉ-ESCOLA	-	-	-
	1º Período	-	-	-
	2º Período	-	-	-
ENSINO FUNDAMENTAL	TOTAL GERAL	408	408	-
	Diurno	408	408	-
	Noturno	-	-	-
	1º ano	77	77	-
	2º ano	93	93	-
	3º ano	78	78	-
	4º ano	54	54	-
	5º ano	106	106	-
	6º ano -Total	-	-	-
	Diurno	-	-	-
	Noturno	-	-	-
	7º ano -Total	-	-	-
	Diurno	-	-	-
	Noturno	-	-	-
	8º ano -Total	-	-	-
	Diurno	-	-	-
	Noturno	-	-	-
	9º ano -Total	-	-	-
	Diurno	-	-	-
	Noturno	-	-	-
ENSINO MÉDIO	TOTAL GERAL	-	-	-
	Diurno	-	-	-
	Noturno	-	-	-
	1ª série -Total	-	-	-
	Diurno	-	-	-
	Noturno	-	-	-
	2ª série - Total	-	-	-
	Diurno	-	-	-
	Noturno	-	-	-
	3ª série - Total	-	-	-
	Diurno	-	-	-
	Noturno	-	-	-
	Distorção Idade-Série - Total	-	-	-
	Diurno	-	-	-
Noturno	-	-	-	
EDUCAÇÃO DE JOVENS E ADULTOS	TOTAL GERAL	-	-	-
	Diurno	-	-	-
	Noturno	-	-	-
	1º Segmento - Total	-	-	-
	Diurno	-	-	-
	Noturno	-	-	-
	2º Segmento - Total	-	-	-
	Diurno	-	-	-
	Noturno	-	-	-
	3º Segmento - Total	-	-	-
Diurno	-	-	-	
Noturno	-	-	-	

FONTE: CENSO ESCOLAR-SE/DF

Nota: 1) Incluídos os alunos do PAEE (Programa para Avanço das Aprendizagens Escolares) no Ensino Fundamental .

REGIÃO ADMINISTRATIVA
ITAPOÁ

3.1.42. MATRÍCULA INICIAL DA REDE PÚBLICA ESTADUAL VINCULADA À SEEDF, POR LOCALIZAÇÃO,
SEGUNDO ETAPA/MODALIDADE E PERÍODO/ANO/SÉRIE/SEGMENTO
2018

ETAPA/ MODALIDADE DA EDUCAÇÃO	PERÍODO/ANO/SÉRIE/SEGMENTO	TOTAL	LOCALIZAÇÃO	
	TURNO		URBANA	RURAL
EDUCAÇÃO INFANTIL	TOTAL GERAL	51	51	-
	CRECHE	-	-	-
	Berçário	-	-	-
	Maternal I	-	-	-
	Maternal II	-	-	-
	PRÉ-ESCOLA	51	51	-
	1º Período	51	51	-
	2º Período	-	-	-
ENSINO FUNDAMENTAL	TOTAL GERAL	2.776	2.776	-
	Diurno	2.776	2.776	-
	Noturno	-	-	-
	1º ano	217	217	-
	2º ano	300	300	-
	3º ano	399	399	-
	4º ano	328	328	-
	5º ano	288	288	-
	6º ano -Total	289	289	-
	Diurno	289	289	-
	Noturno	-	-	-
	7º ano -Total	391	391	-
	Diurno	391	391	-
	Noturno	-	-	-
	8º ano -Total	267	267	-
	Diurno	267	267	-
	Noturno	-	-	-
	9º ano -Total	297	297	-
	Diurno	297	297	-
	Noturno	-	-	-
ENSINO MÉDIO	TOTAL GERAL	-	-	-
	Diurno	-	-	-
	Noturno	-	-	-
	1ª série -Total	-	-	-
	Diurno	-	-	-
	Noturno	-	-	-
	2ª série - Total	-	-	-
	Diurno	-	-	-
	Noturno	-	-	-
	3ª série - Total	-	-	-
	Diurno	-	-	-
	Noturno	-	-	-
	Distorção Idade-Série - Total	-	-	-
	Diurno	-	-	-
	Noturno	-	-	-
	EDUCAÇÃO DE JOVENS E ADULTOS	TOTAL GERAL	889	889
Diurno		-	-	-
Noturno		889	889	-
1º Segmento - Total		251	251	-
Diurno		-	-	-
Noturno		251	251	-
2º Segmento - Total		313	313	-
Diurno		-	-	-
Noturno		313	313	-
3º Segmento - Total		325	325	-
Diurno		-	-	-
Noturno		325	325	-

FONTE: CENSO ESCOLAR-SE/DF

Notas: 1) Incluídos os alunos do PAAE (Programa para Avanço das Aprendizagens Escolares) no Ensino Fundamental .

2) Os dados da Educação de Jovens e Adultos referem-se ao 1º semestre 2018.

REGIÃO ADMINISTRATIVA
SIA

3.1.43. MATRÍCULA INICIAL DA REDE PÚBLICA ESTADUAL VINCULADA À SEEDF, POR LOCALIZAÇÃO,
SEGUNDO ETAPA/MODALIDADE E PERÍODO/ANO/SÉRIE/SEGMENTO
2018

ETAPA/ MODALIDADE DA EDUCAÇÃO	PERÍODO/ANO/SÉRIE/SEGMENTO	TOTAL	LOCALIZAÇÃO	
	TURNO		URBANA	RURAL
EDUCAÇÃO INFANTIL	TOTAL GERAL	39	39	-
	CRECHE	-	-	-
	Berçário	-	-	-
	Maternal I	-	-	-
	Maternal II	-	-	-
	PRÉ-ESCOLA	39	39	-
	1º Período	24	24	-
	2º Período	15	15	-
ENSINO FUNDAMENTAL	TOTAL GERAL	191	191	-
	Diurno	191	191	-
	Noturno	-	-	-
	1º ano	26	26	-
	2º ano	27	27	-
	3º ano	43	43	-
	4º ano	48	48	-
	5º ano	47	47	-
	6º ano -Total	-	-	-
	Diurno	-	-	-
	Noturno	-	-	-
	7º ano -Total	-	-	-
	Diurno	-	-	-
	Noturno	-	-	-
	8º ano -Total	-	-	-
	Diurno	-	-	-
	Noturno	-	-	-
	9º ano -Total	-	-	-
	Diurno	-	-	-
	Noturno	-	-	-
ENSINO MÉDIO	TOTAL GERAL	-	-	-
	Diurno	-	-	-
	Noturno	-	-	-
	1ª série-Total	-	-	-
	Diurno	-	-	-
	Noturno	-	-	-
	2ª série - Total	-	-	-
	Diurno	-	-	-
	Noturno	-	-	-
	3ª série - Total	-	-	-
	Diurno	-	-	-
	Noturno	-	-	-
	Distorção Idade-Série - Total	-	-	-
	Diurno	-	-	-
	Noturno	-	-	-
	EDUCAÇÃO DE JOVENS E ADULTOS	TOTAL GERAL	-	-
Diurno		-	-	-
Noturno		-	-	-
1º Segmento - Total		-	-	-
Diurno		-	-	-
Noturno		-	-	-
2º Segmento - Total		-	-	-
Diurno		-	-	-
Noturno		-	-	-
3º Segmento - Total		-	-	-
Diurno		-	-	-
Noturno		-	-	-

FONTE: CENSO ESCOLAR-SE/DF

Nota: 1) Incluídos os alunos do PAEE (Programa para Avanço das Aprendizagens Escolares) no Ensino Fundamental .

REGIÃO ADMINISTRATIVA
VICENTE PIRES

3.1.44. MATRÍCULA INICIAL DA REDE PÚBLICA ESTADUAL VINCULADA À SEEDF, POR LOCALIZAÇÃO,
SEGUNDO ETAPA/MODALIDADE E PERÍODO/ANO/SÉRIE/SEGMENTO
2018

ETAPA/ MODALIDADE DA EDUCAÇÃO	PERÍODO/ANO/SÉRIE/SEGMENTO	TOTAL	LOCALIZAÇÃO	
	TURNO		URBANA	RURAL
EDUCAÇÃO INFANTIL	TOTAL GERAL	50	50	-
	CRECHE	-	-	-
	Berçário	-	-	-
	Maternal I	-	-	-
	Maternal II	-	-	-
	PRÉ-ESCOLA	50	50	-
	1º Período	-	-	-
	2º Período	50	50	-
ENSINO FUNDAMENTAL	TOTAL GERAL	990	990	-
	Diurno	990	990	-
	Noturno	-	-	-
	1º ano	206	206	-
	2º ano	166	166	-
	3º ano	225	225	-
	4º ano	184	184	-
	5º ano	209	209	-
	6º ano -Total	-	-	-
	Diurno	-	-	-
	Noturno	-	-	-
	7º ano -Total	-	-	-
	Diurno	-	-	-
	Noturno	-	-	-
	8º ano -Total	-	-	-
	Diurno	-	-	-
	Noturno	-	-	-
	9º ano -Total	-	-	-
	Diurno	-	-	-
	Noturno	-	-	-
ENSINO MÉDIO	TOTAL GERAL	-	-	-
	Diurno	-	-	-
	Noturno	-	-	-
	1ª série-Total	-	-	-
	Diurno	-	-	-
	Noturno	-	-	-
	2ª série - Total	-	-	-
	Diurno	-	-	-
	Noturno	-	-	-
	3ª série - Total	-	-	-
	Diurno	-	-	-
	Noturno	-	-	-
	Distorção Idade-Série - Total	-	-	-
	Diurno	-	-	-
Noturno	-	-	-	
EDUCAÇÃO DE JOVENS E ADULTOS	TOTAL GERAL	-	-	-
	Diurno	-	-	-
	Noturno	-	-	-
	1º Segmento - Total	-	-	-
	Diurno	-	-	-
	Noturno	-	-	-
	2º Segmento - Total	-	-	-
	Diurno	-	-	-
	Noturno	-	-	-
	3º Segmento - Total	-	-	-
Diurno	-	-	-	
Noturno	-	-	-	

FONTE: CENSO ESCOLAR-SE/DF

Nota: 1) Incluídos os alunos das CDI (Correção da Distorção Idade-Série e Ano) no Ensino Fundamental em 9 anos de escolarização.

REGIÃO ADMINISTRATIVA
FERCAL

3.1.45. MATRÍCULA INICIAL DA REDE PÚBLICA ESTADUAL VINCULADA À SEEDF, POR LOCALIZAÇÃO,
SEGUNDO ETAPA/MODALIDADE E PERÍODO/ANO/SÉRIE/SEGMENTO
2018

ETAPA/ MODALIDADE DA EDUCAÇÃO	PERÍODO/ANO/SÉRIE/SEGMENTO	TOTAL	LOCALIZAÇÃO		
	TURNO		URBANA	RURAL	
EDUCAÇÃO INFANTIL	TOTAL GERAL	349	193	156	
	CRECHE	-	-	-	
	Berçário	-	-	-	
	Maternal I	-	-	-	
	Maternal II	-	-	-	
	PRÉ-ESCOLA	349	193	156	
	1º Período	150	71	79	
	2º Período	199	122	77	
ENSINO FUNDAMENTAL	TOTAL GERAL	2.034	773	1.261	
	Diurno	2.034	773	1.261	
	Noturno	-	-	-	
	1º ano	200	100	100	
	2º ano	212	111	101	
	3º ano	230	93	137	
	4º ano	278	44	234	
	5º ano	216	44	172	
	6º ano -Total	306	116	190	
	Diurno	306	116	190	
	Noturno	-	-	-	
	7º ano -Total	248	94	154	
	Diurno	248	94	154	
	Noturno	-	-	-	
	8º ano -Total	177	81	96	
	Diurno	177	81	96	
	Noturno	-	-	-	
	9º ano -Total	167	90	77	
	Diurno	167	90	77	
	Noturno	-	-	-	
	ENSINO MÉDIO	TOTAL GERAL	154	154	-
		Diurno	-	-	-
Noturno		154	154	-	
1ª série-Total		64	64	-	
Diurno		-	-	-	
Noturno		64	64	-	
2ª série - Total		45	45	-	
Diurno		-	-	-	
Noturno		45	45	-	
3ª série - Total		45	45	-	
Diurno		-	-	-	
Noturno		45	45	-	
Distorção Idade-Série - Total		-	-	-	
Diurno		-	-	-	
Noturno		-	-	-	
EDUCAÇÃO DE JOVENS E ADULTOS		TOTAL GERAL	165	165	-
	Diurno	-	-	-	
	Noturno	165	165	-	
	1º Segmento - Total	47	47	-	
	Diurno	-	-	-	
	Noturno	47	47	-	
	2º Segmento - Total	118	118	-	
	Diurno	-	-	-	
	Noturno	118	118	-	
	3º Segmento - Total	-	-	-	
	Diurno	-	-	-	
	Noturno	-	-	-	

FONTE: CENSO ESCOLAR-SE/DF

Notas: 1) Incluídos os alunos do PAAE (Programa para Avanço das Aprendizagens Escolares) no Ensino Fundamental .

2) Os dados da Educação de Jovens e Adultos referem-se ao 1º semestre 2018.

Gráfico 2 - Matrícula inicial da Educação Infantil, da Rede Pública Estadual Vinculada à SEEDF em 2018.

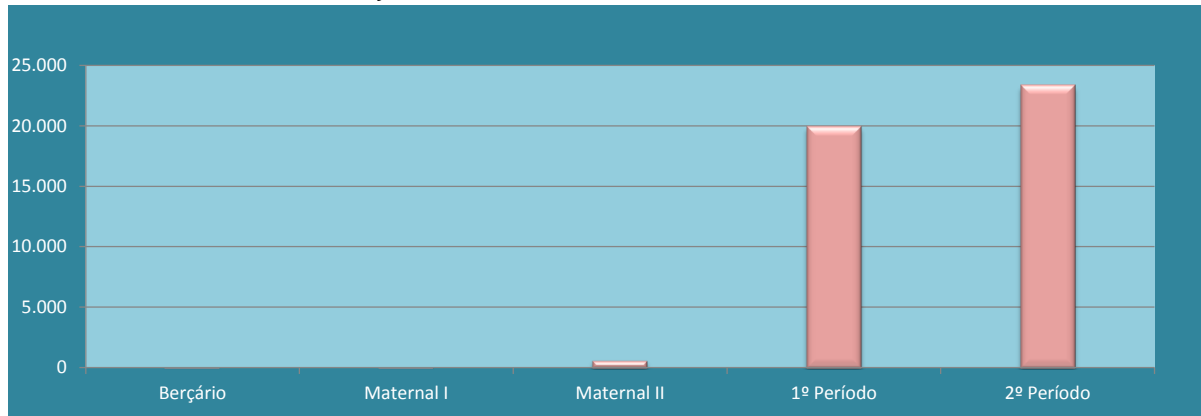

FONTE: CENSO ESCOLAR-SE/DF

Gráfico 3 - Matrícula inicial do Ensino Fundamental, da Rede Pública Estadual Vinculada à SEEDF em 2018.

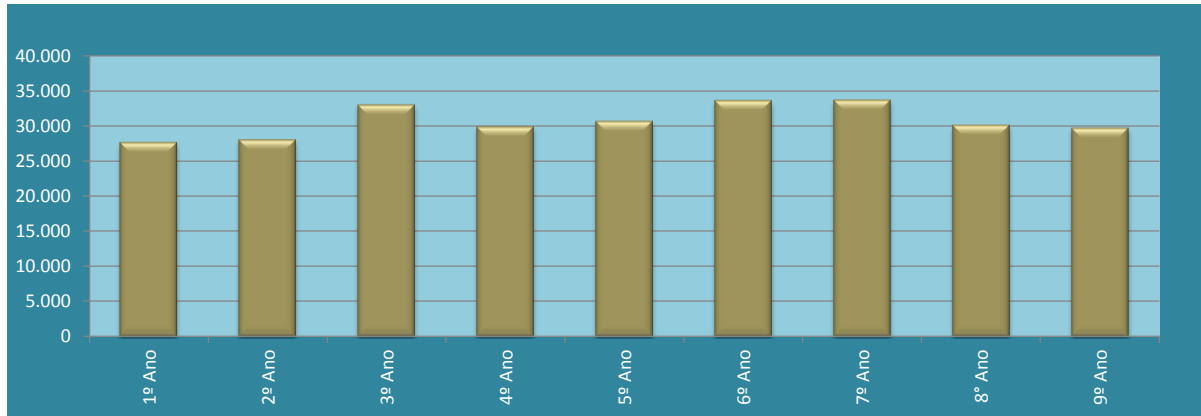

FONTE: CENSO ESCOLAR-SE/DF

Gráfico 4 - Matrícula inicial do Ensino Médio, da Rede Pública Estadual Vinculada à SEEDF em 2018.

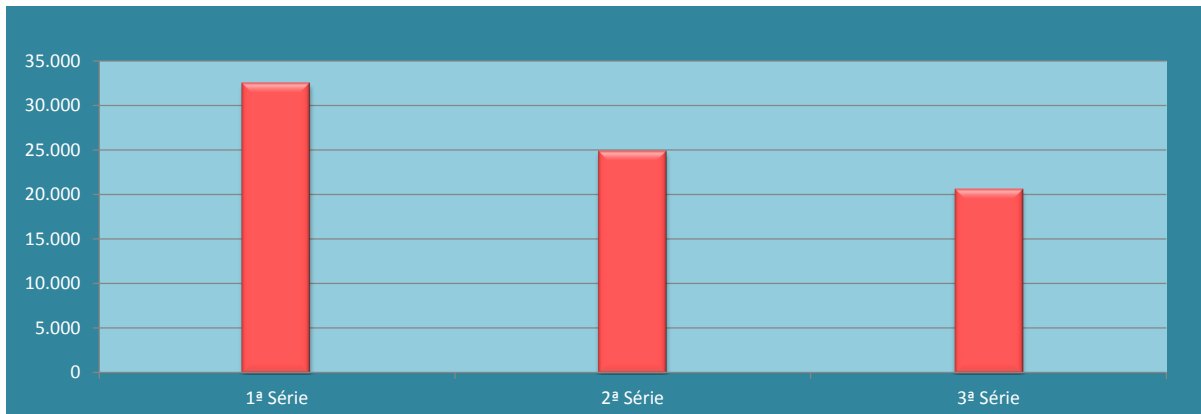

FONTE: CENSO ESCOLAR-SE/DF

Gráfico 5 - Matrícula inicial da Educação de Jovens e Adultos, da Rede Pública Estadual Vinculada à SEEDF em 2018.

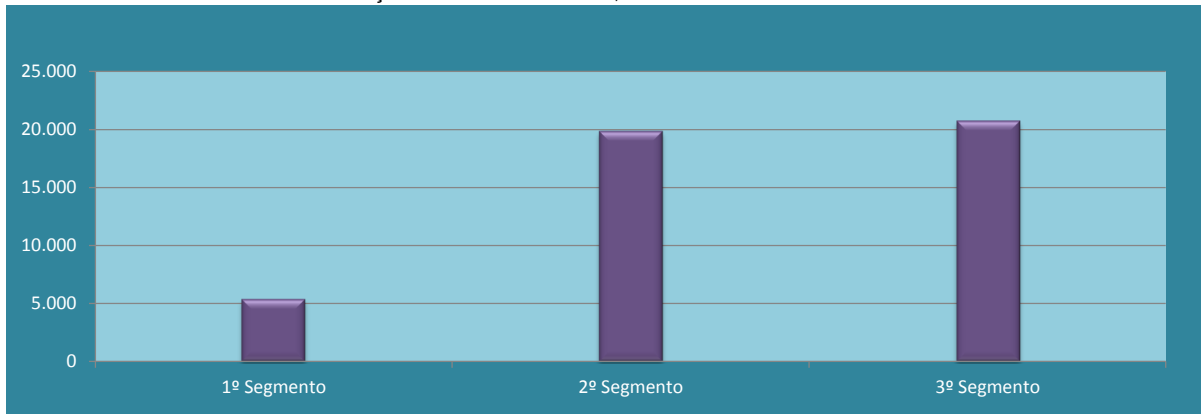

FONTE: CENSO ESCOLAR-SE/DF

REDE PARTICULAR CONVENIADA À SECRETARIA DE ESTADO DE EDUCAÇÃO

3.2. MATRÍCULA INICIAL, POR LOCALIZAÇÃO, SEGUNDO ETAPA/MODALIDADE E PERÍODO
2018

ETAPA/ MODALIDADE DA EDUCAÇÃO	PERÍODO/ANO/SÉRIE	TOTAL	LOCALIZAÇÃO	
	TURNO DIURNO		URBANA	RURAL
EDUCAÇÃO INFANTIL	TOTAL GERAL	18.470	18.279	191
	CRECHE	14.275	14.234	41
	Berçário	1.940	1.940	-
	Maternal I	5.289	5.289	-
	Maternal II	7.046	7.005	41
	PRÉ-ESCOLA	4.195	4.045	150
	1º Período	2.398	2.398	-
	2º Período	1.797	1.647	150

FONTE: CENSO ESCOLAR-SE/DF

COORDENAÇÃO REGIONAL DE ENSINO
PLANO PILOTO

3.2.1. MATRÍCULA INICIAL DA REDE PARTICULAR CONVENIADA À SECRETARIA DE ESTADO DE EDUCAÇÃO,
POR LOCALIZAÇÃO, SEGUNDO ETAPA/MODALIDADE E PERÍODO
2018

ETAPA/ MODALIDADE DA EDUCAÇÃO	PERÍODO/ANO/SÉRIE	TOTAL	LOCALIZAÇÃO	
	TURNO DIURNO		URBANA	RURAL
EDUCAÇÃO INFANTIL	TOTAL GERAL	2.636	2.636	-
	CRECHE	2.289	2.289	-
	Berçário	476	476	-
	Maternal I	849	849	-
	Maternal II	964	964	-
	PRÉ-ESCOLA	347	347	-
	1º Período	188	188	-
2º Período	159	159	-	

FONTE: CENSO ESCOLAR-SE/DF

COORDENAÇÃO REGIONAL DE ENSINO
GAMA

3.2.2. MATRÍCULA INICIAL DA REDE PARTICULAR CONVENIADA À SECRETARIA DE ESTADO DE EDUCAÇÃO,
POR LOCALIZAÇÃO, SEGUNDO ETAPA/MODALIDADE E PERÍODO
2018

ETAPA/ MODALIDADE DA EDUCAÇÃO	PERÍODO/ANO/SÉRIE	TOTAL	LOCALIZAÇÃO	
	TURNO DIURNO		URBANA	RURAL
EDUCAÇÃO INFANTIL	TOTAL GERAL	1.193	1.193	-
	CRECHE	1.193	1.193	-
	Berçário	-	-	-
	Maternal I	545	545	-
	Maternal II	648	648	-
	PRÉ-ESCOLA	-	-	-
	1º Período	-	-	-
2º Período	-	-	-	

FONTE: CENSO ESCOLAR-SE/DF

COORDENAÇÃO REGIONAL DE ENSINO
TAGUATINGA

3.2.3. MATRÍCULA INICIAL DA REDE PARTICULAR CONVENIADA À SECRETARIA DE ESTADO DE EDUCAÇÃO,
POR LOCALIZAÇÃO, SEGUNDO ETAPA/MODALIDADE E PERÍODO
2018

ETAPA/ MODALIDADE DA EDUCAÇÃO	PERÍODO/ANO/SÉRIE	TOTAL	LOCALIZAÇÃO	
	TURNO DIURNO		URBANA	RURAL
EDUCAÇÃO INFANTIL	TOTAL GERAL	2.171	2.171	-
	CRECHE	1.880	1.880	-
	Berçário	343	343	-
	Maternal I	742	742	-
	Maternal II	795	795	-
	PRÉ-ESCOLA	291	291	-
	1º Período	179	179	-
2º Período	112	112	-	

FONTE: CENSO ESCOLAR-SE/DF

COORDENAÇÃO REGIONAL DE ENSINO
BRAZLÂNDIA

3.2.4. MATRÍCULA INICIAL DA REDE PARTICULAR CONVENIADA À SECRETARIA DE ESTADO DE EDUCAÇÃO,
POR LOCALIZAÇÃO, SEGUNDO ETAPA/MODALIDADE E PERÍODO
2018

ETAPA/ MODALIDADE DA EDUCAÇÃO	PERÍODO/ANO/SÉRIE	TOTAL	LOCALIZAÇÃO	
	TURNO DIURNO		URBANA	RURAL
EDUCAÇÃO INFANTIL	TOTAL GERAL	1.145	1.145	-
	CRECHE	1.020	1.020	-
	Berçário	195	195	-
	Maternal I	404	404	-
	Maternal II	421	421	-
	PRÉ-ESCOLA	125	125	-
	1º Período	69	69	-
2º Período	56	56	-	

FONTE: CENSO ESCOLAR-SE/DF

COORDENAÇÃO REGIONAL DE ENSINO
SOBRADINHO

3.2.5. MATRÍCULA INICIAL DA REDE PARTICULAR CONVENIADA À SECRETARIA DE ESTADO DE EDUCAÇÃO,
POR LOCALIZAÇÃO, SEGUNDO ETAPA/MODALIDADE E PERÍODO
2018

ETAPA/ MODALIDADE DA EDUCAÇÃO	PERÍODO/ANO/SÉRIE	TOTAL	LOCALIZAÇÃO	
	TURNO DIURNO		URBANA	RURAL
EDUCAÇÃO INFANTIL	TOTAL GERAL	918	918	-
	CRECHE	620	620	-
	Berçário	53	53	-
	Maternal I	272	272	-
	Maternal II	295	295	-
	PRÉ-ESCOLA	298	298	-
	1º Período	165	165	-
	2º Período	133	133	-

FONTE: CENSO ESCOLAR-SE/DF

COORDENAÇÃO REGIONAL DE ENSINO
PLANALTINA

3.2.6. MATRÍCULA INICIAL DA REDE PARTICULAR CONVENIADA À SECRETARIA DE ESTADO DE EDUCAÇÃO,
POR LOCALIZAÇÃO, SEGUNDO ETAPA/MODALIDADE E PERÍODO
2018

ETAPA/ MODALIDADE DA EDUCAÇÃO	PERÍODO/ANO/SÉRIE	TOTAL	LOCALIZAÇÃO	
	TURNO DIURNO		URBANA	RURAL
EDUCAÇÃO INFANTIL	TOTAL GERAL	735	735	-
	CRECHE	532	532	-
	Berçário	51	51	-
	Maternal I	155	155	-
	Maternal II	326	326	-
	PRÉ-ESCOLA	203	203	-
	1º Período	203	203	-
	2º Período	-	-	-

FONTE: CENSO ESCOLAR-SE/DF

COORDENAÇÃO REGIONAL DE ENSINO
NÚCLEO BANDEIRANTE

3.2.7. MATRÍCULA INICIAL DA REDE PARTICULAR CONVENIADA À SECRETARIA DE ESTADO DE EDUCAÇÃO,
POR LOCALIZAÇÃO, SEGUNDO ETAPA/MODALIDADE E PERÍODO
2018

ETAPA/ MODALIDADE DA EDUCAÇÃO	PERÍODO/ANO/SÉRIE	TOTAL	LOCALIZAÇÃO	
	TURNO DIURNO		URBANA	RURAL
EDUCAÇÃO INFANTIL	TOTAL GERAL	1.092	1.092	-
	CRECHE	988	988	-
	Berçário	125	125	-
	Maternal I	342	342	-
	Maternal II	521	521	-
	PRÉ-ESCOLA	104	104	-
	1º Período	104	104	-
	2º Período	-	-	-

FONTE: CENSO ESCOLAR-SE/DF

COORDENAÇÃO REGIONAL DE ENSINO
CEILÂNDIA

3.2.8. MATRÍCULA INICIAL DA REDE PARTICULAR CONVENIADA À SECRETARIA DE ESTADO DE EDUCAÇÃO,
POR LOCALIZAÇÃO, SEGUNDO ETAPA/MODALIDADE E PERÍODO
2018

ETAPA/ MODALIDADE DA EDUCAÇÃO	PERÍODO/ANO/SÉRIE	TOTAL	LOCALIZAÇÃO	
	TURNO DIURNO		URBANA	RURAL
EDUCAÇÃO INFANTIL	TOTAL GERAL	2.295	2.295	-
	CRECHE	1.851	1.851	-
	Berçário	254	254	-
	Maternal I	603	603	-
	Maternal II	994	994	-
	PRÉ-ESCOLA	444	444	-
	1º Período	264	264	-
	2º Período	180	180	-

FONTE: CENSO ESCOLAR-SE/DF

COORDENAÇÃO REGIONAL DE ENSINO
GUARÁ

3.2.9. MATRÍCULA INICIAL DA REDE PARTICULAR CONVENIADA À SECRETARIA DE ESTADO DE EDUCAÇÃO,
POR LOCALIZAÇÃO, SEGUNDO ETAPA/MODALIDADE E PERÍODO
2018

ETAPA/ MODALIDADE DA EDUCAÇÃO	PERÍODO/ANO/SÉRIE	TOTAL	LOCALIZAÇÃO	
	TURNO DIURNO		URBANA	RURAL
EDUCAÇÃO INFANTIL	TOTAL GERAL	651	651	-
	CRECHE	378	378	-
	Berçário	61	61	-
	Maternal I	107	107	-
	Maternal II	210	210	-
	PRÉ-ESCOLA	273	273	-
	1º Período	186	186	-
	2º Período	87	87	-

FONTE: CENSO ESCOLAR-DF

COORDENAÇÃO REGIONAL DE ENSINO
SAMAMBAIA

3.2.10. MATRÍCULA INICIAL DA REDE PARTICULAR CONVENIADA À SECRETARIA DE ESTADO DE EDUCAÇÃO,
POR LOCALIZAÇÃO, SEGUNDO ETAPA/MODALIDADE E PERÍODO
2018

ETAPA/ MODALIDADE DA EDUCAÇÃO	PERÍODO/ANO/SÉRIE	TOTAL	LOCALIZAÇÃO	
	TURNO DIURNO		URBANA	RURAL
EDUCAÇÃO INFANTIL	TOTAL GERAL	3.463	3.463	-
	CRECHE	2.112	2.112	-
	Berçário	237	237	-
	Maternal I	844	844	-
	Maternal II	1.031	1.031	-
	PRÉ-ESCOLA	1.351	1.351	-
	1º Período	824	824	-
	2º Período	527	527	-

FONTE: CENSO ESCOLAR-SE/DF

COORDENAÇÃO REGIONAL DE ENSINO
SANTA MARIA

3.2.11. MATRÍCULA INICIAL DA REDE PARTICULAR CONVENIADA À SECRETARIA DE ESTADO DE EDUCAÇÃO,
POR LOCALIZAÇÃO, SEGUNDO ETAPA/MODALIDADE E PERÍODO
2018

ETAPA/ MODALIDADE DA EDUCAÇÃO	PERÍODO/ANO/SÉRIE	TOTAL	LOCALIZAÇÃO	
	TURNO DIURNO		URBANA	RURAL
EDUCAÇÃO INFANTIL	TOTAL GERAL	733	733	-
	CRECHE	733	733	-
	Berçário	82	82	-
	Maternal I	160	160	-
	Maternal II	491	491	-
	PRÉ-ESCOLA	-	-	-
	1º Período	-	-	-
	2º Período	-	-	-

FONTE: CENSO ESCOLAR-SE/DF

COORDENAÇÃO REGIONAL DE ENSINO
PARANOÁ

3.2.12. MATRÍCULA INICIAL DA REDE PARTICULAR CONVENIADA À SECRETARIA DE ESTADO DE EDUCAÇÃO,
POR LOCALIZAÇÃO, SEGUNDO ETAPA/MODALIDADE E PERÍODO
2018

ETAPA/ MODALIDADE DA EDUCAÇÃO	PERÍODO/ANO/SÉRIE	TOTAL	LOCALIZAÇÃO	
	TURNO DIURNO		URBANA	RURAL
EDUCAÇÃO INFANTIL	TOTAL GERAL	359	359	-
	CRECHE	41	41	-
	Berçário	-	-	-
	Maternal I	18	18	-
	Maternal II	23	23	-
	PRÉ-ESCOLA	318	318	-
	1º Período	44	44	-
	2º Período	274	274	-

FONTE: CENSO ESCOLAR-SE/DF

**COORDENAÇÃO REGIONAL DE ENSINO
SÃO SEBASTIÃO**
**3.2.13. MATRÍCULA INICIAL DA REDE PARTICULAR CONVENIADA À SECRETARIA DE ESTADO DE EDUCAÇÃO,
POR LOCALIZAÇÃO, SEGUNDO ETAPA/MODALIDADE E PERÍODO
2018**

ETAPA/ MODALIDADE DA EDUCAÇÃO	PERÍODO/ANO/SÉRIE	TOTAL	LOCALIZAÇÃO	
	TURNO DIURNO		URBANA	RURAL
EDUCAÇÃO INFANTIL	TOTAL GERAL	126	126	-
	CRECHE	126	126	-
	Berçário	-	-	-
	Maternal I	42	42	-
	Maternal II	84	84	-
	PRÉ-ESCOLA	-	-	-
	1º Período	-	-	-
2º Período	-	-	-	

FONTE: CENSO ESCOLAR-SE/DF

**COORDENAÇÃO REGIONAL DE ENSINO
RECANTO DA EMAS**
**3.2.14. MATRÍCULA INICIAL DA REDE PARTICULAR CONVENIADA À SECRETARIA DE ESTADO DE EDUCAÇÃO,
POR LOCALIZAÇÃO, SEGUNDO ETAPA/MODALIDADE E PERÍODO
2018**

ETAPA/ MODALIDADE DA EDUCAÇÃO	PERÍODO/ANO/SÉRIE	TOTAL	LOCALIZAÇÃO	
	TURNO DIURNO		URBANA	RURAL
EDUCAÇÃO INFANTIL	TOTAL GERAL	953	762	191
	CRECHE	512	471	41
	Berçário	63	63	-
	Maternal I	206	206	-
	Maternal II	243	202	41
	PRÉ-ESCOLA	441	291	150
	1º Período	172	172	-
2º Período	269	119	150	

FONTE: CENSO ESCOLAR-SE/DF

REGIÃO ADMINISTRATIVA
BRASÍLIA

3.2.15. MATRÍCULA INICIAL DA REDE PARTICULAR CONVENIADA À SECRETARIA DE ESTADO DE EDUCAÇÃO, POR LOCALIZAÇÃO, SEGUNDO ETAPA/MODALIDADE E PERÍODO
2018

ETAPA/ MODALIDADE DA EDUCAÇÃO	PERÍODO/SÉRIE/ SEGMENTO	TOTAL	LOCALIZAÇÃO	
	TURNO DIURNO		URBANA	RURAL
EDUCAÇÃO INFANTIL	TOTAL GERAL	1.956	1.956	-
	CRECHE	1.738	1.738	-
	Berçário	398	398	-
	Maternal I	644	644	-
	Maternal II	696	696	-
	PRÉ-ESCOLA	218	218	-
	1º Período	109	109	-
	2º Período	109	109	-

FONTE: CENSO ESCOLAR-SE/DF

REGIÃO ADMINISTRATIVA
GAMA

3.2.16. MATRÍCULA INICIAL DA REDE PARTICULAR CONVENIADA À SECRETARIA DE ESTADO DE EDUCAÇÃO, POR LOCALIZAÇÃO, SEGUNDO ETAPA/MODALIDADE E PERÍODO
2018

ETAPA/ MODALIDADE DA EDUCAÇÃO	PERÍODO/SÉRIE/ SEGMENTO	TOTAL	LOCALIZAÇÃO	
	TURNO DIURNO		URBANA	RURAL
EDUCAÇÃO INFANTIL	TOTAL GERAL	653	653	-
	CRECHE	653	653	-
	Berçário	-	-	-
	Maternal I	271	271	-
	Maternal II	382	382	-
	PRÉ-ESCOLA	-	-	-
	1º Período	-	-	-
	2º Período	-	-	-

FONTE: CENSO ESCOLAR-SE/DF

REGIÃO ADMINISTRATIVA
TAGUATINGA

3.2.17. MATRÍCULA INICIAL DA REDE PARTICULAR CONVENIADA À SECRETARIA DE ESTADO DE EDUCAÇÃO, POR LOCALIZAÇÃO, SEGUNDO ETAPA/MODALIDADE E PERÍODO
2018

ETAPA/ MODALIDADE DA EDUCAÇÃO	PERÍODO/SÉRIE/ SEGMENTO	TOTAL	LOCALIZAÇÃO	
	TURNO DIURNO		URBANA	RURAL
EDUCAÇÃO INFANTIL	TOTAL GERAL	1.619	1.619	-
	CRECHE	1.497	1.497	-
	Berçário	280	280	-
	Maternal I	583	583	-
	Maternal II	634	634	-
	PRÉ-ESCOLA	122	122	-
	1º Período	92	92	-
	2º Período	30	30	-

FONTE: CENSO ESCOLAR-SE/DF

REGIÃO ADMINISTRATIVA
BRAZLÂNDIA

3.2.18. MATRÍCULA INICIAL DA REDE PARTICULAR CONVENIADA À SECRETARIA DE ESTADO DE EDUCAÇÃO, POR LOCALIZAÇÃO, SEGUNDO ETAPA/MODALIDADE E PERÍODO
2018

ETAPA/ MODALIDADE DA EDUCAÇÃO	PERÍODO/SÉRIE/ SEGMENTO	TOTAL	LOCALIZAÇÃO	
	TURNO DIURNO		URBANA	RURAL
EDUCAÇÃO INFANTIL	TOTAL GERAL	1.145	1.145	-
	CRECHE	1.020	1.020	-
	Berçário	195	195	-
	Maternal I	404	404	-
	Maternal II	421	421	-
	PRÉ-ESCOLA	125	125	-
	1º Período	69	69	-
	2º Período	56	56	-

FONTE: CENSO ESCOLAR-SE/DF

REGIÃO ADMINISTRATIVA
SOBRADINHO

3.2.19. MATRÍCULA INICIAL DA REDE PARTICULAR CONVENIADA À SECRETARIA DE ESTADO DE EDUCAÇÃO, POR LOCALIZAÇÃO, SEGUNDO ETAPA/MODALIDADE E PERÍODO
2018

ETAPA/ MODALIDADE DA EDUCAÇÃO	PERÍODO/SÉRIE/ SEGMENTO	TOTAL	LOCALIZAÇÃO	
	TURNO DIURNO		URBANA	RURAL
EDUCAÇÃO INFANTIL	TOTAL GERAL	618	618	-
	CRECHE	320	320	-
	Berçário	17	17	-
	Maternal I	159	159	-
	Maternal II	144	144	-
	PRÉ-ESCOLA	298	298	-
	1º Período	165	165	-
	2º Período	133	133	-

FONTE: CENSO ESCOLAR-SE/DF

REGIÃO ADMINISTRATIVA
PLANALTINA

3.2.20. MATRÍCULA INICIAL DA REDE PARTICULAR CONVENIADA À SECRETARIA DE ESTADO DE EDUCAÇÃO, POR LOCALIZAÇÃO, SEGUNDO ETAPA/MODALIDADE E PERÍODO
2018

ETAPA/ MODALIDADE DA EDUCAÇÃO	PERÍODO/SÉRIE/ SEGMENTO	TOTAL	LOCALIZAÇÃO	
	TURNO DIURNO		URBANA	RURAL
EDUCAÇÃO INFANTIL	TOTAL GERAL	735	735	-
	CRECHE	532	532	-
	Berçário	51	51	-
	Maternal I	155	155	-
	Maternal II	326	326	-
	PRÉ-ESCOLA	203	203	-
	1º Período	203	203	-
	2º Período	-	-	-

FONTE: CENSO ESCOLAR-SE/DF

REGIÃO ADMINISTRATIVA
PARANOÁ

3.2.21. MATRÍCULA INICIAL DA REDE PARTICULAR CONVENIADA À SECRETARIA DE ESTADO DE EDUCAÇÃO, POR LOCALIZAÇÃO, SEGUNDO ETAPA/MODALIDADE E PERÍODO
2018

ETAPA/ MODALIDADE DA EDUCAÇÃO	PERÍODO/SÉRIE/ SEGMENTO	TOTAL	LOCALIZAÇÃO	
	TURNO DIURNO		URBANA	RURAL
EDUCAÇÃO INFANTIL	TOTAL GERAL	179	179	-
	CRECHE	-	-	-
	Berçário	-	-	-
	Maternal I	-	-	-
	Maternal II	-	-	-
	PRÉ-ESCOLA	179	179	-
	1º Período	-	-	-
	2º Período	179	179	-

FONTE: CENSO ESCOLAR-SE/DF

REGIÃO ADMINISTRATIVA
CEILÂNDIA

3.2.22. MATRÍCULA INICIAL DA REDE PARTICULAR CONVENIADA À SECRETARIA DE ESTADO DE EDUCAÇÃO, POR LOCALIZAÇÃO, SEGUNDO ETAPA/MODALIDADE E PERÍODO
2018

ETAPA/ MODALIDADE DA EDUCAÇÃO	PERÍODO/SÉRIE/ SEGMENTO	TOTAL	LOCALIZAÇÃO	
	TURNO DIURNO		URBANA	RURAL
EDUCAÇÃO INFANTIL	TOTAL GERAL	2.295	2.295	-
	CRECHE	1.851	1.851	-
	Berçário	254	254	-
	Maternal I	603	603	-
	Maternal II	994	994	-
	PRÉ-ESCOLA	444	444	-
	1º Período	264	264	-
	2º Período	180	180	-

FONTE: CENSO ESCOLAR-SE/DF

REGIÃO ADMINISTRATIVA
GUARÁ

3.2.23. MATRÍCULA INICIAL DA REDE PARTICULAR CONVENIADA À SECRETARIA DE ESTADO DE EDUCAÇÃO, POR LOCALIZAÇÃO, SEGUNDO ETAPA/MODALIDADE E PERÍODO
2018

ETAPA/ MODALIDADE DA EDUCAÇÃO	PERÍODO/SÉRIE/ SEGMENTO	TOTAL	LOCALIZAÇÃO	
	TURNO DIURNO		URBANA	RURAL
EDUCAÇÃO INFANTIL	TOTAL GERAL	430	430	-
	CRECHE	318	318	-
	Berçário	61	61	-
	Maternal I	107	107	-
	Maternal II	150	150	-
	PRÉ-ESCOLA	112	112	-
	1º Período	83	83	-
	2º Período	29	29	-

FONTE: CENSO ESCOLAR-SE/DF

REGIÃO ADMINISTRATIVA
CRUZEIRO

3.2.24. MATRÍCULA INICIAL DA REDE PARTICULAR CONVENIADA À SECRETARIA DE ESTADO DE EDUCAÇÃO, POR LOCALIZAÇÃO, SEGUNDO ETAPA/MODALIDADE E PERÍODO
2018

ETAPA/ MODALIDADE DA EDUCAÇÃO	PERÍODO/SÉRIE/ SEGMENTO	TOTAL	LOCALIZAÇÃO	
	TURNO DIURNO		URBANA	RURAL
EDUCAÇÃO INFANTIL	TOTAL GERAL	117	117	-
	CRECHE	117	117	-
	Berçário	-	-	-
	Maternal I	48	48	-
	Maternal II	69	69	-
	PRÉ-ESCOLA	-	-	-
	1º Período	-	-	-
	2º Período	-	-	-

FONTE: CENSO ESCOLAR-SE/DF

REGIÃO ADMINISTRATIVA
SAMAMBAIA

3.2.25. MATRÍCULA INICIAL DA REDE PARTICULAR CONVENIADA À SECRETARIA DE ESTADO DE EDUCAÇÃO, POR LOCALIZAÇÃO, SEGUNDO ETAPA/MODALIDADE E PERÍODO
2018

ETAPA/ MODALIDADE DA EDUCAÇÃO	PERÍODO/SÉRIE/ SEGMENTO	TOTAL	LOCALIZAÇÃO	
	TURNO DIURNO		URBANA	RURAL
EDUCAÇÃO INFANTIL	TOTAL GERAL	3.463	3.463	-
	CRECHE	2.112	2.112	-
	Berçário	237	237	-
	Maternal I	844	844	-
	Maternal II	1.031	1.031	-
	PRÉ-ESCOLA	1.351	1.351	-
	1º Período	824	824	-
	2º Período	527	527	-

FONTE: CENSO ESCOLAR-SE/DF

REGIÃO ADMINISTRATIVA
SANTA MARIA

3.2.26. MATRÍCULA INICIAL DA REDE PARTICULAR CONVENIADA À SECRETARIA DE ESTADO DE EDUCAÇÃO, POR LOCALIZAÇÃO, SEGUNDO ETAPA/MODALIDADE E PERÍODO
2018

ETAPA/ MODALIDADE DA EDUCAÇÃO	PERÍODO/SÉRIE/ SEGMENTO	TOTAL	LOCALIZAÇÃO	
	TURNO DIURNO		URBANA	RURAL
EDUCAÇÃO INFANTIL	TOTAL GERAL	1.273	1.273	-
	CRECHE	1.273	1.273	-
	Berçário	82	82	-
	Maternal I	434	434	-
	Maternal II	757	757	-
	PRÉ-ESCOLA	-	-	-
	1º Período	-	-	-
	2º Período	-	-	-

FONTE: CENSO ESCOLAR-SE/DF

REGIÃO ADMINISTRATIVA
SÃO SEBASTIÃO

3.2.27. MATRÍCULA INICIAL DA REDE PARTICULAR CONVENIADA À SECRETARIA DE ESTADO DE EDUCAÇÃO, POR LOCALIZAÇÃO, SEGUNDO ETAPA/MODALIDADE E PERÍODO
2018

ETAPA/ MODALIDADE DA EDUCAÇÃO	PERÍODO/SÉRIE/ SEGMENTO	TOTAL	LOCALIZAÇÃO	
	TURNO DIURNO		URBANA	RURAL
EDUCAÇÃO INFANTIL	TOTAL GERAL	126	126	-
	CRECHE	126	126	-
	Berçário	-	-	-
	Maternal I	42	42	-
	Maternal II	84	84	-
	PRÉ-ESCOLA	-	-	-
	1º Período	-	-	-
2º Período	-	-	-	

FONTE: CENSO ESCOLAR-SE/DF

REGIÃO ADMINISTRATIVA
RECANTO DAS EMAS

3.2.28. MATRÍCULA INICIAL DA REDE PARTICULAR CONVENIADA À SECRETARIA DE ESTADO DE EDUCAÇÃO, POR LOCALIZAÇÃO, SEGUNDO ETAPA/MODALIDADE E PERÍODO
2018

ETAPA/ MODALIDADE DA EDUCAÇÃO	PERÍODO/SÉRIE/ SEGMENTO	TOTAL	LOCALIZAÇÃO	
	TURNO DIURNO		URBANA	RURAL
EDUCAÇÃO INFANTIL	TOTAL GERAL	953	762	191
	CRECHE	512	471	41
	Berçário	63	63	-
	Maternal I	206	206	-
	Maternal II	243	202	41
	PRÉ-ESCOLA	441	291	150
	1º Período	172	172	-
2º Período	269	119	150	

FONTE: CENSO ESCOLAR-SE/DF

REGIÃO ADMINISTRATIVA
LAGO SUL

3.2.29. MATRÍCULA INICIAL DA REDE PARTICULAR CONVENIADA À SECRETARIA DE ESTADO DE EDUCAÇÃO, POR LOCALIZAÇÃO, SEGUNDO ETAPA/MODALIDADE E PERÍODO
2018

ETAPA/ MODALIDADE DA EDUCAÇÃO	PERÍODO/SÉRIE/ SEGMENTO	TOTAL	LOCALIZAÇÃO	
	TURNO DIURNO		URBANA	RURAL
EDUCAÇÃO INFANTIL	TOTAL GERAL	344	344	-
	CRECHE	106	106	-
	Berçário	21	21	-
	Maternal I	40	40	-
	Maternal II	45	45	-
	PRÉ-ESCOLA	238	238	-
	1º Período	93	93	-
2º Período	145	145	-	

FONTE: CENSO ESCOLAR-SE/DF

REGIÃO ADMINISTRATIVA
RIACHO FUNDO

3.2.30. MATRÍCULA INICIAL DA REDE PARTICULAR CONVENIADA À SECRETARIA DE ESTADO DE EDUCAÇÃO, POR LOCALIZAÇÃO, SEGUNDO ETAPA/MODALIDADE E PERÍODO
2018

ETAPA/ MODALIDADE DA EDUCAÇÃO	PERÍODO/SÉRIE/ SEGMENTO	TOTAL	LOCALIZAÇÃO	
	TURNO DIURNO		URBANA	RURAL
EDUCAÇÃO INFANTIL	TOTAL GERAL	452	452	-
	CRECHE	452	452	-
	Berçário	21	21	-
	Maternal I	161	161	-
	Maternal II	270	270	-
	PRÉ-ESCOLA	-	-	-
	1º Período	-	-	-
2º Período	-	-	-	

FONTE: CENSO ESCOLAR-SE/DF

REGIÃO ADMINISTRATIVA
LAGO NORTE

3.2.31. MATRÍCULA INICIAL DA REDE PARTICULAR CONVENIADA À SECRETARIA DE ESTADO DE EDUCAÇÃO, POR LOCALIZAÇÃO, SEGUNDO ETAPA/MODALIDADE E PERÍODO
2018

ETAPA/ MODALIDADE DA EDUCAÇÃO	PERÍODO/SÉRIE/ SEGMENTO	TOTAL	LOCALIZAÇÃO	
	TURNO DIURNO		URBANA	RURAL
EDUCAÇÃO INFANTIL	TOTAL GERAL	150	150	-
	CRECHE	120	120	-
	Berçário	16	16	-
	Maternal I	52	52	-
	Maternal II	52	52	-
	PRÉ-ESCOLA	30	30	-
	1º Período	30	30	-
	2º Período	-	-	-

FONTE: CENSO ESCOLAR-SE/DF

REGIÃO ADMINISTRATIVA
CANDANGOLÂNDIA

3.2.32. MATRÍCULA INICIAL DA REDE PARTICULAR CONVENIADA À SECRETARIA DE ESTADO DE EDUCAÇÃO, POR LOCALIZAÇÃO, SEGUNDO ETAPA/MODALIDADE E PERÍODO
2018

ETAPA/ MODALIDADE DA EDUCAÇÃO	PERÍODO/SÉRIE/ SEGMENTO	TOTAL	LOCALIZAÇÃO	
	TURNO DIURNO		URBANA	RURAL
EDUCAÇÃO INFANTIL	TOTAL GERAL	180	180	-
	CRECHE	180	180	-
	Berçário	42	42	-
	Maternal I	69	69	-
	Maternal II	69	69	-
	PRÉ-ESCOLA	-	-	-
	1º Período	-	-	-
	2º Período	-	-	-

FONTE: CENSO ESCOLAR-SE/DF

REGIÃO ADMINISTRATIVA
ÁGUAS CLARAS

3.2.33. MATRÍCULA INICIAL DA REDE PARTICULAR CONVENIADA À SECRETARIA DE ESTADO DE EDUCAÇÃO, POR LOCALIZAÇÃO, SEGUNDO ETAPA/MODALIDADE E PERÍODO
2018

ETAPA/ MODALIDADE DA EDUCAÇÃO	PERÍODO/SÉRIE/ SEGMENTO	TOTAL	LOCALIZAÇÃO	
	TURNO DIURNO		URBANA	RURAL
EDUCAÇÃO INFANTIL	TOTAL GERAL	552	552	-
	CRECHE	383	383	-
	Berçário	63	63	-
	Maternal I	159	159	-
	Maternal II	161	161	-
	PRÉ-ESCOLA	169	169	-
	1º Período	87	87	-
	2º Período	82	82	-

FONTE: CENSO ESCOLAR-SE/DF

REGIÃO ADMINISTRATIVA
RIACHO FUNDO II

3.2.34. MATRÍCULA INICIAL DA REDE PARTICULAR CONVENIADA À SECRETARIA DE ESTADO DE EDUCAÇÃO, POR LOCALIZAÇÃO, SEGUNDO ETAPA/MODALIDADE E PERÍODO
2018

ETAPA/ MODALIDADE DA EDUCAÇÃO	PERÍODO/SÉRIE/ SEGMENTO	TOTAL	LOCALIZAÇÃO	
	TURNO DIURNO		URBANA	RURAL
EDUCAÇÃO INFANTIL	TOTAL GERAL	196	196	-
	CRECHE	92	92	-
	Berçário	-	-	-
	Maternal I	-	-	-
	Maternal II	92	92	-
	PRÉ-ESCOLA	104	104	-
	1º Período	104	104	-
	2º Período	-	-	-

FONTE: CENSO ESCOLAR-SE/DF

REGIÃO ADMINISTRATIVA
VARJÃO

3.2.35. MATRÍCULA INICIAL DA REDE PARTICULAR CONVENIADA À SECRETARIA DE ESTADO DE EDUCAÇÃO, POR LOCALIZAÇÃO, SEGUNDO ETAPA/MODALIDADE E PERÍODO
2018

ETAPA/ MODALIDADE DA EDUCAÇÃO	PERÍODO/SÉRIE/ SEGMENTO	TOTAL	LOCALIZAÇÃO	
	TURNO DIURNO		URBANA	RURAL
EDUCAÇÃO INFANTIL	TOTAL GERAL	249	249	-
	CRECHE	249	249	-
	Berçário	41	41	-
	Maternal I	83	83	-
	Maternal II	125	125	-
	PRÉ-ESCOLA	-	-	-
	1º Período	-	-	-
	2º Período	-	-	-

FONTE: CENSO ESCOLAR-SE/DF

REGIÃO ADMINISTRATIVA
PARK WAY

3.2.36. MATRÍCULA INICIAL DA REDE PARTICULAR CONVENIADA À SECRETARIA DE ESTADO DE EDUCAÇÃO, POR LOCALIZAÇÃO, SEGUNDO ETAPA/MODALIDADE E PERÍODO
2018

ETAPA/ MODALIDADE DA EDUCAÇÃO	PERÍODO/SÉRIE/ SEGMENTO	TOTAL	LOCALIZAÇÃO	
	TURNO DIURNO		URBANA	RURAL
EDUCAÇÃO INFANTIL	TOTAL GERAL	264	264	-
	CRECHE	264	264	-
	Berçário	62	62	-
	Maternal I	112	112	-
	Maternal II	90	90	-
	PRÉ-ESCOLA	-	-	-
	1º Período	-	-	-
	2º Período	-	-	-

FONTE: CENSO ESCOLAR-SE/DF

REGIÃO ADMINISTRATIVA
SCIA

3.2.37. MATRÍCULA INICIAL DA REDE PARTICULAR CONVENIADA À SECRETARIA DE ESTADO DE EDUCAÇÃO, POR LOCALIZAÇÃO, SEGUNDO ETAPA/MODALIDADE E PERÍODO
2018

ETAPA/ MODALIDADE DA EDUCAÇÃO	PERÍODO/SÉRIE/ SEGMENTO	TOTAL	LOCALIZAÇÃO	
	TURNO DIURNO		URBANA	RURAL
EDUCAÇÃO INFANTIL	TOTAL GERAL	221	221	-
	CRECHE	60	60	-
	Berçário	-	-	-
	Maternal I	-	-	-
	Maternal II	60	60	-
	PRÉ-ESCOLA	161	161	-
	1º Período	103	103	-
	2º Período	58	58	-

FONTE: CENSO ESCOLAR-SE/DF

REGIÃO ADMINISTRATIVA
SOBRADINHO II

3.2.38. MATRÍCULA INICIAL DA REDE PARTICULAR CONVENIADA À SECRETARIA DE ESTADO DE EDUCAÇÃO, POR LOCALIZAÇÃO, SEGUNDO ETAPA/MODALIDADE E PERÍODO
2018

ETAPA/ MODALIDADE DA EDUCAÇÃO	PERÍODO/SÉRIE/ SEGMENTO	TOTAL	LOCALIZAÇÃO	
	TURNO DIURNO		URBANA	RURAL
EDUCAÇÃO INFANTIL	TOTAL GERAL	300	300	-
	CRECHE	300	300	-
	Berçário	36	36	-
	Maternal I	113	113	-
	Maternal II	151	151	-
	PRÉ-ESCOLA	-	-	-
	1º Período	-	-	-
	2º Período	-	-	-

FONTE: CENSO ESCOLAR-SE/DF

Gráfico 6 - Matrícula inicial da Educação Infantil, da Rede Particular Conveniada à SEEDF em 2018.

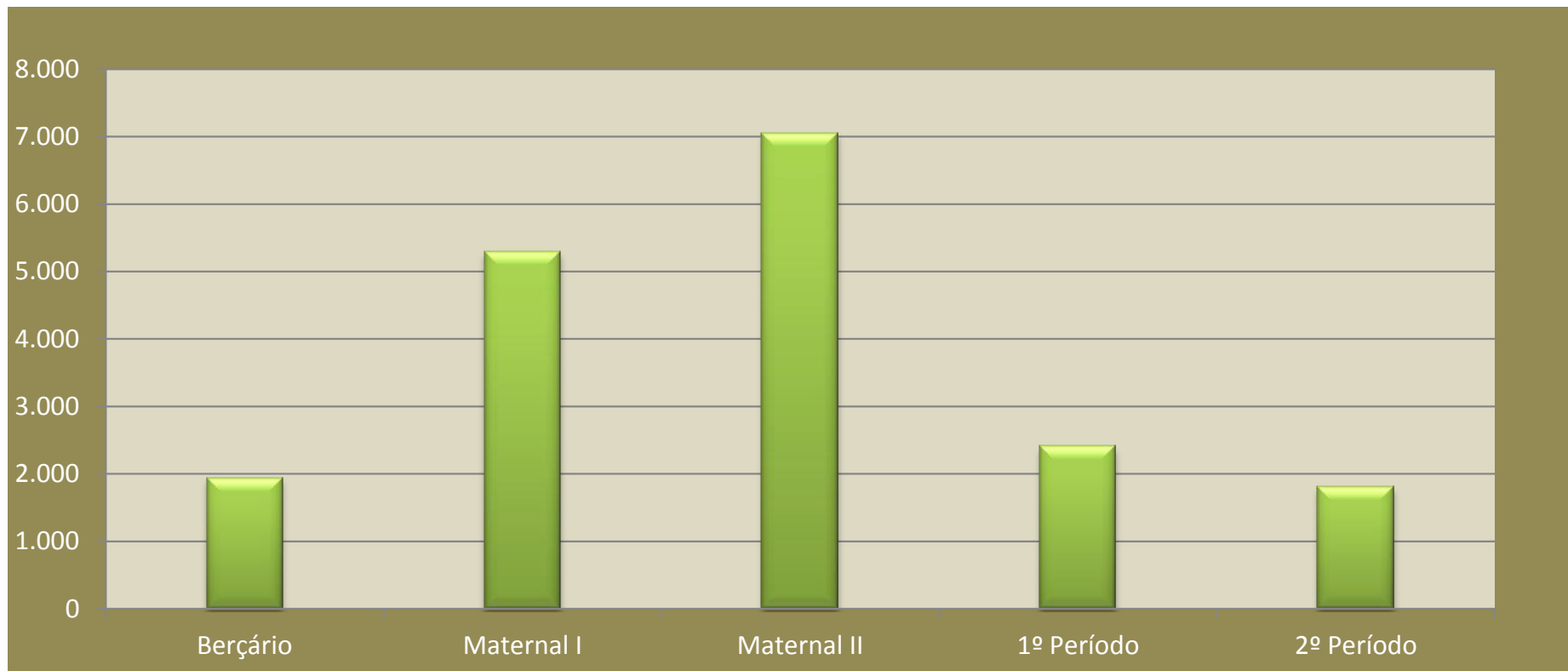

FONTE: CENSO ESCOLAR-SE/DF

REDE PARTICULAR

3.3. MATRÍCULA INICIAL, POR LOCALIZAÇÃO, SEGUNDO ETAPA/MODALIDADE E PERÍODO/ANO/SÉRIE
2018

ETAPA/ MODALIDADE DA EDUCAÇÃO	PERÍODO/SÉRIE/FASE	TOTAL	LOCALIZAÇÃO	
	TURNO		URBANA	RURAL
EDUCAÇÃO O INFANTIL	TOTAL GERAL	37.630	37.506	124
	Creche	16.399	16.354	45
	Pré-escola	21.231	21.152	79
ENSINO FUNDAMENTAL	TOTAL GERAL	99.072	98.439	633
	Diurno	99.072	98.439	633
	TOTAL GERAL	99.072	98.439	633
	1º ano	11.315	11.300	15
	2º ano	11.603	11.590	13
	3º ano	11.353	11.328	25
	4º ano	11.065	11.054	11
	5º ano	10.508	10.492	16
	6º ano	10.796	10.796	-
	7º ano	11.103	10.889	214
	8º ano	10.809	10.604	205
	9º ano	10.520	10.386	134
ENSINO MÉDIO	TOTAL GERAL	26.414	26.175	239
	Diurno	26.414	26.175	239
	Noturno	-	-	-
	1ª série - Total	9.827	9.711	116
	Diurno	9.827	9.711	116
	Noturno	-	-	-
	2ª série - Total	8.702	8.625	77
	Diurno	8.702	8.625	77
	Noturno	-	-	-
	3ª série - Total	7.885	7.839	46
	Diurno	7.885	7.839	46
	Noturno	-	-	-
EDUCAÇÃO DE JOVENS E ADULTOS	TOTAL GERAL	1.506	1.506	-
	Diurno	283	283	-
	Noturno	570	570	-
	Sem Turno	653	653	-
	Ensino Fundamental - Total	495	495	-
	Diurno	176	176	-
	Noturno	173	173	-
	Sem Turno	146	146	-
	Ensino Médio - Total	1.011	1.011	-
	Diurno	107	107	-
	Noturno	397	397	-
	Sem Turno	507	507	-
	Educação Profissional - Total	-	-	-
	Diurno	-	-	-
	Noturno	-	-	-

FONTE: CENSO ESCOLAR - INEP/MEC

Notas: 1) Os dados da Educação de Jovens e Adultos referem-se à soma do curso presencial com o semipresencial;

2) Excluídas do Ensino Médio 66 matrículas, consideradas não seriadas.

REGIÃO ADMINISTRATIVA
BRASÍLIA

3.3.1. MATRÍCULA INICIAL, POR LOCALIZAÇÃO, SEGUNDO ETAPA/MODALIDADE E PERÍODO/ANO/SÉRIE
2018

ETAPA/ MODALIDADE DA EDUCAÇÃO	PERÍODO/SÉRIE/FASE	TOTAL	LOCALIZAÇÃO	
	TURNO		URBANA	RURAL
EDUCAÇÃO O INFANTIL	TOTAL GERAL	9.290	9.290	-
	Creche	4.545	4.545	-
	Pré-escola	4.745	4.745	-
ENSINO FUNDAMENTAL	TOTAL GERAL	23.726	23.726	-
	Diurno	23.726	23.726	-
	TOTAL GERAL	23.726	23.726	-
	1º ano	2.608	2.608	-
	2º ano	2.662	2.662	-
	3º ano	2.530	2.530	-
	4º ano	2.650	2.650	-
	5º ano	2.550	2.550	-
	6º ano	2.728	2.728	-
	7º ano	2.615	2.615	-
ENSINO MÉDIO	TOTAL GERAL	7.799	7.799	-
	Diurno	7.799	7.799	-
	Noturno	-	-	-
	1ª série - Total	2.764	2.764	-
	Diurno	2.764	2.764	-
	Noturno	-	-	-
	2ª série - Total	2.552	2.552	-
	Diurno	2.552	2.552	-
	Noturno	-	-	-
	3ª série - Total	2.483	2.483	-
Diurno	2.483	2.483	-	
Noturno	-	-	-	
EDUCAÇÃO DE JOVENS E ADULTOS	TOTAL GERAL	892	892	-
	Diurno	239	239	-
	Noturno	-	-	-
	Sem turno	653	653	-
	Ensino Fundamental - Total	278	278	-
	Diurno	132	132	-
	Noturno	-	-	-
	Sem Turno	146	146	-
	Ensino Médio - Total	614	614	-
	Diurno	107	107	-
	Noturno	-	-	-
	Sem Turno	507	507	-
	Educação Profissional - Total	-	-	-
Diurno	-	-	-	
Noturno	-	-	-	

FONTE: CENSO ESCOLAR - INEP/MEC

Nota: 1) Os dados da Educação de Jovens e Adultos referem-se à soma do curso presencial com o semipresencial.

REGIÃO ADMINISTRATIVA
GAMA

3.3.2. MATRÍCULA INICIAL, POR LOCALIZAÇÃO, SEGUNDO ETAPA/MODALIDADE E PERÍODO/ANO/SÉRIE
2018

ETAPA/ MODALIDADE DA EDUCAÇÃO	PERÍODO/SÉRIE/FASE	TOTAL	LOCALIZAÇÃO	
	TURNO		URBANA	RURAL
EDUCAÇÃO O INFANTIL	TOTAL GERAL	1.705	1.705	-
	Creche	621	621	-
	Pré-escola	1.084	1.084	-
ENSINO FUNDAMENTAL	TOTAL GERAL	5.582	5.582	-
	Diurno	5.582	5.582	-
	TOTAL GERAL	5.582	5.582	-
	1º ano	622	622	-
	2º ano	645	645	-
	3º ano	655	655	-
	4º ano	622	622	-
	5º ano	582	582	-
	6º ano	572	572	-
	7º ano	649	649	-
8º ano	610	610	-	
9º ano	625	625	-	
ENSINO MÉDIO	TOTAL GERAL	1.367	1.367	-
	Diurno	1.367	1.367	-
	Noturno	-	-	-
	1ª série - Total	722	722	-
	Diurno	722	722	-
	Noturno	-	-	-
	2ª série - Total	354	354	-
	Diurno	354	354	-
	Noturno	-	-	-
	3ª série - Total	291	291	-
Diurno	291	291	-	
Noturno	-	-	-	
EDUCAÇÃO DE JOVENS E ADULTOS	TOTAL GERAL	45	45	-
	Diurno	-	-	-
	Noturno	45	45	-
	Ensino Fundamental - Total	-	-	-
	Diurno	-	-	-
	Noturno	-	-	-
	Ensino Médio - Total	45	45	-
	Diurno	-	-	-
	Noturno	45	45	-
	Educação Profissional - Total	-	-	-
Diurno	-	-	-	
Noturno	-	-	-	

FONTE: CENSO ESCOLAR - INEP/MEC

Notas: 1) Os dados da Educação de Jovens e Adultos referem-se à soma do curso presencial com o semipresencial;
2) Excluídos do Ensino Médio 66 matrículas, consideradas não seriadas.

REGIÃO ADMINISTRATIVA
TAGUATINGA

3.3.3. MATRÍCULA INICIAL, POR LOCALIZAÇÃO, SEGUNDO ETAPA/MODALIDADE E PERÍODO/ANO/SÉRIE
2018

ETAPA/ MODALIDADE DA EDUCAÇÃO	PERÍODO/SÉRIE/FASE	TOTAL	LOCALIZAÇÃO	
	TURNO		URBANA	RURAL
EDUCAÇÃO O INFANTIL	TOTAL GERAL	4.270	4.270	-
	Creche	1.667	1.667	-
	Pré-escola	2.603	2.603	-
ENSINO FUNDAMENTAL	TOTAL GERAL	13.425	13.425	-
	Diurno	13.425	13.425	-
	TOTAL GERAL	13.425	13.425	-
	1º ano	1.397	1.397	-
	2º ano	1.394	1.394	-
	3º ano	1.428	1.428	-
	4º ano	1.368	1.368	-
	5º ano	1.354	1.354	-
	6º ano	1.550	1.550	-
	7º ano	1.761	1.761	-
8º ano	1.631	1.631	-	
9º ano	1.542	1.542	-	
ENSINO MÉDIO	TOTAL GERAL	4.655	4.655	-
	Diurno	4.655	4.655	-
	Noturno	-	-	-
	1ª série - Total	1.479	1.479	-
	Diurno	1.479	1.479	-
	Noturno	-	-	-
	2ª série - Total	1.627	1.627	-
	Diurno	1.627	1.627	-
	Noturno	-	-	-
	3ª série - Total	1.549	1.549	-
Diurno	1.549	1.549	-	
Noturno	-	-	-	
EDUCAÇÃO DE JOVENS E ADULTOS	TOTAL GERAL	391	391	-
	Diurno	-	-	-
	Noturno	391	391	-
	Ensino Fundamental - Total	173	173	-
	Diurno	-	-	-
	Noturno	173	173	-
	Ensino Médio - Total	218	218	-
	Diurno	-	-	-
	Noturno	218	218	-
	Educação Profissional - Total	-	-	-
Diurno	-	-	-	
Noturno	-	-	-	

FONTE: CENSO ESCOLAR - INEP/MEC

Nota: 1) Os dados da Educação de Jovens e Adultos referem-se à soma do curso presencial com o semipresencial.

REGIÃO ADMINISTRATIVA
BRAZLÂNDIA

3.3.4. MATRÍCULA INICIAL, POR LOCALIZAÇÃO, SEGUNDO ETAPA/MODALIDADE E PERÍODO/ANO/SÉRIE
2018

ETAPA/ MODALIDADE DA EDUCAÇÃO	PERÍODO/SÉRIE/FASE	TOTAL	LOCALIZAÇÃO	
	TURNO		URBANA	RURAL
EDUCAÇÃO O INFANTIL	TOTAL GERAL	223	187	36
	Creche	85	70	15
	Pré-escola	138	117	21
ENSINO FUNDAMENTAL	TOTAL GERAL	745	665	80
	Diurno	745	665	80
	TOTAL GERAL	745	665	80
	1º ano	96	81	15
	2º ano	69	56	13
	3º ano	99	74	25
	4º ano	80	69	11
	5º ano	90	74	16
	6º ano	72	72	-
	7º ano	89	89	-
8º ano	73	73	-	
9º ano	77	77	-	
ENSINO MÉDIO	TOTAL GERAL	48	48	-
	Diurno	48	48	-
	Noturno	-	-	-
	1ª série - Total	1	1	-
	Diurno	1	1	-
	Noturno	-	-	-
	2ª série - Total	29	29	-
	Diurno	29	29	-
	Noturno	-	-	-
	3ª série - Total	18	18	-
Diurno	18	18	-	
Noturno	-	-	-	
EDUCAÇÃO DE JOVENS E ADULTOS	TOTAL GERAL	-	-	-
	Diurno	-	-	-
	Noturno	-	-	-
	Ensino Fundamental - Total	-	-	-
	Diurno	-	-	-
	Noturno	-	-	-
	Ensino Médio - Total	-	-	-
	Diurno	-	-	-
	Noturno	-	-	-
	Educação Profissional - Total	-	-	-
Diurno	-	-	-	
Noturno	-	-	-	

FONTE: CENSO ESCOLAR - INEP/MEC

REGIÃO ADMINISTRATIVA
SOBRADINHO

3.3.5. MATRÍCULA INICIAL, POR LOCALIZAÇÃO, SEGUNDO ETAPA/MODALIDADE E PERÍODO/ANO/SÉRIE
2018

ETAPA/ MODALIDADE DA EDUCAÇÃO	PERÍODO/SÉRIE/FASE	TOTAL	LOCALIZAÇÃO	
	TURNO		URBANA	RURAL
EDUCAÇÃO O INFANTIL	TOTAL GERAL	1.449	1.449	-
	Creche	650	650	-
	Pré-escola	799	799	-
ENSINO FUNDAMENTAL	TOTAL GERAL	4.245	4.245	-
	Diurno	4.245	4.245	-
	TOTAL GERAL	4.245	4.245	-
	1º ano	447	447	-
	2º ano	467	467	-
	3º ano	544	544	-
	4º ano	479	479	-
	5º ano	451	451	-
	6º ano	505	505	-
	7º ano	458	458	-
8º ano	462	462	-	
9º ano	432	432	-	
ENSINO MÉDIO	TOTAL GERAL	1.127	1.127	-
	Diurno	1.127	1.127	-
	Noturno	-	-	-
	1ª série - Total	367	367	-
	Diurno	367	367	-
	Noturno	-	-	-
	2ª série - Total	399	399	-
	Diurno	399	399	-
	Noturno	-	-	-
	3ª série - Total	361	361	-
Diurno	361	361	-	
Noturno	-	-	-	
EDUCAÇÃO DE JOVENS E ADULTOS	TOTAL GERAL	-	-	-
	Diurno	-	-	-
	Noturno	-	-	-
	Ensino Fundamental - Total	-	-	-
	Diurno	-	-	-
	Noturno	-	-	-
	Ensino Médio - Total	-	-	-
	Diurno	-	-	-
	Noturno	-	-	-
	Educação Profissional - Total	-	-	-
Diurno	-	-	-	
Noturno	-	-	-	

FONTE: CENSO ESCOLAR - INEP/MEC

REGIÃO ADMINISTRATIVA
PLANALTINA

3.3.6. MATRÍCULA INICIAL, POR LOCALIZAÇÃO, SEGUNDO ETAPA/MODALIDADE E PERÍODO/ANO/SÉRIE
2018

ETAPA/ MODALIDADE DA EDUCAÇÃO	PERÍODO/SÉRIE/FASE	TOTAL	LOCALIZAÇÃO	
	TURNO		URBANA	RURAL
EDUCAÇÃO O INFANTIL	TOTAL GERAL	810	810	-
	Creche	234	234	-
	Pré-escola	576	576	-
ENSINO FUNDAMENTAL	TOTAL GERAL	2.535	2.535	-
	Diurno	2.535	2.535	-
	TOTAL GERAL	2.535	2.535	-
	1º ano	258	258	-
	2º ano	282	282	-
	3º ano	319	319	-
	4º ano	273	273	-
	5º ano	262	262	-
	6º ano	305	305	-
	7º ano	299	299	-
8º ano	284	284	-	
9º ano	253	253	-	
ENSINO MÉDIO	TOTAL GERAL	576	576	-
	Diurno	576	576	-
	Noturno	-	-	-
	1ª série - Total	224	224	-
	Diurno	224	224	-
	Noturno	-	-	-
	2ª série - Total	178	178	-
	Diurno	178	178	-
	Noturno	-	-	-
	3ª série - Total	174	174	-
Diurno	174	174	-	
Noturno	-	-	-	
EDUCAÇÃO DE JOVENS E ADULTOS	TOTAL GERAL	-	-	-
	Diurno	-	-	-
	Noturno	-	-	-
	Ensino Fundamental - Total	-	-	-
	Diurno	-	-	-
	Noturno	-	-	-
	Ensino Médio - Total	-	-	-
	Diurno	-	-	-
	Noturno	-	-	-
	Educação Profissional - Total	-	-	-
Diurno	-	-	-	
Noturno	-	-	-	

FONTE: CENSO ESCOLAR - INEP/MEC

REGIÃO ADMINISTRATIVA
PARANOÁ

3.3.7. MATRÍCULA INICIAL, POR LOCALIZAÇÃO, SEGUNDO ETAPA/MODALIDADE E PERÍODO/ANO/SÉRIE
2018

ETAPA/ MODALIDADE DA EDUCAÇÃO	PERÍODO/SÉRIE/FASE	TOTAL	LOCALIZAÇÃO	
	TURNO		URBANA	RURAL
EDUCAÇÃO O INFANTIL	TOTAL GERAL	529	529	-
	Creche	204	204	-
	Pré-escola	325	325	-
ENSINO FUNDAMENTAL	TOTAL GERAL	1.007	1.007	-
	Diurno	1.007	1.007	-
	TOTAL GERAL	1.007	1.007	-
	1º ano	141	141	-
	2º ano	153	153	-
	3º ano	135	135	-
	4º ano	152	152	-
	5º ano	124	124	-
	6º ano	86	86	-
	7º ano	89	89	-
8º ano	72	72	-	
9º ano	55	55	-	
ENSINO MÉDIO	TOTAL GERAL	95	95	-
	Diurno	95	95	-
	Noturno	-	-	-
	1ª série - Total	40	40	-
	Diurno	40	40	-
	Noturno	-	-	-
	2ª série - Total	38	38	-
	Diurno	38	38	-
	Noturno	-	-	-
	3ª série - Total	17	17	-
Diurno	17	17	-	
Noturno	-	-	-	
EDUCAÇÃO DE JOVENS E ADULTOS	TOTAL GERAL	-	-	-
	Diurno	-	-	-
	Noturno	-	-	-
	Ensino Fundamental - Total	-	-	-
	Diurno	-	-	-
	Noturno	-	-	-
	Ensino Médio - Total	-	-	-
	Diurno	-	-	-
	Noturno	-	-	-
	Educação Profissional - Total	-	-	-
Diurno	-	-	-	
Noturno	-	-	-	

FONTE: CENSO ESCOLAR - INEP/MEC

REGIÃO ADMINISTRATIVA
NÚCLEO BANDEIRANTE

3.3.8. MATRÍCULA INICIAL, POR LOCALIZAÇÃO, SEGUNDO ETAPA/MODALIDADE E PERÍODO/ANO/SÉRIE
2018

ETAPA/ MODALIDADE DA EDUCAÇÃO	PERÍODO/SÉRIE/FASE	TOTAL	LOCALIZAÇÃO	
	TURNO		URBANA	RURAL
EDUCAÇÃO O INFANTIL	TOTAL GERAL	401	401	-
	Creche	204	204	-
	Pré-escola	197	197	-
ENSINO FUNDAMENTAL	TOTAL GERAL	1.375	1.375	-
	Diurno	1.375	1.375	-
	TOTAL GERAL	1.375	1.375	-
	1º ano	108	108	-
	2º ano	124	124	-
	3º ano	140	140	-
	4º ano	154	154	-
	5º ano	134	134	-
	6º ano	192	192	-
	7º ano	182	182	-
8º ano	169	169	-	
9º ano	172	172	-	
ENSINO MÉDIO	TOTAL GERAL	436	436	-
	Diurno	436	436	-
	Noturno	-	-	-
	1ª série - Total	174	174	-
	Diurno	174	174	-
	Noturno	-	-	-
	2ª série - Total	141	141	-
	Diurno	141	141	-
	Noturno	-	-	-
	3ª série - Total	121	121	-
Diurno	121	121	-	
Noturno	-	-	-	
EDUCAÇÃO DE JOVENS E ADULTOS	TOTAL GERAL	-	-	-
	Diurno	-	-	-
	Noturno	-	-	-
	Ensino Fundamental - Total	-	-	-
	Diurno	-	-	-
	Noturno	-	-	-
	Ensino Médio - Total	-	-	-
	Diurno	-	-	-
	Noturno	-	-	-
	Educação Profissional - Total	-	-	-
Diurno	-	-	-	
Noturno	-	-	-	

FONTE: CENSO ESCOLAR - INEP/MEC

REGIÃO ADMINISTRATIVA
CEILÂNDIA

3.3.9. MATRÍCULA INICIAL, POR LOCALIZAÇÃO, SEGUNDO ETAPA/MODALIDADE E PERÍODO/ANO/SÉRIE
2018

ETAPA/ MODALIDADE DA EDUCAÇÃO	PERÍODO/SÉRIE/FASE	TOTAL	LOCALIZAÇÃO	
	TURNO		URBANA	RURAL
EDUCAÇÃO O INFANTIL	TOTAL GERAL	2.972	2.972	-
	Creche	1.075	1.075	-
	Pré-escola	1.897	1.897	-
ENSINO FUNDAMENTAL	TOTAL GERAL	8.174	8.174	-
	Diurno	8.174	8.174	-
	TOTAL GERAL	8.174	8.174	-
	1º ano	946	946	-
	2º ano	952	952	-
	3º ano	955	955	-
	4º ano	950	950	-
	5º ano	893	893	-
	6º ano	901	901	-
	7º ano	894	894	-
8º ano	885	885	-	
9º ano	798	798	-	
ENSINO MÉDIO	TOTAL GERAL	1.552	1.552	-
	Diurno	1.552	1.552	-
	Noturno	-	-	-
	1ª série - Total	537	537	-
	Diurno	537	537	-
	Noturno	-	-	-
	2ª série - Total	543	543	-
	Diurno	543	543	-
	Noturno	-	-	-
	3ª série - Total	472	472	-
Diurno	472	472	-	
Noturno	-	-	-	
EDUCAÇÃO DE JOVENS E ADULTOS	TOTAL GERAL	-	-	-
	Diurno	-	-	-
	Noturno	-	-	-
	Ensino Fundamental - Total	-	-	-
	Diurno	-	-	-
	Noturno	-	-	-
	Ensino Médio - Total	-	-	-
	Diurno	-	-	-
	Noturno	-	-	-
	Educação Profissional - Total	-	-	-
Diurno	-	-	-	
Noturno	-	-	-	

FONTE: CENSO ESCOLAR - INEP/MEC

REGIÃO ADMINISTRATIVA
GUARÁ

3.3.10. MATRÍCULA INICIAL, POR LOCALIZAÇÃO, SEGUNDO ETAPA/MODALIDADE E PERÍODO/ANO/SÉRIE
2018

ETAPA/ MODALIDADE DA EDUCAÇÃO	PERÍODO/SÉRIE/FASE	TOTAL	LOCALIZAÇÃO	
	TURNO		URBANA	RURAL
EDUCAÇÃO O INFANTIL	TOTAL GERAL	2.399	2.399	-
	Creche	1.127	1.127	-
	Pré-escola	1.272	1.272	-
ENSINO FUNDAMENTAL	TOTAL GERAL	4.483	4.483	-
	Diurno	4.483	4.483	-
	TOTAL GERAL	4.483	4.483	-
	1º ano	517	517	-
	2º ano	605	605	-
	3º ano	520	520	-
	4º ano	507	507	-
	5º ano	444	444	-
	6º ano	456	456	-
	7º ano	451	451	-
	8º ano	492	492	-
9º ano	491	491	-	
ENSINO MÉDIO	TOTAL GERAL	1.146	1.146	-
	Diurno	1.146	1.146	-
	Noturno	-	-	-
	1ª série - Total	428	428	-
	Diurno	428	428	-
	Noturno	-	-	-
	2ª série - Total	373	373	-
	Diurno	373	373	-
	Noturno	-	-	-
	3ª série - Total	345	345	-
	Diurno	345	345	-
Noturno	-	-	-	
EDUCAÇÃO DE JOVENS E ADULTOS	TOTAL GERAL	-	-	-
	Diurno	-	-	-
	Noturno	-	-	-
	Ensino Fundamental - Total	-	-	-
	Diurno	-	-	-
	Noturno	-	-	-
	Ensino Médio - Total	-	-	-
	Diurno	-	-	-
	Noturno	-	-	-
	Educação Profissional - Total	-	-	-
	Diurno	-	-	-
Noturno	-	-	-	

FONTE: CENSO ESCOLAR - INEP/MEC

REGIÃO ADMINISTRATIVA
CRUZEIRO

3.3.11. MATRÍCULA INICIAL, POR LOCALIZAÇÃO, SEGUNDO ETAPA/MODALIDADE E PERÍODO/ANO/SÉRIE
2018

ETAPA/ MODALIDADE DA EDUCAÇÃO	PERÍODO/SÉRIE/FASE	TOTAL	LOCALIZAÇÃO	
	TURNO		URBANA	RURAL
EDUCAÇÃO O INFANTIL	TOTAL GERAL	813	813	-
	Creche	554	554	-
	Pré-escola	259	259	-
ENSINO FUNDAMENTAL	TOTAL GERAL	1.200	1.200	-
	Diurno	1.200	1.200	-
	TOTAL GERAL	1.200	1.200	-
	1º ano	156	156	-
	2º ano	167	167	-
	3º ano	152	152	-
	4º ano	154	154	-
	5º ano	153	153	-
	6º ano	111	111	-
	7º ano	113	113	-
ENSINO MÉDIO	TOTAL GERAL	63	63	-
	Diurno	63	63	-
	Noturno	-	-	-
	1ª série - Total	27	27	-
	Diurno	27	27	-
	Noturno	-	-	-
	2ª série - Total	24	24	-
	Diurno	24	24	-
	Noturno	-	-	-
	3ª série - Total	12	12	-
Diurno	12	12	-	
Noturno	-	-	-	
EDUCAÇÃO DE JOVENS E ADULTOS	TOTAL GERAL	-	-	-
	Diurno	-	-	-
	Noturno	-	-	-
	Ensino Fundamental - Total	-	-	-
	Diurno	-	-	-
	Noturno	-	-	-
	Ensino Médio - Total	-	-	-
	Diurno	-	-	-
	Noturno	-	-	-
	Educação Profissional - Total	-	-	-
Diurno	-	-	-	
Noturno	-	-	-	

FONTE: CENSO ESCOLAR - INEP/MEC

REGIÃO ADMINISTRATIVA
SAMAMBAIA

3.3.12. MATRÍCULA INICIAL, POR LOCALIZAÇÃO, SEGUNDO ETAPA/MODALIDADE E PERÍODO/ANO/SÉRIE
2018

ETAPA/ MODALIDADE DA EDUCAÇÃO	PERÍODO/SÉRIE/FASE	TOTAL	LOCALIZAÇÃO	
	TURNO		URBANA	RURAL
EDUCAÇÃO O INFANTIL	TOTAL GERAL	1.620	1.620	-
	Creche	559	559	-
	Pré-escola	1.061	1.061	-
ENSINO FUNDAMENTAL	TOTAL GERAL	3.874	3.874	-
	Diurno	3.874	3.874	-
	TOTAL GERAL	3.874	3.874	-
	1º ano	525	525	-
	2º ano	499	499	-
	3º ano	475	475	-
	4º ano	444	444	-
	5º ano	427	427	-
	6º ano	417	417	-
	7º ano	395	395	-
8º ano	381	381	-	
9º ano	311	311	-	
ENSINO MÉDIO	TOTAL GERAL	579	579	-
	Diurno	579	579	-
	Noturno	-	-	-
	1ª série - Total	218	218	-
	Diurno	218	218	-
	Noturno	-	-	-
	2ª série - Total	177	177	-
	Diurno	177	177	-
	Noturno	-	-	-
	3ª série - Total	184	184	-
Diurno	184	184	-	
Noturno	-	-	-	
EDUCAÇÃO DE JOVENS E ADULTOS	TOTAL GERAL	138	138	-
	Diurno	44	44	-
	Noturno	94	94	-
	Ensino Fundamental - Total	44	44	-
	Diurno	44	44	-
	Noturno	-	-	-
	Ensino Médio - Total	94	94	-
	Diurno	-	-	-
	Noturno	94	94	-
	Educação Profissional - Total	-	-	-
Diurno	-	-	-	
Noturno	-	-	-	

FONTE: CENSO ESCOLAR - INEP/MEC

Nota: 1) Os dados da Educação de Jovens e Adultos referem-se à soma do curso presencial com o semipresencial.

REGIÃO ADMINISTRATIVA
SANTA MARIA

3.3.13. MATRÍCULA INICIAL, POR LOCALIZAÇÃO, SEGUNDO ETAPA/MODALIDADE E PERÍODO/ANO/SÉRIE
2018

ETAPA/ MODALIDADE DA EDUCAÇÃO	PERÍODO/SÉRIE/FASE	TOTAL	LOCALIZAÇÃO	
	TURNO		URBANA	RURAL
EDUCAÇÃO O INFANTIL	TOTAL GERAL	839	751	88
	Creche	362	332	30
	Pré-escola	477	419	58
ENSINO FUNDAMENTAL	TOTAL GERAL	2.319	1.766	553
	Diurno	2.319	1.766	553
	TOTAL GERAL	2.319	1.766	553
	1º ano	244	244	-
	2º ano	241	241	-
	3º ano	256	256	-
	4º ano	213	213	-
	5º ano	193	193	-
	6º ano	155	155	-
	7º ano	389	175	214
8º ano	361	156	205	
9º ano	267	133	134	
ENSINO MÉDIO	TOTAL GERAL	474	235	239
	Diurno	474	235	239
	Noturno	-	-	-
	1ª série - Total	205	89	116
	Diurno	205	89	116
	Noturno	-	-	-
	2ª série - Total	156	79	77
	Diurno	156	79	77
	Noturno	-	-	-
	3ª série - Total	113	67	46
Diurno	113	67	46	
Noturno	-	-	-	
EDUCAÇÃO DE JOVENS E ADULTOS	TOTAL GERAL	40	40	-
	Diurno	-	-	-
	Noturno	40	40	-
	Ensino Fundamental - Total	-	-	-
	Diurno	-	-	-
	Noturno	-	-	-
	Ensino Médio - Total	40	40	-
	Diurno	-	-	-
	Noturno	40	40	-
	Educação Profissional - Total	-	-	-
Diurno	-	-	-	
Noturno	-	-	-	

FONTE: CENSO ESCOLAR - INEP/MEC

Nota: 1) Os dados da Educação de Jovens e Adultos referem-se à soma do curso presencial com o semipresencial.

REGIÃO ADMINISTRATIVA
SÃO SEBASTIÃO

3.3.14. MATRÍCULA INICIAL, POR LOCALIZAÇÃO, SEGUNDO ETAPA/MODALIDADE E PERÍODO/ANO/SÉRIE
2018

ETAPA/ MODALIDADE DA EDUCAÇÃO	PERÍODO/SÉRIE/FASE	TOTAL	LOCALIZAÇÃO	
	TURNO		URBANA	RURAL
EDUCAÇÃO O INFANTIL	TOTAL GERAL	430	430	-
	Creche	146	146	-
	Pré-escola	284	284	-
ENSINO FUNDAMENTAL	TOTAL GERAL	1.192	1.192	-
	Diurno	1.192	1.192	-
	TOTAL GERAL	1.192	1.192	-
	1º ano	192	192	-
	2º ano	154	154	-
	3º ano	153	153	-
	4º ano	136	136	-
	5º ano	137	137	-
	6º ano	86	86	-
	7º ano	104	104	-
8º ano	111	111	-	
9º ano	119	119	-	
ENSINO MÉDIO	TOTAL GERAL	119	119	-
	Diurno	119	119	-
	Noturno	-	-	-
	1ª série - Total	46	46	-
	Diurno	46	46	-
	Noturno	-	-	-
	2ª série - Total	32	32	-
	Diurno	32	32	-
	Noturno	-	-	-
	3ª série - Total	41	41	-
Diurno	41	41	-	
Noturno	-	-	-	
EDUCAÇÃO DE JOVENS E ADULTOS	TOTAL GERAL	-	-	-
	Diurno	-	-	-
	Noturno	-	-	-
	Ensino Fundamental - Total	-	-	-
	Diurno	-	-	-
	Noturno	-	-	-
	Ensino Médio - Total	-	-	-
	Diurno	-	-	-
	Noturno	-	-	-
	Educação Profissional - Total	-	-	-
Diurno	-	-	-	
Noturno	-	-	-	

FONTE: CENSO ESCOLAR - INEP/MEC

REGIÃO ADMINISTRATIVA
RECANTO DAS EMAS

3.3.15. MATRÍCULA INICIAL, POR LOCALIZAÇÃO, SEGUNDO ETAPA/MODALIDADE E PERÍODO/ANO/SÉRIE
2018

ETAPA/ MODALIDADE DA EDUCAÇÃO	PERÍODO/SÉRIE/FASE	TOTAL	LOCALIZAÇÃO	
	TURNO		URBANA	RURAL
EDUCAÇÃO O INFANTIL	TOTAL GERAL	748	748	-
	Creche	318	318	-
	Pré-escola	430	430	-
ENSINO FUNDAMENTAL	TOTAL GERAL	1.796	1.796	-
	Diurno	1.796	1.796	-
	TOTAL GERAL	1.796	1.796	-
	1º ano	224	224	-
	2º ano	217	217	-
	3º ano	219	219	-
	4º ano	226	226	-
	5º ano	204	204	-
	6º ano	198	198	-
	7º ano	156	156	-
8º ano	205	205	-	
9º ano	147	147	-	
ENSINO MÉDIO	TOTAL GERAL	278	278	-
	Diurno	278	278	-
	Noturno	-	-	-
	1ª série - Total	85	85	-
	Diurno	85	85	-
	Noturno	-	-	-
	2ª série - Total	117	117	-
	Diurno	117	117	-
	Noturno	-	-	-
	3ª série - Total	76	76	-
Diurno	76	76	-	
Noturno	-	-	-	
EDUCAÇÃO DE JOVENS E ADULTOS	TOTAL GERAL	-	-	-
	Diurno	-	-	-
	Noturno	-	-	-
	Ensino Fundamental - Total	-	-	-
	Diurno	-	-	-
	Noturno	-	-	-
	Ensino Médio - Total	-	-	-
	Diurno	-	-	-
	Noturno	-	-	-
	Educação Profissional - Total	-	-	-
Diurno	-	-	-	
Noturno	-	-	-	

FONTE: CENSO ESCOLAR - INEP/MEC

REGIÃO ADMINISTRATIVA
LAGO SUL

3.3.16. MATRÍCULA INICIAL, POR LOCALIZAÇÃO, SEGUNDO ETAPA/MODALIDADE E PERÍODO/ANO/SÉRIE
2018

ETAPA/ MODALIDADE DA EDUCAÇÃO	PERÍODO/SÉRIE/FASE	TOTAL	LOCALIZAÇÃO	
	TURNO		URBANA	RURAL
EDUCAÇÃO O INFANTIL	TOTAL GERAL	2.206	2.206	-
	Creche	1.049	1.049	-
	Pré-escola	1.157	1.157	-
ENSINO FUNDAMENTAL	TOTAL GERAL	3.966	3.966	-
	Diurno	3.966	3.966	-
	TOTAL GERAL	3.966	3.966	-
	1º ano	542	542	-
	2º ano	544	544	-
	3º ano	583	583	-
	4º ano	450	450	-
	5º ano	445	445	-
	6º ano	374	374	-
	7º ano	389	389	-
ENSINO MÉDIO	TOTAL GERAL	643	643	-
	Diurno	643	643	-
	Noturno	-	-	-
	1ª série - Total	254	254	-
	Diurno	254	254	-
	Noturno	-	-	-
	2ª série - Total	210	210	-
	Diurno	210	210	-
	Noturno	-	-	-
	3ª série - Total	179	179	-
Diurno	179	179	-	
Noturno	-	-	-	
EDUCAÇÃO DE JOVENS E ADULTOS	TOTAL GERAL	-	-	-
	Diurno	-	-	-
	Noturno	-	-	-
	Ensino Fundamental - Total	-	-	-
	Diurno	-	-	-
	Noturno	-	-	-
	Ensino Médio - Total	-	-	-
	Diurno	-	-	-
	Noturno	-	-	-
	Educação Profissional - Total	-	-	-
Diurno	-	-	-	
Noturno	-	-	-	

FONTE: CENSO ESCOLAR - INEP/MEC

REGIÃO ADMINISTRATIVA
RIACHO FUNDO

3.3.17. MATRÍCULA INICIAL, POR LOCALIZAÇÃO, SEGUNDO ETAPA/MODALIDADE E PERÍODO/ANO/SÉRIE
2018

ETAPA/ MODALIDADE DA EDUCAÇÃO	PERÍODO/SÉRIE/FASE	TOTAL	LOCALIZAÇÃO	
	TURNO		URBANA	RURAL
EDUCAÇÃO O INFANTIL	TOTAL GERAL	435	435	-
	Creche	170	170	-
	Pré-escola	265	265	-
ENSINO FUNDAMENTAL	TOTAL GERAL	1.343	1.343	-
	Diurno	1.343	1.343	-
	TOTAL GERAL	1.343	1.343	-
	1º ano	153	153	-
	2º ano	174	174	-
	3º ano	168	168	-
	4º ano	171	171	-
	5º ano	124	124	-
	6º ano	152	152	-
	7º ano	153	153	-
8º ano	130	130	-	
9º ano	118	118	-	
ENSINO MÉDIO	TOTAL GERAL	180	180	-
	Diurno	180	180	-
	Noturno	-	-	-
	1ª série - Total	75	75	-
	Diurno	75	75	-
	Noturno	-	-	-
	2ª série - Total	58	58	-
	Diurno	58	58	-
	Noturno	-	-	-
	3ª série - Total	47	47	-
Diurno	47	47	-	
Noturno	-	-	-	
EDUCAÇÃO DE JOVENS E ADULTOS	TOTAL GERAL	-	-	-
	Diurno	-	-	-
	Noturno	-	-	-
	Ensino Fundamental - Total	-	-	-
	Diurno	-	-	-
	Noturno	-	-	-
	Ensino Médio - Total	-	-	-
	Diurno	-	-	-
	Noturno	-	-	-
	Educação Profissional - Total	-	-	-
Diurno	-	-	-	
Noturno	-	-	-	

FONTE: CENSO ESCOLAR - INEP/MEC

Nota: 1) Os dados da Educação de Jovens e Adultos referem-se à soma do curso presencial com o semipresencial.

REGIÃO ADMINISTRATIVA
LAGO NORTE

3.3.18. MATRÍCULA INICIAL, POR LOCALIZAÇÃO, SEGUNDO ETAPA/MODALIDADE E PERÍODO/ANO/SÉRIE
2018

ETAPA/ MODALIDADE DA EDUCAÇÃO	PERÍODO/SÉRIE/FASE	TOTAL	LOCALIZAÇÃO	
	TURNO		URBANA	RURAL
EDUCAÇÃO O INFANTIL	TOTAL GERAL	669	669	-
	Creche	385	385	-
	Pré-escola	284	284	-
ENSINO FUNDAMENTAL	TOTAL GERAL	1.006	1.006	-
	Diurno	1.006	1.006	-
	TOTAL GERAL	1.006	1.006	-
	1º ano	148	148	-
	2º ano	128	128	-
	3º ano	110	110	-
	4º ano	112	112	-
	5º ano	96	96	-
	6º ano	110	110	-
	7º ano	123	123	-
8º ano	89	89	-	
9º ano	90	90	-	
ENSINO MÉDIO	TOTAL GERAL	157	157	-
	Diurno	157	157	-
	Noturno	-	-	-
	1ª série - Total	64	64	-
	Diurno	64	64	-
	Noturno	-	-	-
	2ª série - Total	62	62	-
	Diurno	62	62	-
	Noturno	-	-	-
	3ª série - Total	31	31	-
Diurno	31	31	-	
Noturno	-	-	-	
EDUCAÇÃO DE JOVENS E ADULTOS	TOTAL GERAL	-	-	-
	Diurno	-	-	-
	Noturno	-	-	-
	Ensino Fundamental - Total	-	-	-
	Diurno	-	-	-
	Noturno	-	-	-
	Ensino Médio - Total	-	-	-
	Diurno	-	-	-
	Noturno	-	-	-
	Educação Profissional - Total	-	-	-
Diurno	-	-	-	
Noturno	-	-	-	

FONTE: CENSO ESCOLAR - INEP/MEC

REGIÃO ADMINISTRATIVA
CANDANGOLÂNDIA

3.3.19. MATRÍCULA INICIAL, POR LOCALIZAÇÃO, SEGUNDO ETAPA/MODALIDADE E PERÍODO/ANO/SÉRIE
2018

ETAPA/ MODALIDADE DA EDUCAÇÃO	PERÍODO/SÉRIE/FASE	TOTAL	LOCALIZAÇÃO	
	TURNO		URBANA	RURAL
EDUCAÇÃO O INFANTIL	TOTAL GERAL	45	45	-
	Creche	19	19	-
	Pré-escola	26	26	-
ENSINO FUNDAMENTAL	TOTAL GERAL	64	64	-
	Diurno	64	64	-
	TOTAL GERAL	64	64	-
	1º ano	18	18	-
	2º ano	21	21	-
	3º ano	6	6	-
	4º ano	10	10	-
	5º ano	9	9	-
	6º ano	-	-	-
	7º ano	-	-	-
8º ano	-	-	-	
9º ano	-	-	-	
ENSINO MÉDIO	TOTAL GERAL	-	-	-
	Diurno	-	-	-
	Noturno	-	-	-
	1ª série - Total	-	-	-
	Diurno	-	-	-
	Noturno	-	-	-
	2ª série - Total	-	-	-
	Diurno	-	-	-
	Noturno	-	-	-
	3ª série - Total	-	-	-
	Diurno	-	-	-
	Noturno	-	-	-
EDUCAÇÃO DE JOVENS E ADULTOS	TOTAL GERAL	-	-	-
	Diurno	-	-	-
	Noturno	-	-	-
	Ensino Fundamental - Total	-	-	-
	Diurno	-	-	-
	Noturno	-	-	-
	Ensino Médio - Total	-	-	-
	Diurno	-	-	-
	Noturno	-	-	-
	Educação Profissional - Total	-	-	-
	Diurno	-	-	-
	Noturno	-	-	-

FONTE: CENSO ESCOLAR - INEP/MEC

REGIÃO ADMINISTRATIVA
ÁGUAS CLARAS

3.3.20. MATRÍCULA INICIAL, POR LOCALIZAÇÃO, SEGUNDO ETAPA/MODALIDADE E PERÍODO/ANO/SÉRIE
2018

ETAPA/ MODALIDADE DA EDUCAÇÃO	PERÍODO/SÉRIE/FASE	TOTAL	LOCALIZAÇÃO	
	TURNO		URBANA	RURAL
EDUCAÇÃO O INFANTIL	TOTAL GERAL	2.465	2.465	-
	Creche	791	791	-
	Pré-escola	1.674	1.674	-
ENSINO FUNDAMENTAL	TOTAL GERAL	11.086	11.086	-
	Diurno	11.086	11.086	-
	TOTAL GERAL	11.086	11.086	-
	1º ano	1.151	1.151	-
	2º ano	1.267	1.267	-
	3º ano	1.171	1.171	-
	4º ano	1.252	1.252	-
	5º ano	1.181	1.181	-
	6º ano	1.250	1.250	-
	7º ano	1.203	1.203	-
8º ano	1.188	1.188	-	
9º ano	1.423	1.423	-	
ENSINO MÉDIO	TOTAL GERAL	3.838	3.838	-
	Diurno	3.838	3.838	-
	Noturno	-	-	-
	1ª série - Total	1.583	1.583	-
	Diurno	1.583	1.583	-
	Noturno	-	-	-
	2ª série - Total	1.230	1.230	-
	Diurno	1.230	1.230	-
	Noturno	-	-	-
	3ª série - Total	1.025	1.025	-
Diurno	1.025	1.025	-	
Noturno	-	-	-	
EDUCAÇÃO DE JOVENS E ADULTOS	TOTAL GERAL	-	-	-
	Diurno	-	-	-
	Noturno	-	-	-
	Ensino Fundamental - Total	-	-	-
	Diurno	-	-	-
	Noturno	-	-	-
	Ensino Médio - Total	-	-	-
	Diurno	-	-	-
	Noturno	-	-	-
	Educação Profissional - Total	-	-	-
Diurno	-	-	-	
Noturno	-	-	-	

FONTE: CENSO ESCOLAR - INEP/MEC

REGIÃO ADMINISTRATIVA
RIACHO FUNDO II

3.3.21. MATRÍCULA INICIAL, POR LOCALIZAÇÃO, SEGUNDO ETAPA/MODALIDADE E PERÍODO/ANO/SÉRIE
2018

ETAPA/ MODALIDADE DA EDUCAÇÃO	PERÍODO/SÉRIE/FASE	TOTAL	LOCALIZAÇÃO	
	TURNO		URBANA	RURAL
EDUCAÇÃO O INFANTIL	TOTAL GERAL	172	172	-
	Creche	60	60	-
	Pré-escola	112	112	-
ENSINO FUNDAMENTAL	TOTAL GERAL	514	514	-
	Diurno	514	514	-
	TOTAL GERAL	514	514	-
	1º ano	72	72	-
	2º ano	66	66	-
	3º ano	70	70	-
	4º ano	54	54	-
	5º ano	64	64	-
	6º ano	47	47	-
	7º ano	58	58	-
8º ano	36	36	-	
9º ano	47	47	-	
ENSINO MÉDIO	TOTAL GERAL	54	54	-
	Diurno	54	54	-
	Noturno	-	-	-
	1ª série - Total	29	29	-
	Diurno	29	29	-
	Noturno	-	-	-
	2ª série - Total	11	11	-
	Diurno	11	11	-
	Noturno	-	-	-
	3ª série - Total	14	14	-
Diurno	14	14	-	
Noturno	-	-	-	
EDUCAÇÃO DE JOVENS E ADULTOS	TOTAL GERAL	-	-	-
	Diurno	-	-	-
	Noturno	-	-	-
	Ensino Fundamental - Total	-	-	-
	Diurno	-	-	-
	Noturno	-	-	-
	Ensino Médio - Total	-	-	-
	Diurno	-	-	-
	Noturno	-	-	-
	Educação Profissional - Total	-	-	-
Diurno	-	-	-	
Noturno	-	-	-	

FONTE: CENSO ESCOLAR - INEP/MEC

REGIÃO ADMINISTRATIVA
SUDOESTE/OCTOGONAL

3.3.22. MATRÍCULA INICIAL, POR LOCALIZAÇÃO, SEGUNDO ETAPA/MODALIDADE E PERÍODO/ANO/SÉRIE
2018

ETAPA/ MODALIDADE DA EDUCAÇÃO	PERÍODO/SÉRIE/FASE	TOTAL	LOCALIZAÇÃO	
	TURNO		URBANA	RURAL
EDUCAÇÃO O INFANTIL	TOTAL GERAL	757	757	-
	Creche	359	359	-
	Pré-escola	398	398	-
ENSINO FUNDAMENTAL	TOTAL GERAL	1.843	1.843	-
	Diurno	1.843	1.843	-
	TOTAL GERAL	1.843	1.843	-
	1º ano	240	240	-
	2º ano	271	271	-
	3º ano	239	239	-
	4º ano	189	189	-
	5º ano	220	220	-
	6º ano	180	180	-
	7º ano	198	198	-
8º ano	168	168	-	
9º ano	138	138	-	
ENSINO MÉDIO	TOTAL GERAL	520	520	-
	Diurno	520	520	-
	Noturno	-	-	-
	1ª série - Total	210	210	-
	Diurno	210	210	-
	Noturno	-	-	-
	2ª série - Total	175	175	-
	Diurno	175	175	-
	Noturno	-	-	-
	3ª série - Total	135	135	-
Diurno	135	135	-	
Noturno	-	-	-	
EDUCAÇÃO DE JOVENS E ADULTOS	TOTAL GERAL	-	-	-
	Diurno	-	-	-
	Noturno	-	-	-
	Ensino Fundamental - Total	-	-	-
	Diurno	-	-	-
	Noturno	-	-	-
	Ensino Médio - Total	-	-	-
	Diurno	-	-	-
	Noturno	-	-	-
	Educação Profissional - Total	-	-	-
Diurno	-	-	-	
Noturno	-	-	-	

FONTE: CENSO ESCOLAR - INEP/MEC

REGIÃO ADMINISTRATIVA
PARK WAY

3.3.23. MATRÍCULA INICIAL, POR LOCALIZAÇÃO, SEGUNDO ETAPA/MODALIDADE E PERÍODO/ANO/SÉRIE
2018

ETAPA/ MODALIDADE DA EDUCAÇÃO	PERÍODO/SÉRIE/FASE	TOTAL	LOCALIZAÇÃO	
	TURNO		URBANA	RURAL
EDUCAÇÃO O INFANTIL	TOTAL GERAL	777	777	-
	Creche	566	566	-
	Pré-escola	211	211	-
ENSINO FUNDAMENTAL	TOTAL GERAL	195	195	-
	Diurno	195	195	-
	TOTAL GERAL	195	195	-
	1º ano	81	81	-
	2º ano	34	34	-
	3º ano	31	31	-
	4º ano	31	31	-
	5º ano	18	18	-
	6º ano	-	-	-
	7º ano	-	-	-
8º ano	-	-	-	
9º ano	-	-	-	
ENSINO MÉDIO	TOTAL GERAL	-	-	-
	Diurno	-	-	-
	Noturno	-	-	-
	1ª série - Total	-	-	-
	Diurno	-	-	-
	Noturno	-	-	-
	2ª série - Total	-	-	-
	Diurno	-	-	-
	Noturno	-	-	-
	3ª série - Total	-	-	-
	Diurno	-	-	-
	Noturno	-	-	-
	EDUCAÇÃO DE JOVENS E ADULTOS	TOTAL GERAL	-	-
Diurno		-	-	-
Noturno		-	-	-
Ensino Fundamental - Total		-	-	-
Diurno		-	-	-
Noturno		-	-	-
Ensino Médio - Total		-	-	-
Diurno		-	-	-
Noturno		-	-	-
Educação Profissional - Total		-	-	-
Diurno		-	-	-
Noturno		-	-	-

FONTE: CENSO ESCOLAR - INEP/MEC

REGIÃO ADMINISTRATIVA
SOBRADINHO II

3.3.24. MATRÍCULA INICIAL, POR LOCALIZAÇÃO, SEGUNDO ETAPA/MODALIDADE E PERÍODO/ANO/SÉRIE
2018

ETAPA/ MODALIDADE DA EDUCAÇÃO	PERÍODO/SÉRIE/FASE	TOTAL	LOCALIZAÇÃO	
	TURNO		URBANA	RURAL
EDUCAÇÃO O INFANTIL	TOTAL GERAL	364	364	-
	Creche	145	145	-
	Pré-escola	219	219	-
ENSINO FUNDAMENTAL	TOTAL GERAL	814	814	-
	Diurno	814	814	-
	TOTAL GERAL	814	814	-
	1º ano	90	90	-
	2º ano	111	111	-
	3º ano	97	97	-
	4º ano	98	98	-
	5º ano	96	96	-
	6º ano	95	95	-
	7º ano	64	64	-
8º ano	85	85	-	
9º ano	78	78	-	
ENSINO MÉDIO	TOTAL GERAL	120	120	-
	Diurno	120	120	-
	Noturno	-	-	-
	1ª série - Total	55	55	-
	Diurno	55	55	-
	Noturno	-	-	-
	2ª série - Total	33	33	-
	Diurno	33	33	-
	Noturno	-	-	-
	3ª série - Total	32	32	-
Diurno	32	32	-	
Noturno	-	-	-	
EDUCAÇÃO DE JOVENS E ADULTOS	TOTAL GERAL	-	-	-
	Diurno	-	-	-
	Noturno	-	-	-
	Ensino Fundamental - Total	-	-	-
	Diurno	-	-	-
	Noturno	-	-	-
	Ensino Médio - Total	-	-	-
	Diurno	-	-	-
	Noturno	-	-	-
	Educação Profissional - Total	-	-	-
Diurno	-	-	-	
Noturno	-	-	-	

FONTE: CENSO ESCOLAR - INEP/MEC

REGIÃO ADMINISTRATIVA
JARDIM BOTÂNICO

3.3.25. MATRÍCULA INICIAL, POR LOCALIZAÇÃO, SEGUNDO ETAPA/MODALIDADE E PERÍODO/ANO/SÉRIE
2018

ETAPA/ MODALIDADE DA EDUCAÇÃO	PERÍODO/SÉRIE/FASE	TOTAL	LOCALIZAÇÃO	
	TURNO		URBANA	RURAL
EDUCAÇÃO O INFANTIL	TOTAL GERAL	78	78	-
	Creche	50	50	-
	Pré-escola	28	28	-
ENSINO FUNDAMENTAL	TOTAL GERAL	-	-	-
	Diurno	-	-	-
	TOTAL GERAL	-	-	-
	1º ano	-	-	-
	2º ano	-	-	-
	3º ano	-	-	-
	4º ano	-	-	-
	5º ano	-	-	-
	6º ano	-	-	-
	7º ano	-	-	-
8º ano	-	-	-	
9º ano	-	-	-	
ENSINO MÉDIO	TOTAL GERAL	-	-	-
	Diurno	-	-	-
	Noturno	-	-	-
	1ª série - Total	-	-	-
	Diurno	-	-	-
	Noturno	-	-	-
	2ª série - Total	-	-	-
	Diurno	-	-	-
	Noturno	-	-	-
	3ª série - Total	-	-	-
	Diurno	-	-	-
	Noturno	-	-	-
	EDUCAÇÃO DE JOVENS E ADULTOS	TOTAL GERAL	-	-
Diurno		-	-	-
Noturno		-	-	-
Ensino Fundamental - Total		-	-	-
Diurno		-	-	-
Noturno		-	-	-
Ensino Médio - Total		-	-	-
Diurno		-	-	-
Noturno		-	-	-
Educação Profissional - Total		-	-	-
Diurno		-	-	-
Noturno		-	-	-

FONTE: CENSO ESCOLAR - INEP/MEC

REGIÃO ADMINISTRATIVA
VICENTE PIRES

3.3.26. MATRÍCULA INICIAL, POR LOCALIZAÇÃO, SEGUNDO ETAPA/MODALIDADE E PERÍODO/ANO/SÉRIE
2018

ETAPA/ MODALIDADE DA EDUCAÇÃO	PERÍODO/SÉRIE/FASE	TOTAL	LOCALIZAÇÃO	
	TURNO		URBANA	RURAL
EDUCAÇÃO O INFANTIL	TOTAL GERAL	1.164	1.164	-
	Creche	454	454	-
	Pré-escola	710	710	-
ENSINO FUNDAMENTAL	TOTAL GERAL	2.563	2.563	-
	Diurno	2.563	2.563	-
	TOTAL GERAL	2.563	2.563	-
	1º ano	339	339	-
	2º ano	356	356	-
	3º ano	298	298	-
	4º ano	290	290	-
	5º ano	257	257	-
	6º ano	254	254	-
	7º ano	271	271	-
8º ano	258	258	-	
9º ano	240	240	-	
ENSINO MÉDIO	TOTAL GERAL	588	588	-
	Diurno	588	588	-
	Noturno	-	-	-
	1ª série - Total	240	240	-
	Diurno	240	240	-
	Noturno	-	-	-
	2ª série - Total	183	183	-
	Diurno	183	183	-
	Noturno	-	-	-
	3ª série - Total	165	165	-
Diurno	165	165	-	
Noturno	-	-	-	
EDUCAÇÃO DE JOVENS E ADULTOS	TOTAL GERAL	-	-	-
	Diurno	-	-	-
	Noturno	-	-	-
	Ensino Fundamental - Total	-	-	-
	Diurno	-	-	-
	Noturno	-	-	-
	Ensino Médio - Total	-	-	-
	Diurno	-	-	-
	Noturno	-	-	-
	Educação Profissional - Total	-	-	-
Diurno	-	-	-	
Noturno	-	-	-	

FONTE: CENSO ESCOLAR - INEP/MEC

Gráfico 7 - Matrícula inicial da Educação Infantil, da Rede Particular, no Distrito Federal em 2018.

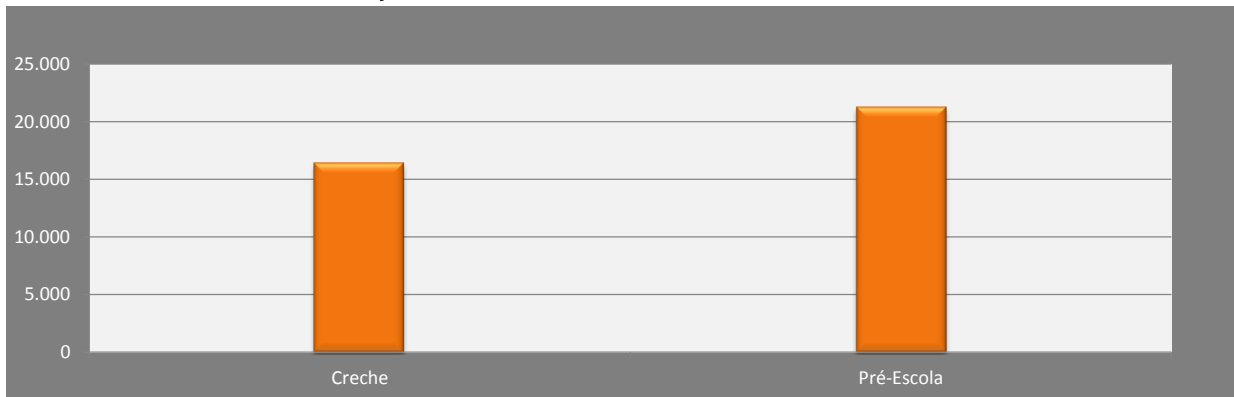

FONTE: CENSO ESCOLAR - INEP/MEC

Gráfico 8 - Matrícula inicial do Ensino Fundamental, da Rede Particular, no Distrito Federal em 2018.

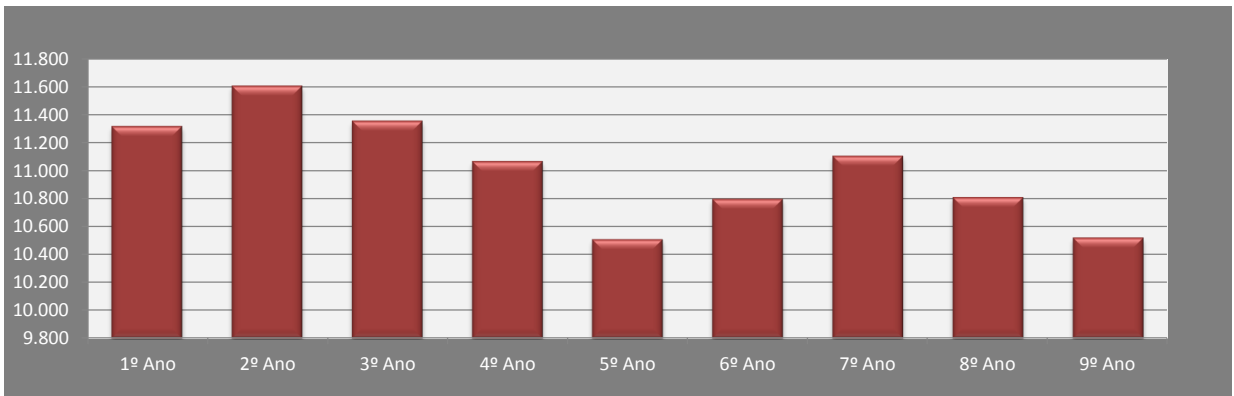

FONTE: CENSO ESCOLAR - INEP/MEC

Gráfico 9 - Matrícula inicial do Ensino Médio, da Rede Particular, no Distrito Federal em 2018.

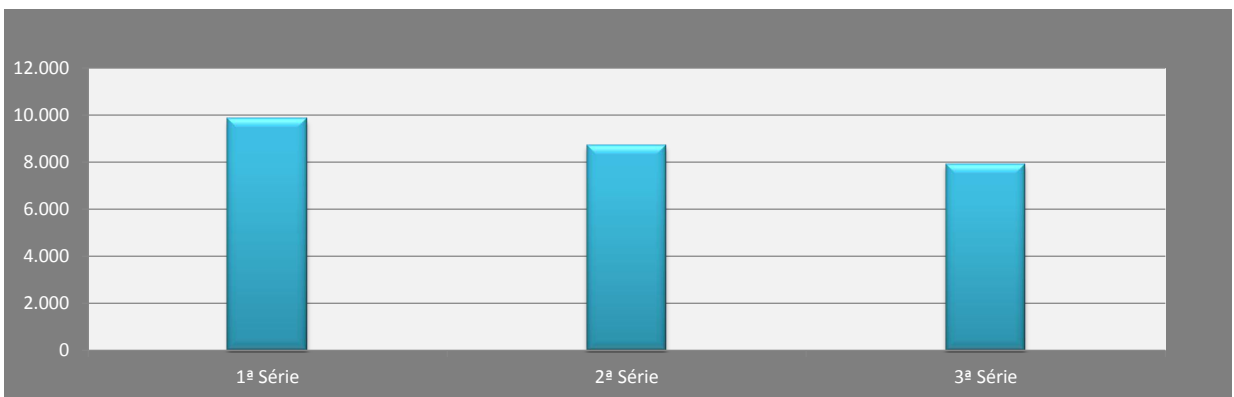

FONTE: CENSO ESCOLAR - INEP/MEC

Gráfico 10 - Matrícula inicial da Educação de Jovens e Adultos, da Rede Particular, no Distrito Federal em 2018.

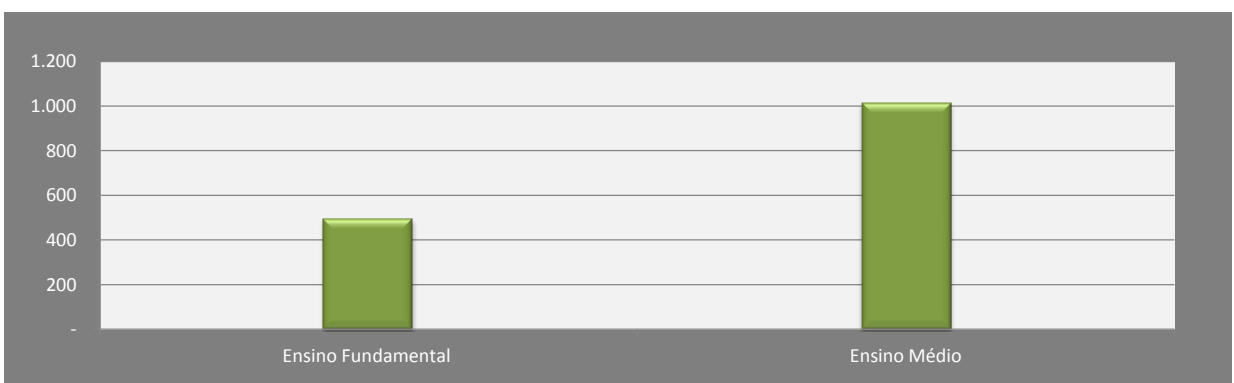

FONTE: CENSO ESCOLAR - INEP/MEC

REDE PÚBLICA FEDERAL

3.4. MATRÍCULA INICIAL, POR LOCALIZAÇÃO, SEGUNDO ETAPA/ANO/SÉRIE
2018

ETAPA	PERÍODO/ANO/SÉRIE	TOTAL	LOCALIZAÇÃO	
			URBANA	RURAL
EDUCAÇÃO O INFANTIL	TOTAL GERAL	-	-	-
	Creche	-	-	-
	Pré-escola	-	-	-
ENSINO FUNDAMENTAL	TOTAL GERAL	726	726	-
	1º ano	-	-	-
	2º ano	-	-	-
	3º ano	-	-	-
	4º ano	-	-	-
	5º ano	-	-	-
	6º ano	181	181	-
	7º ano	138	138	-
	8º ano	172	172	-
9º ano	235	235	-	
ENSINO MÉDIO	TOTAL GERAL	845	845	-
	1ª série	246	246	-
	2ª série	285	285	-
	3ª série	314	314	-
EDUCAÇÃO DE JOVENS E ADULTOS	TOTAL GERAL	-	-	-
	Diurno	-	-	-
	Noturno	-	-	-
	Ensino Fundamental - Total	-	-	-
	Diurno	-	-	-
	Noturno	-	-	-
	Ensino Médio - Total	-	-	-
	Diurno	-	-	-
	Noturno	-	-	-
	Educação Profissional - Total	-	-	-
	Diurno	-	-	-
	Noturno	-	-	-

FONTE: CENSO ESCOLAR - INEP/MEC

Nota: 1) Instituições Educacionais da Rede Pública Federal: Colégio Militar de Brasília e os Institutos Federais de Brasília: Campus Brasília; Campus Gama; Campus Taguatinga; Campus Taguatinga; Campus Planaltina; Campus Ceilândia; Campus Samambaia; Campus São Sebastião; Campus Recanto das Emas; Campus Riacho Fundo e Campus Estrutural.

INSTITUIÇÃO EDUCACIONAL NÃO VINCULADA À SECRETARIA DE ESTADO DE EDUCAÇÃO

**3.5. MATRÍCULA INICIAL, POR LOCALIZAÇÃO, SEGUNDO ETAPA/ANO/SÉRIE
2018**

ETAPA	PERÍODO/ANO/SÉRIE	TOTAL	LOCALIZAÇÃO	
			URBANA	RURAL
EDUCAÇÃO INFANTIL	TOTAL GERAL	271	271	-
	Creche	-	-	-
	Pré-escola	271	271	-
ENSINO FUNDAMENTAL	TOTAL GERAL	2.026	2.026	-
	1º ano	149	149	-
	2º ano	152	152	-
	3º ano	163	163	-
	4º ano	169	169	-
	5º ano	173	173	-
	6º ano	275	275	-
	7º ano	327	327	-
	8º ano	301	301	-
	9º ano	317	317	-
ENSINO MÉDIO	TOTAL GERAL	951	951	-
	1ª série	345	345	-
	2ª série	325	325	-
	3ª série	281	281	-

FONTE: CENSO ESCOLAR - INEP/MEC

Nota: 1) Instituições Educacionais não Vinculadas à Secretaria de Estado de Educação: Colégio Militar Dom Pedro II; Colégio Militar Tiradentes e Escola Técnica de Saúde de Brasília - ETESB (RA Brasília).



4

**MATRÍCULA INICIAL NA EDUCAÇÃO
INFANTIL, POR PERÍODO E
DEPENDÊNCIA ADMINISTRATIVA,
SEGUNDO IDADE SIMPLES
2018**

REDE PÚBLICA ESTADUAL VINCULADA À SEEDF

4.1. MATRÍCULA INICIAL NA EDUCAÇÃO INFANTIL, POR PERÍODO, SEGUNDO IDADE SIMPLES
2018

IDADE	CRECHE			PRÉ-ESCOLA		TOTAL GERAL
	BERÇÁRIO	MATERNAL I	MATERNAL II	1º PERÍODO	2º PERÍODO	
menos de 3 anos	48	7	-	-	-	55
3 anos	-	39	119	1	-	159
4 anos	-	-	497	5.146	-	5.643
5 anos	-	-	-	14.725	6.402	21.127
6 anos	-	-	-	-	16.872	16.872
7 anos	-	-	-	-	-	-
8 anos	-	-	-	-	-	-
9 anos	-	-	-	-	-	-
acima de 9 anos	-	-	-	-	-	-
TOTAL	48	46	616	19.872	23.274	43.856

FONTE: CENSO ESCOLAR-SE/DF

Nota: 1) A idade foi obtida a partir do ano de nascimento informado no Censo Escolar, isto é, foi considerada a idade que o aluno completou no referido ano.

COORDENAÇÃO REGIONAL DE ENSINO
PLANO PILOTO

4.1.1. MATRÍCULA INICIAL NA EDUCAÇÃO INFANTIL DA REDE PÚBLICA ESTADUAL VINCULADA À SEEDF, POR PERÍODO,
SEGUNDO IDADE SIMPLES
2018

IDADE	CRECHE			PRÉ-ESCOLA		TOTAL GERAL
	BERÇÁRIO	MATERNAL I	MATERNAL II	1º PERÍODO	2º PERÍODO	
menos de 3 anos	36	-	-	-	-	36
3 anos	-	18	-	1	-	19
4 anos	-	-	18	472	-	490
5 anos	-	-	-	1.318	663	1.981
6 anos	-	-	-	-	1.455	1.455
7 anos	-	-	-	-	-	-
8 anos	-	-	-	-	-	-
9 anos	-	-	-	-	-	-
acima de 9 anos	-	-	-	-	-	-
TOTAL	36	18	18	1.791	2.118	3.981

FONTE: CENSO ESCOLAR-SE/DF

Nota: 1) A idade foi obtida a partir do ano de nascimento informado no Censo Escolar, isto é, foi considerada a idade que o aluno completou no referido ano.

COORDENAÇÃO REGIONAL DE ENSINO
GAMA

4.1.2. MATRÍCULA INICIAL NA EDUCAÇÃO INFANTIL DA REDE PÚBLICA ESTADUAL VINCULADA À SEEDF, POR PERÍODO,
SEGUNDO IDADE SIMPLES
2018

IDADE	CRECHE			PRÉ-ESCOLA		TOTAL GERAL
	BERÇÁRIO	MATERNAL I	MATERNAL II	1º PERÍODO	2º PERÍODO	
menos de 3 anos	-	7	-	-	-	7
3 anos	-	11	26	-	-	37
4 anos	-	-	110	303	-	413
5 anos	-	-	-	875	355	1.230
6 anos	-	-	-	-	939	939
7 anos	-	-	-	-	-	-
8 anos	-	-	-	-	-	-
9 anos	-	-	-	-	-	-
acima de 9 anos	-	-	-	-	-	-
TOTAL	-	18	136	1.178	1.294	2.626

FONTE: CENSO ESCOLAR-SE/DF

Nota: 1) A idade foi obtida a partir do ano de nascimento informado no Censo Escolar, isto é, foi considerada a idade que o aluno completou no referido ano.

COORDENAÇÃO REGIONAL DE ENSINO
TAGUATINGA

4.1.3. MATRÍCULA INICIAL NA EDUCAÇÃO INFANTIL DA REDE PÚBLICA ESTADUAL VINCULADA À SEEDF, POR PERÍODO, SEGUNDO IDADE SIMPLES
2018

IDADE	CRECHE			PRÉ-ESCOLA		TOTAL GERAL
	BERÇÁRIO	MATERNAL I	MATERNAL II	1º PERÍODO	2º PERÍODO	
menos de 3 anos	12	-	-	-	-	12
3 anos	-	10	-	-	-	10
4 anos	-	-	10	416	-	426
5 anos	-	-	-	1.345	533	1.878
6 anos	-	-	-	-	1.445	1.445
7 anos	-	-	-	-	-	-
8 anos	-	-	-	-	-	-
9 anos	-	-	-	-	-	-
acima de 9 anos	-	-	-	-	-	-
TOTAL	12	10	10	1.761	1.978	3.771

FONTE: CENSO ESCOLAR-SE/DF

Nota: 1) A idade foi obtida a partir do ano de nascimento informado no Censo Escolar, isto é, foi considerada a idade que o aluno completou no referido ano.

COORDENAÇÃO REGIONAL DE ENSINO
BRAZLÂNDIA

4.1.4. MATRÍCULA INICIAL NA EDUCAÇÃO INFANTIL DA REDE PÚBLICA ESTADUAL VINCULADA À SEEDF, POR PERÍODO, SEGUNDO IDADE SIMPLES
2018

IDADE	CRECHE			PRÉ-ESCOLA		TOTAL GERAL
	BERÇÁRIO	MATERNAL I	MATERNAL II	1º PERÍODO	2º PERÍODO	
menos de 3 anos	-	-	-	-	-	-
3 anos	-	-	26	-	-	26
4 anos	-	-	97	214	-	311
5 anos	-	-	-	547	217	764
6 anos	-	-	-	-	573	573
7 anos	-	-	-	-	-	-
8 anos	-	-	-	-	-	-
9 anos	-	-	-	-	-	-
acima de 9 anos	-	-	-	-	-	-
TOTAL	-	-	123	761	790	1.674

FONTE: CENSO ESCOLAR-SE/DF

Nota: 1) A idade foi obtida a partir do ano de nascimento informado no Censo Escolar, isto é, foi considerada a idade que o aluno completou no referido ano.

COORDENAÇÃO REGIONAL DE ENSINO
SOBRADINHO

4.1.5. MATRÍCULA INICIAL NA EDUCAÇÃO INFANTIL DA REDE PÚBLICA ESTADUAL VINCULADA À SEEDF, POR PERÍODO,
SEGUNDO IDADE SIMPLES
2018

IDADE	CRECHE			PRÉ-ESCOLA		TOTAL GERAL
	BERÇÁRIO	MATERNAL I	MATERNAL II	1º PERÍODO	2º PERÍODO	
menos de 3 anos	-	-	-	-	-	-
3 anos	-	-	-	-	-	-
4 anos	-	-	-	300	-	300
5 anos	-	-	-	897	484	1.381
6 anos	-	-	-	-	987	987
7 anos	-	-	-	-	-	-
8 anos	-	-	-	-	-	-
9 anos	-	-	-	-	-	-
acima de 9 anos	-	-	-	-	-	-
TOTAL	-	-	-	1.197	1.471	2.668

FONTE: CENSO ESCOLAR-SE/DF

Nota: 1) A idade foi obtida a partir do ano de nascimento informado no Censo Escolar, isto é, foi considerada a idade que o aluno completou no referido ano.

COORDENAÇÃO REGIONAL DE ENSINO
PLANALTINA

4.1.6. MATRÍCULA INICIAL NA EDUCAÇÃO INFANTIL DA REDE PÚBLICA ESTADUAL VINCULADA À SEEDF, POR PERÍODO,
SEGUNDO IDADE SIMPLES
2018

IDADE	CRECHE			PRÉ-ESCOLA		TOTAL GERAL
	BERÇÁRIO	MATERNAL I	MATERNAL II	1º PERÍODO	2º PERÍODO	
menos de 3 anos	-	-	-	-	-	-
3 anos	-	-	-	-	-	-
4 anos	-	-	-	466	-	466
5 anos	-	-	-	1.089	544	1.633
6 anos	-	-	-	-	1.623	1.623
7 anos	-	-	-	-	-	-
8 anos	-	-	-	-	-	-
9 anos	-	-	-	-	-	-
acima de 9 anos	-	-	-	-	-	-
TOTAL	-	-	-	1.555	2.167	3.722

FONTE: CENSO ESCOLAR-SE/DF

Nota: 1) A idade foi obtida a partir do ano de nascimento informado no Censo Escolar, isto é, foi considerada a idade que o aluno completou no referido ano.

COORDENAÇÃO REGIONAL DE ENSINO
NÚCLEO BANDEIRANTE

4.1.7. MATRÍCULA INICIAL NA EDUCAÇÃO INFANTIL DA REDE PÚBLICA ESTADUAL VINCULADA À SEEDF, POR PERÍODO,
SEGUNDO IDADE SIMPLES
2018

IDADE	CRECHE			PRÉ-ESCOLA		TOTAL GERAL
	BERÇÁRIO	MATERNAL I	MATERNAL II	1º PERÍODO	2º PERÍODO	
menos de 3 anos	-	-	-	-	-	-
3 anos	-	-	35	-	-	35
4 anos	-	-	105	306	-	411
5 anos	-	-	-	945	373	1.318
6 anos	-	-	-	-	1.049	1.049
7 anos	-	-	-	-	-	-
8 anos	-	-	-	-	-	-
9 anos	-	-	-	-	-	-
acima de 9 anos	-	-	-	-	-	-
TOTAL	-	-	140	1.251	1.422	2.813

FONTE: CENSO ESCOLAR-SE/DF

Nota: 1) A idade foi obtida a partir do ano de nascimento informado no Censo Escolar, isto é, foi considerada a idade que o aluno completou no referido ano.

COORDENAÇÃO REGIONAL DE ENSINO
CEILÂNDIA

4.1.8. MATRÍCULA INICIAL NA EDUCAÇÃO INFANTIL DA REDE PÚBLICA ESTADUAL VINCULADA À SEEDF, POR PERÍODO,
SEGUNDO IDADE SIMPLES
2018

IDADE	CRECHE			PRÉ-ESCOLA		TOTAL GERAL
	BERÇÁRIO	MATERNAL I	MATERNAL II	1º PERÍODO	2º PERÍODO	
menos de 3 anos	-	-	-	-	-	-
3 anos	-	-	-	-	-	-
4 anos	-	-	-	929	-	929
5 anos	-	-	-	2.759	1.171	3.930
6 anos	-	-	-	-	3.094	3.094
7 anos	-	-	-	-	-	-
8 anos	-	-	-	-	-	-
9 anos	-	-	-	-	-	-
acima de 9 anos	-	-	-	-	-	-
TOTAL	-	-	-	3.688	4.265	7.953

FONTE: CENSO ESCOLAR-SE/DF

Nota: 1) A idade foi obtida a partir do ano de nascimento informado no Censo Escolar, isto é, foi considerada a idade que o aluno completou no referido ano.

COORDENAÇÃO REGIONAL DE ENSINO
GUARÁ

4.1.9. MATRÍCULA INICIAL NA EDUCAÇÃO INFANTIL DA REDE PÚBLICA ESTADUAL VINCULADA À SEEDF, POR PERÍODO,
SEGUNDO IDADE SIMPLES
2018

IDADE	CRECHE			PRÉ-ESCOLA		TOTAL GERAL
	BERÇÁRIO	MATERNAL I	MATERNAL II	1º PERÍODO	2º PERÍODO	
menos de 3 anos	-	-	-	-	-	-
3 anos	-	-	-	-	-	-
4 anos	-	-	-	225	-	225
5 anos	-	-	-	567	269	836
6 anos	-	-	-	-	748	748
7 anos	-	-	-	-	-	-
8 anos	-	-	-	-	-	-
9 anos	-	-	-	-	-	-
acima de 9 anos	-	-	-	-	-	-
TOTAL	-	-	-	792	1.017	1.809

FONTE: CENSO ESCOLAR-SE/DF

Nota: 1) A idade foi obtida a partir do ano de nascimento informado no Censo Escolar, isto é, foi considerada a idade que o aluno completou no referido ano.

COORDENAÇÃO REGIONAL DE ENSINO
SAMAMBAIA

4.1.10. MATRÍCULA INICIAL NA EDUCAÇÃO INFANTIL DA REDE PÚBLICA ESTADUAL VINCULADA À SEEDF, POR PERÍODO,
SEGUNDO IDADE SIMPLES
2018

IDADE	CRECHE			PRÉ-ESCOLA		TOTAL GERAL
	BERÇÁRIO	MATERNAL I	MATERNAL II	1º PERÍODO	2º PERÍODO	
menos de 3 anos	-	-	-	-	-	-
3 anos	-	-	-	-	-	-
4 anos	-	-	-	351	-	351
5 anos	-	-	-	1.080	551	1.631
6 anos	-	-	-	-	1.373	1.373
7 anos	-	-	-	-	-	-
8 anos	-	-	-	-	-	-
9 anos	-	-	-	-	-	-
acima de 9 anos	-	-	-	-	-	-
TOTAL	-	-	-	1.431	1.924	3.355

FONTE: CENSO ESCOLAR-SE/DF

Nota: 1) A idade foi obtida a partir do ano de nascimento informado no Censo Escolar, isto é, foi considerada a idade que o aluno completou no referido ano.

COORDENAÇÃO REGIONAL DE ENSINO
SANTA MARIA

4.1.11. MATRÍCULA INICIAL NA EDUCAÇÃO INFANTIL DA REDE PÚBLICA ESTADUAL VINCULADA À SEEDF, POR PERÍODO,
SEGUNDO IDADE SIMPLES
2018

IDADE	CRECHE			PRÉ-ESCOLA		TOTAL GERAL
	BERÇÁRIO	MATERNAL I	MATERNAL II	1º PERÍODO	2º PERÍODO	
menos de 3 anos	-	-	-	-	-	-
3 anos	-	-	23	-	-	23
4 anos	-	-	124	368	-	492
5 anos	-	-	-	1.043	343	1.386
6 anos	-	-	-	-	1.093	1.093
7 anos	-	-	-	-	-	-
8 anos	-	-	-	-	-	-
9 anos	-	-	-	-	-	-
acima de 9 anos	-	-	-	-	-	-
TOTAL	-	-	147	1.411	1.436	2.994

FONTE: CENSO ESCOLAR-SE/DF

Nota: 1) A idade foi obtida a partir do ano de nascimento informado no Censo Escolar, isto é, foi considerada a idade que o aluno completou no referido ano.

COORDENAÇÃO REGIONAL DE ENSINO
PARANÓÁ

4.1.12. MATRÍCULA INICIAL NA EDUCAÇÃO INFANTIL DA REDE PÚBLICA ESTADUAL VINCULADA À SEEDF, POR PERÍODO,
SEGUNDO IDADE SIMPLES
2018

IDADE	CRECHE			PRÉ-ESCOLA		TOTAL GERAL
	BERÇÁRIO	MATERNAL I	MATERNAL II	1º PERÍODO	2º PERÍODO	
menos de 3 anos	-	-	-	-	-	-
3 anos	-	-	9	-	-	9
4 anos	-	-	33	252	-	285
5 anos	-	-	-	697	246	943
6 anos	-	-	-	-	645	645
7 anos	-	-	-	-	-	-
8 anos	-	-	-	-	-	-
9 anos	-	-	-	-	-	-
acima de 9 anos	-	-	-	-	-	-
TOTAL	-	-	42	949	891	1.882

FONTE: CENSO ESCOLAR-SE/DF

Nota: 1) A idade foi obtida a partir do ano de nascimento informado no Censo Escolar, isto é, foi considerada a idade que o aluno completou no referido ano.

COORDENAÇÃO REGIONAL DE ENSINO
SÃO SEBASTIÃO

4.1.13. MATRÍCULA INICIAL NA EDUCAÇÃO INFANTIL DA REDE PÚBLICA ESTADUAL VINCULADA À SEEDF, POR PERÍODO, SEGUNDO IDADE SIMPLES 2018

IDADE	CRECHE			PRÉ-ESCOLA		TOTAL GERAL
	BERÇÁRIO	MATERNAL I	MATERNAL II	1º PERÍODO	2º PERÍODO	
menos de 3 anos	-	-	-	-	-	-
3 anos	-	-	-	-	-	-
4 anos	-	-	-	299	-	299
5 anos	-	-	-	835	351	1.186
6 anos	-	-	-	-	1.020	1.020
7 anos	-	-	-	-	-	-
8 anos	-	-	-	-	-	-
9 anos	-	-	-	-	-	-
acima de 9 anos	-	-	-	-	-	-
TOTAL	-	-	-	1.134	1.371	2.505

FONTE: CENSO ESCOLAR-SE/DF

Nota: 1) A idade foi obtida a partir do ano de nascimento informado no Censo Escolar, isto é, foi considerada a idade que o aluno completou no referido ano.

COORDENAÇÃO REGIONAL DE ENSINO
RECANTO DAS EMAS

4.1.14. MATRÍCULA INICIAL NA EDUCAÇÃO INFANTIL DA REDE PÚBLICA ESTADUAL VINCULADA À SEEDF, POR PERÍODO, SEGUNDO IDADE SIMPLES 2018

IDADE	CRECHE			PRÉ-ESCOLA		TOTAL GERAL
	BERÇÁRIO	MATERNAL I	MATERNAL II	1º PERÍODO	2º PERÍODO	
menos de 3 anos	-	-	-	-	-	-
3 anos	-	-	-	-	-	-
4 anos	-	-	-	245	-	245
5 anos	-	-	-	728	302	1.030
6 anos	-	-	-	-	828	828
7 anos	-	-	-	-	-	-
8 anos	-	-	-	-	-	-
9 anos	-	-	-	-	-	-
acima de 9 anos	-	-	-	-	-	-
TOTAL	-	-	-	973	1.130	2.103

FONTE: CENSO ESCOLAR-SE/DF

Nota: 1) A idade foi obtida a partir do ano de nascimento informado no Censo Escolar, isto é, foi considerada a idade que o aluno completou no referido ano.

DISTRITO FEDERAL

4.2. MATRÍCULA INICIAL NA EDUCAÇÃO INFANTIL, POR PERÍODO, SEGUNDO DEPENDÊNCIA ADMINISTRATIVA E IDADE SIMPLES
2018

REDE DE ENSINO	IDADE	CRECHE			PRÉ-ESCOLA		TOTAL GERAL
		BERÇÁRIO	MATERNAL I	MATERNAL II	1º PERÍODO	2º PERÍODO	
PÚBLICA ESTADUAL VINCULADA À SEEDF	menos de 3 anos	48	7	-	-	-	55
	3 anos	-	39	119	1	-	159
	4 anos	-	-	497	5.146	-	5.643
	5 anos	-	-	-	14.725	6.402	21.127
	6 anos	-	-	-	-	16.872	16.872
	7 anos	-	-	-	-	-	-
	8 anos	-	-	-	-	-	-
	9 anos	-	-	-	-	-	-
	acima de 9 anos	-	-	-	-	-	-
	TOTAL		48	46	616	19.872	23.274
PARTICULAR CONVENIADA À SEEDF	menos de 3 anos	1.940	1.083	-	-	-	3.023
	3 anos	-	4.206	1.692	-	-	5.898
	4 anos	-	-	5.354	506	-	5.860
	5 anos	-	-	-	1.892	418	2.310
	6 anos	-	-	-	-	1.379	1.379
	7 anos	-	-	-	-	-	-
	8 anos	-	-	-	-	-	-
	9 anos	-	-	-	-	-	-
	acima de 9 anos	-	-	-	-	-	-
	TOTAL		1.940	5.289	7.046	2.398	1.797
PARTICULAR	menos de 3 anos	-	3.353	-	-	-	3.353
	3 anos	-	6.627	-	118	-	6.745
	4 anos	-	6.106	-	3.614	-	9.720
	5 anos	-	249	-	10.304	-	10.553
	6 anos	-	51	-	7.107	-	7.158
	7 anos	-	1	-	73	-	74
	8 anos	-	2	-	6	-	8
	9 anos	-	-	-	-	-	-
	acima de 9 anos	-	10	-	9	-	19
	TOTAL			16.399		21.231	
REDE PÚBLICA ESTADUAL NÃO VINCULADA À SEEDF	menos de 3 anos	-	-	-	-	-	-
	3 anos	-	-	-	-	-	-
	4 anos	-	-	-	42	-	42
	5 anos	-	-	-	145	-	145
	6 anos	-	-	-	84	-	84
	7 anos	-	-	-	-	-	-
	8 anos	-	-	-	-	-	-
	9 anos	-	-	-	-	-	-
	acima de 9 anos	-	-	-	-	-	-
	TOTAL					271	

FONTE: CENSO ESCOLAR-SE/DF e INEP/MEC

Notas: 1) A idade foi obtida a partir do ano de nascimento informado no Censo Escolar, isto é, foi considerada a idade que o aluno completou no referido ano.
2) Os dados da Rede Particular e da Instituição Educacional não vinculada à Secretaria de Estado de Educação referem-se ao total de matrículas na creche e na pré-escola.

REGIÃO ADMINISTRATIVA
BRASÍLIA

4.2.1. MATRÍCULA INICIAL NA EDUCAÇÃO INFANTIL, POR PERÍODO, SEGUNDO DEPENDÊNCIA ADMINISTRATIVA
E IDADE SIMPLES
2018

REDE DE ENSINO	IDADE	CRECHE			PRÉ-ESCOLA		TOTAL GERAL
		BERÇÁRIO	MATERNAL I	MATERNAL II	1º PERÍODO	2º PERÍODO	
PÚBLICA ESTADUAL VINCULADA À SEEDF	menos de 3 anos	36	-	-	-	-	36
	3 anos	-	18	-	1	-	19
	4 anos	-	-	18	345	-	363
	5 anos	-	-	-	955	461	1.416
	6 anos	-	-	-	-	1.062	1.062
	7 anos	-	-	-	-	-	-
	8 anos	-	-	-	-	-	-
	9 anos	-	-	-	-	-	-
	acima de 9 anos	-	-	-	-	-	-
TOTAL		36	18	18	1.301	1.523	2.896
PARTICULAR CONVENIADA À SEEDF	menos de 3 anos	398	118	-	-	-	516
	3 anos	-	526	144	-	-	670
	4 anos	-	-	552	24	-	576
	5 anos	-	-	-	85	32	117
	6 anos	-	-	-	-	77	77
	7 anos	-	-	-	-	-	-
	8 anos	-	-	-	-	-	-
	9 anos	-	-	-	-	-	-
	acima de 9 anos	-	-	-	-	-	-
TOTAL	398	644	696	109	109	1.956	
PARTICULAR	menos de 3 anos	-	1.230	-	-	-	1.230
	3 anos	-	1.896	-	57	-	1.953
	4 anos	-	1.381	-	877	-	2.258
	5 anos	-	31	-	2.250	-	2.281
	6 anos	-	3	-	1.520	-	1.523
	7 anos	-	-	-	35	-	35
	8 anos	-	1	-	3	-	4
	9 anos	-	-	-	-	-	-
	acima de 9 anos	-	3	-	3	-	6
TOTAL		4.545		4.745		9.290	
INSTITUIÇÃO EDUCACIONAL NÃO VINCULADA À SE	menos de 3 anos	-	-	-	-	-	-
	3 anos	-	-	-	-	-	-
	4 anos	-	-	-	42	-	42
	5 anos	-	-	-	145	-	145
	6 anos	-	-	-	84	-	84
	7 anos	-	-	-	-	-	-
	8 anos	-	-	-	-	-	-
	9 anos	-	-	-	-	-	-
	acima de 9 anos	-	-	-	-	-	-
TOTAL		-		271		271	

FONTE: CENSO ESCOLAR-SE/DF e INEP/MEC

Notas: 1) A idade foi obtida a partir do ano de nascimento informado no Censo Escolar, isto é, foi considerada a idade que o aluno completou no referido ano.

2) Os dados da Rede Particular e da Instituição Educacional não vinculada à Secretaria de Estado de Educação referem-se ao total de matrículas na creche e na pré-escola.

REGIÃO ADMINISTRATIVA

GAMA

4.2.2. MATRÍCULA INICIAL NA EDUCAÇÃO INFANTIL, POR PERÍODO, SEGUNDO DEPENDÊNCIA ADMINISTRATIVA E IDADE SIMPLES
2018

REDE DE ENSINO	IDADE	CRECHE			PRÉ-ESCOLA		TOTAL GERAL
		BERÇÁRIO	MATERNAL I	MATERNAL II	1º PERÍODO	2º PERÍODO	
PÚBLICA ESTADUAL VINCULADA À SEEDF	menos de 3 anos	-	7	-	-	-	7
	3 anos	-	11	26	-	-	37
	4 anos	-	-	110	301	-	411
	5 anos	-	-	-	860	353	1.213
	6 anos	-	-	-	-	934	934
	7 anos	-	-	-	-	-	-
	8 anos	-	-	-	-	-	-
	9 anos	-	-	-	-	-	-
	acima de 9 anos	-	-	-	-	-	-
TOTAL		-	18	136	1.161	1.287	2.602
PARTICULAR CONVENIADA À SEEDF	menos de 3 anos	-	52	-	-	-	52
	3 anos	-	219	92	-	-	311
	4 anos	-	-	290	-	-	290
	5 anos	-	-	-	-	-	-
	6 anos	-	-	-	-	-	-
	7 anos	-	-	-	-	-	-
	8 anos	-	-	-	-	-	-
	9 anos	-	-	-	-	-	-
	acima de 9 anos	-	-	-	-	-	-
TOTAL		-	271	382	-	-	653
PARTICULAR	menos de 3 anos	-	56	-	-	-	56
	3 anos	-	289	-	1	-	290
	4 anos	-	276	-	193	-	469
	5 anos	-	-	-	501	-	501
	6 anos	-	-	-	387	-	387
	7 anos	-	-	-	1	-	1
	8 anos	-	-	-	1	-	1
	9 anos	-	-	-	-	-	-
	acima de 9 anos	-	-	-	-	-	-
TOTAL		-	621	-	1.084	-	1.705

FONTE: CENSO ESCOLAR-SE/DF e INEP/MEC

Notas: 1) A idade foi obtida a partir do ano de nascimento informado no Censo Escolar, isto é, foi considerada a idade que o aluno completou no referido ano.
2) Os dados da Rede Particular referem-se ao total de matrículas na creche e na pré-escola.

REGIÃO ADMINISTRATIVA

TAGUATINGA

4.2.3. MATRÍCULA INICIAL NA EDUCAÇÃO INFANTIL, POR PERÍODO, SEGUNDO DEPENDÊNCIA ADMINISTRATIVA E IDADE SIMPLES
2018

REDE DE ENSINO	IDADE	CRECHE			PRÉ-ESCOLA		TOTAL GERAL
		BERÇÁRIO	MATERNAL I	MATERNAL II	1º PERÍODO	2º PERÍODO	
PÚBLICA ESTADUAL VINCULADA À SEEDF	menos de 3 anos	-	-	-	-	-	-
	3 anos	-	-	-	-	-	-
	4 anos	-	-	-	339	-	339
	5 anos	-	-	-	1.141	421	1.562
	6 anos	-	-	-	-	1.206	1.206
	7 anos	-	-	-	-	-	-
	8 anos	-	-	-	-	-	-
	9 anos	-	-	-	-	-	-
	acima de 9 anos	-	-	-	-	-	-
TOTAL		-	-	-	1.480	1.627	3.107
PARTICULAR CONVENIADA À SEEDF	menos de 3 anos	280	155	-	-	-	435
	3 anos	-	428	141	-	-	569
	4 anos	-	-	493	24	-	517
	5 anos	-	-	-	68	13	81
	6 anos	-	-	-	-	17	17
	7 anos	-	-	-	-	-	-
	8 anos	-	-	-	-	-	-
	9 anos	-	-	-	-	-	-
	acima de 9 anos	-	-	-	-	-	-
TOTAL	280	583	634	92	30	1.619	
PARTICULAR	menos de 3 anos	-	288	-	-	-	288
	3 anos	-	656	-	8	-	664
	4 anos	-	719	-	437	-	1.156
	5 anos	-	1	-	1.300	-	1.301
	6 anos	-	1	-	857	-	858
	7 anos	-	-	-	-	-	-
	8 anos	-	-	-	-	-	-
	9 anos	-	-	-	-	-	-
	acima de 9 anos	-	2	-	1	-	3
TOTAL		1.667	-	2.603	-	4.270	

FONTE: CENSO ESCOLAR-SE/DF e INEP/MEC

Notas: 1) A idade foi obtida a partir do ano de nascimento informado no Censo Escolar, isto é, foi considerada a idade que o aluno completou no referido ano.
2) Os dados da Rede Particular referem-se ao total de matrículas na creche e na pré-escola.

REGIÃO ADMINISTRATIVA
BRAZLÂNDIA

4.2.4. MATRÍCULA INICIAL NA EDUCAÇÃO INFANTIL, POR PERÍODO, SEGUNDO DEPENDÊNCIA ADMINISTRATIVA
E IDADE SIMPLES
2018

REDE DE ENSINO	IDADE	CRECHE			PRÉ-ESCOLA		TOTAL GERAL
		BERÇÁRIO	MATERNAL I	MATERNAL II	1º PERÍODO	2º PERÍODO	
PÚBLICA ESTADUAL VINCULADA À SEEDF	menos de 3 anos	-	-	-	-	-	-
	3 anos	-	-	26	-	-	26
	4 anos	-	-	97	214	-	311
	5 anos	-	-	-	547	217	764
	6 anos	-	-	-	-	573	573
	7 anos	-	-	-	-	-	-
	8 anos	-	-	-	-	-	-
	9 anos	-	-	-	-	-	-
	acima de 9 anos	-	-	-	-	-	-
TOTAL		-	-	123	761	790	1.674
PARTICULAR CONVENIADA À SEEDF	menos de 3 anos	195	95	-	-	-	290
	3 anos	-	309	103	-	-	412
	4 anos	-	-	318	15	-	333
	5 anos	-	-	-	54	5	59
	6 anos	-	-	-	-	51	51
	7 anos	-	-	-	-	-	-
	8 anos	-	-	-	-	-	-
	9 anos	-	-	-	-	-	-
	acima de 9 anos	-	-	-	-	-	-
TOTAL	195	404	421	69	56	1.145	
PARTICULAR	menos de 3 anos	-	11	-	-	-	11
	3 anos	-	38	-	-	-	38
	4 anos	-	35	-	25	-	60
	5 anos	-	1	-	73	-	74
	6 anos	-	-	-	40	-	40
	7 anos	-	-	-	-	-	-
	8 anos	-	-	-	-	-	-
	9 anos	-	-	-	-	-	-
	acima de 9 anos	-	-	-	-	-	-
TOTAL		85		138		223	

FONTE: CENSO ESCOLAR-SE/DF e INEP/MEC

Notas: 1) A idade foi obtida a partir do ano de nascimento informado no Censo Escolar, isto é, foi considerada a idade que o aluno completou no referido ano.
2) Os dados da Rede Particular referem-se ao total de matrículas na creche e na pré-escola.

REGIÃO ADMINISTRATIVA
SOBRADINHO

4.2.5. MATRÍCULA INICIAL NA EDUCAÇÃO INFANTIL, POR PERÍODO, SEGUNDO DEPENDÊNCIA ADMINISTRATIVA
E IDADE SIMPLES
2018

REDE DE ENSINO	IDADE	CRECHE			PRÉ-ESCOLA		TOTAL GERAL
		BERÇÁRIO	MATERNAL I	MATERNAL II	1º PERÍODO	2º PERÍODO	
PÚBLICA ESTADUAL VINCULADA À SEEDF	menos de 3 anos	-	-	-	-	-	-
	3 anos	-	-	-	-	-	-
	4 anos	-	-	-	195	-	195
	5 anos	-	-	-	484	325	809
	6 anos	-	-	-	-	552	552
	7 anos	-	-	-	-	-	-
	8 anos	-	-	-	-	-	-
	9 anos	-	-	-	-	-	-
	acima de 9 anos	-	-	-	-	-	-
TOTAL		-	-	-	679	877	1.556
PARTICULAR CONVENIADA À SEEDF	menos de 3 anos	17	30	-	-	-	47
	3 anos	-	129	25	-	-	154
	4 anos	-	-	119	40	-	159
	5 anos	-	-	-	125	26	151
	6 anos	-	-	-	-	107	107
	7 anos	-	-	-	-	-	-
	8 anos	-	-	-	-	-	-
	9 anos	-	-	-	-	-	-
	acima de 9 anos	-	-	-	-	-	-
TOTAL	17	159	144	165	133	618	
PARTICULAR	menos de 3 anos	-	120	-	-	-	120
	3 anos	-	259	-	-	-	259
	4 anos	-	238	-	145	-	383
	5 anos	-	19	-	394	-	413
	6 anos	-	14	-	260	-	274
	7 anos	-	-	-	-	-	-
	8 anos	-	-	-	-	-	-
	9 anos	-	-	-	-	-	-
	acima de 9 anos	-	-	-	-	-	-
TOTAL		650		799		1.449	

FONTE: CENSO ESCOLAR-SE/DF e INEP/MEC

Notas: 1) A idade foi obtida a partir do ano de nascimento informado no Censo Escolar, isto é, foi considerada a idade que o aluno completou no referido ano.
2) Os dados da Rede Particular referem-se ao total de matrículas na creche e na pré-escola.

REGIÃO ADMINISTRATIVA
PLANALTIMA

4.2.6. MATRÍCULA INICIAL NA EDUCAÇÃO INFANTIL, POR PERÍODO, SEGUNDO DEPENDÊNCIA ADMINISTRATIVA
E IDADE SIMPLES
2018

REDE DE ENSINO	IDADE	CRECHE			PRÉ-ESCOLA		TOTAL GERAL
		BERÇÁRIO	MATERNAL I	MATERNAL II	1º PERÍODO	2º PERÍODO	
PÚBLICA ESTADUAL VINCULADA À SEEDF	menos de 3 anos	-	-	-	-	-	-
	3 anos	-	-	-	-	-	-
	4 anos	-	-	-	477	-	477
	5 anos	-	-	-	1.096	547	1.643
	6 anos	-	-	-	-	1.638	1.638
	7 anos	-	-	-	-	-	-
	8 anos	-	-	-	-	-	-
	9 anos	-	-	-	-	-	-
	acima de 9 anos	-	-	-	-	-	-
TOTAL		-	-	-	1.573	2.185	3.758
PARTICULAR CONVENIADA À SEEDF	menos de 3 anos	51	33	-	-	-	84
	3 anos	-	122	73	-	-	195
	4 anos	-	-	253	32	-	285
	5 anos	-	-	-	171	-	171
	6 anos	-	-	-	-	-	-
	7 anos	-	-	-	-	-	-
	8 anos	-	-	-	-	-	-
	9 anos	-	-	-	-	-	-
	acima de 9 anos	-	-	-	-	-	-
TOTAL	51	155	326	203	-	735	
PARTICULAR	menos de 3 anos	-	21	-	-	-	21
	3 anos	-	118	-	5	-	123
	4 anos	-	95	-	95	-	190
	5 anos	-	-	-	280	-	280
	6 anos	-	-	-	194	-	194
	7 anos	-	-	-	1	-	1
	8 anos	-	-	-	-	-	-
	9 anos	-	-	-	-	-	-
	acima de 9 anos	-	-	-	1	-	1
TOTAL		234		576		810	

FONTE: CENSO ESCOLAR-SE/DF e INEP/MEC

Notas: 1) A idade foi obtida a partir do ano de nascimento informado no Censo Escolar, isto é, foi considerada a idade que o aluno completou no referido ano.

2) Os dados da Rede Particular referem-se ao total de matrículas na creche e na pré-escola.

REGIÃO ADMINISTRATIVA
PARANOÁ

4.2.7. MATRÍCULA INICIAL NA EDUCAÇÃO INFANTIL, POR PERÍODO, SEGUNDO DEPENDÊNCIA ADMINISTRATIVA
E IDADE SIMPLES
2018

REDE DE ENSINO	IDADE	CRECHE			PRÉ-ESCOLA		TOTAL GERAL
		BERÇÁRIO	MATERNAL I	MATERNAL II	1º PERÍODO	2º PERÍODO	
PÚBLICA ESTADUAL VINCULADA À SEEDF	menos de 3 anos	-	-	-	-	-	-
	3 anos	-	-	9	-	-	9
	4 anos	-	-	33	247	-	280
	5 anos	-	-	-	651	241	892
	6 anos	-	-	-	-	624	624
	7 anos	-	-	-	-	-	-
	8 anos	-	-	-	-	-	-
	9 anos	-	-	-	-	-	-
	acima de 9 anos	-	-	-	-	-	-
TOTAL		-	-	42	898	865	1.805
PARTICULAR CONVENIADA À SEEDF	menos de 3 anos	-	-	-	-	-	-
	3 anos	-	-	-	-	-	-
	4 anos	-	-	-	-	-	-
	5 anos	-	-	-	-	28	28
	6 anos	-	-	-	-	151	151
	7 anos	-	-	-	-	-	-
	8 anos	-	-	-	-	-	-
	9 anos	-	-	-	-	-	-
	acima de 9 anos	-	-	-	-	-	-
TOTAL		-	-	-	179	179	
PARTICULAR	menos de 3 anos	-	3	-	-	-	3
	3 anos	-	71	-	-	-	71
	4 anos	-	129	-	44	-	173
	5 anos	-	1	-	179	-	180
	6 anos	-	-	-	102	-	102
	7 anos	-	-	-	-	-	-
	8 anos	-	-	-	-	-	-
	9 anos	-	-	-	-	-	-
	acima de 9 anos	-	-	-	-	-	-
TOTAL		204		325		529	

FONTE: CENSO ESCOLAR-SE/DF e INEP/MEC

Notas: 1) A idade foi obtida a partir do ano de nascimento informado no Censo Escolar, isto é, foi considerada a idade que o aluno completou no referido ano.

2) Os dados da Rede Particular referem-se ao total de matrículas na creche e na pré-escola.

REGIÃO ADMINISTRATIVA
NÚCLEO BANDEIRANTE

4.2.8. MATRÍCULA INICIAL NA EDUCAÇÃO INFANTIL, POR PERÍODO, SEGUNDO DEPENDÊNCIA ADMINISTRATIVA
E IDADE SIMPLES
2018

REDE DE ENSINO	IDADE	CRECHE			PRÉ-ESCOLA		TOTAL GERAL
		BERÇÁRIO	MATERNAL I	MATERNAL II	1º PERÍODO	2º PERÍODO	
PÚBLICA ESTADUAL VINCULADA À SEEDF	menos de 3 anos	-	-	-	-	-	-
	3 anos	-	-	-	-	-	-
	4 anos	-	-	-	59	-	59
	5 anos	-	-	-	177	67	244
	6 anos	-	-	-	-	203	203
	7 anos	-	-	-	-	-	-
	8 anos	-	-	-	-	-	-
	9 anos	-	-	-	-	-	-
	acima de 9 anos	-	-	-	-	-	-
	TOTAL		-	-	-	236	270
PARTICULAR CONVENIADA À SEEDF	menos de 3 anos	-	-	-	-	-	-
	3 anos	-	-	-	-	-	-
	4 anos	-	-	-	-	-	-
	5 anos	-	-	-	-	-	-
	6 anos	-	-	-	-	-	-
	7 anos	-	-	-	-	-	-
	8 anos	-	-	-	-	-	-
	9 anos	-	-	-	-	-	-
	acima de 9 anos	-	-	-	-	-	-
	TOTAL		-	-	-	-	-
PARTICULAR	menos de 3 anos	-	49	-	-	-	49
	3 anos	-	84	-	-	-	84
	4 anos	-	71	-	19	-	90
	5 anos	-	-	-	106	-	106
	6 anos	-	-	-	72	-	72
	7 anos	-	-	-	-	-	-
	8 anos	-	-	-	-	-	-
	9 anos	-	-	-	-	-	-
	acima de 9 anos	-	-	-	-	-	-
	TOTAL		204		197		401

FONTE: CENSO ESCOLAR-SE/DF e INEP/MEC

Notas: 1) A idade foi obtida a partir do ano de nascimento informado no Censo Escolar, isto é, foi considerada a idade que o aluno completou no referido ano.
2) Os dados da Rede Particular referem-se ao total de matrículas na creche e na pré-escola.

REGIÃO ADMINISTRATIVA
CEILÂNDIA

4.2.9. MATRÍCULA INICIAL NA EDUCAÇÃO INFANTIL, POR PERÍODO, SEGUNDO DEPENDÊNCIA ADMINISTRATIVA
E IDADE SIMPLES
2018

REDE DE ENSINO	IDADE	CRECHE			PRÉ-ESCOLA		TOTAL GERAL
		BERÇÁRIO	MATERNAL I	MATERNAL II	1º PERÍODO	2º PERÍODO	
PÚBLICA ESTADUAL VINCULADA À SEEDF	menos de 3 anos	-	-	-	-	-	-
	3 anos	-	-	-	-	-	-
	4 anos	-	-	-	929	-	929
	5 anos	-	-	-	2.759	1.171	3.930
	6 anos	-	-	-	-	3.094	3.094
	7 anos	-	-	-	-	-	-
	8 anos	-	-	-	-	-	-
	9 anos	-	-	-	-	-	-
	acima de 9 anos	-	-	-	-	-	-
	TOTAL		-	-	-	3.688	4.265
PARTICULAR CONVENIADA À SEEDF	menos de 3 anos	254	110	-	-	-	364
	3 anos	-	493	219	-	-	712
	4 anos	-	-	775	53	-	828
	5 anos	-	-	-	211	45	256
	6 anos	-	-	-	-	135	135
	7 anos	-	-	-	-	-	-
	8 anos	-	-	-	-	-	-
	9 anos	-	-	-	-	-	-
	acima de 9 anos	-	-	-	-	-	-
	TOTAL	254	603	994	264	180	2.295
PARTICULAR	menos de 3 anos	-	71	-	-	-	71
	3 anos	-	424	-	1	-	425
	4 anos	-	568	-	256	-	824
	5 anos	-	12	-	932	-	944
	6 anos	-	-	-	708	-	708
	7 anos	-	-	-	-	-	-
	8 anos	-	-	-	-	-	-
	9 anos	-	-	-	-	-	-
	acima de 9 anos	-	-	-	-	-	-
	TOTAL		1.075		1.897		2.972

FONTE: CENSO ESCOLAR-SE/DF e INEP/MEC

Notas: 1) A idade foi obtida a partir do ano de nascimento informado no Censo Escolar, isto é, foi considerada a idade que o aluno completou no referido ano.
2) Os dados da Rede Particular referem-se ao total de matrículas na creche e na pré-escola.

REGIÃO ADMINISTRATIVA
GUARÁ

4.2.10. MATRÍCULA INICIAL NA EDUCAÇÃO INFANTIL, POR PERÍODO, SEGUNDO DEPENDÊNCIA ADMINISTRATIVA
E IDADE SIMPLS
2018

REDE DE ENSINO	IDADE	CRECHE			PRÉ-ESCOLA		TOTAL GERAL
		BERÇÁRIO	MATERNAL I	MATERNAL II	1º PERÍODO	2º PERÍODO	
PÚBLICA ESTADUAL VINCULADA À SEEDF	menos de 3 anos	-	-	-	-	-	-
	3 anos	-	-	-	-	-	-
	4 anos	-	-	-	114	-	114
	5 anos	-	-	-	300	129	429
	6 anos	-	-	-	-	376	376
	7 anos	-	-	-	-	-	-
	8 anos	-	-	-	-	-	-
	9 anos	-	-	-	-	-	-
	acima de 9 anos	-	-	-	-	-	-
	TOTAL		-	-	-	414	505
PARTICULAR CONVENIADA À SEEDF	menos de 3 anos	61	23	-	-	-	84
	3 anos	-	84	30	-	-	114
	4 anos	-	-	120	22	-	142
	5 anos	-	-	-	61	9	70
	6 anos	-	-	-	-	20	20
	7 anos	-	-	-	-	-	-
	8 anos	-	-	-	-	-	-
	9 anos	-	-	-	-	-	-
	acima de 9 anos	-	-	-	-	-	-
	TOTAL	61	107	150	83	29	430
PARTICULAR	menos de 3 anos	-	320	-	-	-	320
	3 anos	-	461	-	13	-	474
	4 anos	-	340	-	213	-	553
	5 anos	-	6	-	638	-	644
	6 anos	-	-	-	406	-	406
	7 anos	-	-	-	-	-	-
	8 anos	-	-	-	1	-	1
	9 anos	-	-	-	-	-	-
	acima de 9 anos	-	-	-	1	-	1
	TOTAL		1.127		1.272		2.399

FONTE: CENSO ESCOLAR-SE/DF e INEP/MEC

Notas: 1) A idade foi obtida a partir do ano de nascimento informado no Censo Escolar, isto é, foi considerada a idade que o aluno completou no referido ano.
2) Os dados da Rede Particular referem-se ao total de matrículas na creche e na pré-escola.

REGIÃO ADMINISTRATIVA
CRUZEIRO

4.2.11. MATRÍCULA INICIAL NA EDUCAÇÃO INFANTIL, POR PERÍODO, SEGUNDO DEPENDÊNCIA ADMINISTRATIVA
E IDADE SIMPLS
2018

REDE DE ENSINO	IDADE	CRECHE			PRÉ-ESCOLA		TOTAL GERAL
		BERÇÁRIO	MATERNAL I	MATERNAL II	1º PERÍODO	2º PERÍODO	
PÚBLICA ESTADUAL VINCULADA À SEEDF	menos de 3 anos	-	-	-	-	-	-
	3 anos	-	-	-	-	-	-
	4 anos	-	-	-	50	-	50
	5 anos	-	-	-	125	108	233
	6 anos	-	-	-	-	125	125
	7 anos	-	-	-	-	-	-
	8 anos	-	-	-	-	-	-
	9 anos	-	-	-	-	-	-
	acima de 9 anos	-	-	-	-	-	-
	TOTAL		-	-	-	175	233
PARTICULAR CONVENIADA À SEEDF	menos de 3 anos	-	12	-	-	-	12
	3 anos	-	36	16	-	-	52
	4 anos	-	-	53	-	-	53
	5 anos	-	-	-	-	-	-
	6 anos	-	-	-	-	-	-
	7 anos	-	-	-	-	-	-
	8 anos	-	-	-	-	-	-
	9 anos	-	-	-	-	-	-
	acima de 9 anos	-	-	-	-	-	-
	TOTAL		-	48	69	-	-
PARTICULAR	menos de 3 anos	-	162	-	-	-	162
	3 anos	-	173	-	4	-	177
	4 anos	-	143	-	59	-	202
	5 anos	-	43	-	112	-	155
	6 anos	-	31	-	83	-	114
	7 anos	-	1	-	1	-	2
	8 anos	-	-	-	-	-	-
	9 anos	-	-	-	-	-	-
	acima de 9 anos	-	1	-	-	-	1
	TOTAL		554		259		813

FONTE: CENSO ESCOLAR-SE/DF e INEP/MEC

Notas: 1) A idade foi obtida a partir do ano de nascimento informado no Censo Escolar, isto é, foi considerada a idade que o aluno completou no referido ano.
2) Os dados da Rede Particular referem-se ao total de matrículas na creche e na pré-escola.

REGIÃO ADMINISTRATIVA
SAMAMBAIA

4.2.12. MATRÍCULA INICIAL NA EDUCAÇÃO INFANTIL, POR PERÍODO, SEGUNDO DEPENDÊNCIA ADMINISTRATIVA
E IDADE SIMPLIS
2018

REDE DE ENSINO	IDADE	CRECHE			PRÉ-ESCOLA		TOTAL GERAL
		BERÇÁRIO	MATERNAL I	MATERNAL II	1º PERÍODO	2º PERÍODO	
PÚBLICA ESTADUAL VINCULADA À SEEDF	menos de 3 anos	-	-	-	-	-	-
	3 anos	-	-	-	-	-	-
	4 anos	-	-	-	351	-	351
	5 anos	-	-	-	1.080	551	1.631
	6 anos	-	-	-	-	1.373	1.373
	7 anos	-	-	-	-	-	-
	8 anos	-	-	-	-	-	-
	9 anos	-	-	-	-	-	-
	acima de 9 anos	-	-	-	-	-	-
	TOTAL		-	-	-	1.431	1.924
PARTICULAR CONVENIADA À SEEDF	menos de 3 anos	237	183	-	-	-	420
	3 anos	-	661	199	-	-	860
	4 anos	-	-	832	173	-	1.005
	5 anos	-	-	-	651	138	789
	6 anos	-	-	-	-	389	389
	7 anos	-	-	-	-	-	-
	8 anos	-	-	-	-	-	-
	9 anos	-	-	-	-	-	-
	acima de 9 anos	-	-	-	-	-	-
	TOTAL	237	844	1.031	824	527	3.463
PARTICULAR	menos de 3 anos	-	54	-	-	-	54
	3 anos	-	242	-	20	-	262
	4 anos	-	258	-	185	-	443
	5 anos	-	4	-	512	-	516
	6 anos	-	-	-	343	-	343
	7 anos	-	-	-	1	-	1
	8 anos	-	-	-	-	-	-
	9 anos	-	-	-	-	-	-
	acima de 9 anos	-	1	-	-	-	1
	TOTAL		559		1.061		1.620

FONTE: CENSO ESCOLAR-SE/DF e INEP/MEC

Notas: 1) A idade foi obtida a partir do ano de nascimento informado no Censo Escolar, isto é, foi considerada a idade que o aluno completou no referido ano.
2) Os dados da Rede Particular referem-se ao total de matrículas na creche e na pré-escola.

REGIÃO ADMINISTRATIVA
SANTA MARIA

4.2.13. MATRÍCULA INICIAL NA EDUCAÇÃO INFANTIL, POR PERÍODO, SEGUNDO DEPENDÊNCIA ADMINISTRATIVA
E IDADE SIMPLIS
2018

REDE DE ENSINO	IDADE	CRECHE			PRÉ-ESCOLA		TOTAL GERAL
		BERÇÁRIO	MATERNAL I	MATERNAL II	1º PERÍODO	2º PERÍODO	
PÚBLICA ESTADUAL VINCULADA À SEEDF	menos de 3 anos	-	-	-	-	-	-
	3 anos	-	-	23	-	-	23
	4 anos	-	-	124	368	-	492
	5 anos	-	-	-	1.043	343	1.386
	6 anos	-	-	-	-	1.093	1.093
	7 anos	-	-	-	-	-	-
	8 anos	-	-	-	-	-	-
	9 anos	-	-	-	-	-	-
	acima de 9 anos	-	-	-	-	-	-
	TOTAL		-	-	147	1.411	1.436
PARTICULAR CONVENIADA À SEEDF	menos de 3 anos	82	70	-	-	-	152
	3 anos	-	364	251	-	-	615
	4 anos	-	-	506	-	-	506
	5 anos	-	-	-	-	-	-
	6 anos	-	-	-	-	-	-
	7 anos	-	-	-	-	-	-
	8 anos	-	-	-	-	-	-
	9 anos	-	-	-	-	-	-
	acima de 9 anos	-	-	-	-	-	-
	TOTAL	82	434	757	-	-	1.273
PARTICULAR	menos de 3 anos	-	72	-	-	-	72
	3 anos	-	139	-	1	-	140
	4 anos	-	151	-	94	-	245
	5 anos	-	-	-	238	-	238
	6 anos	-	-	-	144	-	144
	7 anos	-	-	-	-	-	-
	8 anos	-	-	-	-	-	-
	9 anos	-	-	-	-	-	-
	acima de 9 anos	-	-	-	-	-	-
	TOTAL		362		477		839

FONTE: CENSO ESCOLAR-SE/DF e INEP/MEC

Notas: 1) A idade foi obtida a partir do ano de nascimento informado no Censo Escolar, isto é, foi considerada a idade que o aluno completou no referido ano.
2) Os dados da Rede Particular referem-se ao total de matrículas na creche e na pré-escola.

REGIÃO ADMINISTRATIVA
SÃO SEBASTIÃO

4.2.14. MATRÍCULA INICIAL NA EDUCAÇÃO INFANTIL, POR PERÍODO, SEGUNDO DEPENDÊNCIA ADMINISTRATIVA
E IDADE SIMPLES
2018

REDE DE ENSINO	IDADE	CRECHE			PRÉ-ESCOLA		TOTAL GERAL
		BERÇÁRIO	MATERNAL I	MATERNAL II	1º PERÍODO	2º PERÍODO	
PÚBLICA ESTADUAL VINCULADA À SEEDF	menos de 3 anos	-	-	-	-	-	-
	3 anos	-	-	-	-	-	-
	4 anos	-	-	-	299	-	299
	5 anos	-	-	-	835	351	1.186
	6 anos	-	-	-	-	1.020	1.020
	7 anos	-	-	-	-	-	-
	8 anos	-	-	-	-	-	-
	9 anos	-	-	-	-	-	-
	acima de 9 anos	-	-	-	-	-	-
	TOTAL	-	-	-	1.134	1.371	2.505
PARTICULAR CONVENIADA À SEEDF	menos de 3 anos	-	4	-	-	-	4
	3 anos	-	38	22	-	-	60
	4 anos	-	-	62	-	-	62
	5 anos	-	-	-	-	-	-
	6 anos	-	-	-	-	-	-
	7 anos	-	-	-	-	-	-
	8 anos	-	-	-	-	-	-
	9 anos	-	-	-	-	-	-
	acima de 9 anos	-	-	-	-	-	-
	TOTAL	-	42	84	-	-	126
PARTICULAR	menos de 3 anos	-	17	-	-	-	17
	3 anos	-	62	-	-	-	62
	4 anos	-	66	-	47	-	113
	5 anos	-	-	-	159	-	159
	6 anos	-	-	-	77	-	77
	7 anos	-	-	-	-	-	-
	8 anos	-	-	-	-	-	-
	9 anos	-	-	-	-	-	-
	acima de 9 anos	-	1	-	1	-	2
	TOTAL	-	146	-	284	-	430

FONTE: CENSO ESCOLAR-SE/DF e INEP/MEC

Notas: 1) A idade foi obtida a partir do ano de nascimento informado no Censo Escolar, isto é, foi considerada a idade que o aluno completou no referido ano.
2) Os dados da Rede Particular referem-se ao total de matrículas na creche e na pré-escola.

REGIÃO ADMINISTRATIVA
RECANTO DAS EMAS

4.2.15. MATRÍCULA INICIAL NA EDUCAÇÃO INFANTIL, POR PERÍODO, SEGUNDO DEPENDÊNCIA ADMINISTRATIVA
E IDADE SIMPLES
2018

REDE DE ENSINO	IDADE	CRECHE			PRÉ-ESCOLA		TOTAL GERAL
		BERÇÁRIO	MATERNAL I	MATERNAL II	1º PERÍODO	2º PERÍODO	
PÚBLICA ESTADUAL VINCULADA À SEEDF	menos de 3 anos	-	-	-	-	-	-
	3 anos	-	-	-	-	-	-
	4 anos	-	-	-	247	-	247
	5 anos	-	-	-	743	304	1.047
	6 anos	-	-	-	-	833	833
	7 anos	-	-	-	-	-	-
	8 anos	-	-	-	-	-	-
	9 anos	-	-	-	-	-	-
	acima de 9 anos	-	-	-	-	-	-
	TOTAL	-	-	-	990	1.137	2.127
PARTICULAR CONVENIADA À SEEDF	menos de 3 anos	63	23	-	-	-	86
	3 anos	-	183	58	-	-	241
	4 anos	-	-	185	39	-	224
	5 anos	-	-	-	133	59	192
	6 anos	-	-	-	-	210	210
	7 anos	-	-	-	-	-	-
	8 anos	-	-	-	-	-	-
	9 anos	-	-	-	-	-	-
	acima de 9 anos	-	-	-	-	-	-
	TOTAL	63	206	243	172	269	953
PARTICULAR	menos de 3 anos	-	34	-	-	-	34
	3 anos	-	140	-	1	-	141
	4 anos	-	144	-	64	-	208
	5 anos	-	-	-	220	-	220
	6 anos	-	-	-	144	-	144
	7 anos	-	-	-	-	-	-
	8 anos	-	-	-	1	-	1
	9 anos	-	-	-	-	-	-
	acima de 9 anos	-	-	-	-	-	-
	TOTAL	-	318	-	430	-	748

FONTE: CENSO ESCOLAR-SE/DF e INEP/MEC

Notas: 1) A idade foi obtida a partir do ano de nascimento informado no Censo Escolar, isto é, foi considerada a idade que o aluno completou no referido ano.
2) Os dados da Rede Particular referem-se ao total de matrículas na creche e na pré-escola.

REGIÃO ADMINISTRATIVA
LAGO SUL

4.2.16. MATRÍCULA INICIAL NA EDUCAÇÃO INFANTIL, POR PERÍODO, SEGUNDO DEPENDÊNCIA ADMINISTRATIVA E IDADE
SIMPLES
2018

REDE DE ENSINO	IDADE	CRECHE			PRÉ-ESCOLA		TOTAL GERAL
		BERÇÁRIO	MATERNAL I	MATERNAL II	1º PERÍODO	2º PERÍODO	
PÚBLICA ESTADUAL VINCULADA À SEEDF	menos de 3 anos	-	-	-	-	-	-
	3 anos	-	-	-	-	-	-
	4 anos	-	-	-	31	-	31
	5 anos	-	-	-	82	43	125
	6 anos	-	-	-	-	81	81
	7 anos	-	-	-	-	-	-
	8 anos	-	-	-	-	-	-
	9 anos	-	-	-	-	-	-
	acima de 9 anos	-	-	-	-	-	-
TOTAL		-	-	-	113	124	237
PARTICULAR CONVENIADA À SEEDF	menos de 3 anos	21	10	-	-	-	31
	3 anos	-	30	7	-	-	37
	4 anos	-	-	38	17	-	55
	5 anos	-	-	-	76	38	114
	6 anos	-	-	-	-	107	107
	7 anos	-	-	-	-	-	-
	8 anos	-	-	-	-	-	-
	9 anos	-	-	-	-	-	-
	acima de 9 anos	-	-	-	-	-	-
TOTAL	21	40	45	93	145	344	
PARTICULAR	menos de 3 anos	-	246	-	-	-	246
	3 anos	-	410	-	-	-	410
	4 anos	-	373	-	206	-	579
	5 anos	-	20	-	527	-	547
	6 anos	-	-	-	396	-	396
	7 anos	-	-	-	28	-	28
	8 anos	-	-	-	-	-	-
	9 anos	-	-	-	-	-	-
	acima de 9 anos	-	-	-	-	-	-
TOTAL		1.049		1.157		2.206	

FONTE: CENSO ESCOLAR-SE/DF e INEP/MEC

Notas: 1) A idade foi obtida a partir do ano de nascimento informado no Censo Escolar, isto é, foi considerada a idade que o aluno completou no referido ano.
2) Os dados da Rede Particular referem-se ao total de matrículas na creche e na pré-escola.

REGIÃO ADMINISTRATIVA
RIACHO FUNDO

4.2.17. MATRÍCULA INICIAL NA EDUCAÇÃO INFANTIL, POR PERÍODO, SEGUNDO DEPENDÊNCIA ADMINISTRATIVA
E IDADE SIMPLES
2018

REDE DE ENSINO	IDADE	CRECHE			PRÉ-ESCOLA		TOTAL GERAL
		BERÇÁRIO	MATERNAL I	MATERNAL II	1º PERÍODO	2º PERÍODO	
PÚBLICA ESTADUAL VINCULADA À SEEDF	menos de 3 anos	-	-	-	-	-	-
	3 anos	-	-	-	-	-	-
	4 anos	-	-	-	100	-	100
	5 anos	-	-	-	379	93	472
	6 anos	-	-	-	-	272	272
	7 anos	-	-	-	-	-	-
	8 anos	-	-	-	-	-	-
	9 anos	-	-	-	-	-	-
	acima de 9 anos	-	-	-	-	-	-
TOTAL		-	-	-	479	365	844
PARTICULAR CONVENIADA À SEEDF	menos de 3 anos	21	32	-	-	-	53
	3 anos	-	129	67	-	-	196
	4 anos	-	-	203	-	-	203
	5 anos	-	-	-	-	-	-
	6 anos	-	-	-	-	-	-
	7 anos	-	-	-	-	-	-
	8 anos	-	-	-	-	-	-
	9 anos	-	-	-	-	-	-
	acima de 9 anos	-	-	-	-	-	-
TOTAL	21	161	270	-	-	452	
PARTICULAR	menos de 3 anos	-	21	-	-	-	21
	3 anos	-	88	-	-	-	88
	4 anos	-	61	-	46	-	107
	5 anos	-	-	-	137	-	137
	6 anos	-	-	-	82	-	82
	7 anos	-	-	-	-	-	-
	8 anos	-	-	-	-	-	-
	9 anos	-	-	-	-	-	-
	acima de 9 anos	-	-	-	-	-	-
TOTAL		170		265		435	

FONTE: CENSO ESCOLAR-SE/DF e INEP/MEC

Notas: 1) A idade foi obtida a partir do ano de nascimento informado no Censo Escolar, isto é, foi considerada a idade que o aluno completou no referido ano.
2) Os dados da Rede Particular referem-se ao total de matrículas na creche e na pré-escola.

REGIÃO ADMINISTRATIVA
LAGO NORTE

4.2.18. MATRÍCULA INICIAL NA EDUCAÇÃO INFANTIL, POR PERÍODO, SEGUNDO DEPENDÊNCIA ADMINISTRATIVA
E IDADE SIMPLES
2018

REDE DE ENSINO	IDADE	CRECHE			PRÉ-ESCOLA		TOTAL GERAL
		BERÇÁRIO	MATERNAL I	MATERNAL II	1º PERÍODO	2º PERÍODO	
PÚBLICA ESTADUAL VINCULADA À SEEDF	menos de 3 anos	-	-	-	-	-	-
	3 anos	-	-	-	-	-	-
	4 anos	-	-	-	48	-	48
	5 anos	-	-	-	164	42	206
	6 anos	-	-	-	-	121	121
	7 anos	-	-	-	-	-	-
	8 anos	-	-	-	-	-	-
	9 anos	-	-	-	-	-	-
	acima de 9 anos	-	-	-	-	-	-
TOTAL		-	-	-	212	163	375
PARTICULAR CONVENIADA À SEEDF	menos de 3 anos	16	12	-	-	-	28
	3 anos	-	40	15	-	-	55
	4 anos	-	-	37	1	-	38
	5 anos	-	-	-	29	-	29
	6 anos	-	-	-	-	-	-
	7 anos	-	-	-	-	-	-
	8 anos	-	-	-	-	-	-
	9 anos	-	-	-	-	-	-
	acima de 9 anos	-	-	-	-	-	-
TOTAL	16	52	52	30	-	150	
PARTICULAR	menos de 3 anos	-	125	-	-	-	125
	3 anos	-	157	-	1	-	158
	4 anos	-	103	-	54	-	157
	5 anos	-	-	-	132	-	132
	6 anos	-	-	-	96	-	96
	7 anos	-	-	-	1	-	1
	8 anos	-	-	-	-	-	-
	9 anos	-	-	-	-	-	-
	acima de 9 anos	-	-	-	-	-	-
TOTAL		385		284		669	

FONTE: CENSO ESCOLAR-SE/DF e INEP/MEC

Notas: 1) A idade foi obtida a partir do ano de nascimento informado no Censo Escolar, isto é, foi considerada a idade que o aluno completou no referido ano.
2) Os dados da Rede Particular referem-se ao total de matrículas na creche e na pré-escola.

REGIÃO ADMINISTRATIVA
CANDANGOLÂNDIA

4.2.19. MATRÍCULA INICIAL NA EDUCAÇÃO INFANTIL, POR PERÍODO, SEGUNDO DEPENDÊNCIA ADMINISTRATIVA
E IDADE SIMPLES
2018

REDE DE ENSINO	IDADE	CRECHE			PRÉ-ESCOLA		TOTAL GERAL
		BERÇÁRIO	MATERNAL I	MATERNAL II	1º PERÍODO	2º PERÍODO	
PÚBLICA ESTADUAL VINCULADA À SEEDF	menos de 3 anos	-	-	-	-	-	-
	3 anos	-	-	20	-	-	20
	4 anos	-	-	55	42	-	97
	5 anos	-	-	-	109	50	159
	6 anos	-	-	-	-	116	116
	7 anos	-	-	-	-	-	-
	8 anos	-	-	-	-	-	-
	9 anos	-	-	-	-	-	-
	acima de 9 anos	-	-	-	-	-	-
TOTAL		-	-	75	151	166	392
PARTICULAR CONVENIADA À SEEDF	menos de 3 anos	42	14	-	-	-	56
	3 anos	-	55	17	-	-	72
	4 anos	-	-	52	-	-	52
	5 anos	-	-	-	-	-	-
	6 anos	-	-	-	-	-	-
	7 anos	-	-	-	-	-	-
	8 anos	-	-	-	-	-	-
	9 anos	-	-	-	-	-	-
	acima de 9 anos	-	-	-	-	-	-
TOTAL	42	69	69	-	-	180	
PARTICULAR	menos de 3 anos	-	7	-	-	-	7
	3 anos	-	5	-	-	-	5
	4 anos	-	7	-	3	-	10
	5 anos	-	-	-	12	-	12
	6 anos	-	-	-	11	-	11
	7 anos	-	-	-	-	-	-
	8 anos	-	-	-	-	-	-
	9 anos	-	-	-	-	-	-
	acima de 9 anos	-	-	-	-	-	-
TOTAL		19		26		45	

FONTE: CENSO ESCOLAR-SE/DF e INEP/MEC

Notas: 1) A idade foi obtida a partir do ano de nascimento informado no Censo Escolar, isto é, foi considerada a idade que o aluno completou no referido ano.
2) Os dados da Rede Particular referem-se ao total de matrículas na creche e na pré-escola.

REGIÃO ADMINISTRATIVA
ÁGUAS CLARAS

4.2.20. MATRÍCULA INICIAL NA EDUCAÇÃO INFANTIL, POR PERÍODO, SEGUNDO DEPENDÊNCIA ADMINISTRATIVA
E IDADE SIMPLES
2018

REDE DE ENSINO	IDADE	CRECHE			PRÉ-ESCOLA		TOTAL GERAL
		BERÇÁRIO	MATERNAL I	MATERNAL II	1º PERÍODO	2º PERÍODO	
PÚBLICA ESTADUAL VINCULADA À SEEDF	menos de 3 anos	12	-	-	-	-	12
	3 anos	-	10	-	-	-	10
	4 anos	-	-	10	77	-	87
	5 anos	-	-	-	204	94	298
	6 anos	-	-	-	-	207	207
	7 anos	-	-	-	-	-	-
	8 anos	-	-	-	-	-	-
	9 anos	-	-	-	-	-	-
	acima de 9 anos	-	-	-	-	-	-
TOTAL		12	10	10	281	301	614
PARTICULAR CONVENIADA À SEEDF	menos de 3 anos	63	34	-	-	-	97
	3 anos	-	125	41	-	-	166
	4 anos	-	-	120	18	-	138
	5 anos	-	-	-	69	11	80
	6 anos	-	-	-	-	71	71
	7 anos	-	-	-	-	-	-
	8 anos	-	-	-	-	-	-
	9 anos	-	-	-	-	-	-
	acima de 9 anos	-	-	-	-	-	-
TOTAL	63	159	161	87	82	552	
PARTICULAR	menos de 3 anos	-	109	-	-	-	109
	3 anos	-	332	-	-	-	332
	4 anos	-	344	-	288	-	632
	5 anos	-	5	-	782	-	787
	6 anos	-	-	-	600	-	600
	7 anos	-	-	-	2	-	2
	8 anos	-	-	-	-	-	-
	9 anos	-	-	-	-	-	-
	acima de 9 anos	-	1	-	2	-	3
TOTAL		791		1.674		2.465	

FONTE: CENSO ESCOLAR-SE/DF e INEP/MEC

Notas: 1) A idade foi obtida a partir do ano de nascimento informado no Censo Escolar, isto é, foi considerada a idade que o aluno completou no referido ano.
2) Os dados da Rede Particular referem-se ao total de matrículas na creche e na pré-escola.

REGIÃO ADMINISTRATIVA
RIACHO FUNDO II

4.2.21. MATRÍCULA INICIAL NA EDUCAÇÃO INFANTIL, POR PERÍODO, SEGUNDO DEPENDÊNCIA ADMINISTRATIVA
E IDADE SIMPLES
2018

REDE DE ENSINO	IDADE	CRECHE			PRÉ-ESCOLA		TOTAL GERAL
		BERÇÁRIO	MATERNAL I	MATERNAL II	1º PERÍODO	2º PERÍODO	
PÚBLICA ESTADUAL VINCULADA À SEEDF	menos de 3 anos	-	-	-	-	-	-
	3 anos	-	-	-	-	-	-
	4 anos	-	-	-	79	-	79
	5 anos	-	-	-	235	137	372
	6 anos	-	-	-	-	354	354
	7 anos	-	-	-	-	-	-
	8 anos	-	-	-	-	-	-
	9 anos	-	-	-	-	-	-
	acima de 9 anos	-	-	-	-	-	-
TOTAL		-	-	-	314	491	805
PARTICULAR CONVENIADA À SEEDF	menos de 3 anos	-	-	-	-	-	-
	3 anos	-	-	24	-	-	24
	4 anos	-	-	68	27	-	95
	5 anos	-	-	-	77	-	77
	6 anos	-	-	-	-	-	-
	7 anos	-	-	-	-	-	-
	8 anos	-	-	-	-	-	-
	9 anos	-	-	-	-	-	-
	acima de 9 anos	-	-	-	-	-	-
TOTAL	-	-	92	104	-	196	
PARTICULAR	menos de 3 anos	-	7	-	-	-	7
	3 anos	-	29	-	-	-	29
	4 anos	-	23	-	11	-	34
	5 anos	-	-	-	61	-	61
	6 anos	-	-	-	39	-	39
	7 anos	-	-	-	1	-	1
	8 anos	-	-	-	-	-	-
	9 anos	-	-	-	-	-	-
	acima de 9 anos	-	1	-	-	-	1
TOTAL		60		112		172	

FONTE: CENSO ESCOLAR-SE/DF e INEP/MEC

Notas: 1) A idade foi obtida a partir do ano de nascimento informado no Censo Escolar, isto é, foi considerada a idade que o aluno completou no referido ano.
2) Os dados da Rede Particular referem-se ao total de matrículas na creche e na pré-escola.

REGIÃO ADMINISTRATIVA
SUDOESTE/OCTOGONAL

4.2.22. MATRÍCULA INICIAL NA EDUCAÇÃO INFANTIL, POR PERÍODO, SEGUNDO DEPENDÊNCIA ADMINISTRATIVA
E IDADE SIMPLES
2018

REDE DE ENSINO	IDADE	CRECHE			PRÉ-ESCOLA		TOTAL GERAL
		BERÇÁRIO	MATERNAL I	MATERNAL II	1º PERÍODO	2º PERÍODO	
PÚBLICA ESTADUAL VINCULADA À SEEDF	menos de 3 anos	-	-	-	-	-	-
	3 anos	-	-	-	-	-	-
	4 anos	-	-	-	-	-	-
	5 anos	-	-	-	-	10	10
	6 anos	-	-	-	-	74	74
	7 anos	-	-	-	-	-	-
	8 anos	-	-	-	-	-	-
	9 anos	-	-	-	-	-	-
	acima de 9 anos	-	-	-	-	-	-
TOTAL		-	-	-	-	84	84
PARTICULAR	menos de 3 anos		88				88
	3 anos		162				162
	4 anos		106		78		184
	5 anos		2		206		208
	6 anos		1		113		114
	7 anos		-		1		1
	8 anos		-		-		-
	9 anos		-		-		-
	acima de 9 anos		-		-		-
TOTAL		359		398		757	

FONTE: CENSO ESCOLAR-SE/DF e INEP/MEC

Notas: 1) A idade foi obtida a partir do ano de nascimento informado no Censo Escolar, isto é, foi considerada a idade que o aluno completou no referido ano.

2) Os dados da Rede Particular referem-se ao total de matrículas na creche e na pré-escola.

REGIÃO ADMINISTRATIVA
VARJÃO

4.2.23. MATRÍCULA INICIAL NA EDUCAÇÃO INFANTIL, POR PERÍODO, SEGUNDO DEPENDÊNCIA ADMINISTRATIVA
E IDADE SIMPLES
2018

REDE DE ENSINO	IDADE	CRECHE			PRÉ-ESCOLA		TOTAL GERAL
		BERÇÁRIO	MATERNAL I	MATERNAL II	1º PERÍODO	2º PERÍODO	
PÚBLICA ESTADUAL VINCULADA À SEEDF	menos de 3 anos	-	-	-	-	-	-
	3 anos	-	-	-	-	-	-
	4 anos	-	-	-	-	-	-
	5 anos	-	-	-	-	-	-
	6 anos	-	-	-	-	-	-
	7 anos	-	-	-	-	-	-
	8 anos	-	-	-	-	-	-
	9 anos	-	-	-	-	-	-
	acima de 9 anos	-	-	-	-	-	-
TOTAL		-	-	-	-	-	-
PARTICULAR CONVENIADA À SEEDF	menos de 3 anos	41	20	-	-	-	61
	3 anos	-	63	96	-	-	159
	4 anos	-	-	29	-	-	29
	5 anos	-	-	-	-	-	-
	6 anos	-	-	-	-	-	-
	7 anos	-	-	-	-	-	-
	8 anos	-	-	-	-	-	-
	9 anos	-	-	-	-	-	-
	acima de 9 anos	-	-	-	-	-	-
TOTAL	41	83	125	-	-	249	

FONTE: CENSO ESCOLAR-SE/DF

Nota: 1) A idade foi obtida a partir do ano de nascimento informado no Censo Escolar, isto é, foi considerada a idade que o aluno completou no referido ano.

REGIÃO ADMINISTRATIVA
PARK WAY

4.2.24. MATRÍCULA INICIAL NA EDUCAÇÃO INFANTIL, POR PERÍODO, SEGUNDO DEPENDÊNCIA ADMINISTRATIVA
E IDADE SIMPLES
2018

REDE DE ENSINO	IDADE	CRECHE			PRÉ-ESCOLA		TOTAL GERAL
		BERÇÁRIO	MATERNAL I	MATERNAL II	1º PERÍODO	2º PERÍODO	
PÚBLICA ESTADUAL VINCULADA À SEEDF	menos de 3 anos	-	-	-	-	-	-
	3 anos	-	-	15	-	-	15
	4 anos	-	-	50	26	-	76
	5 anos	-	-	-	45	26	71
	6 anos	-	-	-	-	104	104
	7 anos	-	-	-	-	-	-
	8 anos	-	-	-	-	-	-
	9 anos	-	-	-	-	-	-
	acima de 9 anos	-	-	-	-	-	-
TOTAL		-	-	65	71	130	266
PARTICULAR CONVENIADA À SEEDF	menos de 3 anos	62	33	-	-	-	95
	3 anos	-	79	13	-	-	92
	4 anos	-	-	77	-	-	77
	5 anos	-	-	-	-	-	-
	6 anos	-	-	-	-	-	-
	7 anos	-	-	-	-	-	-
	8 anos	-	-	-	-	-	-
	9 anos	-	-	-	-	-	-
	acima de 9 anos	-	-	-	-	-	-
TOTAL	62	112	90	-	-	264	
PARTICULAR	menos de 3 anos	-	128	-	-	-	128
	3 anos	-	150	-	-	-	150
	4 anos	-	185	-	12	-	197
	5 anos	-	102	-	84	-	186
	6 anos	-	1	-	115	-	116
	7 anos	-	-	-	-	-	-
	8 anos	-	-	-	-	-	-
	9 anos	-	-	-	-	-	-
	acima de 9 anos	-	-	-	-	-	-
TOTAL	-	566	-	211	-	777	

FONTE: CENSO ESCOLAR-SE/DF e INEP/MEC

Notas: 1) A idade foi obtida a partir do ano de nascimento informado no Censo Escolar, isto é, foi considerada a idade que o aluno completou no referido ano.
2) Os dados da Rede Particular referem-se ao total de matrículas na creche e na pré-escola.

REGIÃO ADMINISTRATIVA
SCIA

4.2.25. MATRÍCULA INICIAL NA EDUCAÇÃO INFANTIL, POR PERÍODO, SEGUNDO DEPENDÊNCIA ADMINISTRATIVA
E IDADE SIMPLES
2018

REDE DE ENSINO	IDADE	CRECHE			PRÉ-ESCOLA		TOTAL GERAL
		BERÇÁRIO	MATERNAL I	MATERNAL II	1º PERÍODO	2º PERÍODO	
PÚBLICA ESTADUAL VINCULADA À SEEDF	menos de 3 anos	-	-	-	-	-	-
	3 anos	-	-	-	-	-	-
	4 anos	-	-	-	105	-	105
	5 anos	-	-	-	249	136	385
	6 anos	-	-	-	-	361	361
	7 anos	-	-	-	-	-	-
	8 anos	-	-	-	-	-	-
	9 anos	-	-	-	-	-	-
	acima de 9 anos	-	-	-	-	-	-
TOTAL		-	-	-	354	497	851
PARTICULAR CONVENIADA À SEEDF	menos de 3 anos	-	-	-	-	-	-
	3 anos	-	-	11	-	-	11
	4 anos	-	-	49	21	-	70
	5 anos	-	-	-	82	14	96
	6 anos	-	-	-	-	44	44
	7 anos	-	-	-	-	-	-
	8 anos	-	-	-	-	-	-
	9 anos	-	-	-	-	-	-
	acima de 9 anos	-	-	-	-	-	-
TOTAL	-	-	60	103	58	221	

FONTE: CENSO ESCOLAR-SE/DF

Notas: 1) A idade foi obtida a partir do ano de nascimento informado no Censo Escolar, isto é, foi considerada a idade que o aluno completou no referido ano.

REGIÃO ADMINISTRATIVA
SOBRADINHO II

4.2.26. MATRÍCULA INICIAL NA EDUCAÇÃO INFANTIL, POR PERÍODO, SEGUNDO DEPENDÊNCIA ADMINISTRATIVA
E IDADE SIMPLES
2018

REDE DE ENSINO	IDADE	CRECHE			PRÉ-ESCOLA		TOTAL GERAL
		BERÇÁRIO	MATERNAL I	MATERNAL II	1º PERÍODO	2º PERÍODO	
PÚBLICA ESTADUAL VINCULADA À SEEDF	menos de 3 anos	-	-	-	-	-	-
	3 anos	-	-	-	-	-	-
	4 anos	-	-	-	71	-	71
	5 anos	-	-	-	269	116	385
	6 anos	-	-	-	-	278	278
	7 anos	-	-	-	-	-	-
	8 anos	-	-	-	-	-	-
	9 anos	-	-	-	-	-	-
	acima de 9 anos	-	-	-	-	-	-
TOTAL		-	-	-	340	394	734
PARTICULAR CONVENIADA À SEEDF	menos de 3 anos	36	20	-	-	-	56
	3 anos	-	93	28	-	-	121
	4 anos	-	-	123	-	-	123
	5 anos	-	-	-	-	-	-
	6 anos	-	-	-	-	-	-
	7 anos	-	-	-	-	-	-
	8 anos	-	-	-	-	-	-
	9 anos	-	-	-	-	-	-
	acima de 9 anos	-	-	-	-	-	-
TOTAL	36	113	151	-	-	300	
PARTICULAR	menos de 3 anos	-	17	-	-	-	17
	3 anos	-	48	-	-	-	48
	4 anos	-	79	-	28	-	107
	5 anos	-	1	-	113	-	114
	6 anos	-	-	-	78	-	78
	7 anos	-	-	-	-	-	-
	8 anos	-	-	-	-	-	-
	9 anos	-	-	-	-	-	-
	acima de 9 anos	-	-	-	-	-	-
TOTAL		145		219		364	

FONTE: CENSO ESCOLAR-SE/DF e INEP/MEC

Notas: 1) A idade foi obtida a partir do ano de nascimento informado no Censo Escolar, isto é, foi considerada a idade que o aluno completou no referido ano.

2) Os dados da Rede Particular referem-se ao total de matrículas na creche e na pré-escola.

REGIÃO ADMINISTRATIVA
JARDIM BOTÂNICO

4.2.27. MATRÍCULA INICIAL NA EDUCAÇÃO INFANTIL, POR PERÍODO, SEGUNDO DEPENDÊNCIA ADMINISTRATIVA
E IDADE SIMPLES
2018

REDE DE ENSINO	IDADE	CRECHE			PRÉ-ESCOLA		TOTAL GERAL
		BERÇÁRIO	MATERNAL I	MATERNAL II	1º PERÍODO	2º PERÍODO	
PARTICULAR	menos de 3 anos	-	11	-	-	-	11
	3 anos	-	14	-	-	-	14
	4 anos	-	25	-	5	-	30
	5 anos	-	-	-	17	-	17
	6 anos	-	-	-	6	-	6
	7 anos	-	-	-	-	-	-
	8 anos	-	-	-	-	-	-
	9 anos	-	-	-	-	-	-
	acima de 9 anos	-	-	-	-	-	-
TOTAL			50		28		78

FONTE: CENSO ESCOLAR-SE/DF e INEP/MEC

Notas: 1) A idade foi obtida a partir do ano de nascimento informado no Censo Escolar, isto é, foi considerada a idade que o aluno completou no referido ano.

2) Os dados da Rede Particular referem-se ao total de matrículas na creche e na pré-escola.

REGIÃO ADMINISTRATIVA
ITAPOÃ

4.2.28. MATRÍCULA INICIAL NA EDUCAÇÃO INFANTIL, POR PERÍODO, SEGUNDO DEPENDÊNCIA ADMINISTRATIVA
E IDADE SIMPLES
2018

REDE DE ENSINO	IDADE	CRECHE			PRÉ-ESCOLA		TOTAL GERAL
		BERÇÁRIO	MATERNAL I	MATERNAL II	1º PERÍODO	2º PERÍODO	
PÚBLICA ESTADUAL VINCULADA À SEEDF	menos de 3 anos	-	-	-	-	-	-
	3 anos	-	-	-	-	-	-
	4 anos	-	-	-	5	-	5
	5 anos	-	-	-	46	-	46
	6 anos	-	-	-	-	-	-
	7 anos	-	-	-	-	-	-
	8 anos	-	-	-	-	-	-
	9 anos	-	-	-	-	-	-
	acima de 9 anos	-	-	-	-	-	-
TOTAL		-	-	-	51	-	51

FONTE: CENSO ESCOLAR-SE/DF

Nota: 1) A idade foi obtida a partir do ano de nascimento informado no Censo Escolar, isto é, foi considerada a idade que o aluno completou no referido ano.

REGIÃO ADMINISTRATIVA
SIA

4.2.29. MATRÍCULA INICIAL NA EDUCAÇÃO INFANTIL, POR PERÍODO, SEGUNDO DEPENDÊNCIA ADMINISTRATIVA
E IDADE SIMPLES
2018

REDE DE ENSINO	IDADE	CRECHE			PRÉ-ESCOLA		TOTAL GERAL
		BERÇÁRIO	MATERNAL I	MATERNAL II	1º PERÍODO	2º PERÍODO	
PÚBLICA ESTADUAL VINCULADA À SEEDF	menos de 3 anos	-	-	-	-	-	-
	3 anos	-	-	-	-	-	-
	4 anos	-	-	-	6	-	6
	5 anos	-	-	-	18	4	22
	6 anos	-	-	-	-	11	11
	7 anos	-	-	-	-	-	-
	8 anos	-	-	-	-	-	-
	9 anos	-	-	-	-	-	-
	acima de 9 anos	-	-	-	-	-	-
TOTAL		-	-	-	24	15	39

FONTE: CENSO ESCOLAR-SE/DF

Nota: 1) A idade foi obtida a partir do ano de nascimento informado no Censo Escolar, isto é, foi considerada a idade que o aluno completou no referido ano.

**REGIÃO ADMINISTRATIVA
VICENTE PIRES
4.2.30. MATRÍCULA INICIAL NA EDUCAÇÃO INFANTIL, POR PERÍODO, SEGUNDO DEPENDÊNCIA ADMINISTRATIVA
2017**

REDE DE ENSINO	IDADE	CRECHE			PRÉ-ESCOLA		TOTAL GERAL
		BERÇÁRIO	MATERNAL I	MATERNAL II	1º PERÍODO	2º PERÍODO	
PÚBLICA ESTADUAL VINCULADA À SEEDF	menos de 3 anos	-	-	-	-	-	-
	3 anos	-	-	-	-	-	-
	4 anos	-	-	-	-	-	-
	5 anos	-	-	-	-	18	18
	6 anos	-	-	-	-	32	32
	7 anos	-	-	-	-	-	-
	8 anos	-	-	-	-	-	-
	9 anos	-	-	-	-	-	-
	acima de 9 anos	-	-	-	-	-	-
	TOTAL		-	-	-	-	50
PARTICULAR CONVENIADA À SEEDF	menos de 3 anos	-	-	-	-	-	-
	3 anos	-	-	-	-	-	-
	4 anos	-	-	-	-	-	-
	5 anos	-	-	-	-	-	-
	6 anos	-	-	-	-	-	-
	7 anos	-	-	-	-	-	-
	8 anos	-	-	-	-	-	-
	9 anos	-	-	-	-	-	-
	acima de 9 anos	-	-	-	-	-	-
	TOTAL		-	-	-	-	-
PARTICULAR	menos de 3 anos		86			-	86
	3 anos		180			6	186
	4 anos		186			130	316
	5 anos		1			339	340
	6 anos		-			234	234
	7 anos		-			1	1
	8 anos		1			-	1
	9 anos		-			-	-
	acima de 9 anos		-			-	-
	TOTAL		454			710	1.164

**REGIÃO ADMINISTRATIVA
FERCAL
4.2.31. MATRÍCULA INICIAL NA EDUCAÇÃO INFANTIL, POR PERÍODO, SEGUNDO DEPENDÊNCIA ADMINISTRATIVA
E IDADE SIMPLES
2018**

REDE DE ENSINO	IDADE	CRECHE			PRÉ-ESCOLA		TOTAL GERAL
		BERÇÁRIO	MATERNAL I	MATERNAL II	1º PERÍODO	2º PERÍODO	
PÚBLICA ESTADUAL VINCULADA À SEEDF	menos de 3 anos	-	-	-	-	-	-
	3 anos	-	-	-	-	-	-
	4 anos	-	-	-	21	-	21
	5 anos	-	-	-	129	44	173
	6 anos	-	-	-	-	155	155
	7 anos	-	-	-	-	-	-
	8 anos	-	-	-	-	-	-
	9 anos	-	-	-	-	-	-
	acima de 9 anos	-	-	-	-	-	-
	TOTAL		-	-	-	150	199

FONTE: CENSO ESCOLAR-SE/DF

Nota: 1) A idade foi obtida a partir do ano de nascimento informado no Censo Escolar, isto é, foi considerada a idade que o aluno completou no referido ano.

Gráfico 11 - Matrícula inicial da Educação Infantil, por idade simples, da Rede Pública Estadual Vinculada à SEEDF em 2018.



FONTE: CENSO ESCOLAR - SE/DF

Gráfico 12 - Matrícula inicial da Educação Infantil, por idade simples, da Rede Particular Conveniada à SEEDF em 2018.

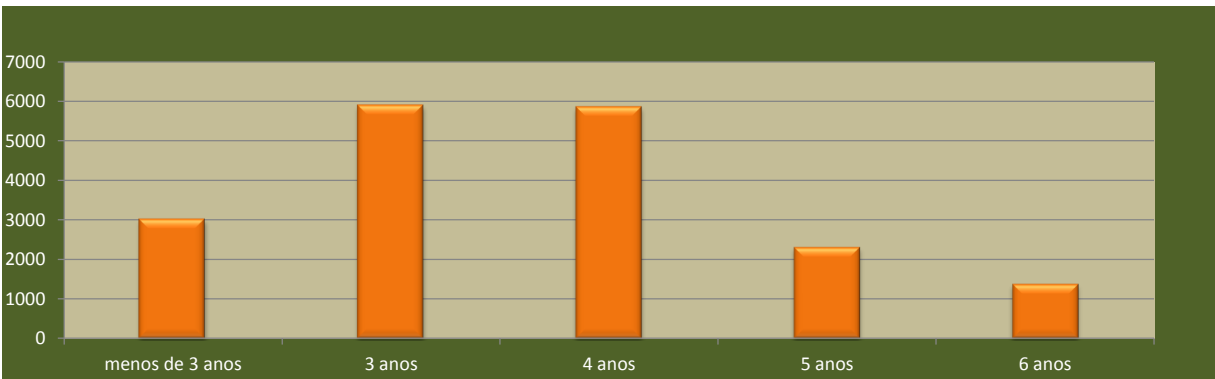

FONTE: CENSO ESCOLAR - SE/DF

Gráfico 13 - Matrícula inicial da Educação Infantil, por idade simples, da Rede Particular, no Distrito Federal, em 2018.

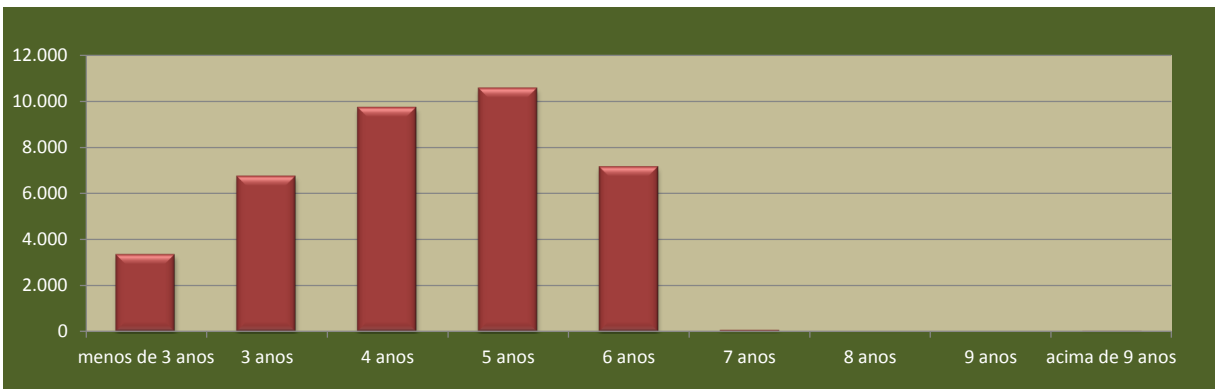

FONTE: CENSO ESCOLAR - INEP/MEC

Gráfico 14 - Matrícula inicial da Educação Infantil, por idade simples, da Rede Não Vinculada à SEEDF em 2018.

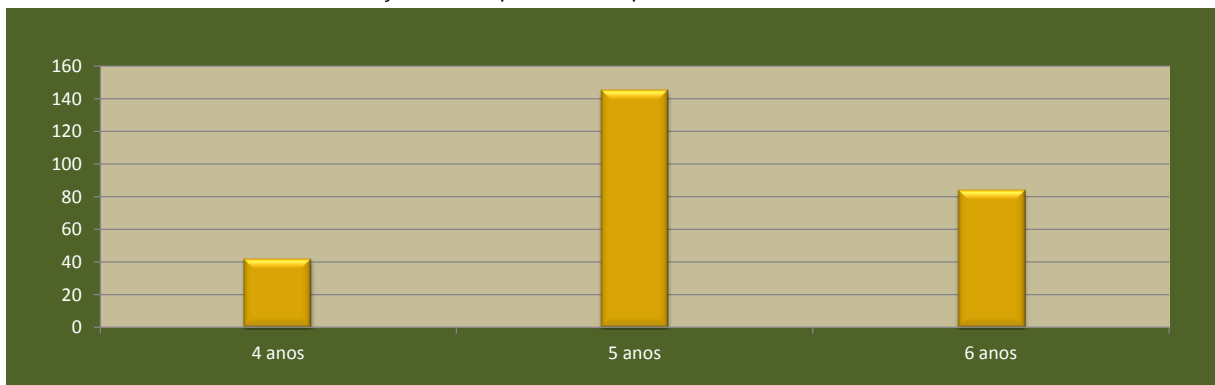

FONTE: CENSO ESCOLAR - INEP/MEC



5

**MATRÍCULA INICIAL E TAXA DE
DISTRORÇÃO IDADE/ANO NO ENSINO
FUNDAMENTAL , POR DEPENDÊNCIA
ADMINISTRATIVA
2018**

REDE PÚBLICA ESTADUAL VINCULADA À SEEDF

5.1. MATRÍCULA INICIAL E TAXA DE DISTORÇÃO IDADE/ANO NO ENSINO FUNDAMENTAL
2018

IDADE	ANO									TOTAL GERAL	
	1º ANO	2º ANO	3º ANO	4º ANO	5º ANO	6º ANO	7º ANO	8º ANO	9º ANO		
menos de 6 anos	1	-	-	-	-	-	-	-	-	-	1
6 anos	7.205	7	-	-	-	-	-	-	-	-	7.212
7 anos	19.849	7.502	37	-	-	-	-	-	-	-	27.388
8 anos	439	19.541	7.389	12	-	-	-	-	-	-	27.381
9 anos	93	688	20.328	6.576	32	-	-	-	-	-	27.717
10 anos	21	191	3.529	18.234	6.627	29	-	-	-	-	28.631
11 anos	14	56	1.119	3.160	17.533	6.957	43	-	-	-	28.882
12 anos	5	21	343	1.129	3.827	16.040	7.945	75	1	-	29.386
13 anos	3	12	120	458	1.596	5.184	14.863	8.597	118	-	30.951
14 anos	2	4	64	194	639	2.980	5.527	12.558	8.795	-	30.763
15 anos	1	5	25	86	261	1.676	3.374	5.334	12.149	-	22.911
acima de 15 anos	3	4	30	42	163	732	1.917	3.557	8.646	-	15.094
Total de distorção idade-ano	581	981	5.230	5.069	6.486	10.572	10.818	8.891	8.646	-	57.274
% Distorção	2,10%	3,50%	15,86%	16,96%	21,14%	31,47%	32,13%	29,52%	29,10%	-	20,73%
TOTAL	27.636	28.031	32.984	29.891	30.678	33.598	33.669	30.121	29.709	-	276.317

FONTE: CENSO ESCOLAR-SE/DF

Notas: 1) A idade foi obtida a partir do ano de nascimento informado no Censo Escolar, isto é, foi considerada a idade que o aluno completou no referido ano.

2) A taxa de distorção idade-ano expressa o percentual de alunos em cada ano, com idade superior à recomendada de 6 a 14 anos.

3) Incluídos os alunos do Programa para Avanço das Aprendizagens Escolares - PAEE.

COORDENAÇÃO REGIONAL DE ENSINO
PLANO PILOTO

5.1.1. MATRÍCULA INICIAL E TAXA DE DISTORÇÃO IDADE-ANO NO ENSINO FUNDAMENTAL DA REDE PÚBLICA ESTADUAL VINCULADA À SEEDF
2018

IDADE	ANO									TOTAL GERAL	
	1º ANO	2º ANO	3º ANO	4º ANO	5º ANO	6º ANO	7º ANO	8º ANO	9º ANO		
menos de 6 anos	-	-	-	-	-	-	-	-	-	-	-
6 anos	644	-	-	-	-	-	-	-	-	-	644
7 anos	1.627	736	1	-	-	-	-	-	-	-	2.364
8 anos	21	1.660	698	-	-	-	-	-	-	-	2.379
9 anos	2	39	1.651	603	1	-	-	-	-	-	2.296
10 anos	3	11	234	1.471	649	1	-	-	-	-	2.369
11 anos	-	1	47	203	1.442	658	2	-	-	-	2.353
12 anos	-	-	15	56	229	1.272	780	8	-	-	2.360
13 anos	-	-	3	23	80	301	1.247	835	10	-	2.499
14 anos	-	1	4	8	29	153	348	1.203	904	-	2.650
15 anos	-	3	5	4	7	73	194	393	1.146	-	1.825
acima de 15 anos	1	2	2	2	3	53	93	205	743	-	1.104
Total de distorção idade-ano	27	57	310	296	348	580	635	598	743	-	3.594
% Distorção	1,17%	2,32%	11,65%	12,49%	14,26%	23,10%	23,84%	22,62%	26,51%	-	15,73%
TOTAL	2.298	2.453	2.660	2.370	2.440	2.511	2.664	2.644	2.803	-	22.843

FONTES: CENSO ESCOLAR-SE/DF

Notas: 1) A idade foi obtida a partir do ano de nascimento informado no Censo Escolar, isto é, foi considerada a idade que o aluno completou no referido ano.
2) A taxa de distorção idade-ano expressa o percentual de alunos em cada ano, com idade superior à recomendada de 6 a 14 anos.
3) Incluídos os alunos do Programa para Avanço das Aprendizagens Escolares - PAEE.

COORDENAÇÃO REGIONAL DE ENSINO
GAMA

5.1.2. MATRÍCULA INICIAL E TAXA DE DISTORÇÃO IDADE/ANO NO ENSINO FUNDAMENTAL DA REDE PÚBLICA ESTADUAL VINCULADA À SEEDF
2018

IDADE	ANO									TOTAL GERAL	
	1º ANO	2º ANO	3º ANO	4º ANO	5º ANO	6º ANO	7º ANO	8º ANO	9º ANO		
menos de 6 anos	-	-	-	-	-	-	-	-	-	-	-
6 anos	390	-	-	-	-	-	-	-	-	-	390
7 anos	1.146	438	-	-	-	-	-	-	-	-	1.584
8 anos	25	1.085	495	1	-	-	-	-	-	-	1.606
9 anos	2	27	1.130	445	1	-	-	-	-	-	1.605
10 anos	-	15	212	1.024	487	-	-	-	-	-	1.738
11 anos	1	5	58	175	1.067	545	4	-	-	-	1.855
12 anos	-	1	20	56	227	1.031	606	6	-	-	1.947
13 anos	-	2	13	25	98	303	1.045	669	8	-	2.163
14 anos	-	-	4	5	47	172	340	918	694	-	2.180
15 anos	-	-	1	6	23	106	222	352	973	-	1.683
acima de 15 anos	-	-	-	4	9	42	132	264	566	-	1.017
Total de distorção idade-ano	28	50	308	271	404	623	694	616	566	-	3.560
% Distorção	1,79%	3,18%	15,93%	15,57%	20,62%	28,33%	29,54%	27,89%	25,26%	-	20,04%
TOTAL	1.564	1.573	1.933	1.741	1.959	2.199	2.349	2.209	2.241	-	17.768

FONTES: CENSO ESCOLAR-SE/DF

Notas: 1) A idade foi obtida a partir do ano de nascimento informado no Censo Escolar, isto é, foi considerada a idade que o aluno completou no referido ano.
2) A taxa de distorção idade-ano expressa o percentual de alunos em cada ano, com idade superior à recomendada de 6 a 14 anos.
3) Incluídos os alunos do Programa para Avanço das Aprendizagens Escolares - PAEE.

COORDENAÇÃO REGIONAL DE ENSINO
TAGUATINGA

5.1.3. MATRÍCULA INICIAL E TAXA DE DISTORÇÃO IDADE/ANO NO ENSINO FUNDAMENTAL DA REDE PÚBLICA ESTADUAL VINCULADA À SEEDF
2018

IDADE	ANO									TOTAL GERAL	
	1º ANO	2º ANO	3º ANO	4º ANO	5º ANO	6º ANO	7º ANO	8º ANO	9º ANO		
menos de 6 anos	-	-	-	-	-	-	-	-	-	-	-
6 anos	586	-	-	-	-	-	-	-	-	-	586
7 anos	1.717	693	35	-	-	-	-	-	-	-	2.445
8 anos	42	1.656	659	1	-	-	-	-	-	-	2.358
9 anos	3	53	1.597	605	2	-	-	-	-	-	2.260
10 anos	3	8	244	1.583	579	4	-	-	-	-	2.421
11 anos	2	4	85	206	1.463	644	2	-	-	-	2.406
12 anos	-	1	19	69	292	1.348	745	5	-	-	2.479
13 anos	1	1	6	30	111	358	1.267	890	6	-	2.670
14 anos	-	1	8	8	41	203	396	1.100	867	-	2.624
15 anos	-	-	-	3	15	101	215	443	1.150	-	1.927
acima de 15 anos	-	1	-	1	9	25	77	230	607	-	950
Total de distorção idade-ano	51	69	362	317	468	687	688	673	607	-	3.922
% Distorção	2,17%	2,85%	13,64%	12,65%	18,63%	25,61%	25,46%	25,22%	23,08%	-	16,96%
TOTAL	2.354	2.418	2.653	2.506	2.512	2.683	2.702	2.668	2.630	-	23.126

FONTE: CENSO ESCOLAR-SE/DF

Notas: 1) A idade foi obtida a partir do ano de nascimento informado no Censo Escolar, isto é, foi considerada a idade que o aluno completou no referido ano.

2) A taxa de distorção idade-ano expressa o percentual de alunos em cada ano, com idade superior à recomendada de 6 a 14 anos.

3) Incluídos os alunos do Programa para Avanço das Aprendizagens Escolares - PAEE.

COORDENAÇÃO REGIONAL DE ENSINO
BRAZLÂNDIA

5.1.4. MATRÍCULA INICIAL E TAXA DE DISTORÇÃO IDADE/ANO NO ENSINO FUNDAMENTAL DA REDE PÚBLICA ESTADUAL VINCULADA À SEEDF
2018

IDADE	ANO									TOTAL GERAL	
	1º ANO	2º ANO	3º ANO	4º ANO	5º ANO	6º ANO	7º ANO	8º ANO	9º ANO		
menos de 6 anos	1	-	-	-	-	-	-	-	-	-	1
6 anos	257	-	-	-	-	-	-	-	-	-	257
7 anos	668	222	-	-	-	-	-	-	-	-	890
8 anos	11	717	257	4	-	-	-	-	-	-	989
9 anos	2	34	736	267	6	-	-	-	-	-	1.045
10 anos	1	8	147	655	248	1	-	-	-	-	1.060
11 anos	1	2	41	99	653	294	4	-	-	-	1.094
12 anos	-	2	14	49	162	516	344	4	-	-	1.091
13 anos	-	-	2	22	72	196	540	380	4	-	1.216
14 anos	-	-	1	8	30	114	241	444	329	-	1.167
15 anos	-	-	-	2	12	107	167	239	449	-	976
acima de 15 anos	-	-	1	1	10	60	121	184	418	-	795
Total de distorção idade-ano	15	46	206	181	286	477	529	423	418	-	2.581
% Distorção	1,59%	4,67%	17,18%	16,35%	23,97%	37,03%	37,33%	33,81%	34,83%	-	24,39%
TOTAL	941	985	1.199	1.107	1.193	1.288	1.417	1.251	1.200	-	10.581

FONTE: CENSO ESCOLAR-SE/DF

Notas: 1) A idade foi obtida a partir do ano de nascimento informado no Censo Escolar, isto é, foi considerada a idade que o aluno completou no referido ano.

2) A taxa de distorção idade-ano expressa o percentual de alunos em cada ano, com idade superior à recomendada de 6 a 14 anos.

3) Incluídos os alunos do Programa para Avanço das Aprendizagens Escolares - PAEE.

**COORDENAÇÃO REGIONAL DE ENSINO
SOBRADINHO**

**5.1.5. MATRÍCULA INICIAL E TAXA DE DISTORÇÃO IDADE/ANO NO ENSINO FUNDAMENTAL DA REDE PÚBLICA ESTADUAL VINCULADA À SEEDF
2018**

IDADE	ANO									TOTAL GERAL	
	1º ANO	2º ANO	3º ANO	4º ANO	5º ANO	6º ANO	7º ANO	8º ANO	9º ANO		
menos de 6 anos	-	-	-	-	-	-	-	-	-	-	-
6 anos	399	-	-	-	-	-	-	-	-	-	399
7 anos	1.147	447	-	-	-	-	-	-	-	-	1.594
8 anos	31	1.136	439	-	-	-	-	-	-	-	1.606
9 anos	10	42	1.143	379	1	-	-	-	-	-	1.575
10 anos	1	8	223	1.113	298	1	-	-	-	-	1.644
11 anos	1	3	71	230	998	339	1	-	-	-	1.643
12 anos	2	2	26	88	242	912	405	4	-	-	1.681
13 anos	-	-	7	40	126	284	888	433	10	-	1.788
14 anos	-	-	3	17	39	212	379	684	473	-	1.807
15 anos	-	-	2	3	19	107	276	341	666	-	1.414
acima de 15 anos	-	-	1	1	3	22	88	207	521	-	843
Total de distorção idade-ano	45	55	333	379	429	625	743	548	521	3.678	
% Distorção	2,83%	3,36%	17,39%	20,26%	24,86%	33,30%	36,48%	32,83%	31,20%	23,00%	
TOTAL	1.591	1.638	1.915	1.871	1.726	1.877	2.037	1.669	1.670	15.994	

FONTE: CENSO ESCOLAR-SE/DF

- Notas: 1) A idade foi obtida a partir do ano de nascimento informado no Censo Escolar, isto é, foi considerada a idade que o aluno completou no referido ano.
 2) A taxa de distorção idade-ano expressa o percentual de alunos em cada ano, com idade superior à recomendada de 6 a 14 anos.
 3) Incluídos os alunos do Programa para Avanço das Aprendizagens Escolares - PAAE.

**COORDENAÇÃO REGIONAL DE ENSINO
PLANALTINA**

**5.1.6. MATRÍCULA INICIAL E TAXA DE DISTORÇÃO IDADE/ANO NO ENSINO FUNDAMENTAL DA REDE PÚBLICA ESTADUAL VINCULADA À SEEDF
2018**

IDADE	ANO									TOTAL GERAL	
	1º ANO	2º ANO	3º ANO	4º ANO	5º ANO	6º ANO	7º ANO	8º ANO	9º ANO		
menos de 6 anos	-	-	-	-	-	-	-	-	-	-	-
6 anos	600	-	-	-	-	-	-	-	-	-	600
7 anos	1.766	624	-	-	-	-	-	-	-	-	2.390
8 anos	43	1.744	638	-	-	-	-	-	-	-	2.425
9 anos	9	69	1.888	517	2	-	-	-	-	-	2.485
10 anos	4	35	354	1.647	529	5	-	-	-	-	2.574
11 anos	-	5	154	362	1.541	498	3	-	-	-	2.563
12 anos	-	3	40	154	400	1.582	542	4	-	-	2.725
13 anos	-	-	17	58	163	621	1.243	650	7	-	2.759
14 anos	-	-	14	27	79	394	528	1.062	665	-	2.769
15 anos	-	-	1	6	33	229	304	513	942	-	2.028
acima de 15 anos	1	-	5	3	19	86	252	382	792	-	1.540
Total de distorção idade-ano	57	112	585	610	694	1.330	1.084	895	792	6.159	
% Distorção	2,35%	4,52%	18,80%	21,99%	25,09%	38,95%	37,74%	34,28%	32,92%	24,78%	
TOTAL	2.423	2.480	3.111	2.774	2.766	3.415	2.872	2.611	2.406	24.858	

FONTE: CENSO ESCOLAR-SE/DF

- Notas: 1) A idade foi obtida a partir do ano de nascimento informado no Censo Escolar, isto é, foi considerada a idade que o aluno completou no referido ano.
 2) A taxa de distorção idade-ano expressa o percentual de alunos em cada ano, com idade superior à recomendada de 6 a 14 anos.
 3) Incluídos os alunos do Programa para Avanço das Aprendizagens Escolares - PAAE.

COORDENAÇÃO REGIONAL DE ENSINO
NÚCLEO BANDEIRANTE

5.1.7. MATRÍCULA INICIAL E TAXA DE DISTORÇÃO IDADE/ANO NO ENSINO FUNDAMENTAL DA REDE PÚBLICA ESTADUAL VINCULADA À SEEDF
2018

IDADE	ANO									TOTAL GERAL	
	1º ANO	2º ANO	3º ANO	4º ANO	5º ANO	6º ANO	7º ANO	8º ANO	9º ANO		
menos de 6 anos	-	-	-	-	-	-	-	-	-	-	-
6 anos	412	-	-	-	-	-	-	-	-	-	412
7 anos	1.153	381	-	-	-	-	-	-	-	-	1.534
8 anos	14	1.129	411	2	-	-	-	-	-	-	1.556
9 anos	5	43	1.118	350	-	-	-	-	-	-	1.516
10 anos	-	9	159	1.035	354	-	-	-	-	-	1.557
11 anos	-	4	39	126	959	422	3	-	-	-	1.553
12 anos	-	-	13	42	164	926	489	-	-	-	1.634
13 anos	-	-	2	12	55	208	903	456	3	-	1.639
14 anos	-	-	3	3	20	94	258	693	440	-	1.511
15 anos	-	1	1	1	6	61	179	252	633	-	1.134
acima de 15 anos	-	-	-	-	2	21	83	125	401	-	632
Total de distorção idade-ano	19	57	217	184	247	384	520	377	401	-	2.406
% Distorção	1,20%	3,64%	12,43%	11,71%	15,83%	22,17%	27,15%	24,71%	27,15%	-	16,39%
TOTAL	1.584	1.567	1.746	1.571	1.560	1.732	1.915	1.526	1.477	-	14.678

FONTE: CENSO ESCOLAR-SE/DF

Notas: 1) A idade foi obtida a partir do ano de nascimento informado no Censo Escolar, isto é, foi considerada a idade que o aluno completou no referido ano.
2) A taxa de distorção idade-ano expressa o percentual de alunos em cada ano, com idade superior à recomendada de 6 a 14 anos.
3) Incluídos os alunos do Programa para Avanço das Aprendizagens Escolares - PAEE.

COORDENAÇÃO REGIONAL DE ENSINO
CEILÂNDIA

5.1.8. MATRÍCULA INICIAL E TAXA DE DISTORÇÃO IDADE/ANO NO ENSINO FUNDAMENTAL DA REDE PÚBLICA ESTADUAL VINCULADA À SEEDF
2018

IDADE	ANO									TOTAL GERAL	
	1º ANO	2º ANO	3º ANO	4º ANO	5º ANO	6º ANO	7º ANO	8º ANO	9º ANO		
menos de 6 anos	-	-	-	-	-	-	-	-	-	-	-
6 anos	1.349	1	-	-	-	-	-	-	-	-	1.350
7 anos	3.563	1.368	1	-	-	-	-	-	-	-	4.932
8 anos	96	3.534	1.233	2	-	-	-	-	-	-	4.865
9 anos	18	134	3.794	1.151	5	-	-	-	-	-	5.102
10 anos	2	38	656	3.247	1.159	5	-	-	-	-	5.107
11 anos	5	7	233	545	3.076	1.202	8	-	-	-	5.076
12 anos	2	5	78	234	655	2.809	1.440	8	-	-	5.231
13 anos	1	3	22	95	278	1.060	2.527	1.498	7	-	5.491
14 anos	1	2	11	44	121	586	1.020	2.171	1.547	-	5.503
15 anos	-	-	7	26	49	289	599	931	2.098	-	3.999
acima de 15 anos	-	-	1	1	10	100	255	530	1.470	-	2.367
Total de distorção idade-ano	125	189	1.008	945	1.113	2.035	1.874	1.461	1.470	-	10.220
% Distorção	2,48%	3,71%	16,70%	17,68%	20,79%	33,63%	32,04%	28,44%	28,70%	-	20,85%
TOTAL	5.037	5.092	6.036	5.345	5.353	6.051	5.849	5.138	5.122	-	49.023

FONTE: CENSO ESCOLAR-SE/DF

Notas: 1) A idade foi obtida a partir do ano de nascimento informado no Censo Escolar, isto é, foi considerada a idade que o aluno completou no referido ano.
2) A taxa de distorção idade-ano expressa o percentual de alunos em cada ano, com idade superior à recomendada de 6 a 14 anos.
3) Incluídos os alunos do Programa para Avanço das Aprendizagens Escolares - PAEE.

COORDENAÇÃO REGIONAL DE ENSINO
GUARÁ

5.1.9. MATRÍCULA INICIAL E TAXA DE DISTORÇÃO IDADE/ANO NO ENSINO FUNDAMENTAL DA REDE PÚBLICA ESTADUAL VINCULADA À SEEDF
2018

IDADE	ANO									TOTAL GERAL	
	1º ANO	2º ANO	3º ANO	4º ANO	5º ANO	6º ANO	7º ANO	8º ANO	9º ANO		
menos de 6 anos	-	-	-	-	-	-	-	-	-	-	-
6 anos	356	-	-	-	-	-	-	-	-	-	356
7 anos	867	318	-	-	-	-	-	-	-	-	1.185
8 anos	28	808	311	-	-	-	-	-	-	-	1.147
9 anos	3	38	915	279	-	-	-	-	-	-	1.235
10 anos	2	16	188	766	250	2	-	-	-	-	1.224
11 anos	-	9	47	193	745	289	1	-	-	-	1.284
12 anos	-	3	16	48	214	631	285	2	-	-	1.199
13 anos	-	4	14	16	99	204	603	325	1	-	1.266
14 anos	1	-	5	9	49	126	258	528	333	-	1.309
15 anos	1	-	1	8	18	75	114	219	565	-	1.001
acima de 15 anos	-	1	-	2	10	48	97	210	488	-	856
Total de distorção idade-ano	35	71	271	276	390	453	469	429	488	-	2.882
% Distorção	2,78%	5,93%	18,10%	20,89%	28,16%	32,95%	34,54%	33,41%	35,18%	-	23,89%
TOTAL	1.258	1.197	1.497	1.321	1.385	1.375	1.358	1.284	1.387	-	12.062

FONTE: CENSO ESCOLAR-SE/DF

Notas: 1) A idade foi obtida a partir do ano de nascimento informado no Censo Escolar, isto é, foi considerada a idade que o aluno completou no referido ano.
2) A taxa de distorção idade-ano expressa o percentual de alunos em cada ano, com idade superior à recomendada de 6 a 14 anos.
3) Incluídos os alunos do Programa para Avanço das Aprendizagens Escolares - PAEE.

COORDENAÇÃO REGIONAL DE ENSINO
SAMAMBAIA

5.1.10. MATRÍCULA INICIAL E TAXA DE DISTORÇÃO IDADE/ANO NO ENSINO FUNDAMENTAL DA REDE PÚBLICA ESTADUAL VINCULADA À SEEDF
2018

IDADE	ANO									TOTAL GERAL	
	1º ANO	2º ANO	3º ANO	4º ANO	5º ANO	6º ANO	7º ANO	8º ANO	9º ANO		
menos de 6 anos	-	-	-	-	-	-	-	-	-	-	-
6 anos	657	1	-	-	-	-	-	-	-	-	658
7 anos	1.832	632	-	-	-	-	-	-	-	-	2.464
8 anos	33	1.814	620	2	-	-	-	-	-	-	2.469
9 anos	4	54	1.777	523	1	-	-	-	-	-	2.359
10 anos	2	13	283	1.688	582	6	-	-	-	-	2.574
11 anos	2	5	83	243	1.594	618	4	-	-	-	2.549
12 anos	-	2	26	81	297	1.406	655	9	-	-	2.476
13 anos	-	1	6	31	132	438	1.174	715	16	-	2.513
14 anos	-	-	1	8	48	235	397	1.080	754	-	2.523
15 anos	-	-	1	4	17	118	279	379	990	-	1.788
acima de 15 anos	-	-	-	-	7	21	101	260	563	-	952
Total de distorção idade-ano	41	75	400	367	501	812	777	639	563	-	4.175
% Distorção	1,62%	2,97%	14,30%	14,22%	18,71%	28,57%	29,77%	26,16%	24,24%	-	17,90%
TOTAL	2.530	2.522	2.797	2.580	2.678	2.842	2.610	2.443	2.323	-	23.325

FONTE: CENSO ESCOLAR-SE/DF

Notas: 1) A idade foi obtida a partir do ano de nascimento informado no Censo Escolar, isto é, foi considerada a idade que o aluno completou no referido ano.
2) A taxa de distorção idade-ano expressa o percentual de alunos em cada ano, com idade superior à recomendada de 6 a 14 anos.
3) Incluídos os alunos do Programa para Avanço das Aprendizagens Escolares - PAEE.

COORDENAÇÃO REGIONAL DE ENSINO
SANTA MARIA

5.1.11. MATRÍCULA INICIAL E TAXA DE DISTORÇÃO IDADE/ANO NO ENSINO FUNDAMENTAL DA REDE PÚBLICA ESTADUAL VINCULADA À SEEDF
2018

IDADE	ANO									TOTAL GERAL	
	1º ANO	2º ANO	3º ANO	4º ANO	5º ANO	6º ANO	7º ANO	8º ANO	9º ANO		
menos de 6 anos	-	-	-	-	-	-	-	-	-	-	-
6 anos	415	-	-	-	-	-	-	-	-	-	415
7 anos	1.125	424	-	-	-	-	-	-	-	-	1.549
8 anos	26	1.100	441	-	-	-	-	-	-	-	1.567
9 anos	4	21	1.132	387	2	-	-	-	-	-	1.546
10 anos	2	6	161	1.005	433	1	-	-	-	-	1.608
11 anos	-	1	56	163	1.004	421	5	-	-	-	1.650
12 anos	-	-	26	48	196	874	526	5	-	-	1.675
13 anos	-	-	10	24	79	234	824	537	4	-	1.712
14 anos	-	-	2	10	23	134	241	738	460	-	1.608
15 anos	-	1	1	3	13	66	137	282	682	-	1.185
acima de 15 anos	1	-	3	13	12	49	83	213	400	-	774
Total de distorção idade-ano	33	29	259	261	323	483	461	495	400	-	2.744
% Distorção	2,10%	1,87%	14,14%	15,79%	18,33%	27,15%	25,39%	27,89%	25,87%	-	17,95%
TOTAL	1.573	1.553	1.832	1.653	1.762	1.779	1.816	1.775	1.546	-	15.289

FONTE: CENSO ESCOLAR-SE/DF

Notas: 1) A idade foi obtida a partir do ano de nascimento informado no Censo Escolar, isto é, foi considerada a idade que o aluno completou no referido ano.

2) A taxa de distorção idade-ano expressa o percentual de alunos em cada ano, com idade superior à recomendada de 6 a 14 anos.

3) Incluídos os alunos do Programa para Avanço das Aprendizagens Escolares - PAEE.

COORDENAÇÃO REGIONAL DE ENSINO
PARANOÁ

5.1.12. MATRÍCULA INICIAL E TAXA DE DISTORÇÃO IDADE/ANO NO ENSINO FUNDAMENTAL DA REDE PÚBLICA ESTADUAL VINCULADA À SEEDF
2018

IDADE	ANO									TOTAL GERAL	
	1º ANO	2º ANO	3º ANO	4º ANO	5º ANO	6º ANO	7º ANO	8º ANO	9º ANO		
menos de 6 anos	-	-	-	-	-	-	-	-	-	-	-
6 anos	313	5	-	-	-	-	-	-	-	-	318
7 anos	1.041	427	-	-	-	-	-	-	-	-	1.468
8 anos	35	1.056	426	-	-	-	-	-	-	-	1.517
9 anos	27	56	1.181	377	3	-	-	-	-	-	1.644
10 anos	-	9	269	1.038	359	1	-	-	-	-	1.676
11 anos	-	5	78	251	1.046	315	3	-	-	-	1.698
12 anos	-	2	28	89	317	961	351	1	-	-	1.749
13 anos	-	-	5	31	115	364	883	380	3	-	1.781
14 anos	-	-	4	11	29	219	414	644	390	-	1.711
15 anos	-	-	4	3	19	117	262	390	563	-	1.358
acima de 15 anos	-	-	2	6	7	36	170	302	563	-	1.086
Total de distorção idade-ano	62	72	390	391	487	736	846	692	563	-	4.239
% Distorção	4,38%	4,62%	19,53%	21,65%	25,70%	36,56%	40,61%	40,30%	37,06%	-	26,48%
TOTAL	1.416	1.560	1.997	1.806	1.895	2.013	2.083	1.717	1.519	-	16.006

FONTE: CENSO ESCOLAR-SE/DF

Notas: 1) A idade foi obtida a partir do ano de nascimento informado no Censo Escolar, isto é, foi considerada a idade que o aluno completou no referido ano.

2) A taxa de distorção idade-ano expressa o percentual de alunos em cada ano, com idade superior à recomendada de 6 a 14 anos.

3) Incluídos os alunos do Programa para Avanço das Aprendizagens Escolares - PAEE.

COORDENAÇÃO REGIONAL DE ENSINO
SÃO SEBASTIÃO

5.1.13. MATRÍCULA INICIAL E TAXA DE DISTORÇÃO IDADE/ANO NO ENSINO FUNDAMENTAL DA REDE PÚBLICA ESTADUAL VINCULADA À SEEDF
2018

IDADE	ANO									TOTAL GERAL	
	1º ANO	2º ANO	3º ANO	4º ANO	5º ANO	6º ANO	7º ANO	8º ANO	9º ANO		
menos de 6 anos	-	-	-	-	-	-	-	-	-	-	-
6 anos	402	-	-	-	-	-	-	-	-	-	402
7 anos	1.093	354	-	-	-	-	-	-	-	-	1.447
8 anos	19	964	376	-	-	-	-	-	-	-	1.359
9 anos	3	43	1.052	324	5	-	-	-	-	-	1.427
10 anos	-	8	188	900	316	1	-	-	-	-	1.413
11 anos	1	1	60	183	902	292	1	-	-	-	1.440
12 anos	1	-	10	47	195	805	309	3	-	-	1.370
13 anos	-	-	5	17	94	261	818	351	3	-	1.549
14 anos	-	-	1	15	42	158	310	560	408	-	1.494
15 anos	-	-	1	13	12	112	182	285	611	-	1.216
acima de 15 anos	-	-	6	8	48	107	195	200	509	-	1.073
Total de distorção idade-ano	24	52	271	283	391	638	687	485	509	-	3.340
% Distorção	1,58%	3,80%	15,95%	18,78%	24,23%	36,75%	37,85%	34,67%	33,25%	-	23,54%
TOTAL	1.519	1.370	1.699	1.507	1.614	1.736	1.815	1.399	1.531	-	14.190

FORNTE: CENSO ESCOLAR-SE/DF

Notas: 1) A idade foi obtida a partir do ano de nascimento informado no Censo Escolar, isto é, foi considerada a idade que o aluno completou no referido ano.

2) A taxa de distorção idade-ano expressa o percentual de alunos em cada ano, com idade superior à recomendada de 6 a 14 anos).

3) Incluídos os alunos do Programa para Avanço das Aprendizagens Escolares - PAEE.

COORDENAÇÃO REGIONAL DE ENSINO
RECANTO DAS EMAS

5.1.14. MATRÍCULA INICIAL E TAXA DE DISTORÇÃO IDADE/ANO NO ENSINO FUNDAMENTAL DA REDE PÚBLICA ESTADUAL VINCULADA À SEEDF
2018

IDADE	ANO									TOTAL GERAL	
	1º ANO	2º ANO	3º ANO	4º ANO	5º ANO	6º ANO	7º ANO	8º ANO	9º ANO		
menos de 6 anos	-	-	-	-	-	-	-	-	-	-	-
6 anos	425	-	-	-	-	-	-	-	-	-	425
7 anos	1.104	438	-	-	-	-	-	-	-	-	1.542
8 anos	15	1.138	385	-	-	-	-	-	-	-	1.538
9 anos	1	35	1.214	369	3	-	-	-	-	-	1.622
10 anos	1	7	211	1.062	384	1	-	-	-	-	1.666
11 anos	1	4	67	181	1.043	420	2	-	-	-	1.718
12 anos	-	-	12	68	237	967	468	16	1	-	1.769
13 anos	1	1	8	34	94	352	901	478	36	-	1.905
14 anos	-	-	3	21	42	180	397	733	531	-	1.907
15 anos	-	-	-	4	18	115	244	315	681	-	1.377
acima de 15 anos	-	-	9	-	14	62	170	245	605	-	1.105
Total de distorção idade-ano	19	47	310	308	405	709	811	560	605	-	3.774
% Distorção	1,23%	2,90%	16,24%	17,71%	22,07%	33,81%	37,17%	31,34%	32,63%	-	22,77%
TOTAL	1.548	1.623	1.909	1.739	1.835	2.097	2.182	1.787	1.854	-	16.574

FORNTE: CENSO ESCOLAR-SE/DF

Notas: 1) A idade foi obtida a partir do ano de nascimento informado no Censo Escolar, isto é, foi considerada a idade que o aluno completou no referido ano.

2) A taxa de distorção idade-ano expressa o percentual de alunos em cada ano, com idade superior à recomendada (Ensino Fundamental em 9 anos de escolarização - 6 a 14 anos).

3) Incluídos os alunos do Programa para Avanço das Aprendizagens Escolares - PAEE.

DISTRITO FEDERAL

5.2. MATRÍCULA INICIAL E TAXA DE DISTORÇÃO IDADE/ANO NO ENSINO FUNDAMENTAL, SEGUNDO DEPENDÊNCIA ADMINISTRATIVA

2018

DEPENDÊNCIA ADMINISTRATIVA	IDADE	ANO									TOTAL GERAL	
		1º ANO	2º ANO	3º ANO	4º ANO	5º ANO	6º ANO	7º ANO	8º ANO	9º ANO		
PÚBLICA ESTADUAL VINCULADA À SEEDF	menos de 6 anos	1	-	-	-	-	-	-	-	-	-	1
	6 anos	7.205	7	-	-	-	-	-	-	-	-	7.212
	7 anos	19.849	7.502	37	-	-	-	-	-	-	-	27.388
	8 anos	439	19.541	7.389	12	-	-	-	-	-	-	27.381
	9 anos	93	688	20.328	6.576	32	-	-	-	-	-	27.717
	10 anos	21	191	3.529	18.234	6.627	29	-	-	-	-	28.631
	11 anos	14	56	1.119	3.160	17.533	6.957	43	-	-	-	28.882
	12 anos	5	21	343	1.129	3.827	16.040	7.945	75	1	-	29.386
	13 anos	3	12	120	458	1.596	5.184	14.863	8.597	118	-	30.951
	14 anos	2	4	64	194	639	2.980	5.527	12.558	8.795	-	30.763
	15 anos	1	5	25	86	261	1.676	3.374	5.334	12.149	-	22.911
	acima de 15 anos	3	4	30	42	163	732	1.917	3.557	8.646	-	15.094
	Total de distorção idade-ano		581	981	5.230	5.069	6.486	10.572	10.818	8.891	8.646	57.274
% Distorção		2,10%	3,50%	15,86%	16,96%	21,14%	31,47%	32,13%	29,52%	29,10%	20,73%	
TOTAL		27.636	28.031	32.984	29.891	30.678	33.598	33.669	30.121	29.709	276.317	
PARTICULAR	menos de 6 anos	10	3	-	-	-	-	-	-	-	-	13
	6 anos	4.023	12	2	-	-	-	-	-	-	-	4.037
	7 anos	7.148	4.069	24	-	-	-	-	-	-	-	11.241
	8 anos	110	7.347	4.099	9	-	1	-	-	-	-	11.566
	9 anos	3	148	7.025	4.285	18	2	1	-	-	-	11.482
	10 anos	2	7	183	6.521	4.477	25	1	-	18	-	11.234
	11 anos	3	1	8	220	5.780	4.926	50	2	23	-	11.013
	12 anos	1	5	4	13	193	5.476	5.365	79	15	-	11.151
	13 anos	1	-	2	7	24	289	5.155	5.420	81	-	10.979
	14 anos	-	-	1	3	8	60	434	4.717	5.222	-	10.445
	15 anos	3	-	-	1	2	12	76	462	4.564	-	5.120
	acima de 15 anos	11	11	5	6	6	5	21	129	597	-	791
	Total de distorção idade-ano		134	172	203	250	233	366	531	591	597	3.077
% Distorção		1,18%	1,48%	1,79%	2,26%	2,22%	3,39%	4,78%	5,47%	5,67%	3,11%	
TOTAL		11.315	11.603	11.353	11.065	10.508	10.796	11.103	10.809	10.520	99.072	
FEDERAL	menos de 6 anos	-	-	-	-	-	-	-	-	-	-	-
	6 anos	-	-	-	-	-	-	-	-	-	-	-
	7 anos	-	-	-	-	-	-	-	-	-	-	-
	8 anos	-	-	-	-	-	-	-	-	-	-	-
	9 anos	-	-	-	-	-	-	-	-	-	-	-
	10 anos	-	-	-	-	-	1	-	-	-	-	1
	11 anos	-	-	-	-	-	83	2	-	-	-	85
	12 anos	-	-	-	-	-	85	57	1	-	-	143
	13 anos	-	-	-	-	-	12	70	81	3	-	166
	14 anos	-	-	-	-	-	-	8	81	122	-	211
	15 anos	-	-	-	-	-	-	1	8	87	-	96
	acima de 15 anos	-	-	-	-	-	-	-	1	23	-	24
	Total de distorção idade-ano		-	-	-	-	12	9	9	23	53	53
% Distorção		-	-	-	-	-	6,63%	6,52%	5,23%	9,79%	7,30%	
TOTAL		-	-	-	-	-	181	138	172	235	726	
PÚBLICA ESTADUAL NÃO VINCULADA À SEEDF	menos de 6 anos	-	-	-	-	-	-	-	-	-	-	-
	6 anos	44	-	-	-	-	-	-	-	-	-	44
	7 anos	105	46	-	-	-	-	-	-	-	-	151
	8 anos	-	106	-	-	-	-	-	-	-	-	160
	9 anos	-	-	54	-	-	-	-	-	-	-	167
	10 anos	-	-	109	58	-	-	-	-	-	-	193
	11 anos	-	-	-	110	83	-	-	-	-	-	223
	12 anos	-	-	-	1	89	131	2	-	-	-	309
	13 anos	-	-	-	-	1	139	165	4	-	-	322
	14 anos	-	-	-	-	-	4	152	163	3	-	322
	15 anos	-	-	-	-	-	1	8	122	157	-	288
	acima de 15 anos	-	-	-	-	-	-	-	11	141	-	152
	Total de distorção idade-ano		-	-	-	1	1	5	8	12	16	43
% Distorção		-	-	0,00%	0,59%	0,58%	1,82%	2,45%	3,99%	5,05%	2,12%	
TOTAL		149	152	163	169	173	275	327	301	317	2.026	

FONTE: CENSO ESCOLAR-SE/DF e INEP/MEC

Notas: 1) A idade foi obtida a partir do ano de nascimento informado no Censo Escolar, isto é, foi considerada a idade que o aluno completou no referido ano.

2) A taxa de distorção idade-ano expressa o percentual de alunos em cada ano, com idade superior à recomendada de 6 a 14 anos.

3) Incluídos os alunos do Programa para Avanço das Aprendizagens Escolares - PAAE na Rede Pública Estadual Vinculada à Secretaria de Estado de Educação.

REGIÃO ADMINISTRATIVA
BRASÍLIA

5.2.1. MATRÍCULA INICIAL E TAXA DE DISTORÇÃO IDADE/ANO NO ENSINO FUNDAMENTAL, SEGUNDO DEPENDÊNCIA ADMINISTRATIVA

2018

DEPENDÊNCIA ADMINISTRATIVA	IDADE	ANO									TOTAL GERAL	
		1º ANO	2º ANO	3º ANO	4º ANO	5º ANO	6º ANO	7º ANO	8º ANO	9º ANO		
PÚBLICA ESTADUAL VINCULADA À SEEDF	menos de 6 anos	-	-	-	-	-	-	-	-	-	-	-
	6 anos	479	-	-	-	-	-	-	-	-	-	479
	7 anos	1.165	568	1	-	-	-	-	-	-	-	1.734
	8 anos	9	1.172	512	-	-	-	-	-	-	-	1.693
	9 anos	2	22	1.216	452	1	-	-	-	-	-	1.693
	10 anos	3	8	168	1.069	506	1	-	-	-	-	1.755
	11 anos	-	1	34	122	1.046	516	2	-	-	-	1.721
	12 anos	-	-	9	30	133	922	582	7	-	-	1.683
	13 anos	-	-	2	18	43	206	880	633	8	-	1.790
	14 anos	-	1	3	5	19	103	235	870	769	-	2.005
	15 anos	-	3	5	3	4	58	140	279	942	-	1.434
	acima de 15 anos	1	2	2	2	2	44	72	159	577	-	861
	Total de distorção idade-ano		15	37	223	180	201	411	447	438	577	2.529
% Distorção		0,90%	2,08%	11,42%	10,58%	11,46%	22,22%	23,39%	22,48%	25,13%	15,01%	
TOTAL		1.659	1.777	1.952	1.701	1.754	1.850	1.911	1.948	2.296	16.848	
PARTICULAR	menos de 6 anos	3	-	-	-	-	-	-	-	-	-	3
	6 anos	952	1	1	-	-	-	-	-	-	-	954
	7 anos	1.605	1.002	2	-	-	-	-	-	-	-	2.609
	8 anos	38	1.606	983	-	-	-	-	-	-	-	2.627
	9 anos	2	46	1.490	1.076	3	1	-	-	-	-	2.618
	10 anos	1	2	50	1.509	1.138	4	-	-	-	-	2.704
	11 anos	2	1	3	61	1.355	1.291	2	-	-	-	2.715
	12 anos	-	1	-	2	45	1.346	1.280	9	-	-	2.683
	13 anos	-	-	1	2	8	80	1.247	1.400	6	-	2.744
	14 anos	-	-	-	-	-	5	73	1.150	1.430	-	2.658
	15 anos	2	-	-	-	1	1	10	101	1.170	-	1.285
	acima de 15 anos	3	3	-	-	-	-	3	22	95	-	126
	Total de distorção idade-ano		48	53	54	65	54	86	86	123	95	664
% Distorção		1,84%	1,99%	2,13%	2,45%	2,12%	3,15%	3,29%	4,58%	3,52%	2,80%	
TOTAL		2.608	2.662	2.530	2.650	2.550	2.728	2.615	2.682	2.701	23.726	
FEDERAL	menos de 6 anos	-	-	-	-	-	-	-	-	-	-	-
	6 anos	-	-	-	-	-	-	-	-	-	-	-
	7 anos	-	-	-	-	-	-	-	-	-	-	-
	8 anos	-	-	-	-	-	-	-	-	-	-	-
	9 anos	-	-	-	-	-	-	-	-	-	-	-
	10 anos	-	-	-	-	-	1	-	-	-	-	1
	11 anos	-	-	-	-	-	83	2	-	-	-	85
	12 anos	-	-	-	-	-	85	57	1	-	-	143
	13 anos	-	-	-	-	-	12	70	81	3	-	166
	14 anos	-	-	-	-	-	-	8	81	122	-	211
	15 anos	-	-	-	-	-	-	1	8	87	-	96
	acima de 15 anos	-	-	-	-	-	-	-	1	23	-	24
	Total de distorção idade-ano		-	-	-	-	-	12	9	9	23	53
% Distorção		-	-	-	-	-	6,63%	6,52%	5,23%	9,79%	7,30%	
TOTAL		-	-	-	-	-	181	138	172	235	726	
PÚBLICA ESTADUAL NÃO VINCULADA À SEEDF	menos de 6 anos	-	-	-	-	-	-	-	-	-	-	-
	6 anos	44	-	-	-	-	-	-	-	-	-	44
	7 anos	105	46	-	-	-	-	-	-	-	-	151
	8 anos	-	106	54	-	-	-	-	-	-	-	160
	9 anos	-	-	109	58	-	-	-	-	-	-	167
	10 anos	-	-	-	110	83	-	-	-	-	-	193
	11 anos	-	-	-	1	89	131	2	-	-	-	223
	12 anos	-	-	-	-	1	139	165	4	-	-	309
	13 anos	-	-	-	-	-	4	152	163	3	-	322
	14 anos	-	-	-	-	-	1	8	122	157	-	288
	15 anos	-	-	-	-	-	-	-	11	141	-	152
	acima de 15 anos	-	-	-	-	-	-	-	1	16	-	17
	Total de distorção idade-ano		-	-	-	1	1	5	8	12	16	43
% Distorção		-	-	-	0,59%	0,58%	1,82%	2,45%	3,99%	5,05%	2,12%	
TOTAL		149	152	163	169	173	275	327	301	317	2.026	

FONTE: CENSO ESCOLAR-SE/DF e INEP/MEC

Notas: 1) A idade foi obtida a partir do ano de nascimento informado no Censo Escolar, isto é, foi considerada a idade que o aluno completou no referido ano.

2) A taxa de distorção idade-ano expressa o percentual de alunos em cada ano, com idade superior à recomendada de 6 a 14 anos.

3) Incluídos os alunos do Programa para Avanço das Aprendizagens Escolares - PAAE na Rede Pública Estadual Vinculada à Secretaria de Estado de Educação.

REGIÃO ADMINISTRATIVA
GAMA

5.2.2. MATRÍCULA INICIAL E TAXA DE DISTRORÇÃO IDADE/ANO NO ENSINO FUNDAMENTAL, SEGUNDO DEPENDÊNCIA ADMINISTRATIVA

2018

DEPENDÊNCIA ADMINISTRATIVA	IDADE	ANO									TOTAL GERAL	
		1º ANO	2º ANO	3º ANO	4º ANO	5º ANO	6º ANO	7º ANO	8º ANO	9º ANO		
PÚBLICA ESTADUAL VINCULADA À SEEDF	menos de 6 anos	-	-	-	-	-	-	-	-	-	-	-
	6 anos	385	-	-	-	-	-	-	-	-	-	385
	7 anos	1.131	434	-	-	-	-	-	-	-	-	1.565
	8 anos	24	1.075	492	1	-	-	-	-	-	-	1.592
	9 anos	2	27	1.118	440	1	-	-	-	-	-	1.588
	10 anos	-	15	210	1.011	484	-	-	-	-	-	1.720
	11 anos	1	5	58	172	1.051	535	4	-	-	-	1.826
	12 anos	-	1	20	55	224	1.016	593	6	-	-	1.915
	13 anos	-	2	13	25	96	299	1.029	661	8	-	2.133
	14 anos	-	-	4	5	46	168	329	903	687	-	2.142
	15 anos	-	-	1	6	23	103	213	345	954	-	1.645
	acima de 15 anos	-	-	-	4	9	41	129	256	560	-	999
Total de distorção idade-ano		27	50	306	267	398	611	671	601	560	3.491	
% Distorção		1,75%	3,21%	15,97%	15,53%	20,58%	28,26%	29,21%	27,68%	25,35%	19,94%	
TOTAL		1.543	1.559	1.916	1.719	1.934	2.162	2.297	2.171	2.209	17.510	
PARTICULAR	menos de 6 anos	-	1	-	-	-	-	-	-	-	-	1
	6 anos	240	-	-	-	-	-	-	-	-	-	240
	7 anos	380	232	-	-	-	-	-	-	-	-	612
	8 anos	1	409	255	2	-	-	-	-	-	-	667
	9 anos	-	2	399	233	5	-	-	-	-	-	639
	10 anos	-	1	1	377	257	2	-	-	-	-	638
	11 anos	-	-	-	8	316	308	1	-	-	-	633
	12 anos	-	-	-	1	4	254	333	4	-	-	596
	13 anos	-	-	-	-	7	291	341	1	-	-	640
	14 anos	-	-	-	-	-	1	15	244	304	-	564
	15 anos	1	-	-	-	-	-	7	14	293	-	315
	acima de 15 anos	-	-	-	1	-	-	2	7	27	-	37
Total de distorção idade-ano		2	3	1	10	4	8	24	21	27	100	
% Distorção		0,32%	0,47%	0,15%	1,61%	0,69%	1,40%	3,70%	3,44%	4,32%	1,79%	
TOTAL		622	645	655	622	582	572	649	610	625	5.582	

FONTE: CENSO ESCOLAR-SE/DF e INEP/MEC

Notas: 1) A idade foi obtida a partir do ano de nascimento informado no Censo Escolar, isto é, foi considerada a idade que o aluno completou no referido ano.

2) A taxa de distorção idade-ano expressa o percentual de alunos em cada ano, com idade superior à recomendada de 6 a 14 anos.

3) Incluídos os alunos do Programa para Avanço das Aprendizagens Escolares - PAAE na Rede Pública Estadual Vinculada à Secretaria de Estado de Educação.

REGIÃO ADMINISTRATIVA
TAGUATINGA

5.2.3. MATRÍCULA INICIAL E TAXA DE DISTRORÇÃO IDADE/ANO NO ENSINO FUNDAMENTAL, SEGUNDO DEPENDÊNCIA ADMINISTRATIVA

2018

DEPENDÊNCIA ADMINISTRATIVA	IDADE	ANO									TOTAL GERAL	
		1º ANO	2º ANO	3º ANO	4º ANO	5º ANO	6º ANO	7º ANO	8º ANO	9º ANO		
PÚBLICA ESTADUAL VINCULADA À SEEDF	menos de 6 anos	-	-	-	-	-	-	-	-	-	-	-
	6 anos	466	-	-	-	-	-	-	-	-	-	466
	7 anos	1.408	573	35	-	-	-	-	-	-	-	2.016
	8 anos	27	1.401	548	-	-	-	-	-	-	-	1.976
	9 anos	1	42	1.325	525	2	-	-	-	-	-	1.895
	10 anos	2	7	185	1.344	501	4	-	-	-	-	2.043
	11 anos	2	2	63	164	1.224	629	2	-	-	-	2.086
	12 anos	-	1	9	54	223	1.294	713	5	-	-	2.299
	13 anos	1	-	5	20	85	338	1.208	846	6	-	2.509
	14 anos	-	1	5	5	33	189	378	1.049	840	-	2.500
	15 anos	-	-	-	3	12	92	209	424	1.099	-	1.839
	acima de 15 anos	-	1	-	-	7	21	73	217	582	-	901
Total de distorção idade-ano		33	54	267	246	360	640	660	641	582	3.483	
% Distorção		1,73%	2,66%	12,28%	11,63%	17,25%	24,93%	25,55%	25,23%	23,03%	16,97%	
TOTAL		1.907	2.028	2.175	2.115	2.087	2.567	2.583	2.541	2.527	20.530	
PARTICULAR	menos de 6 anos	2	1	-	-	-	-	-	-	-	-	3
	6 anos	430	1	-	-	-	-	-	-	-	-	431
	7 anos	960	432	1	-	-	-	-	-	-	-	1.393
	8 anos	3	945	499	1	-	-	-	-	-	-	1.448
	9 anos	1	12	915	523	4	1	-	-	-	-	1.456
	10 anos	-	-	10	828	552	6	-	-	-	-	1.396
	11 anos	-	-	-	15	770	749	6	1	-	-	1.541
	12 anos	-	-	1	1	20	748	845	4	-	-	1.619
	13 anos	-	-	-	-	4	37	810	812	12	-	1.675
	14 anos	-	-	-	-	3	8	80	719	759	-	1.569
	15 anos	-	-	-	-	1	1	17	76	671	-	766
	acima de 15 anos	1	3	2	-	-	-	3	19	100	-	128
Total de distorção idade-ano		5	15	13	16	28	46	100	95	100	418	
% Distorção		0,36%	1,08%	0,91%	1,17%	2,07%	2,97%	5,68%	5,82%	6,49%	3,11%	
TOTAL		1.397	1.394	1.428	1.368	1.354	1.550	1.761	1.631	1.542	13.425	

FONTE: CENSO ESCOLAR-SE/DF e INEP/MEC

Notas: 1) A idade foi obtida a partir do ano de nascimento informado no Censo Escolar, isto é, foi considerada a idade que o aluno completou no referido ano.

2) A taxa de distorção idade-ano expressa o percentual de alunos em cada ano, com idade superior à recomendada de 6 a 14 anos.

3) Incluídos os alunos do Programa para Avanço das Aprendizagens Escolares - PAAE na Rede Pública Estadual Vinculada à Secretaria de Estado de Educação.

REGIÃO ADMINISTRATIVA
BRAZLÂNDIA

5.2.4. MATRÍCULA INICIAL E TAXA DE DISTORÇÃO IDADE/ANO NO ENSINO FUNDAMENTAL, SEGUNDO DEPENDÊNCIA ADMINISTRATIVA

2018

DEPENDÊNCIA ADMINISTRATIVA	IDADE	ANO									TOTAL GERAL	
		1º ANO	2º ANO	3º ANO	4º ANO	5º ANO	6º ANO	7º ANO	8º ANO	9º ANO		
PÚBLICA ESTADUAL VINCULADA À SEEDF	menos de 6 anos	1	-	-	-	-	-	-	-	-	-	1
	6 anos	257	-	-	-	-	-	-	-	-	-	257
	7 anos	668	222	-	-	-	-	-	-	-	-	890
	8 anos	11	717	257	4	-	-	-	-	-	-	989
	9 anos	2	34	736	267	6	-	-	-	-	-	1.045
	10 anos	1	8	147	655	248	1	-	-	-	-	1.060
	11 anos	1	2	41	99	653	294	4	-	-	-	1.094
	12 anos	-	2	14	49	162	516	344	4	-	-	1.091
	13 anos	-	-	2	22	72	196	540	380	4	-	1.216
	14 anos	-	-	1	8	30	114	241	444	329	-	1.167
	15 anos	-	-	-	2	12	107	167	239	449	-	976
	acima de 15 anos	-	-	1	1	10	60	121	184	418	-	795
	Total de distorção idade-ano		15	46	206	181	286	477	529	423	418	2.581
% Distorção		1,59%	4,67%	17,18%	16,35%	23,97%	37,03%	37,33%	33,81%	34,83%	24,39%	
TOTAL		941	985	1.199	1.107	1.193	1.288	1.417	1.251	1.200	10.581	
PARTICULAR	menos de 6 anos	-	-	-	-	-	-	-	-	-	-	
	6 anos	38	-	-	-	-	-	-	-	-	38	
	7 anos	58	21	7	-	-	-	-	-	-	86	
	8 anos	-	48	29	-	-	-	-	-	-	77	
	9 anos	-	-	60	35	-	-	-	-	-	95	
	10 anos	-	-	2	44	35	-	-	-	-	81	
	11 anos	-	-	-	-	55	35	-	-	-	90	
	12 anos	-	-	1	1	-	35	49	2	-	88	
	13 anos	-	-	-	-	-	2	33	43	1	79	
	14 anos	-	-	-	-	-	-	4	24	32	60	
	15 anos	-	-	-	-	-	-	1	3	40	44	
	acima de 15 anos	-	-	-	-	-	-	2	1	4	7	
	Total de distorção idade-ano		-	-	3	1	-	2	7	4	21	
% Distorção		-	-	3,03%	1,25%	-	2,78%	7,87%	5,48%	5,19%	2,82%	
TOTAL		96	69	99	80	90	72	89	73	77	745	

FONTE: CENSO ESCOLAR-SE/DF e INEP/MEC

Notas: 1) A idade foi obtida a partir do ano de nascimento informado no Censo Escolar, isto é, foi considerada a idade que o aluno completou no referido ano.

2) A taxa de distorção idade-ano expressa o percentual de alunos em cada ano, com idade superior à recomendada de 6 a 14 anos.

3) Incluídos os alunos do Programa para Avanço das Aprendizagens Escolares - PAAE na Rede Pública Estadual Vinculada à Secretaria de Estado de Educação.

REGIÃO ADMINISTRATIVA
SOBRADINHO

5.2.5. MATRÍCULA INICIAL E TAXA DE DISTORÇÃO IDADE/ANO NO ENSINO FUNDAMENTAL, SEGUNDO DEPENDÊNCIA ADMINISTRATIVA

2018

DEPENDÊNCIA ADMINISTRATIVA	IDADE	ANO									TOTAL GERAL
		1º ANO	2º ANO	3º ANO	4º ANO	5º ANO	6º ANO	7º ANO	8º ANO	9º ANO	
PÚBLICA ESTADUAL VINCULADA À SEEDF	menos de 6 anos	-	-	-	-	-	-	-	-	-	-
	6 anos	245	-	-	-	-	-	-	-	-	245
	7 anos	671	278	-	-	-	-	-	-	-	949
	8 anos	15	702	282	-	-	-	-	-	-	999
	9 anos	3	23	695	239	1	-	-	-	-	961
	10 anos	1	5	141	696	202	1	-	-	-	1.046
	11 anos	1	1	33	132	611	214	1	-	-	993
	12 anos	1	2	13	50	149	542	268	1	-	1.026
	13 anos	-	-	6	20	66	143	543	300	4	1.082
	14 anos	-	-	2	9	19	128	236	454	331	1.179
	15 anos	-	-	1	1	9	66	153	224	456	910
	acima de 15 anos	-	-	-	-	2	12	37	104	289	444
	Total de distorção idade-ano		21	31	196	212	245	349	426	328	289
% Distorção		2,24%	3,07%	16,71%	18,48%	23,14%	31,56%	34,41%	30,29%	26,76%	21,32%
TOTAL		937	1.011	1.173	1.147	1.059	1.106	1.238	1.083	1.080	9.834
PARTICULAR	menos de 6 anos	1	-	-	-	-	-	-	-	-	1
	6 anos	185	2	-	-	-	-	-	-	-	187
	7 anos	260	174	2	-	-	-	-	-	-	436
	8 anos	-	290	222	1	-	-	-	-	-	513
	9 anos	-	-	316	208	-	-	-	-	-	524
	10 anos	-	1	2	256	202	-	-	-	-	461
	11 anos	-	-	2	11	235	230	2	-	-	480
	12 anos	-	-	-	2	12	258	226	2	-	500
	13 anos	-	-	-	1	1	14	205	253	2	476
	14 anos	-	-	-	-	1	3	20	187	218	429
	15 anos	-	-	-	-	-	-	4	18	190	212
	acima de 15 anos	1	-	-	-	-	-	1	2	22	26
	Total de distorção idade-ano		1	1	4	14	14	17	25	20	22
% Distorção		0,22%	0,21%	0,74%	2,92%	3,10%	3,37%	5,46%	4,33%	5,09%	2,78%
TOTAL		447	467	544	479	451	505	458	462	432	4.245

FONTE: CENSO ESCOLAR-SE/DF e INEP/MEC

Notas: 1) A idade foi obtida a partir do ano de nascimento informado no Censo Escolar, isto é, foi considerada a idade que o aluno completou no referido ano.

2) A taxa de distorção idade-ano expressa o percentual de alunos em cada ano, com idade superior à recomendada de 6 a 14 anos.

3) Incluídos os alunos do Programa para Avanço das Aprendizagens Escolares - PAAE na Rede Pública Estadual Vinculada à Secretaria de Estado de Educação.

REGIÃO ADMINISTRATIVA
PLANALTINA

5.2.6. MATRÍCULA INICIAL E TAXA DE DISTORÇÃO IDADE/ANO NO ENSINO FUNDAMENTAL, SEGUNDO DEPENDÊNCIA ADMINISTRATIVA

2018

DEPENDÊNCIA ADMINISTRATIVA	IDADE	ANO									TOTAL GERAL	
		1º ANO	2º ANO	3º ANO	4º ANO	5º ANO	6º ANO	7º ANO	8º ANO	9º ANO		
PÚBLICA ESTADUAL VINCULADA À SEEDF	menos de 6 anos	-	-	-	-	-	-	-	-	-	-	-
	6 anos	608	-	-	-	-	-	-	-	-	-	608
	7 anos	1.793	637	-	-	-	-	-	-	-	-	2.430
	8 anos	46	1.773	654	-	-	-	-	-	-	-	2.473
	9 anos	11	72	1.907	528	2	-	-	-	-	-	2.520
	10 anos	4	35	361	1.669	533	5	-	-	-	-	2.607
	11 anos	-	5	157	365	1.561	498	3	-	-	-	2.589
	12 anos	-	3	40	156	405	1.582	542	4	-	-	2.732
	13 anos	-	-	17	58	168	621	1.243	650	7	-	2.764
	14 anos	-	-	14	28	80	394	528	1.062	665	-	2.771
	15 anos	-	-	1	6	33	229	304	513	942	-	2.028
	acima de 15 anos	1	-	5	3	19	86	252	382	792	-	1.540
	Total de distorção idade-ano		62	115	595	616	705	1.330	1.084	895	792	6.194
% Distorção		2,52%	4,55%	18,85%	21,90%	25,17%	38,95%	37,74%	34,28%	32,92%	24,71%	
TOTAL		2.463	2.525	3.156	2.813	2.801	3.415	2.872	2.611	2.406	25.062	
PARTICULAR	menos de 6 anos	-	-	-	-	-	-	-	-	-	-	
	6 anos	70	-	-	-	-	-	-	-	-	70	
	7 anos	188	82	-	-	-	-	-	-	-	270	
	8 anos	-	199	78	-	-	-	-	-	-	277	
	9 anos	-	-	217	79	-	-	-	-	-	296	
	10 anos	-	-	24	184	75	-	-	-	-	283	
	11 anos	-	-	-	9	181	128	-	-	-	318	
	12 anos	-	1	-	1	6	164	145	-	-	317	
	13 anos	-	-	-	-	-	10	145	141	1	297	
	14 anos	-	-	-	-	-	2	9	124	123	258	
	15 anos	-	-	-	-	-	-	-	14	116	130	
	acima de 15 anos	-	-	-	-	-	1	-	5	13	19	
	Total de distorção idade-ano		-	1	24	10	6	13	9	19	13	95
% Distorção		-	0,35%	7,52%	3,66%	2,29%	4,26%	3,01%	6,68%	5,14%	3,75%	
TOTAL		258	282	319	273	262	305	299	284	253	2.535	

FONTE: CENSO ESCOLAR-SE/DF e INEP/MEC

Notas: 1) A idade foi obtida a partir do ano de nascimento informado no Censo Escolar, isto é, foi considerada a idade que o aluno completou no referido ano.

2) A taxa de distorção idade-ano expressa o percentual de alunos em cada ano, com idade superior à recomendada de 6 a 14 anos.

3) Incluídos os alunos do Programa para Avanço das Aprendizagens Escolares - PAAE na Rede Pública Estadual Vinculada à Secretaria de Estado de Educação.

REGIÃO ADMINISTRATIVA
PARANOÁ

5.2.7. MATRÍCULA INICIAL E TAXA DE DISTORÇÃO IDADE/ANO NO ENSINO FUNDAMENTAL, SEGUNDO DEPENDÊNCIA ADMINISTRATIVA

2018

DEPENDÊNCIA ADMINISTRATIVA	IDADE	ANO									TOTAL GERAL
		1º ANO	2º ANO	3º ANO	4º ANO	5º ANO	6º ANO	7º ANO	8º ANO	9º ANO	
PÚBLICA ESTADUAL VINCULADA À SEEDF	menos de 6 anos	-	-	-	-	-	-	-	-	-	-
	6 anos	243	5	-	-	-	-	-	-	-	248
	7 anos	856	330	-	-	-	-	-	-	-	1.186
	8 anos	29	815	345	-	-	-	-	-	-	1.189
	9 anos	27	43	882	265	2	-	-	-	-	1.219
	10 anos	-	6	217	785	296	1	-	-	-	1.305
	11 anos	-	4	68	208	850	263	3	-	-	1.396
	12 anos	-	1	24	81	262	802	296	1	-	1.467
	13 anos	-	-	3	28	90	314	698	320	2	1.455
	14 anos	-	-	3	11	25	203	319	511	331	1.403
	15 anos	-	-	4	3	17	110	219	329	456	1.138
	acima de 15 anos	-	-	2	6	7	31	157	289	433	925
	Total de distorção idade-ano		56	54	321	337	401	658	695	618	433
% Distorção		4,85%	4,49%	20,74%	24,30%	25,89%	38,17%	41,08%	42,62%	35,43%	27,63%
TOTAL		1.155	1.204	1.548	1.387	1.549	1.724	1.692	1.450	1.222	12.931
PARTICULAR	menos de 6 anos	1	-	-	-	-	-	-	-	-	1
	6 anos	50	-	-	-	-	-	-	-	-	50
	7 anos	89	37	-	-	-	-	-	-	-	126
	8 anos	1	105	36	-	-	-	-	-	-	142
	9 anos	-	11	96	41	-	-	-	-	-	148
	10 anos	-	-	3	103	27	-	-	-	-	133
	11 anos	-	-	-	7	90	31	1	-	-	129
	12 anos	-	-	-	1	5	48	38	-	-	92
	13 anos	-	-	-	-	1	4	42	37	1	85
	14 anos	-	-	-	-	1	2	8	27	26	64
	15 anos	-	-	-	-	-	-	-	6	22	28
	acima de 15 anos	-	-	-	-	-	1	-	2	6	9
	Total de distorção idade-ano		1	11	3	8	7	7	8	8	6
% Distorção		0,71%	7,19%	2,22%	5,26%	5,65%	8,14%	8,99%	11,11%	10,91%	5,86%
TOTAL		141	153	135	152	124	86	89	72	55	1.007

FONTE: CENSO ESCOLAR-SE/DF e INEP/MEC

Notas: 1) A idade foi obtida a partir do ano de nascimento informado no Censo Escolar, isto é, foi considerada a idade que o aluno completou no referido ano.

2) A taxa de distorção idade-ano expressa o percentual de alunos em cada ano, com idade superior à recomendada de 6 a 14 anos.

3) Incluídos os alunos do Programa para Avanço das Aprendizagens Escolares - PAAE na Rede Pública Estadual Vinculada à Secretaria de Estado de Educação.

REGIÃO ADMINISTRATIVA
NÚCLEO BANDEIRANTE

5.2.8. MATRÍCULA INICIAL E TAXA DE DISTORÇÃO IDADE/ANO NO ENSINO FUNDAMENTAL, SEGUNDO DEPENDÊNCIA ADMINISTRATIVA

2018

DEPENDÊNCIA ADMINISTRATIVA	IDADE	ANO									TOTAL GERAL	
		1º ANO	2º ANO	3º ANO	4º ANO	5º ANO	6º ANO	7º ANO	8º ANO	9º ANO		
PÚBLICA ESTADUAL VINCULADA À SEEDF	menos de 6 anos	-	-	-	-	-	-	-	-	-	-	-
	6 anos	60	-	-	-	-	-	-	-	-	-	60
	7 anos	184	72	-	-	-	-	-	-	-	-	256
	8 anos	-	198	67	-	-	-	-	-	-	-	265
	9 anos	-	9	208	57	-	-	-	-	-	-	274
	10 anos	-	1	23	214	69	-	-	-	-	-	307
	11 anos	-	-	3	21	222	74	1	-	-	-	321
	12 anos	-	-	-	9	38	201	94	-	-	-	342
	13 anos	-	-	-	1	13	58	198	89	1	-	360
	14 anos	-	-	-	-	3	17	58	129	86	-	293
	15 anos	-	-	-	-	-	19	49	65	121	-	254
	acima de 15 anos	-	-	-	-	-	4	18	36	69	-	127
Total de distorção idade-ano		-	10	26	31	54	98	125	101	69	514	
% Distorção		-	3,57%	8,64%	10,26%	15,65%	26,27%	29,90%	31,66%	24,91%	17,98%	
TOTAL		244	280	301	302	345	373	418	319	277	2.859	
PARTICULAR	menos de 6 anos	-	-	-	-	-	-	-	-	-	-	
	6 anos	35	-	-	-	-	-	-	-	-	35	
	7 anos	73	41	-	-	-	-	-	-	-	114	
	8 anos	-	83	52	-	-	-	-	-	-	135	
	9 anos	-	-	86	61	-	-	-	-	-	147	
	10 anos	-	-	2	92	62	-	-	-	-	156	
	11 anos	-	-	-	1	67	78	-	-	-	146	
	12 anos	-	-	-	-	3	109	91	-	-	203	
	13 anos	-	-	-	-	-	4	87	84	1	176	
	14 anos	-	-	-	-	2	1	3	75	89	170	
	15 anos	-	-	-	-	-	-	1	8	69	78	
	acima de 15 anos	-	-	-	-	-	-	-	2	13	15	
Total de distorção idade-ano		-	-	2	1	5	5	4	10	13	40	
% Distorção		-	-	1,43%	0,65%	3,73%	2,60%	2,20%	5,92%	7,56%	2,91%	
TOTAL		108	124	140	154	134	192	182	169	172	1.375	

FONTE: CENSO ESCOLAR-SE/DF e INEP/MEC

Notas: 1) A idade foi obtida a partir do ano de nascimento informado no Censo Escolar, isto é, foi considerada a idade que o aluno completou no referido ano.

2) A taxa de distorção idade-ano expressa o percentual de alunos em cada ano, com idade superior à recomendada de 6 a 14 anos.

3) Incluídos os alunos do Programa para Avanço das Aprendizagens Escolares - PAAE na Rede Pública Estadual Vinculada à Secretaria de Estado de Educação.

REGIÃO ADMINISTRATIVA
CEILÂNDIA

5.2.9. MATRÍCULA INICIAL E TAXA DE DISTORÇÃO IDADE/ANO NO ENSINO FUNDAMENTAL, SEGUNDO DEPENDÊNCIA ADMINISTRATIVA

2018

DEPENDÊNCIA ADMINISTRATIVA	IDADE	ANO									TOTAL GERAL
		1º ANO	2º ANO	3º ANO	4º ANO	5º ANO	6º ANO	7º ANO	8º ANO	9º ANO	
PÚBLICA ESTADUAL VINCULADA À SEEDF	menos de 6 anos	-	-	-	-	-	-	-	-	-	-
	6 anos	1.349	1	-	-	-	-	-	-	-	1.350
	7 anos	3.563	1.368	1	-	-	-	-	-	-	4.932
	8 anos	96	3.534	1.233	2	-	-	-	-	-	4.865
	9 anos	18	134	3.794	1.151	5	-	-	-	-	5.102
	10 anos	2	38	656	3.247	1.159	5	-	-	-	5.107
	11 anos	5	7	233	545	3.076	1.202	8	-	-	5.076
	12 anos	2	5	78	234	655	2.809	1.440	8	-	5.231
	13 anos	1	3	22	95	278	1.060	2.527	1.498	7	5.491
	14 anos	1	2	11	44	121	586	1.020	2.171	1.547	5.503
	15 anos	-	-	7	26	49	289	599	931	2.098	3.999
	acima de 15 anos	-	-	1	1	10	100	255	530	1.470	2.367
Total de distorção idade-ano		125	189	1.008	945	1.113	2.035	1.874	1.461	1.470	10.220
% Distorção		2,48%	3,71%	16,70%	17,68%	20,79%	33,63%	32,04%	28,44%	28,70%	20,85%
TOTAL		5.037	5.092	6.036	5.345	5.353	6.051	5.849	5.138	5.122	49.023
PARTICULAR	menos de 6 anos	-	-	-	-	-	-	-	-	-	-
	6 anos	283	1	-	-	-	-	-	-	-	284
	7 anos	648	308	3	-	-	-	-	-	-	959
	8 anos	13	637	314	-	-	-	-	-	-	964
	9 anos	-	3	632	331	-	-	-	-	-	966
	10 anos	-	2	5	604	343	1	-	-	6	961
	11 anos	1	-	-	12	530	351	4	-	13	911
	12 anos	-	-	-	1	17	509	394	1	-	922
	13 anos	-	-	-	-	2	28	457	402	12	901
	14 anos	-	-	-	-	-	8	34	438	372	852
	15 anos	-	-	-	-	-	4	4	31	357	396
	acima de 15 anos	1	1	1	2	1	-	1	13	38	58
Total de distorção idade-ano		15	6	6	15	20	40	39	44	38	223
% Distorção		1,59%	0,63%	0,63%	1,58%	2,24%	4,44%	4,36%	4,97%	4,76%	2,73%
TOTAL		946	952	955	950	893	901	894	885	798	8.174

FONTE: CENSO ESCOLAR-SE/DF e INEP/MEC

Notas: 1) A idade foi obtida a partir do ano de nascimento informado no Censo Escolar, isto é, foi considerada a idade que o aluno completou no referido ano.

2) A taxa de distorção idade-ano expressa o percentual de alunos em cada ano, com idade superior à recomendada de 6 a 14 anos.

3) Incluídos os alunos do Programa para Avanço das Aprendizagens Escolares - PAAE na Rede Pública Estadual Vinculada à Secretaria de Estado de Educação.

**REGIÃO ADMINISTRATIVA
GUARÁ
5.2.10. MATRÍCULA INICIAL E TAXA DE DISTORÇÃO IDADE/ANO NO ENSINO FUNDAMENTAL, SEGUNDO DEPENDÊNCIA ADMINISTRATIVA
ADMINISTRATIVA
2018**

DEPENDÊNCIA ADMINISTRATIVA	IDADE	ANO									TOTAL GERAL	
		1º ANO	2º ANO	3º ANO	4º ANO	5º ANO	6º ANO	7º ANO	8º ANO	9º ANO		
PÚBLICA ESTADUAL VINCULADA À SEEDF	menos de 6 anos	-	-	-	-	-	-	-	-	-	-	-
	6 anos	165	-	-	-	-	-	-	-	-	-	165
	7 anos	438	162	-	-	-	-	-	-	-	-	600
	8 anos	9	422	164	-	-	-	-	-	-	-	595
	9 anos	-	18	473	170	-	-	-	-	-	-	661
	10 anos	-	5	64	430	158	2	-	-	-	-	659
	11 anos	-	3	17	93	392	237	1	-	-	-	743
	12 anos	-	-	3	18	79	493	248	2	-	-	843
	13 anos	-	1	3	7	25	157	490	316	1	-	1.000
	14 anos	-	-	1	4	12	95	214	506	314	-	1.146
	15 anos	-	-	1	3	4	51	89	200	538	-	886
	acima de 15 anos	-	-	-	1	1	27	58	185	456	-	728
	Total de distorção idade-ano		9	27	89	126	121	330	361	385	456	1.904
% Distorção		1,47%	4,42%	12,26%	17,36%	18,03%	31,07%	32,82%	31,84%	34,84%	23,72%	
TOTAL		612	611	726	726	671	1.062	1.100	1.209	1.309	8.026	
PARTICULAR	menos de 6 anos	-	-	-	-	-	-	-	-	-	-	
	6 anos	205	-	-	-	-	-	-	-	-	205	
	7 anos	309	214	1	-	-	-	-	-	-	524	
	8 anos	3	385	181	1	-	-	-	-	-	570	
	9 anos	-	6	329	187	-	-	-	-	-	522	
	10 anos	-	-	9	313	207	9	-	-	-	538	
	11 anos	-	-	-	6	231	220	28	1	-	486	
	12 anos	-	-	-	-	5	217	239	27	-	488	
	13 anos	-	-	-	-	1	9	172	253	32	467	
	14 anos	-	-	-	-	-	1	11	193	250	455	
	15 anos	-	-	-	-	-	-	1	14	193	208	
	acima de 15 anos	-	-	-	-	-	-	-	4	16	20	
	Total de distorção idade-ano		3	6	9	6	6	10	12	18	16	86
% Distorção		0,58%	0,99%	1,73%	1,18%	1,35%	2,19%	2,66%	3,66%	3,26%	1,92%	
TOTAL		517	605	520	507	444	456	451	492	491	4.483	

FONTE: CENSO ESCOLAR-SE/DF e INEP/MEC

- Notas: 1) A idade foi obtida a partir do ano de nascimento informado no Censo Escolar, isto é, foi considerada a idade que o aluno completou no referido ano.
2) A taxa de distorção idade-ano expressa o percentual de alunos em cada ano, com idade superior à recomendada de 6 a 14 anos.
3) Incluídos os alunos do Programa para Avanço das Aprendizagens Escolares - PAAE na Rede Pública Estadual Vinculada à Secretaria de Estado de Educação.

**REGIÃO ADMINISTRATIVA
CRUZEIRO
5.2.11. MATRÍCULA INICIAL E TAXA DE DISTORÇÃO IDADE/ANO NO ENSINO FUNDAMENTAL, SEGUNDO DEPENDÊNCIA ADMINISTRATIVA
ADMINISTRATIVA
2018**

DEPENDÊNCIA ADMINISTRATIVA	IDADE	ANO									TOTAL GERAL
		1º ANO	2º ANO	3º ANO	4º ANO	5º ANO	6º ANO	7º ANO	8º ANO	9º ANO	
PÚBLICA ESTADUAL VINCULADA À SEEDF	menos de 6 anos	-	-	-	-	-	-	-	-	-	-
	6 anos	51	-	-	-	-	-	-	-	-	51
	7 anos	136	52	-	-	-	-	-	-	-	188
	8 anos	-	139	59	-	-	-	-	-	-	198
	9 anos	-	3	133	60	-	-	-	-	-	196
	10 anos	-	1	29	153	56	-	-	-	-	239
	11 anos	-	-	4	25	117	67	-	-	-	213
	12 anos	-	-	2	6	35	118	96	1	-	258
	13 anos	-	-	-	3	10	26	140	90	1	270
	14 anos	-	-	1	1	5	14	51	132	76	280
	15 anos	-	-	-	-	2	7	22	50	121	202
	acima de 15 anos	-	-	-	-	-	-	5	22	77	104
	Total de distorção idade-ano		-	4	36	35	52	47	78	72	77
% Distorção		-	2,05%	15,79%	14,11%	23,11%	20,26%	24,84%	24,41%	28,00%	18,24%
TOTAL		187	195	228	248	225	232	314	295	275	2.199
PARTICULAR	menos de 6 anos	-	-	-	-	-	-	-	-	-	-
	6 anos	53	-	-	-	-	-	-	-	-	53
	7 anos	101	56	-	-	-	-	-	-	-	157
	8 anos	2	110	58	-	-	-	-	-	-	170
	9 anos	-	1	91	71	-	-	-	-	-	163
	10 anos	-	-	3	77	51	-	-	-	12	143
	11 anos	-	-	-	5	99	56	-	-	-	160
	12 anos	-	-	-	-	2	48	51	-	-	101
	13 anos	-	-	-	1	-	3	59	52	-	115
	14 anos	-	-	-	-	-	3	2	43	40	88
	15 anos	-	-	-	-	-	-	-	2	41	43
	acima de 15 anos	-	-	-	-	1	1	1	-	4	7
	Total de distorção idade-ano		2	1	3	6	3	7	3	2	4
% Distorção		1,28%	0,60%	1,97%	3,90%	1,96%	6,31%	2,65%	2,06%	4,12%	2,58%
TOTAL		156	167	152	154	153	111	113	97	97	1.200

FONTE: CENSO ESCOLAR-SE/DF e INEP/MEC

- Notas: 1) A idade foi obtida a partir do ano de nascimento informado no Censo Escolar, isto é, foi considerada a idade que o aluno completou no referido ano.
2) A taxa de distorção idade-ano expressa o percentual de alunos em cada ano, com idade superior à recomendada de 6 a 14 anos.
3) Incluídos os alunos do Programa para Avanço das Aprendizagens Escolares - PAAE na Rede Pública Estadual Vinculada à Secretaria de Estado de Educação.

**REGIÃO ADMINISTRATIVA
SAMAMBAIA**
5.2.12. MATRÍCULA INICIAL E TAXA DE DISTORÇÃO IDADE/ANO NO ENSINO FUNDAMENTAL, SEGUNDO DEPENDÊNCIA ADMINISTRATIVA
2018

DEPENDÊNCIA ADMINISTRATIVA	IDADE	ANO									TOTAL GERAL	
		1º ANO	2º ANO	3º ANO	4º ANO	5º ANO	6º ANO	7º ANO	8º ANO	9º ANO		
PÚBLICA ESTADUAL VINCULADA À SEEDF	menos de 6 anos	-	-	-	-	-	-	-	-	-	-	-
	6 anos	657	1	-	-	-	-	-	-	-	-	658
	7 anos	1.832	632	-	-	-	-	-	-	-	-	2.464
	8 anos	33	1.814	620	2	-	-	-	-	-	-	2.469
	9 anos	4	54	1.777	523	1	-	-	-	-	-	2.359
	10 anos	2	13	283	1.688	582	6	-	-	-	-	2.574
	11 anos	2	5	83	243	1.594	661	5	-	-	-	2.593
	12 anos	-	2	26	81	297	1.516	706	9	-	-	2.637
	13 anos	-	1	6	31	132	473	1.291	779	16	-	2.729
	14 anos	-	-	1	8	48	255	435	1.189	827	-	2.763
	15 anos	-	-	1	4	17	124	299	419	1.079	-	1.943
	acima de 15 anos	-	-	-	-	7	23	111	291	622	-	1.054
	Total de distorção idade-ano		41	75	400	367	501	875	845	710	622	4.436
% Distorção		1,62%	2,97%	14,30%	14,22%	18,71%	28,61%	29,68%	26,42%	24,45%	18,30%	
TOTAL		2.530	2.522	2.797	2.580	2.678	3.058	2.847	2.687	2.544	24.243	
PARTICULAR	menos de 6 anos	2	-	-	-	-	-	-	-	-	2	
	6 anos	185	-	-	-	-	-	-	-	-	185	
	7 anos	337	175	-	-	-	-	-	-	-	512	
	8 anos	-	320	170	1	-	1	-	-	-	492	
	9 anos	-	2	298	174	1	-	-	-	-	475	
	10 anos	-	1	6	262	171	1	-	-	-	441	
	11 anos	-	-	-	6	253	175	1	-	-	435	
	12 anos	-	-	-	1	2	217	191	4	-	415	
	13 anos	-	-	-	-	-	15	186	180	3	384	
	14 anos	-	-	1	-	-	6	14	185	139	345	
	15 anos	-	-	-	-	-	2	1	8	152	163	
	acima de 15 anos	1	1	-	-	-	-	2	4	17	25	
	Total de distorção idade-ano		1	4	7	7	2	23	17	12	17	90
% Distorção		0,19%	0,80%	1,47%	1,58%	0,47%	5,52%	4,30%	3,15%	5,47%	2,32%	
TOTAL		525	499	475	444	427	417	395	381	311	3.874	

FONTE: CENSO ESCOLAR-SE/DF e INEP/MEC

- Notas: 1) A idade foi obtida a partir do ano de nascimento informado no Censo Escolar, isto é, foi considerada a idade que o aluno completou no referido ano.
 2) A taxa de distorção idade-ano expressa o percentual de alunos em cada ano, com idade superior à recomendada de 6 a 14 anos.
 3) Incluídos os alunos do Programa para Avanço das Aprendizagens Escolares - PAAE na Rede Pública Estadual Vinculada à Secretaria de Estado de Educação.

**REGIÃO ADMINISTRATIVA
SANTA MARIA**
5.2.13. MATRÍCULA INICIAL E TAXA DE DISTORÇÃO IDADE/ANO NO ENSINO FUNDAMENTAL, SEGUNDO DEPENDÊNCIA ADMINISTRATIVA
2018

DEPENDÊNCIA ADMINISTRATIVA	IDADE	ANO									TOTAL GERAL
		1º ANO	2º ANO	3º ANO	4º ANO	5º ANO	6º ANO	7º ANO	8º ANO	9º ANO	
PÚBLICA ESTADUAL VINCULADA À SEEDF	menos de 6 anos	-	-	-	-	-	-	-	-	-	-
	6 anos	415	-	-	-	-	-	-	-	-	415
	7 anos	1.125	424	-	-	-	-	-	-	-	1.549
	8 anos	26	1.100	441	-	-	-	-	-	-	1.567
	9 anos	4	21	1.132	387	2	-	-	-	-	1.546
	10 anos	2	6	161	1.005	433	1	-	-	-	1.608
	11 anos	-	1	56	163	1.004	421	5	-	-	1.650
	12 anos	-	-	26	48	196	874	526	5	-	1.675
	13 anos	-	-	10	24	79	234	824	537	4	1.712
	14 anos	-	-	2	10	23	134	241	738	460	1.608
	15 anos	-	1	1	3	13	66	137	282	682	1.185
	acima de 15 anos	1	-	3	13	12	49	83	213	400	774
	Total de distorção idade-ano		33	29	259	261	323	483	461	495	400
% Distorção		2,10%	1,87%	14,14%	15,79%	18,33%	27,15%	25,39%	27,89%	25,87%	17,95%
TOTAL		1.573	1.553	1.832	1.653	1.762	1.779	1.816	1.775	1.546	15.289
PARTICULAR	menos de 6 anos	1	-	-	-	-	-	-	-	-	1
	6 anos	88	-	1	-	-	-	-	-	-	89
	7 anos	153	93	1	-	-	-	-	-	-	247
	8 anos	2	144	110	-	-	-	-	-	-	256
	9 anos	-	3	143	90	1	-	1	-	-	238
	10 anos	-	-	1	122	81	-	1	-	-	205
	11 anos	-	-	-	1	103	61	-	-	-	165
	12 anos	-	-	-	-	7	83	113	2	-	205
	13 anos	-	-	-	-	1	6	187	108	2	304
	14 anos	-	-	-	-	-	4	71	157	83	315
	15 anos	-	-	-	-	-	1	16	69	100	186
	acima de 15 anos	-	1	-	-	-	-	-	25	82	108
	Total de distorção idade-ano		2	4	1	1	8	11	87	94	82
% Distorção		0,82%	1,66%	0,39%	0,47%	4,15%	7,10%	22,37%	26,04%	30,71%	12,51%
TOTAL		244	241	256	213	193	155	389	361	267	2.319

FONTE: CENSO ESCOLAR-SE/DF e INEP/MEC

- Notas: 1) A idade foi obtida a partir do ano de nascimento informado no Censo Escolar, isto é, foi considerada a idade que o aluno completou no referido ano.
 2) A taxa de distorção idade-ano expressa o percentual de alunos em cada ano, com idade superior à recomendada de 6 a 14 anos.
 3) Incluídos os alunos do Programa para Avanço das Aprendizagens Escolares - PAAE na Rede Pública Estadual Vinculada à Secretaria de Estado de Educação.

**REGIÃO ADMINISTRATIVA
SÃO SEBASTIÃO
5.2.14. MATRÍCULA INICIAL E TAXA DE DISTRORÇÃO IDADE/ANO NO ENSINO FUNDAMENTAL, SEGUNDO DEPENDÊNCIA ADMINISTRATIVA
2018**

DEPENDÊNCIA ADMINISTRATIVA	IDADE	ANO									TOTAL GERAL	
		1º ANO	2º ANO	3º ANO	4º ANO	5º ANO	6º ANO	7º ANO	8º ANO	9º ANO		
PÚBLICA ESTADUAL VINCULADA À SEEDF	menos de 6 anos	-	-	-	-	-	-	-	-	-	-	-
	6 anos	402	-	-	-	-	-	-	-	-	-	402
	7 anos	1.093	354	-	-	-	-	-	-	-	-	1.447
	8 anos	19	964	376	-	-	-	-	-	-	-	1.359
	9 anos	3	43	1.052	324	5	-	-	-	-	-	1.427
	10 anos	-	8	188	900	316	1	-	-	-	-	1.413
	11 anos	1	1	60	183	902	292	1	-	-	-	1.440
	12 anos	1	-	10	47	195	805	309	3	-	-	1.370
	13 anos	-	-	5	17	94	261	818	351	3	-	1.549
	14 anos	-	-	1	15	42	158	310	560	408	-	1.494
	15 anos	-	-	1	13	12	112	182	285	611	-	1.216
	acima de 15 anos	-	-	6	8	48	107	195	200	509	-	1.073
	Total de distorção idade-ano		24	52	271	283	391	638	687	485	509	3.340
% Distorção		1,58%	3,80%	15,95%	18,78%	24,23%	36,75%	37,85%	34,67%	33,25%	23,54%	
TOTAL		1.519	1.370	1.699	1.507	1.614	1.736	1.815	1.399	1.531	14.190	
PARTICULAR	menos de 6 anos	-	-	-	-	-	-	-	-	-	-	-
	6 anos	74	-	-	-	-	-	-	-	-	-	74
	7 anos	116	49	-	-	-	-	-	-	-	-	165
	8 anos	2	104	51	-	-	-	-	-	-	-	157
	9 anos	-	1	101	57	-	-	-	-	-	-	159
	10 anos	-	-	1	75	55	-	-	-	-	-	131
	11 anos	-	-	-	3	80	36	-	-	-	9	128
	12 anos	-	-	-	-	1	46	45	-	-	15	107
	13 anos	-	-	-	-	1	2	54	53	-	-	110
	14 anos	-	-	-	-	-	2	1	54	47	-	104
	15 anos	-	-	-	-	-	-	4	2	41	-	47
	acima de 15 anos	-	-	-	1	-	-	-	2	7	10	10
	Total de distorção idade-ano		118	1	1	4	2	4	59	4	7	200
% Distorção		61,46%	0,65%	0,65%	2,94%	1,46%	4,65%	56,73%	3,60%	5,88%	16,78%	
TOTAL		192	154	153	136	137	86	104	111	119	1.192	

FONTE: CENSO ESCOLAR-SE/DF e INEP/MEC

- Notas: 1) A idade foi obtida a partir do ano de nascimento informado no Censo Escolar, isto é, foi considerada a idade que o aluno completou no referido ano.
 2) A taxa de distorção idade-ano expressa o percentual de alunos em cada ano, com idade superior à recomendada de 6 a 14 anos.
 3) Incluídos os alunos do Programa para Avanço das Aprendizagens Escolares - PAAE na Rede Pública Estadual Vinculada à Secretaria de Estado de Educação.

**REGIÃO ADMINISTRATIVA
RECANTO DAS EMAS
5.2.15. MATRÍCULA INICIAL E TAXA DE DISTRORÇÃO IDADE/ANO NO ENSINO FUNDAMENTAL, SEGUNDO DEPENDÊNCIA ADMINISTRATIVA
2018**

DEPENDÊNCIA ADMINISTRATIVA	IDADE	ANO									TOTAL GERAL	
		1º ANO	2º ANO	3º ANO	4º ANO	5º ANO	6º ANO	7º ANO	8º ANO	9º ANO		
PÚBLICA ESTADUAL VINCULADA À SEEDF	menos de 6 anos	-	-	-	-	-	-	-	-	-	-	-
	6 anos	430	-	-	-	-	-	-	-	-	-	430
	7 anos	1.119	442	-	-	-	-	-	-	-	-	1.561
	8 anos	16	1.148	388	-	-	-	-	-	-	-	1.552
	9 anos	1	35	1.226	374	3	-	-	-	-	-	1.639
	10 anos	1	7	213	1.075	387	1	-	-	-	-	1.684
	11 anos	1	4	67	184	1.059	387	1	-	-	-	1.703
	12 anos	-	-	12	69	240	872	430	16	1	-	1.640
	13 anos	1	1	8	34	96	321	800	422	36	-	1.719
	14 anos	-	-	3	21	43	164	370	639	465	-	1.705
	15 anos	-	-	-	4	18	112	233	282	611	-	1.260
	acima de 15 anos	-	-	9	-	14	61	163	222	552	-	1.021
	Total de distorção idade-ano		20	47	312	312	411	658	766	504	552	3.582
% Distorção		1,27%	2,87%	16,20%	17,72%	22,10%	34,31%	38,36%	31,88%	33,15%	22,51%	
TOTAL		1.569	1.637	1.926	1.761	1.860	1.918	1.997	1.581	1.665	15.914	
PARTICULAR	menos de 6 anos	-	-	-	-	-	-	-	-	-	-	-
	6 anos	78	1	-	-	-	-	-	-	-	-	79
	7 anos	144	67	1	-	-	-	-	-	-	-	212
	8 anos	2	148	79	-	-	-	-	-	-	-	229
	9 anos	-	1	137	80	-	-	-	-	-	-	218
	10 anos	-	-	1	141	91	-	-	-	-	-	233
	11 anos	-	-	1	4	109	81	-	-	-	-	195
	12 anos	-	-	-	-	4	111	87	18	-	-	220
	13 anos	-	-	-	1	-	5	61	110	1	-	178
	14 anos	-	-	-	-	-	-	5	73	74	-	152
	15 anos	-	-	-	-	-	1	3	3	61	-	68
	acima de 15 anos	-	-	-	-	-	-	-	1	11	12	12
	Total de distorção idade-ano		2	1	2	5	4	6	8	4	11	43
% Distorção		0,89%	0,46%	0,91%	2,21%	1,96%	3,03%	5,13%	1,95%	7,48%	2,39%	
TOTAL		224	217	219	226	204	198	156	205	147	1.796	

FONTE: CENSO ESCOLAR-SE/DF e INEP/MEC

- Notas: 1) A idade foi obtida a partir do ano de nascimento informado no Censo Escolar, isto é, foi considerada a idade que o aluno completou no referido ano.
 2) A taxa de distorção idade-ano expressa o percentual de alunos em cada ano, com idade superior à recomendada de 6 a 14 anos.
 3) Incluídos os alunos do Programa para Avanço das Aprendizagens Escolares - PAAE na Rede Pública Estadual Vinculada à Secretaria de Estado de Educação.

**REGIÃO ADMINISTRATIVA
LAGO SUL
5.2.16. MATRÍCULA INICIAL E TAXA DE DISTORÇÃO IDADE/ANO NO ENSINO FUNDAMENTAL, SEGUNDO DEPENDÊNCIA ADMINISTRATIVA
2018**

DEPENDÊNCIA ADMINISTRATIVA	IDADE	ANO									TOTAL GERAL	
		1º ANO	2º ANO	3º ANO	4º ANO	5º ANO	6º ANO	7º ANO	8º ANO	9º ANO		
PÚBLICA ESTADUAL VINCULADA À SEEDF	menos de 6 anos	-	-	-	-	-	-	-	-	-	-	-
	6 anos	15	-	-	-	-	-	-	-	-	-	15
	7 anos	37	17	-	-	-	-	-	-	-	-	54
	8 anos	-	68	24	-	-	-	-	-	-	-	92
	9 anos	-	2	71	17	-	-	-	-	-	-	90
	10 anos	-	-	5	60	20	-	-	-	-	-	85
	11 anos	-	-	1	11	45	46	-	-	-	-	103
	12 anos	-	-	-	2	10	123	55	-	-	-	190
	13 anos	-	-	-	-	2	25	112	62	1	-	202
	14 anos	-	-	-	-	-	13	22	108	9	-	152
	15 anos	-	-	-	-	-	2	9	22	10	-	43
	acima de 15 anos	-	-	-	-	-	1	4	4	13	-	22
	Total de distorção idade-ano		2	6	13	12	41	35	26	13	148	
% Distorção		2,30%	5,94%	14,44%	15,58%	19,52%	17,33%	13,27%	39,39%	14,12%		
TOTAL		52	87	101	90	77	210	202	196	33	1.048	
PARTICULAR	menos de 6 anos	-	-	-	-	-	-	-	-	-	-	
	6 anos	170	-	-	-	-	-	-	-	-	170	
	7 anos	342	160	5	-	-	-	-	-	-	507	
	8 anos	30	350	161	1	-	-	-	-	-	542	
	9 anos	-	32	383	134	-	-	-	-	-	549	
	10 anos	-	-	34	288	157	-	-	-	-	479	
	11 anos	-	-	-	26	268	127	1	-	-	422	
	12 anos	-	1	-	1	19	223	164	-	-	408	
	13 anos	-	-	-	-	1	21	196	133	-	351	
	14 anos	-	-	-	-	-	2	27	176	112	317	
	15 anos	-	-	-	-	-	1	1	26	166	194	
	acima de 15 anos	-	1	-	-	-	-	5	21	27	27	
	Total de distorção idade-ano		30	34	34	27	20	24	28	31	249	
% Distorção		5,54%	6,25%	5,83%	6,00%	4,49%	6,42%	7,20%	9,12%	7,02%	6,28%	
TOTAL		542	544	583	450	445	374	389	340	299	3.966	

Fonte: CENSO ESCOLAR-SE/DF e INEP/MEC

- Notas: 1) A idade foi obtida a partir do ano de nascimento informado no Censo Escolar, isto é, foi considerada a idade que o aluno completou no referido ano.
 2) A taxa de distorção idade-ano expressa o percentual de alunos em cada ano, com idade superior à recomendada de 6 a 14 anos.
 3) Incluídos os alunos do Programa para Avanço das Aprendizagens Escolares - PAAE na Rede Pública Estadual Vinculada à Secretaria de Estado de Educação.

**REGIÃO ADMINISTRATIVA
RIACHO FUNDO
5.2.17. MATRÍCULA INICIAL E TAXA DE DISTORÇÃO IDADE/ANO NO ENSINO FUNDAMENTAL, SEGUNDO DEPENDÊNCIA ADMINISTRATIVA
2018**

DEPENDÊNCIA ADMINISTRATIVA	IDADE	ANO									TOTAL GERAL
		1º ANO	2º ANO	3º ANO	4º ANO	5º ANO	6º ANO	7º ANO	8º ANO	9º ANO	
PÚBLICA ESTADUAL VINCULADA À SEEDF	menos de 6 anos	-	-	-	-	-	-	-	-	-	-
	6 anos	119	-	-	-	-	-	-	-	-	119
	7 anos	351	108	-	-	-	-	-	-	-	459
	8 anos	6	332	150	2	-	-	-	-	-	490
	9 anos	1	12	359	104	-	-	-	-	-	476
	10 anos	-	4	49	292	115	-	-	-	-	460
	11 anos	-	1	15	37	281	100	-	-	-	434
	12 anos	-	-	2	14	52	215	137	-	-	420
	13 anos	-	-	-	2	17	50	222	121	-	412
	14 anos	-	-	-	-	2	22	63	203	132	422
	15 anos	-	1	-	1	-	9	36	70	173	290
	acima de 15 anos	-	-	-	-	1	5	16	26	100	148
	Total de distorção idade-ano		7	18	66	54	72	86	115	96	614
% Distorção		1,47%	3,93%	11,48%	11,95%	15,38%	21,45%	24,26%	22,86%	24,69%	14,87%
TOTAL		477	458	575	452	468	401	474	420	405	4.130
PARTICULAR	menos de 6 anos	-	-	-	-	-	-	-	-	-	-
	6 anos	58	1	-	-	-	-	-	-	-	59
	7 anos	93	57	-	-	-	-	-	-	-	150
	8 anos	-	112	66	-	-	-	-	-	-	178
	9 anos	-	3	95	68	-	-	-	-	-	166
	10 anos	-	-	6	101	63	-	-	-	-	170
	11 anos	-	-	1	1	55	57	-	-	-	114
	12 anos	-	-	-	-	5	90	89	2	-	186
	13 anos	1	-	-	-	1	3	58	60	-	123
	14 anos	-	-	-	1	-	1	6	59	51	118
	15 anos	-	-	-	-	-	1	-	6	57	64
	acima de 15 anos	1	1	-	-	-	-	3	10	15	15
	Total de distorção idade-ano		2	4	7	2	6	5	6	9	51
% Distorção		0	2,30%	4,17%	1,17%	4,84%	3,29%	3,92%	6,92%	8,47%	3,80%
TOTAL		153	174	168	171	124	152	153	130	118	1.343

Fonte: CENSO ESCOLAR-SE/DF e INEP/MEC

- Notas: 1) A idade foi obtida a partir do ano de nascimento informado no Censo Escolar, isto é, foi considerada a idade que o aluno completou no referido ano.
 2) A taxa de distorção idade-ano expressa o percentual de alunos em cada ano, com idade superior à recomendada de 6 a 14 anos.
 3) Incluídos os alunos do Programa para Avanço das Aprendizagens Escolares - PAAE na Rede Pública Estadual Vinculada à Secretaria de Estado de Educação.

**REGIÃO ADMINISTRATIVA
LAGO NORTE
5.2.18. MATRÍCULA INICIAL E TAXA DE DISTORÇÃO IDADE/ANO NO ENSINO FUNDAMENTAL, SEGUNDO DEPENDÊNCIA ADMINISTRATIVA
2018**

DEPENDÊNCIA ADMINISTRATIVA	IDADE	ANO									TOTAL GERAL	
		1º ANO	2º ANO	3º ANO	4º ANO	5º ANO	6º ANO	7º ANO	8º ANO	9º ANO		
PÚBLICA ESTADUAL VINCULADA À SEEDF	menos de 6 anos	-	-	-	-	-	-	-	-	-	-	-
	6 anos	13	-	-	-	-	-	-	-	-	-	13
	7 anos	38	8	-	-	-	-	-	-	-	-	46
	8 anos	3	37	17	-	-	-	-	-	-	-	57
	9 anos	-	1	34	14	-	-	-	-	-	-	49
	10 anos	-	-	6	34	6	-	-	-	-	-	46
	11 anos	-	-	1	1	30	29	-	-	-	-	61
	12 anos	1	-	1	3	4	109	47	-	-	-	165
	13 anos	-	-	1	-	2	44	115	50	-	-	212
	14 anos	-	-	-	-	1	23	40	93	50	-	207
	15 anos	-	-	-	-	1	6	23	42	73	-	145
	acima de 15 anos	-	-	-	-	-	8	12	20	76	-	116
	Total de distorção idade-ano		4	1	9	4	8	81	75	62	76	320
	% Distorção		7,27%	2,17%	15,00%	7,69%	18,18%	36,99%	31,65%	30,24%	38,19%	28,65%
TOTAL		55	46	60	52	44	219	237	205	199	1.117	
PARTICULAR	menos de 6 anos	-	1	-	-	-	-	-	-	-	1	
	6 anos	45	-	-	-	-	-	-	-	-	45	
	7 anos	100	52	1	-	-	-	-	-	-	153	
	8 anos	3	74	51	-	-	-	-	-	-	128	
	9 anos	-	1	56	39	-	-	-	-	-	96	
	10 anos	-	-	-	68	36	-	-	-	-	104	
	11 anos	-	-	-	4	55	51	-	-	-	110	
	12 anos	-	-	1	-	4	55	58	-	-	118	
	13 anos	-	-	-	-	1	4	59	42	1	107	
	14 anos	-	-	-	1	-	-	4	39	41	85	
	15 anos	-	-	-	-	-	-	1	7	35	43	
	acima de 15 anos	-	-	1	-	-	-	1	1	13	16	
	Total de distorção idade-ano		3	1	2	5	5	4	6	8	13	47
	% Distorção		2,03%	0,78%	1,82%	4,46%	5,21%	3,64%	4,88%	8,99%	14,44%	4,67%
TOTAL		148	128	110	112	96	110	123	89	90	1.006	

FONTE: CENSO ESCOLAR-SE/DF e INEP/MEC

- Notas: 1) A idade foi obtida a partir do ano de nascimento informado no Censo Escolar, isto é, foi considerada a idade que o aluno completou no referido ano.
 2) A taxa de distorção idade-ano expressa o percentual de alunos em cada ano, com idade superior à recomendada de 6 a 14 anos.
 3) Incluídos os alunos do Programa para Avanço das Aprendizagens Escolares - PAAE na Rede Pública Estadual Vinculada à Secretaria de Estado de Educação.

**REGIÃO ADMINISTRATIVA
CANDANGOLÂNDIA
5.2.19. MATRÍCULA INICIAL E TAXA DE DISTORÇÃO IDADE/ANO NO ENSINO FUNDAMENTAL, SEGUNDO DEPENDÊNCIA ADMINISTRATIVA
2018**

DEPENDÊNCIA ADMINISTRATIVA	IDADE	ANO									TOTAL GERAL	
		1º ANO	2º ANO	3º ANO	4º ANO	5º ANO	6º ANO	7º ANO	8º ANO	9º ANO		
PÚBLICA ESTADUAL VINCULADA À SEEDF	menos de 6 anos	-	-	-	-	-	-	-	-	-	-	
	6 anos	45	-	-	-	-	-	-	-	-	45	
	7 anos	109	29	-	-	-	-	-	-	-	138	
	8 anos	1	126	41	-	-	-	-	-	-	168	
	9 anos	-	5	113	29	-	-	-	-	-	147	
	10 anos	-	1	17	98	30	-	-	-	-	146	
	11 anos	-	1	3	8	81	43	-	-	-	136	
	12 anos	-	-	1	2	21	81	44	-	-	149	
	13 anos	-	-	-	3	6	17	73	48	-	147	
	14 anos	-	-	2	1	5	15	33	80	38	174	
	15 anos	-	-	1	-	2	8	19	25	70	125	
	acima de 15 anos	-	-	-	-	-	7	13	11	64	95	
	Total de distorção idade-ano		1	7	24	14	34	47	65	36	64	292
	% Distorção		0,65%	4,32%	13,48%	9,93%	23,45%	27,49%	35,71%	21,95%	37,21%	19,86%
TOTAL		155	162	178	141	145	171	182	164	172	1.470	
PARTICULAR	menos de 6 anos	-	-	-	-	-	-	-	-	-	-	
	6 anos	5	-	-	-	-	-	-	-	-	5	
	7 anos	11	3	-	-	-	-	-	-	-	14	
	8 anos	1	18	1	-	-	-	-	-	-	20	
	9 anos	-	-	5	2	-	-	-	-	-	7	
	10 anos	-	-	-	8	5	-	-	-	-	13	
	11 anos	-	-	-	-	4	-	-	-	-	4	
	12 anos	1	-	-	-	-	-	-	-	-	1	
	13 anos	-	-	-	-	-	-	-	-	-	-	
	14 anos	-	-	-	-	-	-	-	-	-	-	
	15 anos	-	-	-	-	-	-	-	-	-	-	
	acima de 15 anos	-	-	-	-	-	-	-	-	-	-	
	Total de distorção idade-ano		2	-	-	-	-	-	-	-	-	2
	% Distorção		11,11%	-	-	-	-	-	-	-	-	3,13%
TOTAL		18	21	6	10	9	-	-	-	-	64	

FONTE: CENSO ESCOLAR-SE/DF e INEP/MEC

- Notas: 1) A idade foi obtida a partir do ano de nascimento informado no Censo Escolar, isto é, foi considerada a idade que o aluno completou no referido ano.
 2) A taxa de distorção idade-ano expressa o percentual de alunos em cada ano, com idade superior à recomendada de 6 a 14 anos.
 3) Incluídos os alunos do Programa para Avanço das Aprendizagens Escolares - PAAE na Rede Pública Estadual Vinculada à Secretaria de Estado de Educação.

**REGIÃO ADMINISTRATIVA
ÁGUAS CLARAS
5.2.20. MATRÍCULA INICIAL E TAXA DE DISTORÇÃO IDADE/ANO NO ENSINO FUNDAMENTAL, SEGUNDO DEPENDÊNCIA ADMINISTRATIVA
2018**

DEPENDÊNCIA ADMINISTRATIVA	IDADE	ANO									TOTAL GERAL	
		1º ANO	2º ANO	3º ANO	4º ANO	5º ANO	6º ANO	7º ANO	8º ANO	9º ANO		
PÚBLICA ESTADUAL VINCULADA À SEEDF	menos de 6 anos	-	-	-	-	-	-	-	-	-	-	-
	6 anos	62	-	-	-	-	-	-	-	-	-	62
	7 anos	168	61	-	-	-	-	-	-	-	-	229
	8 anos	11	154	61	1	-	-	-	-	-	-	227
	9 anos	-	5	142	34	-	-	-	-	-	-	181
	10 anos	-	1	30	129	37	-	-	-	-	-	197
	11 anos	-	2	10	23	125	15	-	-	-	-	175
	12 anos	-	-	7	10	33	54	32	-	-	-	136
	13 anos	-	1	1	8	13	20	59	44	-	-	146
	14 anos	-	-	2	2	5	14	18	51	27	-	119
	15 anos	-	-	-	-	1	9	6	19	51	-	86
	acima de 15 anos	-	-	-	-	2	4	4	13	25	-	48
	Total de distorção idade-ano		11	9	50	43	54	47	28	32	25	299
% Distorção		4,56%	4,02%	19,76%	20,77%	25,00%	40,52%	23,53%	25,20%	24,27%	18,62%	
TOTAL		241	224	253	207	216	116	119	127	103	1.606	
PARTICULAR	menos de 6 anos	-	-	-	-	-	-	-	-	-	-	
	6 anos	459	5	-	-	-	-	-	-	-	464	
	7 anos	685	495	-	-	-	-	-	-	-	1.180	
	8 anos	6	762	423	1	-	-	-	-	-	1.192	
	9 anos	-	4	734	523	3	-	-	-	-	1.264	
	10 anos	-	-	12	702	583	1	-	-	-	1.298	
	11 anos	-	-	1	24	579	605	-	-	1	1.210	
	12 anos	-	1	-	-	13	626	642	2	-	1.284	
	13 anos	-	-	1	-	1	13	532	643	4	1.194	
	14 anos	-	-	-	-	-	4	25	506	780	1.315	
	15 anos	-	-	-	1	-	-	3	35	578	617	
	acima de 15 anos	1	-	-	1	2	1	1	2	60	68	
	Total de distorção idade-ano		7	5	14	26	16	18	29	37	60	212
% Distorção		0,61%	0,39%	1,20%	2,08%	1,35%	1,44%	2,41%	3,11%	4,22%	1,91%	
TOTAL		1.151	1.267	1.171	1.252	1.181	1.250	1.203	1.188	1.423	11.086	

FONTE: CENSO ESCOLAR-SE/DF e INEP/MEC

- Notas: 1) A idade foi obtida a partir do ano de nascimento informado no Censo Escolar, isto é, foi considerada a idade que o aluno completou no referido ano.
 2) A taxa de distorção idade-ano expressa o percentual de alunos em cada ano, com idade superior à recomendada de 6 a 14 anos.
 3) Incluídos os alunos do Programa para Avanço das Aprendizagens Escolares - PAAE na Rede Pública Estadual Vinculada à Secretaria de Estado de Educação.

**REGIÃO ADMINISTRATIVA
RIACHO FUNDO II
5.2.21. MATRÍCULA INICIAL E TAXA DE DISTORÇÃO IDADE/ANO NO ENSINO FUNDAMENTAL, SEGUNDO DEPENDÊNCIA ADMINISTRATIVA
2018**

DEPENDÊNCIA ADMINISTRATIVA	IDADE	ANO									TOTAL GERAL
		1º ANO	2º ANO	3º ANO	4º ANO	5º ANO	6º ANO	7º ANO	8º ANO	9º ANO	
PÚBLICA ESTADUAL VINCULADA À SEEDF	menos de 6 anos	-	-	-	-	-	-	-	-	-	-
	6 anos	162	-	-	-	-	-	-	-	-	162
	7 anos	425	158	-	-	-	-	-	-	-	583
	8 anos	5	424	134	-	-	-	-	-	-	563
	9 anos	2	9	365	137	-	-	-	-	-	513
	10 anos	-	2	58	389	134	-	-	-	-	583
	11 anos	-	1	14	44	328	205	2	-	-	594
	12 anos	-	-	5	12	48	429	214	-	-	708
	13 anos	-	-	2	3	12	83	410	198	2	710
	14 anos	-	-	-	1	5	40	104	281	184	615
	15 anos	-	-	-	-	2	25	75	92	269	463
	acima de 15 anos	-	-	-	-	1	5	36	52	168	262
	Total de distorção idade-ano		7	12	79	60	68	153	215	144	168
% Distorção		1,18%	2,02%	13,67%	10,24%	12,83%	19,44%	25,56%	23,11%	26,97%	15,74%
TOTAL		594	594	578	586	530	787	841	623	623	5.756
PARTICULAR	menos de 6 anos	-	-	-	-	-	-	-	-	-	-
	6 anos	21	-	-	-	-	-	-	-	-	21
	7 anos	50	28	-	-	-	-	-	-	-	78
	8 anos	1	35	26	-	-	-	-	-	-	62
	9 anos	-	2	41	27	-	-	-	-	-	70
	10 anos	-	-	3	26	25	-	-	-	-	54
	11 anos	-	-	-	-	35	20	-	-	-	55
	12 anos	-	1	-	-	3	25	31	-	-	60
	13 anos	-	-	-	-	1	1	24	21	-	47
	14 anos	-	-	-	1	-	1	3	11	22	38
	15 anos	-	-	-	-	-	-	-	3	20	23
	acima de 15 anos	-	-	-	-	-	-	-	1	5	6
	Total de distorção idade-ano		1	3	3	1	4	2	3	4	5
% Distorção		1,39%	4,55%	4,29%	1,85%	6,25%	4,26%	5,17%	11,11%	10,64%	5,06%
TOTAL		72	66	70	54	64	47	58	36	47	514

FONTE: CENSO ESCOLAR-SE/DF e INEP/MEC

- Notas: 1) A idade foi obtida a partir do ano de nascimento informado no Censo Escolar, isto é, foi considerada a idade que o aluno completou no referido ano.
 2) A taxa de distorção idade-ano expressa o percentual de alunos em cada ano, com idade superior à recomendada de 6 a 14 anos.
 3) Incluídos os alunos do Programa para Avanço das Aprendizagens Escolares - PAAE na Rede Pública Estadual Vinculada à Secretaria de Estado de Educação.

**REGIÃO ADMINISTRATIVA
SUDOESTE/OCTOGONAL**
5.2.22. MATRÍCULA INICIAL E TAXA DE DISTORÇÃO IDADE/ANO NO ENSINO FUNDAMENTAL, SEGUNDO DEPENDÊNCIA ADMINISTRATIVA
2018

DEPENDÊNCIA ADMINISTRATIVA	IDADE	ANO									TOTAL GERAL	
		1º ANO	2º ANO	3º ANO	4º ANO	5º ANO	6º ANO	7º ANO	8º ANO	9º ANO		
PÚBLICA ESTADUAL VINCULADA À SEEDF	menos de 6 anos	-	-	-	-	-	-	-	-	-	-	-
	6 anos	38	-	-	-	-	-	-	-	-	-	38
	7 anos	71	35	-	-	-	-	-	-	-	-	106
	8 anos	7	67	22	-	-	-	-	-	-	-	96
	9 anos	-	6	61	18	-	-	-	-	-	-	85
	10 anos	-	1	13	39	13	-	-	-	-	-	66
	11 anos	-	-	2	2	30	-	-	-	-	-	34
	12 anos	-	-	2	-	11	-	-	-	-	-	13
	13 anos	-	-	-	-	7	-	-	-	-	-	7
	14 anos	-	-	-	-	-	-	-	-	-	-	-
	15 anos	-	-	-	-	-	-	-	-	-	-	-
	acima de 15 anos	-	-	-	-	-	-	-	-	-	-	-
	Total de distorção idade-ano		7	7	17	2	18	-	-	-	-	51
% Distorção		6,03%	6,42%	17,00%	3,39%	29,51%	-	-	-	-	11,46%	
TOTAL		116	109	100	59	61	-	-	-	-	445	
PARTICULAR	menos de 6 anos	-	-	-	-	-	-	-	-	-	-	
	6 anos	108	-	-	-	-	-	-	-	-	108	
	7 anos	130	119	-	-	-	-	-	-	-	249	
	8 anos	1	151	98	-	-	-	-	-	-	250	
	9 anos	-	1	139	83	-	-	-	-	-	223	
	10 anos	-	-	1	99	105	-	-	-	-	205	
	11 anos	-	-	-	7	110	85	-	-	-	202	
	12 anos	-	-	1	-	5	90	107	-	-	203	
	13 anos	-	-	-	-	-	2	89	94	-	185	
	14 anos	-	-	-	-	-	2	2	68	79	151	
	15 anos	-	-	-	-	-	-	2	2	56	58	
	acima de 15 anos	1	-	-	-	-	1	-	4	3	9	
	Total de distorção idade-ano		2	1	2	7	5	5	2	6	3	33
% Distorção		0,83%	0,37%	0,84%	3,70%	2,27%	2,78%	1,01%	3,57%	2,17%	1,79%	
TOTAL		240	271	239	189	220	180	198	168	138	1.843	

FONTE: CENSO ESCOLAR-SE/DF e INEP/MEC

- Notas: 1) A idade foi obtida a partir do ano de nascimento informado no Censo Escolar, isto é, foi considerada a idade que o aluno completou no referido ano.
 2) A taxa de distorção idade-ano expressa o percentual de alunos em cada ano, com idade superior à recomendada de 6 a 14 anos.
 3) Incluídos os alunos do Programa para Avanço das Aprendizagens Escolares - PAAE na Rede Pública Estadual Vinculada à Secretaria de Estado de Educação.

**REGIÃO ADMINISTRATIVA
VARJÃO**
5.2.23. MATRÍCULA INICIAL E TAXA DE DISTORÇÃO IDADE/ANO NO ENSINO FUNDAMENTAL, SEGUNDO DEPENDÊNCIA ADMINISTRATIVA
2018

DEPENDÊNCIA ADMINISTRATIVA	IDADE	ANO									TOTAL GERAL
		1º ANO	2º ANO	3º ANO	4º ANO	5º ANO	6º ANO	7º ANO	8º ANO	9º ANO	
PÚBLICA ESTADUAL VINCULADA À SEEDF	menos de 6 anos	-	-	-	-	-	-	-	-	-	-
	6 anos	37	-	-	-	-	-	-	-	-	37
	7 anos	119	34	-	-	-	-	-	-	-	153
	8 anos	3	109	34	-	-	-	-	-	-	146
	9 anos	-	5	107	28	-	-	-	-	-	140
	10 anos	-	1	12	95	26	-	-	-	-	134
	11 anos	-	-	5	38	106	-	-	-	-	149
	12 anos	-	-	1	14	28	-	-	-	-	43
	13 anos	-	-	-	2	14	-	-	-	-	16
	14 anos	-	-	-	2	5	-	-	-	-	7
	15 anos	-	-	-	1	-	-	-	-	-	1
	acima de 15 anos	-	-	-	-	1	-	-	-	-	1
	Total de distorção idade-ano		3	6	18	57	48	-	-	-	-
% Distorção		1,89%	4,03%	11,32%	31,67%	26,67%	-	-	-	-	15,96%
TOTAL		159	149	159	180	180	-	-	-	-	827

FONTE: CENSO ESCOLAR-SE/DF

- Notas: 1) A idade foi obtida a partir do ano de nascimento informado no Censo Escolar, isto é, foi considerada a idade que o aluno completou no referido ano.
 2) A taxa de distorção idade-ano expressa o percentual de alunos em cada ano, com idade superior à recomendada de 6 a 14 anos.
 3) Incluídos os alunos do Programa para Avanço das Aprendizagens Escolares - PAAE na Rede Pública Estadual Vinculada à Secretaria de Estado de Educação.

**REGIÃO ADMINISTRATIVA
PARK WAY
5.2.24. MATRÍCULA INICIAL E TAXA DE DISTORÇÃO IDADE/ANO NO ENSINO FUNDAMENTAL, SEGUNDO DEPENDÊNCIA ADMINISTRATIVA
2018**

DEPENDÊNCIA ADMINISTRATIVA	IDADE	ANO									TOTAL GERAL	
		1º ANO	2º ANO	3º ANO	4º ANO	5º ANO	6º ANO	7º ANO	8º ANO	9º ANO		
PÚBLICA ESTADUAL VINCULADA À SEEDF	menos de 6 anos	-	-	-	-	-	-	-	-	-	-	-
	6 anos	26	-	-	-	-	-	-	-	-	-	26
	7 anos	84	14	-	-	-	-	-	-	-	-	98
	8 anos	2	49	19	-	-	-	-	-	-	-	70
	9 anos	2	8	73	23	-	-	-	-	-	-	106
	10 anos	-	1	12	42	6	-	-	-	-	-	61
	11 anos	-	1	4	16	47	-	-	-	-	-	68
	12 anos	-	-	5	5	5	-	-	-	-	-	15
	13 anos	-	-	-	3	7	-	-	-	-	-	10
	14 anos	-	-	1	1	5	-	-	-	-	-	7
	15 anos	-	-	-	-	2	-	-	-	-	-	2
	acima de 15 anos	-	-	-	-	-	-	-	-	-	-	-
	Total de distorção idade-ano		4	10	22	25	19	-	-	-	-	80
% Distorção		3,51%	13,70%	19,30%	27,78%	26,39%	-	-	-	-	17,28%	
TOTAL		114	73	114	90	72	-	-	-	-	463	
PARTICULAR	menos de 6 anos	-	-	-	-	-	-	-	-	-	-	
	6 anos	35	-	-	-	-	-	-	-	-	35	
	7 anos	46	15	-	-	-	-	-	-	-	61	
	8 anos	-	19	10	-	-	-	-	-	-	29	
	9 anos	-	-	21	14	-	-	-	-	-	35	
	10 anos	-	-	-	17	9	-	-	-	-	26	
	11 anos	-	-	-	-	9	-	-	-	-	9	
	12 anos	-	-	-	-	-	-	-	-	-	-	
	13 anos	-	-	-	-	-	-	-	-	-	-	
	14 anos	-	-	-	-	-	-	-	-	-	-	
	15 anos	-	-	-	-	-	-	-	-	-	-	
	acima de 15 anos	-	-	-	-	-	-	-	-	-	-	
	Total de distorção idade-ano		-	-	-	-	-	-	-	-	-	-
% Distorção		-	-	-	-	-	-	-	-	-	-	
TOTAL		81	34	31	31	18	-	-	-	-	195	

FONTE: CENSO ESCOLAR-SE/DF e INEP/MEC

- Notas: 1) A idade foi obtida a partir do ano de nascimento informado no Censo Escolar, isto é, foi considerada a idade que o aluno completou no referido ano.
 2) A taxa de distorção idade-ano expressa o percentual de alunos em cada ano, com idade superior à recomendada de 6 a 14 anos.
 3) Incluídos os alunos do Programa para Avanço das Aprendizagens Escolares - PAAE na Rede Pública Estadual Vinculada à Secretaria de Estado de Educação.

**REGIÃO ADMINISTRATIVA
SETOR COMPLEMENTAR DE INDÚSTRIA E ABASTECIMENTO - SCIA
5.2.25. MATRÍCULA INICIAL E TAXA DE DISTORÇÃO IDADE/ANO NO ENSINO FUNDAMENTAL, SEGUNDO DEPENDÊNCIA ADMINISTRATIVA
2018**

DEPENDÊNCIA ADMINISTRATIVA	IDADE	ANO									TOTAL GERAL
		1º ANO	2º ANO	3º ANO	4º ANO	5º ANO	6º ANO	7º ANO	8º ANO	9º ANO	
PÚBLICA ESTADUAL VINCULADA À SEEDF	menos de 6 anos	-	-	-	-	-	-	-	-	-	-
	6 anos	180	-	-	-	-	-	-	-	-	180
	7 anos	414	150	-	-	-	-	-	-	-	564
	8 anos	19	366	137	-	-	-	-	-	-	522
	9 anos	3	19	420	100	-	-	-	-	-	542
	10 anos	2	11	118	312	84	-	-	-	-	527
	11 anos	-	6	28	91	329	52	-	-	-	506
	12 anos	-	3	12	25	130	138	37	-	-	345
	13 anos	-	3	10	8	68	47	113	9	-	258
	14 anos	1	-	3	5	34	31	44	22	19	159
	15 anos	1	-	-	5	13	24	25	19	27	114
	acima de 15 anos	-	1	-	1	9	21	39	25	32	128
	Total de distorção idade-ano		26	43	171	135	254	123	152	44	32
% Distorção		4,19%	7,69%	23,49%	24,68%	38,08%	39,30%	58,91%	58,67%	41,03%	25,49%
TOTAL		620	559	728	547	667	313	258	75	78	3.845

FONTE: CENSO ESCOLAR-SE/DF

- Notas: 1) A idade foi obtida a partir do ano de nascimento informado no Censo Escolar, isto é, foi considerada a idade que o aluno completou no referido ano.
 2) A taxa de distorção idade-ano expressa o percentual de alunos em cada ano, com idade superior à recomendada de 6 a 14 anos.
 3) Incluídos os alunos do Programa para Avanço das Aprendizagens Escolares - PAAE na Rede Pública Estadual Vinculada à Secretaria de Estado de Educação.

**REGIÃO ADMINISTRATIVA
SOBRADINHO II
5.2.26. MATRÍCULA INICIAL E TAXA DE DISTORÇÃO IDADE/ANO NO ENSINO FUNDAMENTAL, SEGUNDO DEPENDÊNCIA ADMINISTRATIVA
ADMINISTRATIVA
2018**

DEPENDÊNCIA ADMINISTRATIVA	IDADE	ANO									TOTAL GERAL	
		1º ANO	2º ANO	3º ANO	4º ANO	5º ANO	6º ANO	7º ANO	8º ANO	9º ANO		
PÚBLICA ESTADUAL VINCULADA À SEEDF	menos de 6 anos	-	-	-	-	-	-	-	-	-	-	-
	6 anos	106	-	-	-	-	-	-	-	-	-	106
	7 anos	331	114	-	-	-	-	-	-	-	-	445
	8 anos	9	292	102	-	-	-	-	-	-	-	403
	9 anos	5	12	302	81	1	-	-	-	-	-	401
	10 anos	-	3	56	282	63	-	-	-	-	-	404
	11 anos	-	2	26	67	261	82	-	-	-	-	438
	12 anos	-	-	10	28	77	215	105	3	-	-	438
	13 anos	-	-	-	18	43	87	228	88	5	-	469
	14 anos	-	-	1	6	14	50	103	162	94	-	430
	15 anos	-	-	1	1	8	25	85	77	145	-	342
	acima de 15 anos	-	-	1	1	-	6	30	79	179	-	296
	Total de distorção idade-ano		14	17	95	121	142	168	218	156	179	1.110
% Distorção		3,10%	4,02%	19,04%	25,00%	30,41%	36,13%	39,56%	38,14%	42,32%	26,61%	
TOTAL		451	423	499	484	467	465	551	409	423	4.172	
PARTICULAR	menos de 6 anos	-	-	-	-	-	-	-	-	-	-	
	6 anos	25	-	-	-	-	-	-	-	-	25	
	7 anos	65	36	-	-	-	-	-	-	-	101	
	8 anos	-	75	37	-	-	-	-	-	-	112	
	9 anos	-	-	60	30	-	-	-	-	-	90	
	10 anos	-	-	-	65	29	1	-	-	-	95	
	11 anos	-	-	-	2	62	44	-	-	-	108	
	12 anos	-	-	-	-	3	45	27	-	-	75	
	13 anos	-	-	-	1	-	3	32	40	-	76	
	14 anos	-	-	-	-	-	2	4	38	33	77	
	15 anos	-	-	-	-	-	-	1	5	34	40	
	acima de 15 anos	-	-	-	-	2	-	-	2	11	15	
	Total de distorção idade-ano		-	-	-	3	5	5	5	7	11	36
% Distorção		-	-	-	3,06%	5,21%	5,26%	7,81%	8,24%	14,10%	4,42%	
TOTAL		90	111	97	98	96	95	64	85	78	814	

FONTE: CENSO ESCOLAR-SE/DF e INEP/MEC

Notas: 1) A idade foi obtida a partir do ano de nascimento informado no Censo Escolar, isto é, foi considerada a idade que o aluno completou no referido ano.

2) A taxa de distorção idade-ano expressa o percentual de alunos em cada ano, com idade superior à recomendada de 6 a 14 anos.

3) Incluídos os alunos do Programa para Avanço das Aprendizagens Escolares - PAAE na Rede Pública Estadual Vinculada à Secretaria de Estado de Educação.

**REGIÃO ADMINISTRATIVA
JARDIM BOTÂNICO
5.2.27. MATRÍCULA INICIAL E TAXA DE DISTORÇÃO IDADE/ANO NO ENSINO FUNDAMENTAL, SEGUNDO DEPENDÊNCIA ADMINISTRATIVA
ADMINISTRATIVA
2018**

DEPENDÊNCIA ADMINISTRATIVA	IDADE	ANO									TOTAL GERAL
		1º ANO	2º ANO	3º ANO	4º ANO	5º ANO	6º ANO	7º ANO	8º ANO	9º ANO	
PÚBLICA ESTADUAL VINCULADA À SEEDF	menos de 6 anos	-	-	-	-	-	-	-	-	-	-
	6 anos	12	-	-	-	-	-	-	-	-	12
	7 anos	64	23	-	-	-	-	-	-	-	87
	8 anos	1	70	33	-	-	-	-	-	-	104
	9 anos	-	-	37	17	-	-	-	-	-	54
	10 anos	-	-	6	31	22	-	-	-	-	59
	11 anos	-	-	1	5	72	-	-	-	-	78
	12 anos	-	-	1	1	9	-	-	-	-	11
	13 anos	-	-	-	-	3	-	-	-	-	3
	14 anos	-	-	-	-	-	-	-	-	-	-
	15 anos	-	-	-	-	-	-	-	-	-	-
	acima de 15 anos	-	-	-	-	-	-	-	-	-	-
	Total de distorção idade-ano		1	-	8	6	12	-	-	-	-
% Distorção		1,30%	-	10,26%	11,11%	11,32%	-	-	-	-	6,62%
TOTAL		77	93	78	54	106	-	-	-	-	408

FONTE: CENSO ESCOLAR-SE/DF

Notas: 1) A idade foi obtida a partir do ano de nascimento informado no Censo Escolar, isto é, foi considerada a idade que o aluno completou no referido ano.

2) A taxa de distorção idade-ano expressa o percentual de alunos em cada ano, com idade superior à recomendada de 6 a 14 anos.

3) Incluídos os alunos do Programa para Avanço das Aprendizagens Escolares - PAAE na Rede Pública Estadual Vinculada à Secretaria de Estado de Educação.

**REGIÃO ADMINISTRATIVA
ITAPOÃ
5.2.28. MATRÍCULA INICIAL E TAXA DE DISTORÇÃO IDADE/ANO NO ENSINO FUNDAMENTAL, SEGUNDO DEPENDÊNCIA ADMINISTRATIVA
2018**

DEPENDÊNCIA ADMINISTRATIVA	IDADE	ANO									TOTAL GERAL	
		1º ANO	2º ANO	3º ANO	4º ANO	5º ANO	6º ANO	7º ANO	8º ANO	9º ANO		
PÚBLICA ESTADUAL VINCULADA À SEEDF	menos de 6 anos	-	-	-	-	-	-	-	-	-	-	-
	6 anos	57	-	-	-	-	-	-	-	-	-	57
	7 anos	155	85	-	-	-	-	-	-	-	-	240
	8 anos	5	198	67	-	-	-	-	-	-	-	270
	9 anos	-	12	267	89	-	-	-	-	-	-	368
	10 anos	-	3	49	194	56	-	-	-	-	-	302
	11 anos	-	1	10	36	160	52	-	-	-	-	259
	12 anos	-	1	3	6	44	159	55	-	-	-	268
	13 anos	-	-	2	3	22	50	185	60	1	-	323
	14 anos	-	-	1	-	4	16	95	133	59	-	308
	15 anos	-	-	-	-	2	7	43	61	107	-	220
	acima de 15 anos	-	-	-	-	-	5	13	13	130	-	161
	Total de distorção idade-ano		5	17	65	45	72	78	151	74	130	637
% Distorção		2,30%	5,67%	16,29%	13,72%	25,00%	26,99%	38,62%	27,72%	43,77%	22,95%	
TOTAL		217	300	399	328	288	289	391	267	297	2.776	

FONTE: CENSO ESCOLAR-SE/DF

Notas: 1) A idade foi obtida a partir do ano de nascimento informado no Censo Escolar, isto é, foi considerada a idade que o aluno completou no referido ano.

2) A taxa de distorção idade-ano expressa o percentual de alunos em cada ano, com idade superior à recomendada de 6 a 14 anos.

3) Incluídos os alunos do Programa para Avanço das Aprendizagens Escolares - PAAE na Rede Pública Estadual Vinculada à Secretaria de Estado de Educação.

**REGIÃO ADMINISTRATIVA
SIA
5.2.29. MATRÍCULA INICIAL E TAXA DE DISTORÇÃO IDADE/ANO NO ENSINO FUNDAMENTAL, SEGUNDO DEPENDÊNCIA ADMINISTRATIVA
2018**

DEPENDÊNCIA ADMINISTRATIVA	IDADE	ANO									TOTAL GERAL	
		1º ANO	2º ANO	3º ANO	4º ANO	5º ANO	6º ANO	7º ANO	8º ANO	9º ANO		
PÚBLICA ESTADUAL VINCULADA À SEEDF	menos de 6 anos	-	-	-	-	-	-	-	-	-	-	-
	6 anos	11	-	-	-	-	-	-	-	-	-	11
	7 anos	15	6	-	-	-	-	-	-	-	-	21
	8 anos	-	20	10	-	-	-	-	-	-	-	30
	9 anos	-	1	22	9	-	-	-	-	-	-	32
	10 anos	-	-	6	24	8	-	-	-	-	-	38
	11 anos	-	-	2	9	24	-	-	-	-	-	35
	12 anos	-	-	1	5	5	-	-	-	-	-	11
	13 anos	-	-	1	1	6	-	-	-	-	-	8
	14 anos	-	-	1	-	3	-	-	-	-	-	4
	15 anos	-	-	-	-	1	-	-	-	-	-	1
	acima de 15 anos	-	-	-	-	-	-	-	-	-	-	-
	Total de distorção idade-ano		-	1	11	15	15	-	-	-	-	42
% Distorção		-	3,70%	25,58%	31,25%	31,91%	-	-	-	-	21,99%	
TOTAL		26	27	43	48	47	-	-	-	-	191	

FONTE: CENSO ESCOLAR-SE/DF

Notas: 1) A idade foi obtida a partir do ano de nascimento informado no Censo Escolar, isto é, foi considerada a idade que o aluno completou no referido ano.

2) A taxa de distorção idade-ano expressa o percentual de alunos em cada ano, com idade superior à recomendada de 6 a 14 anos.

3) Incluídos os alunos do Programa para Avanço das Aprendizagens Escolares - PAAE na Rede Pública Estadual Vinculada à Secretaria de Estado de Educação.

**REGIÃO ADMINISTRATIVA
VICENTE PIRES
5.2.30. MATRÍCULA INICIAL E TAXA DE DISTORÇÃO IDADE/ANO NO ENSINO FUNDAMENTAL, SEGUNDO DEPENDÊNCIA ADMINISTRATIVA
2018**

DEPENDÊNCIA ADMINISTRATIVA	IDADE	ANO									TOTAL GERAL	
		1º ANO	2º ANO	3º ANO	4º ANO	5º ANO	6º ANO	7º ANO	8º ANO	9º ANO		
PÚBLICA ESTADUAL VINCULADA À SEEDF	menos de 6 anos	-	-	-	-	-	-	-	-	-	-	-
	6 anos	58	-	-	-	-	-	-	-	-	-	58
	7 anos	141	59	-	-	-	-	-	-	-	-	200
	8 anos	4	101	50	-	-	-	-	-	-	-	155
	9 anos	2	6	130	46	-	-	-	-	-	-	184
	10 anos	1	-	29	110	41	-	-	-	-	-	181
	11 anos	-	-	12	19	114	-	-	-	-	-	145
	12 anos	-	-	3	5	36	-	-	-	-	-	44
	13 anos	-	-	-	2	13	-	-	-	-	-	15
	14 anos	-	-	1	1	3	-	-	-	-	-	5
	15 anos	-	-	-	-	2	-	-	-	-	-	2
	acima de 15 anos	-	-	-	1	-	-	-	-	-	-	1
	Total de distorção idade-ano		7	6	45	28	54	-	-	-	-	140
% Distorção		3,40%	3,61%	20,00%	15,22%	25,84%	-	-	-	-	14,14%	
TOTAL		206	166	225	184	209	-	-	-	-	990	
PARTICULAR	menos de 6 anos	-	-	-	-	-	-	-	-	-	-	
	6 anos	131	-	-	-	-	-	-	-	-	131	
	7 anos	205	121	-	-	-	-	-	-	-	326	
	8 anos	1	218	109	1	-	-	-	-	-	329	
	9 anos	-	17	181	119	1	-	-	-	-	318	
	10 anos	1	-	7	160	118	-	-	-	-	286	
	11 anos	-	-	-	7	129	107	4	-	-	247	
	12 anos	-	-	-	1	8	129	120	2	-	260	
	13 anos	-	-	-	1	-	16	129	118	1	265	
	14 anos	-	-	-	-	1	2	13	127	118	261	
	15 anos	-	-	-	-	-	-	1	9	102	112	
	acima de 15 anos	1	-	1	1	-	-	4	2	19	28	
	Total de distorção idade-ano		3	17	8	10	9	18	18	11	19	113
% Distorção		0,88%	4,78%	2,68%	3,45%	3,50%	7,09%	6,64%	4,26%	7,92%	4,41%	
TOTAL		339	356	298	290	257	254	271	258	240	2.563	

FONTE: CENSO ESCOLAR-SE/DF e INEP/MEC

- Notas: 1) A idade foi obtida a partir do ano de nascimento informado no Censo Escolar, isto é, foi considerada a idade que o aluno completou no referido ano.
 2) A taxa de distorção idade-ano expressa o percentual de alunos em cada ano, com idade superior à recomendada de 6 a 14 anos.
 3) Incluídos os alunos do Programa para Avanço das Aprendizagens Escolares - PAAE na Rede Pública Estadual Vinculada à Secretaria de Estado de Educação.

**REGIÃO ADMINISTRATIVA
FERCAL
5.2.31. MATRÍCULA INICIAL E TAXA DE DISTORÇÃO IDADE/ANO NO ENSINO FUNDAMENTAL, SEGUNDO DEPENDÊNCIA ADMINISTRATIVA
2018**

DEPENDÊNCIA ADMINISTRATIVA	IDADE	ANO									TOTAL GERAL
		1º ANO	2º ANO	3º ANO	4º ANO	5º ANO	6º ANO	7º ANO	8º ANO	9º ANO	
PÚBLICA ESTADUAL VINCULADA À SEEDF	menos de 6 anos	-	-	-	-	-	-	-	-	-	-
	6 anos	52	-	-	-	-	-	-	-	-	52
	7 anos	145	53	-	-	-	-	-	-	-	198
	8 anos	3	154	50	-	-	-	-	-	-	207
	9 anos	-	5	151	68	-	-	-	-	-	224
	10 anos	-	-	17	162	36	-	-	-	-	215
	11 anos	-	-	8	34	138	43	-	-	-	223
	12 anos	-	-	3	10	21	155	32	-	-	221
	13 anos	-	-	1	2	14	54	117	45	1	234
	14 anos	-	-	-	1	4	34	40	68	48	195
	15 anos	-	-	-	1	2	16	38	40	65	162
	acima de 15 anos	-	-	-	-	1	4	21	24	53	103
	Total de distorção idade-ano		3	5	29	48	42	108	99	64	53
% Distorção		1,50%	2,36%	12,61%	17,27%	19,44%	35,29%	39,92%	36,16%	31,74%	22,17%
TOTAL		200	212	230	278	216	306	248	177	167	2.034

FONTE: CENSO ESCOLAR-SE/DF

- Notas: 1) A idade foi obtida a partir do ano de nascimento informado no Censo Escolar, isto é, foi considerada a idade que o aluno completou no referido ano.
 2) A taxa de distorção idade-ano expressa o percentual de alunos em cada ano, com idade superior à recomendada de 6 a 14 anos.
 3) Incluídos os alunos do Programa para Avanço das Aprendizagens Escolares - PAAE na Rede Pública Estadual Vinculada à Secretaria de Estado de Educação.

Gráfico 15 - Matrícula inicial do Ensino Fundamental, por idade simples, da Rede Pública Estadual Vinculada à SEEDF, em 2018.

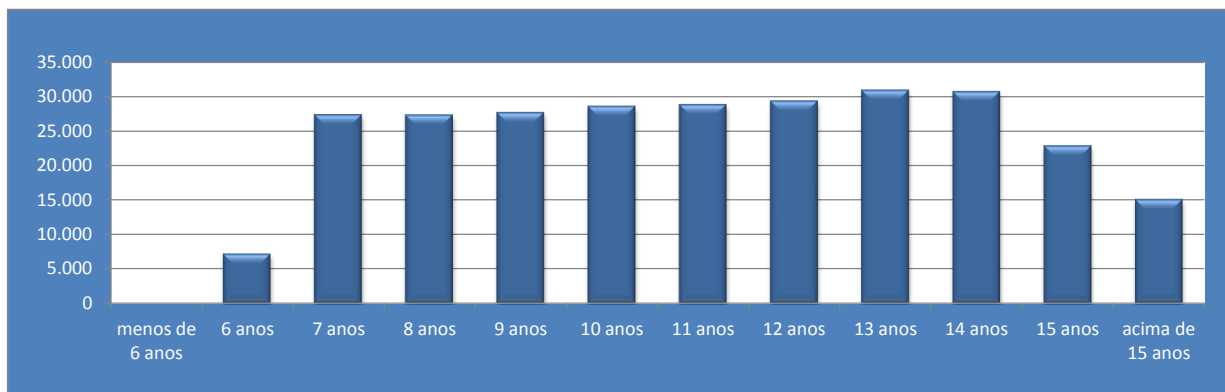

FONTE: CENSO ESCOLAR - SE/DF

Gráfico 16 - Matrícula inicial do Ensino Fundamental, por idade simples, da Rede Páticular, no Distrito Federal em 2018.

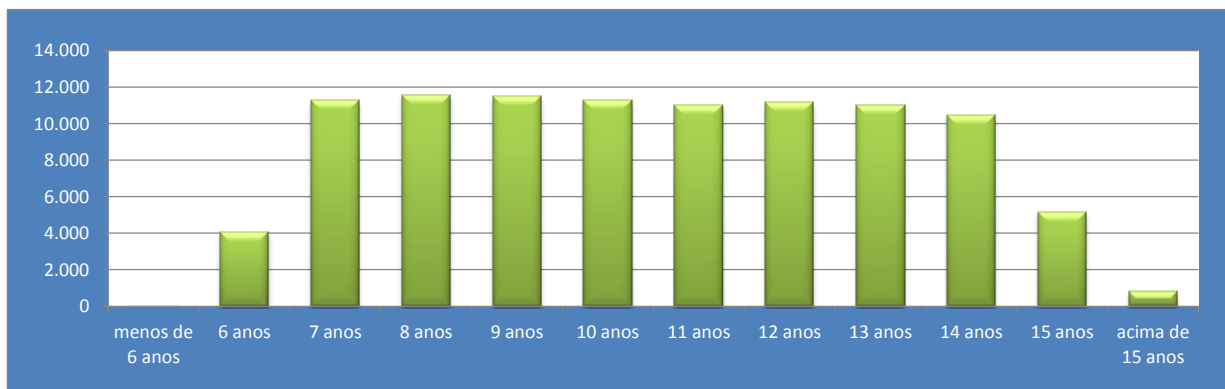

FONTE: CENSO ESCOLAR - INEP/MEC

Gráfico 17 - Matrícula inicial do Ensino Fundamental, por idade simples, da Rede Pública Federal no Distrito Federal, em 2018.

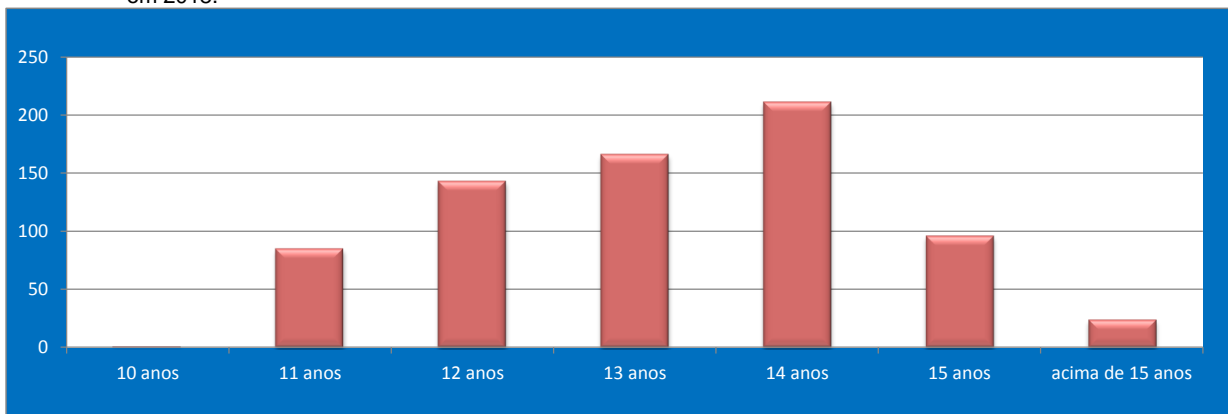

FONTE: CENSO ESCOLAR - INEP/MEC

Gráfico 18 - Matrícula inicial do Ensino Fundamental, por idade simples, da Rede Não Vinculada à SEEDF em 2018.

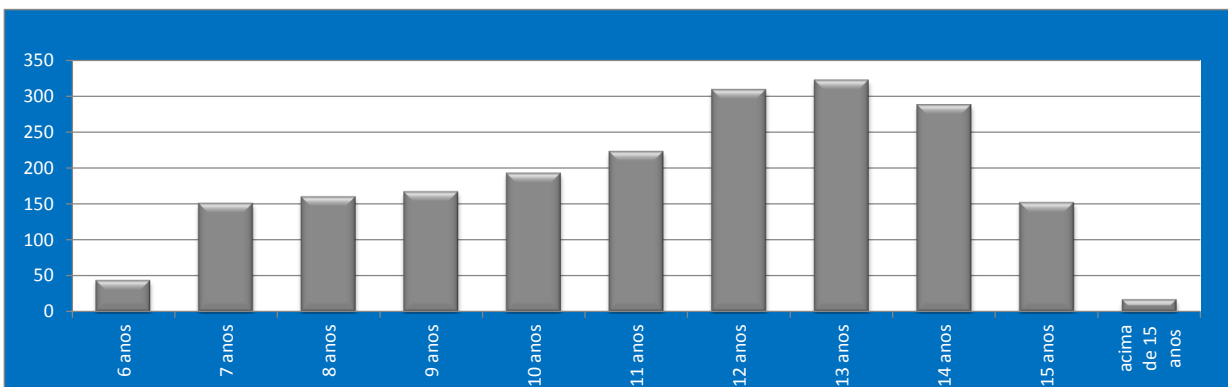

FONTE: CENSO ESCOLAR - INEP/MEC



6

**MATRÍCULA INICIAL E TAXA DE
DISTRORÇÃO IDADE/SÉRIE NO ENSINO
MÉDIO, POR DEPENDÊNCIA
ADMINISTRATIVA
2018**

REDE PÚBLICA ESTADUAL VINCULADA À SEEDF

6.1. MATRÍCULA INICIAL E TAXA DE DISTORÇÃO IDADE/SÉRIE NO ENSINO MÉDIO
2018

IDADE	SÉRIE				TOTAL GERAL
	1ª SÉRIE	2ª SÉRIE	3ª SÉRIE	DISTORÇÃO IDADE-SÉRIE	
menos de 15 anos	138	-	-	-	138
15 anos	8.036	195	2	-	8.233
16 anos	11.467	7.310	292	-	19.069
17 anos	7.245	9.963	6.987	-	24.195
18 anos	4.219	5.218	9.093	-	18.530
acima de 18 anos	1.311	2.133	4.205	-	7.649
Total de distorção idade-série	12.775	7.351	4.205	-	24.331
% Distorção	39,41%	29,62%	20,43%	-	31,27%
TOTAL	32.416	24.819	20.579	-	77.814

FONTE: CENSO ESCOLAR-SE/DF

Notas: 1) A idade foi obtida a partir do ano de nascimento informado no Censo Escolar, isto é, foi considerada a idade que o aluno completou no referido ano.

2) A taxa de distorção idade-série expressa o percentual de alunos em cada série, com idade superior à recomendada (Ensino Médio - 15 a 17 anos).

COORDENAÇÃO REGIONAL DE ENSINO
PLANO PILOTO

6.1.1. MATRÍCULA INICIAL E TAXA DE DISTORÇÃO IDADE/SÉRIE NO ENSINO MÉDIO DA REDE PÚBLICA ESTADUAL VINCULADA À SEEDF
2018

IDADE	SÉRIE			DISTORÇÃO IDADE-SÉRIE	TOTAL GERAL
	1ª SÉRIE	2ª SÉRIE	3ª SÉRIE		
menos de 15 anos	8	-	-	-	8
15 anos	927	25	-	-	952
16 anos	1.149	883	41	-	2.073
17 anos	643	1.109	874	-	2.626
18 anos	356	508	1.028	-	1.892
acima de 18 anos	69	182	417	-	668
Total de distorção idade-série	1.068	690	417	-	2.175
% Distorção	33,88%	25,49%	17,67%	-	26,46%
TOTAL	3.152	2.707	2.360	-	8.219

FONTE: CENSO ESCOLAR-SE/DF

Notas: 1) A idade foi obtida a partir do ano de nascimento informado no Censo Escolar, isto é, foi considerada a idade que o aluno completou no referido ano.

2) A taxa de distorção idade-série expressa o percentual de alunos em cada série, com idade superior à recomendada (Ensino Médio - 15 a 17 anos).

COORDENAÇÃO REGIONAL DE ENSINO
GAMA

6.1.2. MATRÍCULA INICIAL E TAXA DE DISTORÇÃO IDADE/SÉRIE NO ENSINO MÉDIO DA REDE PÚBLICA ESTADUAL VINCULADA À SEEDF
2018

IDADE	SÉRIE			DISTORÇÃO IDADE-SÉRIE	TOTAL GERAL
	1ª SÉRIE	2ª SÉRIE	3ª SÉRIE		
menos de 15 anos	6	-	-	-	6
15 anos	720	26	-	-	746
16 anos	1.083	593	22	-	1.698
17 anos	680	759	576	-	2.015
18 anos	369	355	728	-	1.452
acima de 18 anos	100	133	303	-	536
Total de distorção idade-série	1.149	488	303	-	1.940
% Distorção	38,84%	26,15%	18,60%	-	30,06%
TOTAL	2.958	1.866	1.629	-	6.453

FONTE: CENSO ESCOLAR-SE/DF

Notas: 1) A idade foi obtida a partir do ano de nascimento informado no Censo Escolar, isto é, foi considerada a idade que o aluno completou no referido ano.

2) A taxa de distorção idade-série expressa o percentual de alunos em cada série, com idade superior à recomendada (Ensino Médio - 15 a 17 anos).

COORDENAÇÃO REGIONAL DE ENSINO
TAGUATINGA

6.1.3. MATRÍCULA INICIAL E TAXA DE DISTORÇÃO IDADE/SÉRIE NO ENSINO MÉDIO DA REDE PÚBLICA ESTADUAL VINCULADA À SEEDF
2018

IDADE	SÉRIE			DISTORÇÃO IDADE-SÉRIE	TOTAL GERAL
	1ª SÉRIE	2ª SÉRIE	3ª SÉRIE		
menos de 15 anos	16	-	-	-	16
15 anos	1.000	21	-	-	1.021
16 anos	1.360	951	28	-	2.339
17 anos	747	1.223	925	-	2.895
18 anos	385	612	1.155	-	2.152
acima de 18 anos	60	146	406	-	612
Total de distorção idade-série	1.192	758	406	-	2.356
% Distorção	33,41%	25,67%	16,15%	-	26,08%
TOTAL	3.568	2.953	2.514	-	9.035

FONTE: CENSO ESCOLAR-SE/DF

Notas: 1) A idade foi obtida a partir do ano de nascimento informado no Censo Escolar, isto é, foi considerada a idade que o aluno completou no referido ano.

2) A taxa de distorção idade-série expressa o percentual de alunos em cada série, com idade superior à recomendada (Ensino Médio - 15 a 17 anos).

COORDENAÇÃO REGIONAL DE ENSINO
BRAZLÂNDIA

6.1.4. MATRÍCULA INICIAL E TAXA DE DISTORÇÃO IDADE/SÉRIE NO ENSINO MÉDIO DA REDE PÚBLICA ESTADUAL VINCULADA À SEEDF
2018

IDADE	SÉRIE			DISTORÇÃO IDADE-SÉRIE	TOTAL GERAL
	1ª SÉRIE	2ª SÉRIE	3ª SÉRIE		
menos de 15 anos	9	-	-	-	9
15 anos	311	8	-	-	319
16 anos	409	246	16	-	671
17 anos	310	366	205	-	881
18 anos	174	174	276	-	624
acima de 18 anos	50	59	132	-	241
Total de distorção idade-série	534	233	132	-	899
% Distorção	42,28%	27,32%	20,99%	-	32,75%
TOTAL	1.263	853	629	-	2.745

FONTE: CENSO ESCOLAR-SE/DF

Notas: 1) A idade foi obtida a partir do ano de nascimento informado no Censo Escolar, isto é, foi considerada a idade que o aluno completou no referido ano.

2) A taxa de distorção idade-série expressa o percentual de alunos em cada série, com idade superior à recomendada (Ensino Médio - 15 a 17 anos).

COORDENAÇÃO REGIONAL DE ENSINO
SOBRADINHO

6.1.5. MATRÍCULA INICIAL E TAXA DE DISTORÇÃO IDADE/SÉRIE NO ENSINO MÉDIO DA REDE PÚBLICA ESTADUAL VINCULADA À SEEDF
2018

IDADE	SÉRIE			DISTORÇÃO IDADE-SÉRIE	TOTAL GERAL
	1ª SÉRIE	2ª SÉRIE	3ª SÉRIE		
menos de 15 anos	12	-	-	-	12
15 anos	444	12	-	-	456
16 anos	689	396	15	-	1.100
17 anos	481	552	371	-	1.404
18 anos	296	319	509	-	1.124
acima de 18 anos	62	108	242	-	412
Total de distorção idade-série	839	427	242	-	1.508
% Distorção	42,29%	30,79%	21,28%	-	33,45%
TOTAL	1.984	1.387	1.137	-	4.508

FONTE: CENSO ESCOLAR-SE/DF

Notas: 1) A idade foi obtida a partir do ano de nascimento informado no Censo Escolar, isto é, foi considerada a idade que o aluno completou no referido ano.

2) A taxa de distorção idade-série expressa o percentual de alunos em cada série, com idade superior à recomendada (Ensino Médio - 15 a 17 anos).

COORDENAÇÃO REGIONAL DE ENSINO
PLANALTINA

6.1.6. MATRÍCULA INICIAL E TAXA DE DISTORÇÃO IDADE/SÉRIE NO ENSINO MÉDIO DA REDE PÚBLICA ESTADUAL VINCULADA À SEEDF
2018

IDADE	SÉRIE			DISTORÇÃO IDADE-SÉRIE	TOTAL GERAL
	1ª SÉRIE	2ª SÉRIE	3ª SÉRIE		
menos de 15 anos	8	-	-	-	8
15 anos	563	19	-	-	582
16 anos	791	553	17	-	1.361
17 anos	563	822	517	-	1.902
18 anos	310	488	720	-	1.518
acima de 18 anos	77	169	314	-	560
Total de distorção idade-série	950	657	314	-	1.921
% Distorção	41,09%	32,03%	20,03%	-	32,39%
TOTAL	2.312	2.051	1.568	-	5.931

FONTE: CENSO ESCOLAR-SE/DF

Notas: 1) A idade foi obtida a partir do ano de nascimento informado no Censo Escolar, isto é, foi considerada a idade que o aluno completou no referido ano.

2) A taxa de distorção idade-série expressa o percentual de alunos em cada série, com idade superior à recomendada (Ensino Médio - 15 a 17 anos).

COORDENAÇÃO REGIONAL DE ENSINO
NÚCLEO BANDEIRANTE

6.1.7. MATRÍCULA INICIAL E TAXA DE DISTORÇÃO IDADE/SÉRIE NO ENSINO MÉDIO DA REDE PÚBLICA ESTADUAL VINCULADA À SEEDF
2018

IDADE	SÉRIE			DISTORÇÃO IDADE-SÉRIE	TOTAL GERAL
	1ª SÉRIE	2ª SÉRIE	3ª SÉRIE		
menos de 15 anos	7	-	-	-	7
15 anos	328	9	-	-	337
16 anos	539	322	19	-	880
17 anos	348	466	355	-	1.169
18 anos	207	273	459	-	939
acima de 18 anos	92	116	222	-	430
Total de distorção idade-série	647	389	222	-	1.258
% Distorção	42,54%	32,80%	21,04%	-	33,44%
TOTAL	1.521	1.186	1.055	-	3.762

FONTE: CENSO ESCOLAR-SE/DF

Notas: 1) A idade foi obtida a partir do ano de nascimento informado no Censo Escolar, isto é, foi considerada a idade que o aluno completou no referido ano.

2) A taxa de distorção idade-série expressa o percentual de alunos em cada série, com idade superior à recomendada (Ensino Médio - 15 a 17 anos).

COORDENAÇÃO REGIONAL DE ENSINO
CEILÂNDIA

6.1.8. MATRÍCULA INICIAL E TAXA DE DISTORÇÃO IDADE/SÉRIE NO ENSINO MÉDIO DA REDE PÚBLICA ESTADUAL VINCULADA À SEEDF
2018

IDADE	SÉRIE			DISTORÇÃO IDADE-SÉRIE	TOTAL GERAL
	1ª SÉRIE	2ª SÉRIE	3ª SÉRIE		
menos de 15 anos	21	-	-	-	21
15 anos	1.413	26	2	-	1.441
16 anos	1.863	1.286	41	-	3.190
17 anos	1.259	1.662	1.195	-	4.116
18 anos	721	850	1.497	-	3.068
acima de 18 anos	187	323	588	-	1.098
Total de distorção idade-série	2.167	1.173	588	-	3.928
% Distorção	39,66%	28,29%	17,69%	-	30,37%
TOTAL	5.464	4.147	3.323	-	12.934

FONTE: CENSO ESCOLAR-SE/DF

Notas: 1) A idade foi obtida a partir do ano de nascimento informado no Censo Escolar, isto é, foi considerada a idade que o aluno completou no referido ano.

2) A taxa de distorção idade-série expressa o percentual de alunos em cada série, com idade superior à recomendada (Ensino Médio - 15 a 17 anos).

COORDENAÇÃO REGIONAL DE ENSINO
GUARÁ

6.1.9. MATRÍCULA INICIAL E TAXA DE DISTORÇÃO IDADE/SÉRIE NO ENSINO MÉDIO DA REDE PÚBLICA ESTADUAL VINCULADA À SEEDF
2018

IDADE	SÉRIE			DISTORÇÃO IDADE-SÉRIE	TOTAL GERAL
	1ª SÉRIE	2ª SÉRIE	3ª SÉRIE		
menos de 15 anos	6	-	-	-	6
15 anos	275	3	-	-	278
16 anos	482	262	32	-	776
17 anos	350	387	264	-	1.001
18 anos	228	220	344	-	792
acima de 18 anos	88	98	159	-	345
Total de distorção idade-série	666	318	159	-	1.143
% Distorção	46,61%	32,78%	19,90%	-	35,74%
TOTAL	1.429	970	799	-	3.198

FONTE: CENSO ESCOLAR-SE/DF

Notas: 1) A idade foi obtida a partir do ano de nascimento informado no Censo Escolar, isto é, foi considerada a idade que o aluno completou no referido ano.

2) A taxa de distorção idade-série expressa o percentual de alunos em cada série, com idade superior à recomendada (Ensino Médio - 15 a 17 anos).

COORDENAÇÃO REGIONAL DE ENSINO
SAMAMBAIA

6.1.10. MATRÍCULA INICIAL E TAXA DE DISTORÇÃO IDADE/SÉRIE NO ENSINO MÉDIO DA REDE PÚBLICA ESTADUAL VINCULADA À SEEDF
2018

IDADE	SÉRIE				TOTAL GERAL
	1ª SÉRIE	2ª SÉRIE	3ª SÉRIE	DISTORÇÃO IDADE-SÉRIE	
menos de 15 anos	14	-	-	-	14
15 anos	534	10	-	-	544
16 anos	797	443	25	-	1.265
17 anos	433	583	417	-	1.433
18 anos	251	301	499	-	1.051
acima de 18 anos	37	91	227	-	355
Total de distorção idade-série	721	392	227	-	1.340
% Distorção	34,90%	27,45%	19,43%	-	28,74%
TOTAL	2.066	1.428	1.168	-	4.662

FONTE: CENSO ESCOLAR-SE/DF

Notas: 1) A idade foi obtida a partir do ano de nascimento informado no Censo Escolar, isto é, foi considerada a idade que o aluno completou no referido ano.
2) A taxa de distorção idade-série expressa o percentual de alunos em cada série, com idade superior à recomendada (Ensino Médio - 15 a 17 anos).

COORDENAÇÃO REGIONAL DE ENSINO
SANTA MARIA

6.1.11. MATRÍCULA INICIAL E TAXA DE DISTORÇÃO IDADE/SÉRIE NO ENSINO MÉDIO DA REDE PÚBLICA ESTADUAL VINCULADA À SEEDF
2018

IDADE	SÉRIE				TOTAL GERAL
	1ª SÉRIE	2ª SÉRIE	3ª SÉRIE	DISTORÇÃO IDADE-SÉRIE	
menos de 15 anos	4	-	-	-	4
15 anos	420	9	-	-	429
16 anos	617	347	7	-	971
17 anos	379	516	353	-	1.248
18 anos	199	267	459	-	925
acima de 18 anos	82	131	230	-	443
Total de distorção idade-série	660	398	230	-	1.288
% Distorção	38,80%	31,34%	21,93%	-	32,04%
TOTAL	1.701	1.270	1.049	-	4.020

FONTE: CENSO ESCOLAR-SE/DF

Notas: 1) A idade foi obtida a partir do ano de nascimento informado no Censo Escolar, isto é, foi considerada a idade que o aluno completou no referido ano.
2) A taxa de distorção idade-série expressa o percentual de alunos em cada série, com idade superior à recomendada (Ensino Médio - 15 a 17 anos).

COORDENAÇÃO REGIONAL DE ENSINO
PARANOÁ

6.1.12. MATRÍCULA INICIAL E TAXA DE DISTORÇÃO IDADE/SÉRIE NO ENSINO MÉDIO DA REDE PÚBLICA ESTADUAL VINCULADA À SEEDF
2018

IDADE	SÉRIE				TOTAL GERAL
	1ª SÉRIE	2ª SÉRIE	3ª SÉRIE	DISTORÇÃO IDADE-SÉRIE	
menos de 15 anos	5	-	-	-	5
15 anos	344	10	-	-	354
16 anos	512	317	3	-	832
17 anos	361	442	211	-	1.014
18 anos	269	321	424	-	1.014
acima de 18 anos	159	255	375	-	789
Total de distorção idade-série	789	576	375	-	1.740
% Distorção	47,82%	42,83%	37,02%	-	43,41%
TOTAL	1.650	1.345	1.013	-	4.008

FONTE: CENSO ESCOLAR-SE/DF

Notas: 1) A idade foi obtida a partir do ano de nascimento informado no Censo Escolar, isto é, foi considerada a idade que o aluno completou no referido ano.
2) A taxa de distorção idade-série expressa o percentual de alunos em cada série, com idade superior à recomendada (Ensino Médio - 15 a 17 anos).

COORDENAÇÃO REGIONAL DE ENSINO
SÃO SEBASTIÃO

6.1.13. MATRÍCULA INICIAL E TAXA DE DISTORÇÃO IDADE/SÉRIE NO ENSINO MÉDIO DA REDE PÚBLICA ESTADUAL VINCULADA À SEEDF
2018

IDADE	SÉRIE			DISTORÇÃO IDADE-SÉRIE	TOTAL GERAL
	1ª SÉRIE	2ª SÉRIE	3ª SÉRIE		
menos de 15 anos	8	-	-	-	8
15 anos	320	8	-	-	328
16 anos	511	291	9	-	811
17 anos	322	445	281	-	1.048
18 anos	221	251	418	-	890
acima de 18 anos	97	146	286	-	529
Total de distorção idade-série	640	397	286	-	1.323
% Distorção	43,27%	34,79%	28,77%	-	36,61%
TOTAL	1.479	1.141	994	-	3.614

FONTE: CENSO ESCOLAR-SE/DF

Notas: 1) A idade foi obtida a partir do ano de nascimento informado no Censo Escolar, isto é, foi considerada a idade que o aluno completou no referido ano.

2) A taxa de distorção idade-série expressa o percentual de alunos em cada série, com idade superior à recomendada (Ensino Médio - 15 a 17 anos).

COORDENAÇÃO REGIONAL DE ENSINO
RECANTO DAS EMAS

6.1.14. MATRÍCULA INICIAL E TAXA DE DISTORÇÃO IDADE/SÉRIE NO ENSINO MÉDIO DA REDE PÚBLICA ESTADUAL VINCULADA À SEEDF
2018

IDADE	SÉRIE			DISTORÇÃO IDADE-SÉRIE	TOTAL GERAL
	1ª SÉRIE	2ª SÉRIE	3ª SÉRIE		
menos de 15 anos	14	-	-	-	14
15 anos	437	9	-	-	446
16 anos	665	420	17	-	1.102
17 anos	369	631	443	-	1.443
18 anos	233	279	577	-	1.089
acima de 18 anos	151	176	304	-	631
Total de distorção idade-série	753	455	304	-	1.512
% Distorção	40,29%	30,03%	22,67%	-	32,00%
TOTAL	1.869	1.515	1.341	-	4.725

FONTE: CENSO ESCOLAR-SE/DF

Notas: 1) A idade foi obtida a partir do ano de nascimento informado no Censo Escolar, isto é, foi considerada a idade que o aluno completou no referido ano.

2) A taxa de distorção idade-série expressa o percentual de alunos em cada série, com idade superior à recomendada (Ensino Médio - 15 a 17 anos).

DISTRITO FEDERAL

6.2. MATRÍCULA INICIAL E TAXA DE DISTORÇÃO IDADE/SÉRIE NO ENSINO MÉDIO, SEGUNDO DEPENDÊNCIA ADMINISTRATIVA
2018

DEPENDÊNCIA ADMINISTRATIVA	IDADE	SÉRIE			DISTRORÇÃO IDADE-SÉRIE	TOTAL GERAL
		1ª SÉRIE	2ª SÉRIE	3ª SÉRIE		
PÚBLICA ESTADUAL VINCULADA A SEEDF	menos de 15 anos	138	-	-	-	138
	15 anos	8.036	195	2	-	8.233
	16 anos	11.467	7.310	292	-	19.069
	17 anos	7.245	9.963	6.987	-	24.195
	18 anos	4.219	5.218	9.093	-	18.530
	acima de 18 anos	1.311	2.133	4.205	-	7.649
	Total de distorção idade-série	12.775	7.351	4.205	-	24.331
% Distorção	39,41%	29,62%	20,43%	-	31,27%	
TOTAL		32.416	24.819	20.579	-	77.814
PÚBLICA FEDERAL	menos de 15 anos	3	-	-	-	3
	15 anos	126	6	-	-	132
	16 anos	90	141	7	-	238
	17 anos	22	108	160	-	290
	18 anos	4	26	129	-	159
	acima de 18 anos	1	4	18	-	23
	Total de distorção idade-série	27	30	18	-	75
% Distorção	10,98%	10,53%	5,73%	-	8,88%	
TOTAL		246	285	314	-	845
PARTICULAR	menos de 15 anos	64	1	-	-	65
	15 anos	4.905	88	1	-	4.994
	16 anos	3.903	4.576	128	-	8.607
	17 anos	756	3.481	4.287	-	8.524
	18 anos	178	499	3.147	-	3.824
	acima de 18 anos	21	57	322	-	400
	Total de distorção idade-série	955	556	322	-	1.833
% Distorção	9,72%	6,39%	4,08%	-	6,94%	
TOTAL		9.827	8.702	7.885	-	26.414
PÚBLICA ESTADUAL NÃO VINCULADA A SEEDF	menos de 15 anos	-	-	-	-	-
	15 anos	3	1	-	-	4
	16 anos	194	3	-	-	197
	17 anos	127	173	1	-	301
	18 anos	19	117	163	-	299
	acima de 18 anos	2	31	117	-	150
	Total de distorção idade-série	148	148	117	-	413
% Distorção	42,90%	45,54%	41,64%	-	43,43%	
TOTAL		345	325	281	-	951

FONTE: CENSO ESCOLAR-SE/DF e INEP/MEC

- Notas: 1) A idade foi obtida a partir do ano de nascimento informado no Censo Escolar, isto é, foi considerada a idade que o aluno completou no referido ano;
2) A taxa de distorção idade-série expressa o percentual de alunos em cada série, com idade superior à recomendada (Ensino Médio - 15 a 17 anos).;
3) Na Rede Particular, excluídas 66 matrículas, consideradas não seriadas.

REGIÃO ADMINISTRATIVA
BRASÍLIA

6.2.1. MATRÍCULA INICIAL E TAXA DE DISTORÇÃO IDADE/SÉRIE NO ENSINO MÉDIO, SEGUNDO DEPENDÊNCIA ADMINISTRATIVA
2018

DEPENDÊNCIA ADMINISTRATIVA	IDADE	SÉRIE			DISTRORÇÃO IDADE-SÉRIE	TOTAL GERAL
		1ª SÉRIE	2ª SÉRIE	3ª SÉRIE		
PÚBLICA ESTADUAL VINCULADA A SEEDF	menos de 15 anos	5	-	-	-	5
	15 anos	761	20	-	-	781
	16 anos	918	772	32	-	1.722
	17 anos	473	917	746	-	2.136
	18 anos	258	386	837	-	1.481
	acima de 18 anos	43	138	327	-	508
Total de distorção idade-série		774	524	327	-	1.625
% Distorção		31,49%	23,47%	16,84%	-	24,50%
TOTAL		2.458	2.233	1.942	-	6.633
PÚBLICA FEDERAL	menos de 15 anos	3	-	-	-	3
	15 anos	126	6	-	-	132
	16 anos	90	141	7	-	238
	17 anos	22	108	160	-	290
	18 anos	4	26	129	-	159
	acima de 18 anos	1	4	18	-	23
Total de distorção idade-série		27	30	18	-	75
% Distorção		10,98%	10,53%	5,73%	-	8,88%
TOTAL		246	285	314	-	845
PARTICULAR	menos de 15 anos	10	-	-	-	10
	15 anos	1.449	7	1	-	1.457
	16 anos	1.117	1.361	32	-	2.510
	17 anos	164	1.035	1.339	-	2.538
	18 anos	21	133	1.023	-	1.177
	acima de 18 anos	3	16	88	-	107
Total de distorção idade-série		188	149	88	-	425
% Distorção		6,80%	5,84%	3,54%	-	5,45%
TOTAL		2.764	2.552	2.483	-	7.799
PÚBLICA ESTADUAL NÃO VINCULADA A SEEDF	menos de 15 anos	-	-	-	-	-
	15 anos	3	1	-	-	4
	16 anos	194	3	-	-	197
	17 anos	127	173	1	-	301
	18 anos	19	117	163	-	299
	acima de 18 anos	2	31	117	-	150
Total de distorção idade-série		148	148	117	-	413
% Distorção		42,90%	45,54%	41,64%	-	43,43%
TOTAL		345	325	281	-	951

FONTE: CENSO ESCOLAR-SE/DF e INEP/MEC

Notas: 1) A idade foi obtida a partir do ano de nascimento informado no Censo Escolar, isto é, foi considerada a idade que o aluno completou no referido ano.

2) A taxa de distorção idade-série expressa o percentual de alunos em cada série, com idade superior à recomendada (Ensino Médio - 15 a 17 anos).

REGIÃO ADMINISTRATIVA
GAMA

6.2.2. MATRÍCULA INICIAL E TAXA DE DISTORÇÃO IDADE/SÉRIE NO ENSINO MÉDIO, SEGUNDO DEPENDÊNCIA ADMINISTRATIVA
2018

DEPENDÊNCIA ADMINISTRATIVA	IDADE	SÉRIE			DISTORÇÃO IDADE-SÉRIE	TOTAL GERAL
		1ª SÉRIE	2ª SÉRIE	3ª SÉRIE		
PÚBLICA ESTADUAL VINCULADA A SEEDF	menos de 15 anos	6	-	-	-	6
	15 anos	720	26	-	-	746
	16 anos	1.083	593	22	-	1.698
	17 anos	680	759	576	-	2.015
	18 anos	369	355	728	-	1.452
	acima de 18 anos	100	133	303	-	536
Total de distorção idade-série		1.149	488	330	-	1.967
% Distorção		38,84%	26,15%	20,26%	-	30,48%
TOTAL		2.958	1.866	1.629	-	6.453
PARTICULAR	menos de 15 anos	4	-	-	-	4
	15 anos	247	6	-	-	253
	16 anos	233	204	11	-	448
	17 anos	164	128	172	-	464
	18 anos	67	13	95	-	175
	acima de 18 anos	7	3	13	-	23
Total de distorção idade-série		238	16	13	-	267
% Distorção		32,96%	4,52%	4,47%	-	19,53%
TOTAL		722	354	291	-	1.367

FONTE: CENSO ESCOLAR-SE/DF e INEP/MEC

Notas: 1) A idade foi obtida a partir do ano de nascimento informado no Censo Escolar, isto é, foi considerada a idade que o aluno completou no referido ano;

2) A taxa de distorção idade-série expressa o percentual de alunos em cada série, com idade superior à recomendada (Ensino Médio - 15 a 17 anos);

3) Na Rede Particular, excluídas 66 matrículas, consideradas como não seriadas.

REGIÃO ADMINISTRATIVA
TAGUATINGA

6.2.3. MATRÍCULA INICIAL E TAXA DE DISTORÇÃO IDADE/SÉRIE NO ENSINO MÉDIO, SEGUNDO DEPENDÊNCIA ADMINISTRATIVA
2018

DEPENDÊNCIA ADMINISTRATIVA	IDADE	SÉRIE			DISTORÇÃO IDADE-SÉRIE	TOTAL GERAL
		1ª SÉRIE	2ª SÉRIE	3ª SÉRIE		
PÚBLICA ESTADUAL VINCULADA A SEEDF	menos de 15 anos	16	-	-	-	16
	15 anos	1.000	21	-	-	1.021
	16 anos	1.360	951	28	-	2.339
	17 anos	747	1.223	925	-	2.895
	18 anos	385	612	1.155	-	2.152
	acima de 18 anos	60	146	406	-	612
Total de distorção idade-série		1.192	758	406	-	2.356
% Distorção		33,41%	25,67%	16,15%	-	26,08%
TOTAL		3.568	2.953	2.514	-	9.035
PARTICULAR	menos de 15 anos	12	-	-	-	12
	15 anos	749	17	-	-	766
	16 anos	593	860	31	-	1.484
	17 anos	101	643	838	-	1.582
	18 anos	20	103	621	-	744
	acima de 18 anos	4	4	59	-	67
Total de distorção idade-série		125	107	59	-	291
% Distorção		8,45%	6,58%	3,81%	-	6,25%
TOTAL		1.479	1.627	1.549	-	4.655

FONTE: CENSO ESCOLAR-SE/DF e INEP/MEC

Notas: 1) A idade foi obtida a partir do ano de nascimento informado no Censo Escolar, isto é, foi considerada a idade que o aluno completou no referido ano.

2) A taxa de distorção idade-série expressa o percentual de alunos em cada série, com idade superior à recomendada (Ensino Médio - 15 a 17 anos).

REGIÃO ADMINISTRATIVA
BRAZLÂNDIA

6.2.4. MATRÍCULA INICIAL E TAXA DE DISTORÇÃO IDADE/SÉRIE NO ENSINO MÉDIO, SEGUNDO DEPENDÊNCIA ADMINISTRATIVA
2018

DEPENDÊNCIA ADMINISTRATIVA	IDADE	SÉRIE			DISTORÇÃO IDADE-SÉRIE	TOTAL GERAL
		1ª SÉRIE	2ª SÉRIE	3ª SÉRIE		
PÚBLICA ESTADUAL VINCULADA A SEEDF	menos de 15 anos	9	-	-	-	9
	15 anos	311	8	-	-	319
	16 anos	409	246	16	-	671
	17 anos	310	366	205	-	881
	18 anos	174	174	276	-	624
	acima de 18 anos	50	59	132	-	241
	Total de distorção idade-série		534	233	132	-
% Distorção		42,28%	27,32%	20,99%	-	32,75%
TOTAL		1.263	853	629	-	2.745
PARTICULAR	menos de 15 anos	-	-	-	-	-
	15 anos	-	1	-	-	1
	16 anos	1	12	1	-	14
	17 anos	-	15	14	-	29
	18 anos	-	1	2	-	3
	acima de 18 anos	-	-	1	-	1
	Total de distorção idade-série		-	1	1	-
% Distorção		0,00%	3,45%	5,56%	-	4,17%
TOTAL		1	29	18	-	48

FONTE: CENSO ESCOLAR-SE/DF e INEP/MEC

Notas: 1) A idade foi obtida a partir do ano de nascimento informado no Censo Escolar, isto é, foi considerada a idade que o aluno completou no referido ano.
2) A taxa de distorção idade-série expressa o percentual de alunos em cada série, com idade superior à recomendada (Ensino Médio - 15 a 17 anos).

REGIÃO ADMINISTRATIVA
SOBRADINHO

6.2.5. MATRÍCULA INICIAL E TAXA DE DISTORÇÃO IDADE/SÉRIE NO ENSINO MÉDIO, SEGUNDO DEPENDÊNCIA ADMINISTRATIVA
2018

DEPENDÊNCIA ADMINISTRATIVA	IDADE	SÉRIE			DISTORÇÃO IDADE-SÉRIE	TOTAL GERAL
		1ª SÉRIE	2ª SÉRIE	3ª SÉRIE		
PÚBLICA ESTADUAL VINCULADA A SEEDF	menos de 15 anos	10	-	-	-	10
	15 anos	373	9	-	-	382
	16 anos	571	316	13	-	900
	17 anos	363	444	305	-	1.112
	18 anos	204	224	386	-	814
	acima de 18 anos	35	73	160	-	268
	Total de distorção idade-série		602	297	160	-
% Distorção		38,69%	27,86%	18,52%	-	30,38%
TOTAL		1.556	1.066	864	-	3.486
PARTICULAR	menos de 15 anos	4	-	-	-	4
	15 anos	180	19	-	-	199
	16 anos	145	212	10	-	367
	17 anos	31	140	202	-	373
	18 anos	5	23	135	-	163
	acima de 18 anos	2	5	14	-	21
	Total de distorção idade-série		38	28	14	-
% Distorção		10,35%	7,02%	3,88%	-	7,10%
TOTAL		367	399	361	-	1.127

FONTE: CENSO ESCOLAR-SE/DF e INEP/MEC

Notas: 1) A idade foi obtida a partir do ano de nascimento informado no Censo Escolar, isto é, foi considerada a idade que o aluno completou no referido ano.
2) A taxa de distorção idade-série expressa o percentual de alunos em cada série, com idade superior à recomendada (Ensino Médio - 15 a 17 anos).

REGIÃO ADMINISTRATIVA
PLANALTINA

6.2.6. MATRÍCULA INICIAL E TAXA DE DISTORÇÃO IDADE/SÉRIE NO ENSINO MÉDIO, SEGUNDO DEPENDÊNCIA ADMINISTRATIVA
2018

DEPENDÊNCIA ADMINISTRATIVA	IDADE	SÉRIE			DISTORÇÃO IDADE-SÉRIE	TOTAL GERAL
		1ª SÉRIE	2ª SÉRIE	3ª SÉRIE		
PÚBLICA ESTADUAL VINCULADA A SEEDF	menos de 15 anos	8	-	-	-	8
	15 anos	563	19	-	-	582
	16 anos	791	553	17	-	1.361
	17 anos	563	822	517	-	1.902
	18 anos	310	488	720	-	1.518
	acima de 18 anos	77	169	314	-	560
Total de distorção idade-série		950	657	314	-	1.921
% Distorção		41,09%	32,03%	20,03%	-	32,39%
TOTAL		2.312	2.051	1.568	-	5.931
PARTICULAR	menos de 15 anos	1	-	-	-	1
	15 anos	107	2	-	-	109
	16 anos	103	91	4	-	198
	17 anos	7	78	96	-	181
	18 anos	6	6	66	-	78
	acima de 18 anos	-	1	8	-	9
Total de distorção idade-série		13	7	8	-	28
% Distorção		5,80%	3,93%	4,60%	-	4,86%
TOTAL		224	178	174	-	576

FONTE: CENSO ESCOLAR-SE/DF e INEP/MEC

Notas: 1) A idade foi obtida a partir do ano de nascimento informado no Censo Escolar, isto é, foi considerada a idade que o aluno completou no referido ano.

2) A taxa de distorção idade-série expressa o percentual de alunos em cada série, com idade superior à recomendada (Ensino Médio - 15 a 17 anos).

REGIÃO ADMINISTRATIVA
PARANOÁ

6.2.7. MATRÍCULA INICIAL E TAXA DE DISTORÇÃO IDADE/SÉRIE NO ENSINO MÉDIO, SEGUNDO DEPENDÊNCIA ADMINISTRATIVA
2018

DEPENDÊNCIA ADMINISTRATIVA	IDADE	SÉRIE			DISTORÇÃO IDADE-SÉRIE	TOTAL GERAL
		1ª SÉRIE	2ª SÉRIE	3ª SÉRIE		
PÚBLICA ESTADUAL VINCULADA A SEEDF	menos de 15 anos	5	-	-	-	5
	15 anos	344	10	-	-	354
	16 anos	512	317	3	-	832
	17 anos	361	442	211	-	1.014
	18 anos	269	321	424	-	1.014
	acima de 18 anos	159	255	375	-	789
Total de distorção idade-série		789	576	375	-	1.740
% Distorção		47,82%	42,83%	37,02%	-	43,41%
TOTAL		1.650	1.345	1.013	-	4.008
PARTICULAR	menos de 15 anos	1	-	-	-	1
	15 anos	16	-	-	-	16
	16 anos	18	28	-	-	46
	17 anos	2	8	7	-	17
	18 anos	2	2	9	-	13
	acima de 18 anos	1	-	1	-	2
Total de distorção idade-série		5	2	1	-	8
% Distorção		12,50%	5,26%	0	-	8,42%
TOTAL		40	38	17	-	95

FONTE: CENSO ESCOLAR-SE/DF e INEP/MEC

Notas: 1) A idade foi obtida a partir do ano de nascimento informado no Censo Escolar, isto é, foi considerada a idade que o aluno completou no referido ano.

2) A taxa de distorção idade-série expressa o percentual de alunos em cada série, com idade superior à recomendada (Ensino Médio - 15 a 17 anos).

**REGIÃO ADMINISTRATIVA
NÚCLEO BANDEIRANTE**

**6.2.8. MATRÍCULA INICIAL E TAXA DE DISTORÇÃO IDADE/SÉRIE NO ENSINO MÉDIO, SEGUNDO DEPENDÊNCIA ADMINISTRATIVA
2018**

DEPENDÊNCIA ADMINISTRATIVA	IDADE	SÉRIE			DISTORÇÃO IDADE-SÉRIE	TOTAL GERAL
		1ª SÉRIE	2ª SÉRIE	3ª SÉRIE		
PÚBLICA ESTADUAL VINCULADA À SEEDF	menos de 15 anos	4	-	-	-	4
	15 anos	108	3	-	-	111
	16 anos	144	113	13	-	270
	17 anos	79	160	136	-	375
	18 anos	35	66	125	-	226
	acima de 18 anos	3	10	50	-	63
	Total de distorção idade-série		117	76	50	-
% Distorção		31,37%	21,59%	15,43%	-	23,16%
TOTAL		373	352	324	-	1.049
PARTICULAR	menos de 15 anos	1	-	-	-	1
	15 anos	90	3	-	-	93
	16 anos	71	66	1	-	138
	17 anos	12	61	65	-	138
	18 anos	-	10	49	-	59
	acima de 18 anos	-	1	6	-	7
	Total de distorção idade-série		12	11	6	-
% Distorção		6,90%	7,80%	4,96%	-	6,65%
TOTAL		174	141	121	-	436

FONTES: CENSO ESCOLAR-SE/DF e INEP/MEC

Notas: 1) A idade foi obtida a partir do ano de nascimento informado no Censo Escolar, isto é, foi considerada a idade que o aluno completou no referido ano.
2) A taxa de distorção idade-série expressa o percentual de alunos em cada série, com idade superior à recomendada (Ensino Médio - 15 a 17 anos).

**REGIÃO ADMINISTRATIVA
CEILÂNDIA**

**6.2.9. MATRÍCULA INICIAL E TAXA DE DISTORÇÃO IDADE/SÉRIE NO ENSINO MÉDIO, SEGUNDO DEPENDÊNCIA ADMINISTRATIVA
2018**

DEPENDÊNCIA ADMINISTRATIVA	IDADE	SÉRIE			DISTORÇÃO IDADE-SÉRIE	TOTAL GERAL
		1ª SÉRIE	2ª SÉRIE	3ª SÉRIE		
PÚBLICA ESTADUAL VINCULADA À SEEDF	menos de 15 anos	21	-	-	-	21
	15 anos	1.413	26	2	-	1.441
	16 anos	1.863	1.286	41	-	3.190
	17 anos	1.259	1.662	1.195	-	4.116
	18 anos	721	850	1.497	-	3.068
	acima de 18 anos	187	323	588	-	1.098
	Total de distorção idade-série		2.167	1.173	588	-
% Distorção		39,66%	28,29%	17,69%	-	30,37%
TOTAL		5.464	4.147	3.323	-	12.934
PARTICULAR	menos de 15 anos	5	-	-	-	5
	15 anos	253	2	-	-	255
	16 anos	234	258	9	-	501
	17 anos	34	248	242	-	524
	18 anos	10	32	210	-	252
	acima de 18 anos	1	3	11	-	15
	Total de distorção idade-série		45	35	11	-
% Distorção		8,38%	6,45%	2,33%	-	5,86%
TOTAL		537	543	472	-	1.552

FONTES: CENSO ESCOLAR-SE/DF e INEP/MEC

Notas: 1) A idade foi obtida a partir do ano de nascimento informado no Censo Escolar, isto é, foi considerada a idade que o aluno completou no referido ano.
2) A taxa de distorção idade-série expressa o percentual de alunos em cada série, com idade superior à recomendada (Ensino Médio - 15 a 17 anos).

REGIÃO ADMINISTRATIVA
GUARÁ

6.2.10. MATRÍCULA INICIAL E TAXA DE DISTORÇÃO IDADE/SÉRIE NO ENSINO MÉDIO, SEGUNDO DEPENDÊNCIA ADMINISTRATIVA
2018

DEPENDÊNCIA ADMINISTRATIVA	IDADE	SÉRIE			DISTORÇÃO IDADE-SÉRIE	TOTAL GERAL
		1ª SÉRIE	2ª SÉRIE	3ª SÉRIE		
PÚBLICA ESTADUAL VINCULADA A SEEDF	menos de 15 anos	6	-	-	-	6
	15 anos	275	3	-	-	278
	16 anos	476	261	32	-	769
	17 anos	329	374	258	-	961
	18 anos	191	189	320	-	700
	acima de 18 anos	71	68	131	-	270
	Total de distorção idade-série		591	257	131	-
% Distorção		43,84%	28,72%	17,68%	-	32,81%
TOTAL		1.348	895	741	-	2.984
PARTICULAR	menos de 15 anos	5	-	-	-	5
	15 anos	232	4	-	-	236
	16 anos	161	202	2	-	365
	17 anos	22	134	193	-	349
	18 anos	7	29	129	-	165
	acima de 18 anos	1	4	21	-	26
	Total de distorção idade-série		30	33	21	-
% Distorção		7,01%	8,85%	6,09%	-	7,33%
TOTAL		428	373	345	-	1.146

FONTE: CENSO ESCOLAR-SE/DF e INEP/MEC

Notas: 1) A idade foi obtida a partir do ano de nascimento informado no Censo Escolar, isto é, foi considerada a idade que o aluno completou no referido ano.
2) A taxa de distorção idade-série expressa o percentual de alunos em cada série, com idade superior à recomendada (Ensino Médio - 15 a 17 anos).

REGIÃO ADMINISTRATIVA
CRUZEIRO

6.2.11. MATRÍCULA INICIAL E TAXA DE DISTORÇÃO IDADE/SÉRIE NO ENSINO MÉDIO, SEGUNDO DEPENDÊNCIA ADMINISTRATIVA
2018

DEPENDÊNCIA ADMINISTRATIVA	IDADE	SÉRIE			DISTORÇÃO IDADE-SÉRIE	TOTAL GERAL
		1ª SÉRIE	2ª SÉRIE	3ª SÉRIE		
PÚBLICA ESTADUAL VINCULADA A SEEDF	menos de 15 anos	2	-	-	-	2
	15 anos	73	1	-	-	74
	16 anos	78	65	7	-	150
	17 anos	50	97	68	-	215
	18 anos	38	60	92	-	190
	acima de 18 anos	4	15	30	-	49
	Total de distorção idade-série		92	75	30	-
% Distorção		37,55%	31,51%	15,23%	-	28,97%
TOTAL		245	238	197	-	680
PARTICULAR	menos de 15 anos	-	-	-	-	-
	15 anos	13	-	-	-	13
	16 anos	13	8	-	-	21
	17 anos	-	11	4	-	15
	18 anos	1	4	6	-	11
	acima de 18 anos	-	1	2	-	3
	Total de distorção idade-série		1	5	2	-
% Distorção		3,70%	20,83%	16,67%	-	12,70%
TOTAL		27	24	12	-	63

FONTE: CENSO ESCOLAR-SE/DF e INEP/MEC

Notas: 1) A idade foi obtida a partir do ano de nascimento informado no Censo Escolar, isto é, foi considerada a idade que o aluno completou no referido ano.
2) A taxa de distorção idade-série expressa o percentual de alunos em cada série, com idade superior à recomendada (Ensino Médio - 15 a 17 anos).

**REGIÃO ADMINISTRATIVA
SAMAMBAIA**

**6.2.12. MATRÍCULA INICIAL E TAXA DE DISTORÇÃO IDADE/SÉRIE NO ENSINO MÉDIO, SEGUNDO DEPENDÊNCIA ADMINISTRATIVA
2018**

DEPENDÊNCIA ADMINISTRATIVA	IDADE	SÉRIE			DISTORÇÃO IDADE-SÉRIE	TOTAL GERAL
		1ª SÉRIE	2ª SÉRIE	3ª SÉRIE		
PÚBLICA ESTADUAL VINCULADA À SEEDF	menos de 15 anos	21	-	-	-	21
	15 anos	608	15	-	-	623
	16 anos	856	510	28	-	1.394
	17 anos	475	645	486	-	1.606
	18 anos	272	328	563	-	1.163
	acima de 18 anos	38	93	235	-	366
	Total de distorção idade-série		785	421	235	-
% Distorção		34,58%	26,46%	17,91%	-	27,86%
TOTAL		2.270	1.591	1.312	-	5.173
PARTICULAR	menos de 15 anos	1	-	-	-	1
	15 anos	112	1	-	-	113
	16 anos	95	106	4	-	205
	17 anos	8	63	94	-	165
	18 anos	2	6	80	-	88
	acima de 18 anos	-	1	6	-	7
	Total de distorção idade-série		10	7	6	-
% Distorção		4,59%	3,95%	3,26%	-	3,97%
TOTAL		218	177	184	-	579

FONTE: CENSO ESCOLAR-SE/DF e INEP/MEC

Notas: 1) A idade foi obtida a partir do ano de nascimento informado no Censo Escolar, isto é, foi considerada a idade que o aluno completou no referido ano.

2) A taxa de distorção idade-série expressa o percentual de alunos em cada série, com idade superior à recomendada (Ensino Médio - 15 a 17 anos).

**REGIÃO ADMINISTRATIVA
SANTA MARIA**

**6.2.13. MATRÍCULA INICIAL E TAXA DE DISTORÇÃO IDADE/SÉRIE NO ENSINO MÉDIO, SEGUNDO DEPENDÊNCIA ADMINISTRATIVA
2018**

DEPENDÊNCIA ADMINISTRATIVA	IDADE	SÉRIE			DISTORÇÃO IDADE-SÉRIE	TOTAL GERAL
		1ª SÉRIE	2ª SÉRIE	3ª SÉRIE		
PÚBLICA ESTADUAL VINCULADA À SEEDF	menos de 15 anos	4	-	-	-	4
	15 anos	420	9	-	-	429
	16 anos	617	347	7	-	971
	17 anos	379	516	353	-	1.248
	18 anos	199	267	459	-	925
	acima de 18 anos	82	131	230	-	443
	Total de distorção idade-série		660	398	230	-
% Distorção		38,80%	31,34%	21,93%	-	32,04%
TOTAL		1.701	1.270	1.049	-	4.020
PARTICULAR	menos de 15 anos	1	-	-	-	1
	15 anos	66	2	-	-	68
	16 anos	84	52	1	-	137
	17 anos	50	71	56	-	177
	18 anos	4	24	37	-	65
	acima de 18 anos	-	7	19	-	26
	Total de distorção idade-série		54	31	19	-
% Distorção		26,34%	19,87%	16,81%	-	21,94%
TOTAL		205	156	113	-	474

FONTE: CENSO ESCOLAR-SE/DF e INEP/MEC

Notas: 1) A idade foi obtida a partir do ano de nascimento informado no Censo Escolar, isto é, foi considerada a idade que o aluno completou no referido ano.

2) A taxa de distorção idade-série expressa o percentual de alunos em cada série, com idade superior à recomendada (Ensino Médio - 15 a 17 anos).

REGIÃO ADMINISTRATIVA
SÃO SEBASTIÃO

6.2.14. MATRÍCULA INICIAL E TAXA DE DISTORÇÃO IDADE/SÉRIE NO ENSINO MÉDIO, SEGUNDO DEPENDÊNCIA ADMINISTRATIVA
2018

DEPENDÊNCIA ADMINISTRATIVA	IDADE	SÉRIE			DISTRORÇÃO IDADE-SÉRIE	TOTAL GERAL
		1ª SÉRIE	2ª SÉRIE	3ª SÉRIE		
PÚBLICA ESTADUAL VINCULADA A SEEDF	menos de 15 anos	8	-	-	-	8
	15 anos	320	8	-	-	328
	16 anos	511	291	9	-	811
	17 anos	322	445	281	-	1.048
	18 anos	221	251	418	-	890
	acima de 18 anos	97	146	286	-	529
Total de distorção idade-série		640	397	286	-	1.323
% Distorção		43,27%	34,79%	28,77%	-	36,61%
TOTAL		1.479	1.141	994	-	3.614
PARTICULAR	menos de 15 anos	-	-	-	-	-
	15 anos	22	-	-	-	22
	16 anos	19	15	-	-	34
	17 anos	4	15	18	-	37
	18 anos	1	2	22	-	25
	acima de 18 anos	-	-	1	-	1
Total de distorção idade-série		5	2	1	-	8
% Distorção		10,87%	6,25%	0	-	6,72%
TOTAL		46	32	41	-	119

FONTES: CENSO ESCOLAR-SE/DF e INEP/MEC

Notas: 1) A idade foi obtida a partir do ano de nascimento informado no Censo Escolar, isto é, foi considerada a idade que o aluno completou no referido ano.

2) A taxa de distorção idade-série expressa o percentual de alunos em cada série, com idade superior à recomendada (Ensino Médio - 15 a 17 anos).

REGIÃO ADMINISTRATIVA
RECANTO DAS EMAS

6.2.15. MATRÍCULA INICIAL E TAXA DE DISTORÇÃO IDADE-SÉRIE NO ENSINO MÉDIO, SEGUNDO DEPENDÊNCIA ADMINISTRATIVA
2018

DEPENDÊNCIA ADMINISTRATIVA	IDADE	SÉRIE			DISTRORÇÃO IDADE-SÉRIE	TOTAL GERAL
		1ª SÉRIE	2ª SÉRIE	3ª SÉRIE		
PÚBLICA ESTADUAL VINCULADA A SEEDF	menos de 15 anos	7	-	-	-	7
	15 anos	363	4	-	-	367
	16 anos	606	353	14	-	973
	17 anos	327	569	374	-	1.270
	18 anos	212	252	513	-	977
	acima de 18 anos	150	174	296	-	620
Total de distorção idade-série		689	426	296	-	1.411
% Distorção		41,38%	31,51%	24,73%	-	33,48%
TOTAL		1.665	1.352	1.197	-	4.214
PARTICULAR	menos de 15 anos	1	-	-	-	1
	15 anos	43	1	-	-	44
	16 anos	37	60	2	-	99
	17 anos	3	49	47	-	99
	18 anos	1	5	25	-	31
	acima de 18 anos	-	2	2	-	4
Total de distorção idade-série		4	7	2	-	13
% Distorção		4,71%	5,98%	0	-	4,68%
TOTAL		85	117	76	-	278

FONTES: CENSO ESCOLAR-SE/DF e INEP/MEC

Notas: 1) A idade foi obtida a partir do ano de nascimento informado no Censo Escolar, isto é, foi considerada a idade que o aluno completou no referido ano.

2) A taxa de distorção idade-série expressa o percentual de alunos em cada série, com idade superior à recomendada (Ensino Médio - 15 a 17 anos).

REGIÃO ADMINISTRATIVA
LAGO SUL

6.2.16. MATRÍCULA INICIAL E TAXA DE DISTORÇÃO IDADE/SÉRIE NO ENSINO MÉDIO, SEGUNDO DEPENDÊNCIA ADMINISTRATIVA
2018

DEPENDÊNCIA ADMINISTRATIVA	IDADE	SÉRIE			DISTRORÇÃO IDADE-SÉRIE	TOTAL GERAL
		1ª SÉRIE	2ª SÉRIE	3ª SÉRIE		
PÚBLICA ESTADUAL VINCULADA A SEEDF	menos de 15 anos	-	-	-	-	-
	15 anos	60	4	-	-	64
	16 anos	91	20	-	-	111
	17 anos	53	41	27	-	121
	18 anos	20	21	55	-	96
	acima de 18 anos	2	2	20	-	24
	Total de distorção idade-série	75	23	20	-	118
% Distorção	33,19%	26,14%	19,61%	-	28,37%	
TOTAL		226	88	102	-	416
PARTICULAR	menos de 15 anos	-	-	-	-	-
	15 anos	103	-	-	-	103
	16 anos	125	89	2	-	216
	17 anos	22	101	77	-	200
	18 anos	4	19	83	-	106
	acima de 18 anos	-	1	17	-	18
	Total de distorção idade-série	26	20	17	-	63
% Distorção	10,24%	9,52%	9,50%	-	9,80%	
TOTAL		254	210	179	-	643

FONTE: CENSO ESCOLAR-SE/DF e INEP/MEC

Notas: 1) A idade foi obtida a partir do ano de nascimento informado no Censo Escolar, isto é, foi considerada a idade que o aluno completou no referido ano.

2) A taxa de distorção idade-série expressa o percentual de alunos em cada série, com idade superior à recomendada (Ensino Médio - 15 a 17 anos).

REGIÃO ADMINISTRATIVA
RIACHO FUNDO

6.2.17. MATRÍCULA INICIAL E TAXA DE DISTORÇÃO IDADE/SÉRIE NO ENSINO MÉDIO, SEGUNDO DEPENDÊNCIA ADMINISTRATIVA
2018

DEPENDÊNCIA ADMINISTRATIVA	IDADE	SÉRIE			DISTRORÇÃO IDADE-SÉRIE	TOTAL GERAL
		1ª SÉRIE	2ª SÉRIE	3ª SÉRIE		
PÚBLICA ESTADUAL VINCULADA A SEEDF	menos de 15 anos	-	-	-	-	-
	15 anos	86	2	-	-	88
	16 anos	163	100	3	-	266
	17 anos	103	128	98	-	329
	18 anos	50	94	155	-	299
	acima de 18 anos	22	45	77	-	144
	Total de distorção idade-série	175	139	77	-	391
% Distorção	41,27%	37,67%	23,12%	-	34,72%	
TOTAL		424	369	333	-	1.126
PARTICULAR	menos de 15 anos	-	1	-	-	1
	15 anos	34	-	-	-	34
	16 anos	35	28	-	-	63
	17 anos	5	25	20	-	50
	18 anos	1	4	24	-	29
	acima de 18 anos	-	-	3	-	3
	Total de distorção idade-série	6	4	3	-	13
% Distorção	8,00%	6,90%	6,38%	-	7,22%	
TOTAL		75	58	47	-	180

FONTE: CENSO ESCOLAR-SE/DF e INEP/MEC

Notas: 1) A idade foi obtida a partir do ano de nascimento informado no Censo Escolar, isto é, foi considerada a idade que o aluno completou no referido ano.

2) A taxa de distorção idade-série expressa o percentual de alunos em cada série, com idade superior à recomendada (Ensino Médio - 15 a 17 anos).

REGIÃO ADMINISTRATIVA
LAGO NORTE

6.2.18. MATRÍCULA INICIAL E TAXA DE DISTORÇÃO IDADE/SÉRIE NO ENSINO MÉDIO, SEGUNDO DEPENDÊNCIA ADMINISTRATIVA
2018

DEPENDÊNCIA ADMINISTRATIVA	IDADE	SÉRIE			DISTRORÇÃO IDADE-SÉRIE	TOTAL GERAL
		1ª SÉRIE	2ª SÉRIE	3ª SÉRIE		
PÚBLICA ESTADUAL VINCULADA À SEEDF	menos de 15 anos	1	-	-	-	1
	15 anos	33	-	-	-	33
	16 anos	62	26	2	-	90
	17 anos	67	54	33	-	154
	18 anos	40	41	44	-	125
	acima de 18 anos	20	27	40	-	87
Total de distorção idade-série		127	68	40	-	235
% Distorção		56,95%	45,95%	33,61%	-	47,96%
TOTAL		223	148	119	-	490
PARTICULAR	menos de 15 anos	1	-	-	-	1
	15 anos	31	1	-	-	32
	16 anos	23	29	1	-	53
	17 anos	8	22	15	-	45
	18 anos	1	9	14	-	24
	acima de 18 anos	-	1	1	-	2
Total de distorção idade-série		9	10	1	-	20
% Distorção		14,06%	16,13%	3,23%	-	12,74%
TOTAL		64	62	31	-	157

FONTE: CENSO ESCOLAR-SE/DF e INEP/MEC

Notas: 1) A idade foi obtida a partir do ano de nascimento informado no Censo Escolar, isto é, foi considerada a idade que o aluno completou no referido ano.
2) A taxa de distorção idade-série expressa o percentual de alunos em cada série, com idade superior à recomendada (Ensino Médio - 15 a 17 anos).

REGIÃO ADMINISTRATIVA
CANDANGOLÂNDIA

6.2.19. MATRÍCULA INICIAL E TAXA DE DISTORÇÃO IDADE/SÉRIE NO ENSINO MÉDIO, SEGUNDO DEPENDÊNCIA ADMINISTRATIVA
2018

DEPENDÊNCIA ADMINISTRATIVA	IDADE	SÉRIE			DISTRORÇÃO IDADE-SÉRIE	TOTAL GERAL
		1ª SÉRIE	2ª SÉRIE	3ª SÉRIE		
PÚBLICA ESTADUAL VINCULADA À SEEDF	menos de 15 anos	1	-	-	-	1
	15 anos	42	2	-	-	44
	16 anos	66	38	1	-	105
	17 anos	61	53	29	-	143
	18 anos	53	33	44	-	130
	acima de 18 anos	37	25	30	-	92
Total de distorção idade-série		151	58	30	-	239
% Distorção		58,08%	38,41%	28,85%	-	46,41%
TOTAL		260	151	104	-	515

FONTE: CENSO ESCOLAR-SE/DF

Notas: 1) A idade foi obtida a partir do ano de nascimento informado no Censo Escolar, isto é, foi considerada a idade que o aluno completou no referido ano.
2) A taxa de distorção idade-série expressa o percentual de alunos em cada série, com idade superior à recomendada (Ensino Médio - 15 a 17 anos).

**REGIÃO ADMINISTRATIVA
ÁGUAS CLARAS**

**6.2.20. MATRÍCULA INICIAL E TAXA DE DISTORÇÃO IDADE/SÉRIE NO ENSINO MÉDIO, SEGUNDO DEPENDÊNCIA ADMINISTRATIVA
2018**

DEPENDÊNCIA ADMINISTRATIVA	IDADE	SÉRIE			DISTORÇÃO IDADE-SÉRIE	TOTAL GERAL
		1ª SÉRIE	2ª SÉRIE	3ª SÉRIE		
PARTICULAR	menos de 15 anos	12	-	-	-	12
	15 anos	899	19	-	-	918
	16 anos	577	693	13	-	1.283
	17 anos	82	466	601	-	1.149
	18 anos	12	47	383	-	442
	acima de 18 anos	1	5	28	-	34
Total de distorção idade-série		95	52	28	-	175
% Distorção		6,00%	4,23%	2,73%	-	4,56%
TOTAL		1.583	1.230	1.025	-	3.838

FONTE: EDUCACENSO

Notas: 1) A idade foi obtida a partir do ano de nascimento informado no Censo Escolar, isto é, foi considerada a idade que o aluno completou no referido ano.

2) A taxa de distorção idade-série expressa o percentual de alunos em cada série, com idade superior à recomendada (Ensino Médio - 15 a 17 anos).

**REGIÃO ADMINISTRATIVA
RIACHO FUNDO II**

**6.2.21. MATRÍCULA INICIAL E TAXA DE DISTORÇÃO IDADE/SÉRIE NO ENSINO MÉDIO, SEGUNDO DEPENDÊNCIA ADMINISTRATIVA
2018**

DEPENDÊNCIA ADMINISTRATIVA	IDADE	SÉRIE			DISTORÇÃO IDADE-SÉRIE	TOTAL GERAL
		1ª SÉRIE	2ª SÉRIE	3ª SÉRIE		
PÚBLICA ESTADUAL VINCULADA A SEEDF	menos de 15 anos	2	-	-	-	2
	15 anos	92	2	-	-	94
	16 anos	166	71	2	-	239
	17 anos	105	125	92	-	322
	18 anos	69	80	135	-	284
	acima de 18 anos	30	36	65	-	131
Total de distorção idade-série		204	116	65	-	385
% Distorção		43,97%	36,94%	22,11%	-	35,91%
TOTAL		464	314	294	-	1.072

PARTICULAR	menos de 15 anos	-	-	-	-	-
	15 anos	15	-	-	-	15
	16 anos	11	6	1	-	18
	17 anos	3	4	10	-	17
	18 anos	-	1	2	-	3
	acima de 18 anos	-	-	1	-	1
Total de distorção idade-série		3	1	1	-	5
% Distorção		10,34%	9,09%	7,14%	-	9,26%
TOTAL		29	11	14	-	54

FONTE: CENSO ESCOLAR-SE/DF e INEP/MEC

Notas: 1) A idade foi obtida a partir do ano de nascimento informado no Censo Escolar, isto é, foi considerada a idade que o aluno completou no referido ano.

2) A taxa de distorção idade-série expressa o percentual de alunos em cada série, com idade superior à recomendada (Ensino Médio - 15 a 17 anos).

**REGIÃO ADMINISTRATIVA
SUDESTE-OCTOGONAL**

**6.2.22. MATRÍCULA INICIAL E TAXA DE DISTORÇÃO IDADE/SÉRIE NO ENSINO MÉDIO, SEGUNDO DEPENDÊNCIA ADMINISTRATIVA
2018**

DEPENDÊNCIA ADMINISTRATIVA	IDADE	SÉRIE			DISTORÇÃO IDADE-SÉRIE	TOTAL GERAL
		1ª SÉRIE	2ª SÉRIE	3ª SÉRIE		
PARTICULAR	menos de 15 anos	3	-	-	-	3
	15 anos	106	1	-	-	107
	16 anos	79	89	1	-	169
	17 anos	16	77	69	-	162
	18 anos	6	7	57	-	70
	acima de 18 anos	-	1	8	-	9
Total de distorção idade-série		22	8	8	-	38
% Distorção		10,48%	4,57%	5,93%	-	7,31%
TOTAL		210	175	135	-	520

FONTE: CENSO ESCOLAR - INEP/MEC

Notas: 1) A idade foi obtida a partir do ano de nascimento informado no Censo Escolar, isto é, foi considerada a idade que o aluno completou no referido ano.

2) A taxa de distorção idade-série expressa o percentual de alunos em cada série, com idade superior à recomendada (Ensino Médio - 15 a 17 anos).

**REGIÃO ADMINISTRATIVA
SCIA**

**6.2.23. MATRÍCULA INICIAL E TAXA DE DISTORÇÃO IDADE/SÉRIE NO ENSINO MÉDIO, SEGUNDO DEPENDÊNCIA ADMINISTRATIVA
2018**

DEPENDÊNCIA ADMINISTRATIVA	IDADE	SÉRIE			DISTRORÇÃO IDADE-SÉRIE	TOTAL GERAL
		1ª SÉRIE	2ª SÉRIE	3ª SÉRIE		
PÚBLICA ESTADUAL VINCULADA A SEEDF	menos de 15 anos	-	-	-	-	-
	15 anos	-	-	-	-	-
	16 anos	6	1	-	-	7
	17 anos	21	13	6	-	40
	18 anos	37	31	24	-	92
	acima de 18 anos	17	30	28	-	75
Total de distorção idade-série		75	61	28	-	164
% Distorção		92,59%	81,33%	48,28%	-	76,64%
TOTAL		81	75	58	-	214

FONTE: CENSO ESCOLAR-SE/DF

Notas: 1) A idade foi obtida a partir do ano de nascimento informado no Censo Escolar, isto é, foi considerada a idade que o aluno completou no referido ano.

2) A taxa de distorção idade-série expressa o percentual de alunos em cada série, com idade superior à recomendada (Ensino Médio - 15 a 17 anos).

**REGIÃO ADMINISTRATIVA
SOBRADINHO II**

**6.2.24. MATRÍCULA INICIAL E TAXA DE DISTORÇÃO IDADE/SÉRIE NO ENSINO MÉDIO, SEGUNDO DEPENDÊNCIA ADMINISTRATIVA
2018**

DEPENDÊNCIA ADMINISTRATIVA	IDADE	SÉRIE			DISTRORÇÃO IDADE-SÉRIE	TOTAL GERAL
		1ª SÉRIE	2ª SÉRIE	3ª SÉRIE		
PÚBLICA ESTADUAL VINCULADA A SEEDF	menos de 15 anos	2	-	-	-	2
	15 anos	71	3	-	-	74
	16 anos	113	77	2	-	192
	17 anos	103	103	61	-	267
	18 anos	71	75	113	-	259
	acima de 18 anos	4	18	52	-	74
Total de distorção idade-série		178	93	52	-	323
% Distorção		48,90%	33,70%	22,81%	-	37,21%
TOTAL		364	276	228	-	868
PARTICULAR	menos de 15 anos	-	-	-	-	-
	15 anos	24	-	-	-	24
	16 anos	26	13	-	-	39
	17 anos	4	16	15	-	35
	18 anos	1	4	13	-	18
	acima de 18 anos	-	-	4	-	4
Total de distorção idade-série		5	4	4	-	13
% Distorção		9,09%	12,12%	12,50%	-	10,83%
TOTAL		55	33	32	-	120

FONTE: CENSO ESCOLAR-SE/DF e INEP/MEC

Notas: 1) A idade foi obtida a partir do ano de nascimento informado no Censo Escolar, isto é, foi considerada a idade que o aluno completou no referido ano.

2) A taxa de distorção idade-série expressa o percentual de alunos em cada série, com idade superior à recomendada (Ensino Médio - 15 a 17 anos).

**REGIÃO ADMINISTRATIVA
VICENTE PIRES**

**6.2.25. MATRÍCULA INICIAL E TAXA DE DISTORÇÃO IDADE/SÉRIE NO ENSINO MÉDIO, SEGUNDO DEPENDÊNCIA ADMINISTRATIVA
2018**

DEPENDÊNCIA ADMINISTRATIVA	IDADE	SÉRIE			DISTORÇÃO IDADE-SÉRIE	TOTAL GERAL
		1ª SÉRIE	2ª SÉRIE	3ª SÉRIE		
PARTICULAR	menos de 15 anos	2	-	-	-	2
	15 anos	114	2	-	-	116
	16 anos	103	94	2	-	199
	17 anos	14	71	93	-	178
	18 anos	6	15	62	-	83
	acima de 18 anos	1	1	8	-	10
Total de distorção idade-série		21	16	-	-	37
% Distorção		8,75%	8,74%	0,00%	-	6,29%
TOTAL		240	183	165	-	588

FONTES: CENSO ESCOLAR - INEP/MEC

Notas: 1) A idade foi obtida a partir do ano de nascimento informado no Censo Escolar, isto é, foi considerada a idade que o aluno completou no referido ano.
2) A taxa de distorção idade-série expressa o percentual de alunos em cada série, com idade superior à recomendada (Ensino Médio - 15 a 17 anos).

**REGIÃO ADMINISTRATIVA
FERCAL**

**6.2.26. MATRÍCULA INICIAL E TAXA DE DISTORÇÃO IDADE/SÉRIE NO ENSINO MÉDIO, SEGUNDO DEPENDÊNCIA ADMINISTRATIVA
2018**

DEPENDÊNCIA ADMINISTRATIVA	IDADE	SÉRIE			DISTORÇÃO IDADE-SÉRIE	TOTAL GERAL
		1ª SÉRIE	2ª SÉRIE	3ª SÉRIE		
PÚBLICA ESTADUAL VINCULADA A SEEDF	menos de 15 anos	-	-	-	-	-
	15 anos	-	-	-	-	-
	16 anos	5	3	-	-	8
	17 anos	15	5	5	-	25
	18 anos	21	20	10	-	51
	acima de 18 anos	23	17	30	-	70
Total de distorção idade-série		59	37	30	-	126
% Distorção		92,19%	82,22%	66,67%	-	81,82%
TOTAL		64	45	45	-	154

FONTES: CENSO ESCOLAR-SE/DF

Notas: 1) A idade foi obtida a partir do ano de nascimento informado no Censo Escolar, isto é, foi considerada a idade que o aluno completou no referido ano.
2) A taxa de distorção idade-série expressa o percentual de alunos em cada série, com idade superior à recomendada (Ensino Médio - 15 a 17 anos).

Gráfico 19 - Matrícula inicial do Ensino Médio, por idade simples, da Rede Pública Estadual Vinculada à SEEDF em 2018.

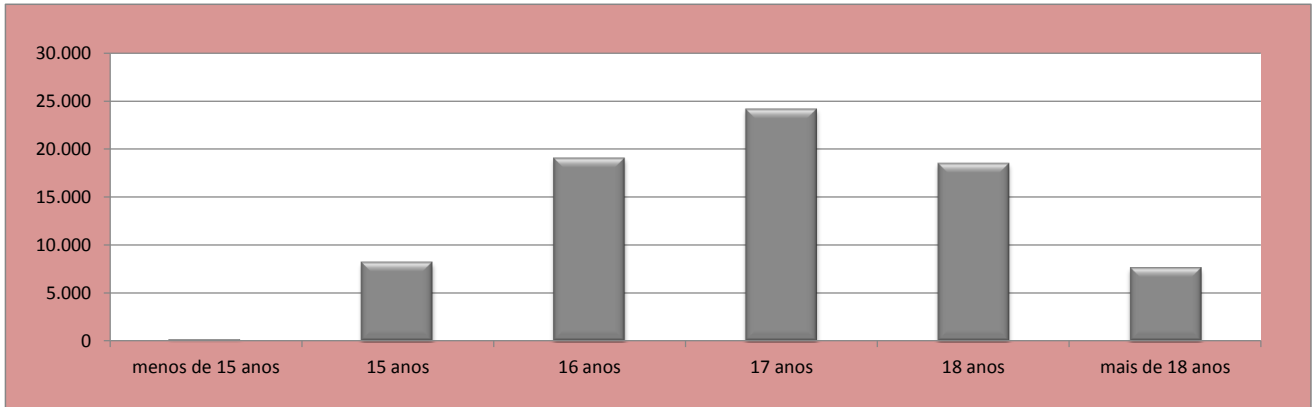

FONTE: CENSO ESCOLAR - SE/DF

Gráfico 20 - Matrícula inicial do Ensino Médio, por idade simples, da Rede Particular, no Distrito Federal em 2018.



FONTE: CENSO ESCOLAR - INEP/MEC

Gráfico 21 - Matrícula inicial do Ensino Médio, por idade simples, da Rede Pública Federal, no Distrito Federal em 2018.



FONTE: CENSO ESCOLAR - INEP/MEC

Gráfico 22 - Matrícula inicial do Ensino Médio, por idade simples, da Rede Pública Estadual Não Vinculada à SEEDF em 2018.

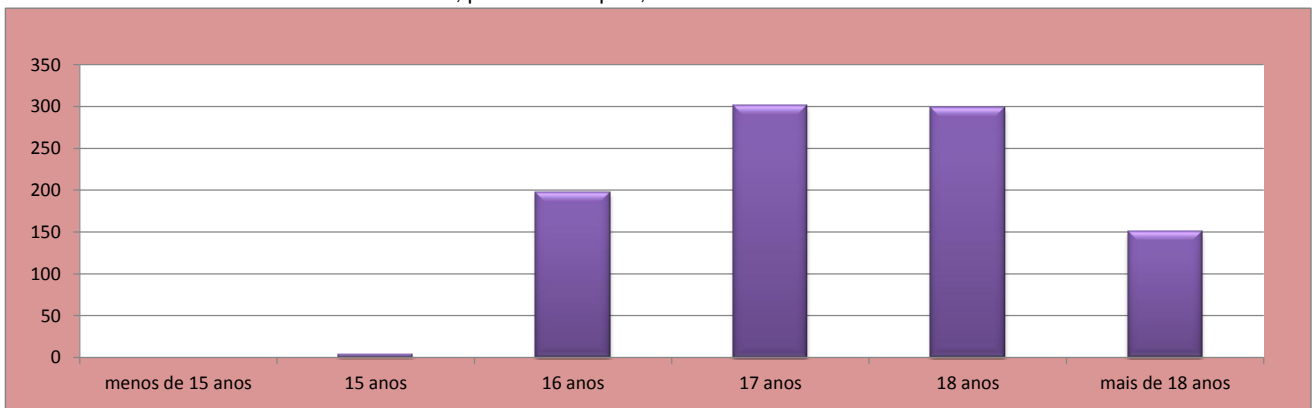

FONTE: CENSO ESCOLAR - INEP/MEC



7

**MATRÍCULA INICIAL NA EDUCAÇÃO
ESPECIAL, POR TIPO DE NECESSIDADE
EDUCACIONAL ESPECIAL, SEGUNDO
DEPENDÊNCIA ADMINISTRATIVA
2018**

EDUCAÇÃO ESPECIAL DA REDE PÚBLICA ESTADUAL VINCULADA À SEEDF

7.1. MATRÍCULA INICIAL EM INSTITUIÇÃO EDUCACIONAL EXCLUSIVAMENTE ESPECIALIZADA, POR TIPO DE NECESSIDADE EDUCACIONAL ESPECIAL, SEGUNDO COORDENAÇÃO REGIONAL DE ENSINO

2018

COORDENAÇÃO REGIONAL DE ENSINO	TIPO DE NECESSIDADE EDUCACIONAL ESPECIAL						
	TOTAL	VISUAL	AUDITIVA/ SURDO CEGUEIRA	FÍSICA	INTELECTUAL	TRANSTORNOS GLOBAIS DO DESENVOLVIMENTO	MÚLTIPLA
Plano Piloto	405	16	-	-	106	81	202
Gama	265	-	-	2	119	35	109
Taguatinga	366	-	-	-	154	91	121
Brazlândia	179	-	-	-	115	23	41
Sobradinho	108	-	-	-	30	19	59
Planaltina	212	-	-	-	68	58	86
Ceilândia	376	-	-	-	156	60	160
Guará	168	-	-	-	62	29	77
Samambaia	213	9	2	-	87	51	64
Santa Maria	146	-	-	-	42	31	73
TOTAL	2.438	25	2	2	939	478	992

FONTE: CENSO ESCOLAR-SE/DF

Nota: Excluídos 02 estudantes não diagnosticados da CRE Taguatinga,

EDUCAÇÃO ESPECIAL DA REDE PÚBLICA ESTADUAL VINCULADA À SEEDF

7.2. MATRÍCULA INICIAL EM CLASSE ESPECIAL, POR TIPO DE NECESSIDADE EDUCACIONAL ESPECIAL, SEGUNDO COORDENAÇÃO REGIONAL DE ENSINO

2018

COORDENAÇÃO REGIONAL DE ENSINO	TIPO DE NECESSIDADE EDUCACIONAL ESPECIAL						
	TOTAL	VISUAL	AUDITIVA/ SURDO CEGUEIRA	FÍSICA	INTELLECTUAL	TRANSTORNOS GLOBAIS DO DESENVOLVIMENTO	MÚLTIPLA
Plano Piloto	264	1	41	-	59	126	37
Gama	187	-	1	-	108	68	10
Taguatinga	304	-	70	-	103	98	33
Brazlândia	25	-	-	-	15	9	1
Sobradinho	165	-	17	-	81	43	24
Planaltina	141	-	3	-	83	39	16
N. Bandeirante	154	-	-	-	63	51	40
Ceilândia	500	-	9	-	312	128	51
Guará	109	-	-	-	53	47	9
Samambaia	131	-	3	-	82	41	5
Santa Maria	112	-	-	-	69	33	10
Paranoá	100	-	4	-	51	29	16
São Sebastião	124	-	-	-	64	27	33
Recanto das Emas	127	-	4	-	78	25	20
TOTAL	2.443	1	152	-	1.221	764	305

FONTE: CENSO ESCOLAR-SE/DF

EDUCAÇÃO ESPECIAL DA REDE PÚBLICA ESTADUAL VINCULADA À SEEDF

7.3. MATRÍCULA INICIAL EM CLASSE COMUM, POR TIPO DE NECESSIDADE EDUCACIONAL ESPECIAL,
SEGUNDO COORDENAÇÃO REGIONAL DE ENSINO

2018

COORDENAÇÃO REGIONAL DE ENSINO	TIPO DE NECESSIDADE EDUCACIONAL ESPECIAL							
	TOTAL	VISUAL	AUDITIVA/ SURDO CEGUEIRA	FÍSICA	INTELECTUAL	TRANSTORNOS GLOBAIS DO DESENVOLVIMENTO	MÚLTIPLA	ALTAS HABILIDADES/ SUPERDOTAÇÃO
Plano Piloto	1.189	63	88	131	395	282	35	195
Gama	759	31	75	155	275	148	39	36
Taguatinga	990	30	74	164	445	192	45	40
Brazlândia	353	5	21	45	222	18	30	12
Sobradinho	608	19	39	89	313	77	43	28
Planaltina	858	15	56	113	487	93	45	49
Núcleo Bandeirante	513	14	38	78	191	84	43	65
Ceilândia	1.706	81	152	261	822	217	95	78
Guará	461	15	28	81	185	84	29	39
Samambaia	539	27	45	96	223	76	25	47
Santa Maria	584	19	55	115	203	107	50	35
Paranoá	535	20	25	94	303	38	40	15
São Sebastião	326	10	22	62	153	45	16	18
Recanto das Emas	471	26	34	84	207	66	35	19
TOTAL	9.892	375	752	1.568	4.424	1.527	570	676

FONTE: CENSO ESCOLAR-SE/DF

EDUCAÇÃO ESPECIAL DA REDE PÚBLICA ESTADUAL VINCULADA À SEEDF

7.4. MATRÍCULA INICIAL EM INSTITUIÇÃO EDUCACIONAL EXCLUSIVAMENTE ESPECIALIZADA, POR TIPO DE NECESSIDADE EDUCACIONAL ESPECIAL, SEGUNDO REGIÃO ADMINISTRATIVA

2018

REGIÃO ADMINISTRATIVA	TIPO DE NECESSIDADE EDUCACIONAL ESPECIAL						
	TOTAL	VISUAL	AUDITIVA/ SURDO CEGUEIRA	FÍSICA	INTELECTUAL	TRANSTORNOS GLOBAIS DO DESENVOLVIMENTO	MÚLTIPLA
Brasília	405	16	-	-	106	81	202
Gama	265	-	-	2	119	35	109
Taguatinga	366	-	-	-	154	91	121
Brazlândia	179	-	-	-	115	23	41
Sobradinho	108	-	-	-	30	19	59
Planaltina	212	-	-	-	68	58	86
Ceilândia	376	-	-	-	156	60	160
Guará	168	-	-	-	62	29	77
Samambaia	213	9	2	-	87	51	64
Santa Maria	146	-	-	-	42	31	73
TOTAL	2.438	25	2	2	939	478	992

FONTE: CENSO ESCOLAR-SE/DF

Nota: Excluídos 02 estudantes não diagnosticados da RA Taguatinga,

EDUCAÇÃO ESPECIAL DA REDE PÚBLICA ESTADUAL VINCULADA À SEEDF

7.5. MATRÍCULA INICIAL EM CLASSE ESPECIAL, POR TIPO DE NECESSIDADE EDUCACIONAL ESPECIAL, SEGUNDO REGIÃO ADMINISTRATIVA

2018

REGIÃO ADMINISTRATIVA	TIPO DE NECESSIDADE EDUCACIONAL ESPECIAL						
	TOTAL	VISUAL	AUDITIVA/ SURDO CEGUEIRA	FÍSICA	INTELLECTUAL	TRANSTORNOS GLOBAIS DO DESENVOLVIMENTO	MÚLTIPLA
Brasília	205	1	41	-	30	119	14
Gama	185	-	1	-	106	68	10
Taguatinga	278	-	70	-	87	90	31
Brazlândia	25	-	-	-	15	9	1
Sobradinho	97	-	17	-	37	25	18
Planaltina	141	-	3	-	83	39	16
Paranoá	100	-	4	-	51	29	16
Núcleo Bandeirante	28	-	-	-	15	6	7
Ceilândia	500	-	9	-	312	128	51
Guará	101	-	-	-	49	45	7
Cruzeiro	20	-	-	-	13	3	4
Samambaia	131	-	3	-	82	41	5
Santa Maria	112	-	-	-	69	33	10
São Sebastião	124	-	-	-	64	27	33
Recanto das Emas	129	-	4	-	80	25	20
Lago Sul	35	-	-	-	16	-	19
Riacho Fundo	46	-	-	-	20	18	8
Candangolândia	10	-	-	-	2	7	1
Águas Claras	26	-	-	-	16	8	2
Riacho Fundo II	50	-	-	-	17	13	20
Sudoeste/Octogonal	4	-	-	-	-	4	-
Park Way	20	-	-	-	9	7	4
SCIA	8	-	-	-	4	2	2
Sobradinho II	67	-	-	-	44	17	6
Fercal	1	-	-	-	-	1	-
TOTAL	2.443	1	152	-	1.221	764	305

FONTE: CENSO ESCOLAR-SE/DF

EDUCAÇÃO ESPECIAL DA REDE PÚBLICA ESTADUAL VINCULADA À SEEDF

7.6. MATRÍCULA INICIAL EM CLASSE COMUM, POR TIPO DE NECESSIDADE EDUCACIONAL ESPECIAL, SEGUNDO REGIÃO ADMINISTRATIVA

2018

REGIÃO ADMINISTRATIVA	TIPO DE NECESSIDADE EDUCACIONAL ESPECIAL							
	TOTAL	VISUAL	AUDITIVA/ SURDO CEGUEIRA	FÍSICA	INTELCTUAL	TRANSTORNOS GLOBAIS DO DESENVOLVIMENTO	MÚLTIPLA	ALTAS HABILIDADES/ SUPERDOTAÇÃO
Brasília	981	56	82	95	322	245	30	151
Gama	751	31	75	153	271	147	38	36
Taguatinga	910	28	70	151	409	169	43	40
Brazlândia	353	5	21	45	222	18	30	12
Sobradinho	395	11	33	62	189	62	22	16
Planaltina	862	16	56	113	488	94	46	49
Paranoá	452	19	24	71	258	30	35	15
N. Bandeirante	144	3	14	14	41	24	9	39
Ceilândia	1.706	81	152	261	822	217	95	78
Guará	341	13	22	54	131	71	18	32
Cruzeiro	98	3	1	15	42	23	-	14
Samambaia	557	28	48	100	230	78	25	48
Santa Maria	584	19	55	115	203	107	50	35
São Sebastião	326	10	22	62	153	45	16	18
Recanto das Emas	461	25	31	82	204	65	36	18
Lago Sul	19	-	-	5	5	9	-	-
Riacho Fundo	145	4	15	23	57	17	9	20
Lago Norte	56	3	3	10	14	1	1	24
Candangolândia	52	1	3	6	25	11	4	2
Águas Claras	60	-	3	12	26	17	2	-
Riacho Fundo II	157	6	6	32	61	29	19	4
Sudoeste/Octogonal	3	-	-	-	3	-	-	-
Varjão	30	-	2	6	11	4	1	6
Park Way	15	-	-	3	7	3	2	-
SCIA	115	2	6	26	53	12	11	5
Sobradinho II	171	5	3	21	102	11	17	12
Jardim Botânico	4	1	-	-	-	-	3	-
Itapoã	77	1	1	21	42	7	5	-
S I A	5	-	-	1	1	1	-	2
Vicente Pires	20	2	1	1	10	6	-	-
Fercal	42	2	3	8	22	4	3	-
TOTAL	9.892	375	752	1.568	4.424	1.527	570	676

FONTE: CENSO ESCOLAR-SE/DF

EDUCAÇÃO ESPECIAL DA REDE PARTICULAR CONVENIADA À SEEDF

7.7. MATRÍCULA INICIAL EM INSTITUIÇÃO EDUCACIONAL EXCLUSIVAMENTE ESPECIALIZADA, POR TIPO DE NECESSIDADE EDUCACIONAL ESPECIAL, SEGUNDO REGIÃO ADMINISTRATIVA

2018

REGIÃO ADMINISTRATIVA	TIPO DE NECESSIDADE EDUCACIONAL ESPECIAL								
	TOTAL	VISUAL	AUDITIVA/ SURDO CEGUEIRA	FÍSICA	INTELCTUAL	TRANSTORNOS GLOBAIS DO DESENVOLVIMENTO	MÚLTIPLA	ALTAS HABILIDADES/ SUPERDOTAÇÃO	NÃO DIAGNOSTICADOS
Brasília	801	1	141	12	602	-	45	-	-
Ceilândia	136	-	-	1	72	-	63	-	-
TOTAL	937	1	141	13	674	-	108	-	-

FONTE: CENSO ESCOLAR-SE/DF

7.8. MATRÍCULA INICIAL EM CLASSE COMUM, POR TIPO DE NECESSIDADE EDUCACIONAL ESPECIAL, SEGUNDO REGIÃO ADMINISTRATIVA

2018

REGIÃO ADMINISTRATIVA	TIPO DE NECESSIDADE EDUCACIONAL ESPECIAL								
	TOTAL	VISUAL	AUDITIVA/ SURDO CEGUEIRA	FÍSICA	INTELCTUAL	TRANSTORNOS GLOBAIS DO DESENVOLVIMENTO	MÚLTIPLA	ALTAS HABILIDADES/ SUPERDOTAÇÃO	NÃO DIAGNOSTICADOS
Brasília	12	-	1	2	2	6	1	-	-
Gama	2	-	-	-	-	2	-	-	-
Taguatinga	5	-	-	1	1	3	-	-	-
Cruzeiro	3	-	-	-	-	3	-	-	-
Samambaia	6	-	1	1	1	2	1	-	-
São Sebastião	3	-	-	1	1	1	-	-	-
Águas Claras	2	-	1	-	1	-	-	-	-
Varjão	1	-	-	1	-	-	-	-	-
Park Way	1	-	-	1	-	-	-	-	-
Sobradinho II	2	-	-	1	1	-	-	-	-
TOTAL	37	-	3	8	7	17	2	-	-

FONTE: CENSO ESCOLAR-SE/DF

EDUCAÇÃO ESPECIAL DA REDE PARTICULAR
7.9. MATRÍCULA INICIAL EM CLASSE COMUM, POR TIPO DE NECESSIDADE EDUCACIONAL ESPECIAL,
SEGUNDO REGIÃO ADMINISTRATIVA

2018

REGIÃO ADMINISTRATIVA	TIPO DE NECESSIDADE EDUCACIONAL ESPECIAL									
	TOTAL	VISUAL	AUDITIVA/ SURDO CEGUEIRA	FÍSICA	INTELECTUAL	MÚLTIPLA	AUTISMO	SÍNDROME DE ASPERGER/RETT	TRANSTORNO DESINTEGRATIVO	ALTAS HABILIDADES/ SUPERDOTAÇÃO
Brasília	639	30	114	43	107	11	102	43	16	173
Gama	47	4	3	6	7	2	4	1	2	18
Taguatinga	220	14	18	20	52	3	27	13	1	72
Brazlândia	16	-	2	1	2	-	-	-	-	11
Sobradinho	104	4	3	7	20	2	8	3	15	42
Planaltina	34	-	1	3	3	1	2	1	2	21
Paranoá	11	1	2	4	1	1	2	-	-	-
N. Bandeirante	27	-	4	3	8	1	2	2	1	6
Ceilândia	55	2	3	10	8	2	6	2	1	21
Guará	85	4	8	9	16	3	13	3	3	26
Cruzeiro	11	3	1	2	3	-	-	-	-	2
Samambaia	26	1	4	2	11	1	2	-	-	5
Santa Maria	15	2	2	2	4	-	2	-	-	3
São Sebastião	7	-	-	1	3	-	1	-	-	2
Recanto das Emas	4	-	-	1	1	-	-	-	-	2
Lago Sul	94	7	4	14	24	9	14	4	1	17
Riacho Fundo	14	-	-	4	3	1	3	-	1	2
Lago Norte	26	1	3	1	9	1	7	2	-	2
Candangolândia	2	-	-	-	1	-	1	-	-	-
Águas Claras	306	18	15	25	154	8	21	12	-	53
Riacho Fundo II	6	-	2	2	-	-	1	-	-	1
Sudoeste/Octogonal	81	5	5	6	30	1	22	4	1	7
Park Way	1	1	-	-	-	-	-	-	-	-
Sobradinho II	20	-	-	2	5	1	4	-	3	5
Jardim Botânico	2	-	-	-	-	-	2	-	-	-
Vicente Pires	25	1	1	2	9	1	2	2	-	7
TOTAL	1.878	98	195	170	481	49	248	92	47	498

FONTE: CENSO ESCOLAR - INEP/MEC

Nota: Um mesmo aluno pode apresentar mais de uma necessidade educacional especial.



8

**MATRÍCULA INICIAL NA EDUCAÇÃO
ESPECIAL, POR ETAPA/MODALIDADE,
SEGUNDO DEPENDÊNCIA
ADMINISTRATIVA
2018**

EDUCAÇÃO ESPECIAL DA REDE PÚBLICA ESTADUAL VINCULADA À SEEDF

8.1. MATRÍCULA INICIAL EM INSTITUIÇÃO EDUCACIONAL EXCLUSIVAMENTE ESPECIALIZADA, POR ETAPA/MODALIDADE, SEGUNDO COORDENAÇÃO REGIONAL DE ENSINO 2018

COORDENAÇÃO REGIONAL DE ENSINO	TOTAL	ETAPA/MODALIDADE			CURRÍCULO FUNCIONAL (*)	OFICINAS PEDAGÓGICAS (*)
		EDUCAÇÃO INFANTIL	ENSINO FUNDAMENTAL	EJA		
Plano Piloto	405	16	-	-	389	-
Gama	265	-	-	-	207	58
Taguatinga	366	-	-	-	366	-
Brazlândia	179	-	-	-	179	-
Sobradinho	108	108	-	-	-	-
Planaltina	212	-	-	-	212	-
Ceilândia	376	-	-	-	303	73
Guará	168	-	-	-	168	-
Samambaia	213	4	209	-	-	-
Santa Maria	146	-	-	-	146	-
TOTAL	2.438	128	209	-	1.970	131

FONTE: CENSO ESCOLAR-SE/DF

(*) Atendimentos que compõem a matrícula da Instituição Exclusivamente Especializada mas não são considerados etapa/modalidades de ensino.

EDUCAÇÃO ESPECIAL DA REDE PÚBLICA ESTADUAL VINCULADA À SEEDF
8.2. MATRÍCULA INICIAL EM CLASSE ESPECIAL, POR ETAPA/MODALIDADE,
SEGUNDO COORDENAÇÃO REGIONAL DE ENSINO

2018

COORDENAÇÃO REGIONAL DE ENSINO	ETAPA/MODALIDADE					
	TOTAL	EDUCAÇÃO INFANTIL	ENSINO FUNDAMENTAL	ENSINO MÉDIO	EJA	NÃO SERIADA
Plano Piloto	264	-	-	-	41	223
Gama	187	-	-	-	-	187
Taguatinga	304	10	56	37	-	201
Brazlândia	25	-	-	-	-	25
Sobradinho	165	6	1	-	53	105
Planaltina	141	4	71	-	12	54
Núcleo Bandeirante	154	-	-	-	-	154
Ceilândia	500	6	32	-	156	306
Guará	109	-	-	-	18	91
Samambaia	131	5	4	-	89	33
Santa Maria	112	-	-	-	31	81
Paranoá	100	9	49	-	36	6
São Sebastião	124	1	50	-	-	73
Recanto das Emas	127	12	14	-	50	51
TOTAL	2.443	53	277	37	486	1.590

Fonte: CENSO ESCOLAR-SE/DF

EDUCAÇÃO ESPECIAL DA REDE PÚBLICA ESTADUAL VINCULADA À SEEDF

8.3. MATRÍCULA INICIAL EM CLASSE COMUM, POR ETAPA/MODALIDADE, SEGUNDO COORDENAÇÃO REGIONAL DE ENSINO

2018

COORDENAÇÃO REGIONAL DE ENSINO	ETAPA/MODALIDADE				
	TOTAL	EDUCAÇÃO INFANTIL	ENSINO FUNDAMENTAL	ENSINO MÉDIO	EJA
Plano Piloto	1.189	94	769	199	127
Gama	759	39	564	136	20
Taguatinga	990	110	626	136	118
Brazlândia	353	9	246	73	25
Sobradinho	608	40	413	100	55
Planaltina	858	31	619	170	38
Núcleo Bandeirante	513	41	338	101	33
Ceilândia	1.706	110	1.249	250	97
Guará	461	31	348	66	16
Samambaia	539	25	431	71	12
Santa Maria	584	53	404	88	39
Paranoá	535	21	422	71	21
São Sebastião	326	21	252	51	2
Recanto das Emas	471	32	332	83	24
TOTAL	9.892	657	7.013	1.595	627

FONTE: CENSO ESCOLAR-SE/DF

EDUCAÇÃO ESPECIAL DA REDE PÚBLICA ESTADUAL VINCULADA À SEEDF
8.4. MATRÍCULA INICIAL EM INSTITUIÇÃO EDUCACIONAL EXCLUSIVAMENTE ESPECIALIZADA,
POR ETAPA/MODALIDADE, SEGUNDO REGIÃO ADMINISTRATIVA

2018

REGIÃO ADMINISTRATIVA	TOTAL	ETAPA/MODALIDADE			CURRÍCULO FUNCIONAL (*)	OFICINAS PEDAGÓGICAS (*)
		EDUCAÇÃO INFANTIL	ENSINO FUNDAMENTAL	EJA		
Brasília	405	16	-	-	389	-
Gama	265	-	-	-	207	58
Taguatinga	366	-	-	-	366	-
Brazlândia	179	-	-	-	179	-
Sobradinho	108	108	-	-	-	-
Planaltina	212	-	-	-	212	-
Ceilândia	376	-	-	-	303	73
Guará	168	-	-	-	168	-
Samambaia	213	4	209	-	-	-
Santa Maria	146	-	-	-	146	-
TOTAL	2.438	128	209	-	1.970	131

FONTE: CENSO ESCOLAR-SE/DF

(*) Atendimentos que compõem a matrícula da Instituição Exclusivamente Especializada mas não são considerados etapa/modalidades de ensino.

EDUCAÇÃO ESPECIAL DA REDE PÚBLICA ESTADUAL VINCULADA À SEEDF

8.5. MATRÍCULA INICIAL EM CLASSE ESPECIAL, POR ETAPA/MODALIDADE,
SEGUNDO REGIÃO ADMINISTRATIVA

2018

REGIÃO ADMINISTRATIVA	TOTAL	ETAPA/MODALIDADE				
		EDUCAÇÃO INFANTIL	ENSINO FUNDAMENTAL	ENSINO MÉDIO	EJA	NÃO SERIADA
Brasília	205	-	-	-	41	164
Gama	185	-	-	-	-	185
Taguatinga	278	10	56	37	-	175
Brazlândia	25	-	-	-	-	25
Sobradinho	97	6	-	-	22	69
Planaltina	141	4	71	-	12	54
Paranoá	100	9	49	-	36	6
Núcleo Bandeirante	28	-	-	-	-	28
Ceilândia	500	6	32	-	156	306
Guará	101	-	-	-	18	83
Cruzeiro	20	-	-	-	-	20
Samambaia	131	5	4	-	89	33
Santa Maria	112	-	-	-	31	81
São Sebastião	124	1	50	-	-	73
Recanto das Emas	129	12	14	-	50	53
Lago Sul	35	-	-	-	-	35
Riacho Fundo	46	-	-	-	-	46
Candangolândia	10	-	-	-	-	10
Águas Claras	26	-	-	-	-	26
Riacho Fundo II	50	-	-	-	-	50
Sudoeste/Octogonal	4	-	-	-	-	4
Park Way	20	-	-	-	-	20
SCIA	8	-	-	-	-	8
Sobradinho II	67	-	-	-	31	36
Fercal	1	-	1	-	-	-
TOTAL	2.443	53	277	37	486	1.590

FONTE: CENSO ESCOLAR-SE/DF

EDUCAÇÃO ESPECIAL DA REDE PÚBLICA ESTADUAL VINCULADA À SEEDF

8.6. MATRÍCULA INICIAL EM CLASSE COMUM, POR ETAPA/MODALIDADE, SEGUNDO REGIÃO ADMINISTRATIVA

2018

REGIÃO ADMINISTRATIVA	ETAPA/MODALIDADE				
	TOTAL	EDUCAÇÃO INFANTIL	ENSINO FUNDAMENTAL	ENSINO MÉDIO	EJA
Brasília	981	81	622	159	119
Gama	751	39	556	136	20
Taguatinga	910	96	560	136	118
Brazlândia	353	9	246	73	25
Sobradinho	395	30	256	66	43
Planaltina	862	33	621	170	38
Paranoá	452	21	342	71	18
N. Bandeirante	144	7	80	44	13
Ceilândia	1.706	110	1.249	250	97
Guará	341	21	251	64	5
Cruzeiro	98	8	58	28	4
Samambaia	557	25	443	76	13
Santa Maria	584	53	404	88	39
São Sebastião	326	21	252	51	2
Recanto das Emas	461	32	328	78	23
Lago Sul	19	3	11	5	-
Riacho Fundo	145	10	105	26	4
Lago Norte	56	2	45	7	2
Candangolândia	52	7	34	4	7
Águas Claras	60	14	46	-	-
Riacho Fundo II	157	12	109	27	9
Sudoeste/Octogonal	3	-	3	-	-
Varjão	30	-	28	-	2
Park Way	15	5	10	-	-
SCIA	115	10	92	2	11
Sobradinho II	171	4	123	33	11
Jardim Botânico	4	-	4	-	-
Itapoã	77	-	74	-	3
SIA	5	-	5	-	-
Vicente Pires	20	-	20	-	-
Fercal	42	4	36	1	1
TOTAL	9.892	657	7.013	1.595	627

FONTE: CENSO ESCOLAR-SE/DF

EDUCAÇÃO ESPECIAL DA REDE PARTICULAR CONVENIADA À SEEDF

8.7. MATRÍCULA INICIAL EM INSTITUIÇÃO EDUCACIONAL EXCLUSIVAMENTE ESPECIALIZADA, POR ETAPA/MODALIDADE, SEGUNDO REGIÃO ADMINISTRATIVA

2018

REGIÃO ADMINISTRATIVA	TOTAL	ETAPA/MODALIDADE				CURRÍCULO FUNCIONAL (*)	OFICINAS PEDAGÓGICAS (*)
		EDUCAÇÃO INFANTIL	ENSINO FUNDAMENTAL	ENSINO MÉDIO	EJA		
Brasília	762	135	25	82	352	148	20
Ceilândia	136	21	-	-	-	115	-
TOTAL	898	156	25	82	352	263	20

FONTE: CENSO ESCOLAR-SE/DF

(*) Atendimentos que compõem a matrícula da Instituição Exclusivamente Especializada mas não são considerados etapa/modalidades de ensino.

Nota: 1 - Excluídos 39 estudantes na RA Brasília que fazem complementação pedagógica, portanto não foram informados por nível de escolarização com currículo adaptado ou por programas educacionais com currículo funcional.

8.8. MATRÍCULA INICIAL EM CLASSE COMUM, POR ETAPA/MODALIDADE, SEGUNDO REGIÃO ADMINISTRATIVA

2018

REGIÃO ADMINISTRATIVA	TOTAL	ETAPA/MODALIDADE			
		EDUCAÇÃO INFANTIL	ENSINO FUNDAMENTAL	ENSINO MÉDIO	EJA
Brasília	12	12	-	-	-
Gama	2	2	-	-	-
Taguatinga	5	5	-	-	-
Cruzeiro	3	3	-	-	-
Samambaia	6	6	-	-	-
São Sebastião	3	3	-	-	-
Águas Claras	2	2	-	-	-
Varjão	1	1	-	-	-
Park Way	1	1	-	-	-
Sobradinho II	2	2	-	-	-
TOTAL	37	37	-	-	-

FONTE: CENSO ESCOLAR-SE/DF

EDUCAÇÃO ESPECIAL DA REDE PARTICULAR

8.9. MATRÍCULA INICIAL EM CLASSE COMUM, POR ETAPA/MODALIDADE, SEGUNDO REGIÃO ADMINISTRATIVA

2018

REGIÃO ADMINISTRATIVA	TOTAL	ETAPA/MODALIDADE				
		EDUCAÇÃO INFANTIL	ENSINO FUNDAMENTAL	ENSINO MÉDIO	EDUCAÇÃO DE JOVENS E ADULTOS	EDUCAÇÃO PROFISSIONAL
Brasília	608	93	370	124	13	8
Gama	42	3	34	5	-	-
Taguatinga	213	22	128	33	4	26
Brazlândia	15	2	12	1	-	-
Sobradinho	100	13	65	18	-	4
Planaltina	29	1	20	8	-	-
Paranoá	8	1	6	-	-	1
N. Bandeirante	22	-	16	6	-	-
Ceilândia	48	1	33	14	-	-
Guará	78	17	54	7	-	-
Cruzeiro	11	-	9	2	-	-
Samambaia	24	2	14	4	2	2
Santa Maria	15	3	8	2	1	1
São Sebastião	6	-	5	1	-	-
Recanto das Emas	4	1	3	-	-	-
Lago Sul	76	25	43	8	-	-
Riacho Fundo	12	3	9	-	-	-
Lago Norte	24	9	11	4	-	-
Candangolândia	2	1	1	-	-	-
Águas Claras	289	16	179	91	-	3
Riacho Fundo II	6	1	4	1	-	-
Sudoeste/Octogonal	77	6	51	20	-	-
Park Way	1	1	-	-	-	-
Sobradinho II	18	1	14	1	-	2
Jardim Botânico	2	2	-	-	-	-
Vicente Pires	21	4	14	3	-	-
TOTAL	1.751	228	1.103	353	20	47

FONTE: CENSO ESCOLAR-INEP/MEC

Nota: Na classe comum por etapa/modalidade de ensino o aluno é contado somente uma vez



9

**MATRÍCULA INICIAL NA EDUCAÇÃO
ESPECIAL, POR TIPO DE NECESSIDADE
EDUCACIONAL ESPECIAL, SEGUNDO
FAIXA ETÁRIA E DEPENDÊNCIA
ADMINISTRATIVA
2018**

TOTAL

EDUCAÇÃO ESPECIAL DA REDE PÚBLICA ESTADUAL VINCULADA À SEEDF

9.1. MATRÍCULA INICIAL EM INSTITUIÇÃO EDUCACIONAL EXCLUSIVAMENTE ESPECIALIZADA, POR NECESSIDADE EDUCACIONAL ESPECIAL, SEGUNDO FAIXA ETÁRIA

2018

ATENDIMENTO EDUCATIVO	VISUAL	AUDITIVA/SURDO CEGUEIRA	FÍSICA	INTELECTUAL	TRANSTORNOS GLOBAIS DO DESENVOLVIMENTO	MÚLTIPLA	TOTAL GERAL
MENOS DE 4 ANOS	-	-	-	-	-	-	-
DE 4 E 5 ANOS	4	-	-	18	21	75	118
DE 6 A 14 ANOS	15	-	2	66	150	352	585
DE 15 A 17 ANOS	2	1	-	53	76	111	243
MAIS DE 17 ANOS	4	1	-	802	231	454	1.492
TOTAL GERAL	25	2	2	939	478	992	2.438

FONTE: CENSO ESCOLAR-SE/DF

Notas: 1 - A idade foi obtida a partir do ano de nascimento informado no Censo Escolar, isto é, foi considerada a idade que o aluno completou no referido ano.

2 - Excluídos 02 estudantes não diagnosticados, com mais de 17 anos, da CRE Taguatinga.

**COORDENAÇÃO REGIONAL DE ENSINO
PLANO PILOTO**

9.1.1. MATRÍCULA INICIAL EM INSTITUIÇÃO EDUCACIONAL EXCLUSIVAMENTE ESPECIALIZADA DA REDE PÚBLICA ESTADUAL VINCULADA À SEEDF, POR NECESSIDADE EDUCACIONAL ESPECIAL, SEGUNDO FAIXA ETÁRIA 2018

ATENDIMENTO EDUCATIVO	VISUAL	AUDITIVA/SURDO CEGUEIRA	FÍSICA	INTELECTUAL	TRANSTORNOS GLOBAIS DO DESENVOLVIMENTO	MÚLTIPLA	TOTAL GERAL
MENOS DE 4 ANOS	-	-	-	-	-	-	-
DE 4 E 5 ANOS	3	-	-	1	1	17	22
DE 6 A 14 ANOS	13	-	-	5	18	62	98
DE 15 A 17 ANOS	-	-	-	9	11	17	37
MAIS DE 17 ANOS	-	-	-	91	51	106	248
TOTAL GERAL	16	-	-	106	81	202	405

FONTE: CENSO ESCOLAR-SE/DF

Nota: A idade foi obtida a partir do ano de nascimento informado no Censo Escolar, isto é, foi considerada a idade que o aluno completou no referido ano.

**COORDENAÇÃO REGIONAL DE ENSINO
GAMA**

9.1.2. MATRÍCULA INICIAL EM INSTITUIÇÃO EDUCACIONAL EXCLUSIVAMENTE ESPECIALIZADA DA REDE PÚBLICA ESTADUAL VINCULADA À SEEDF, POR NECESSIDADE EDUCACIONAL ESPECIAL, SEGUNDO FAIXA ETÁRIA 2018

ATENDIMENTO EDUCATIVO	VISUAL	AUDITIVA/SURDO CEGUEIRA	FÍSICA	INTELECTUAL	TRANSTORNOS GLOBAIS DO DESENVOLVIMENTO	MÚLTIPLA	TOTAL GERAL
MENOS DE 4 ANOS	-	-	-	-	-	-	-
DE 4 E 5 ANOS	-	-	-	1	1	8	10
DE 6 A 14 ANOS	-	-	2	7	15	31	55
DE 15 A 17 ANOS	-	-	-	9	5	8	22
MAIS DE 17 ANOS	-	-	-	102	14	62	178
TOTAL GERAL	-	-	2	119	35	109	265

FONTE: CENSO ESCOLAR-SE/DF

Nota: A idade foi obtida a partir do ano de nascimento informado no Censo Escolar, isto é, foi considerada a idade que o aluno completou no referido ano.

**COORDENAÇÃO REGIONAL DE ENSINO
TAGUATINGA**

9.1.3. MATRÍCULA INICIAL EM INSTITUIÇÃO EDUCACIONAL EXCLUSIVAMENTE ESPECIALIZADA DA REDE PÚBLICA ESTADUAL VINCULADA À SEEDF, POR NECESSIDADE EDUCACIONAL ESPECIAL, SEGUNDO FAIXA ETÁRIA 2018

ATENDIMENTO EDUCATIVO	VISUAL	AUDITIVA/SURDO CEGUEIRA	FÍSICA	INTELECTUAL	TRANSTORNOS GLOBAIS DO DESENVOLVIMENTO	MÚLTIPLA	TOTAL GERAL
MENOS DE 4 ANOS	-	-	-	-	-	-	-
DE 4 E 5 ANOS	-	-	-	-	2	6	8
DE 6 A 14 ANOS	-	-	-	6	11	32	49
DE 15 A 17 ANOS	-	-	-	5	14	18	37
MAIS DE 17 ANOS	-	-	-	143	64	65	272
TOTAL GERAL	-	-	-	154	91	121	366

FONTE: CENSO ESCOLAR-SE/DF

Notas: 1 - A idade foi obtida a partir do ano de nascimento informado no Censo Escolar, isto é, foi considerada a idade que o aluno completou no referido ano.

2 - Excluído 02 estudantes não diagnosticados, com mais de 17 anos.

COORDENAÇÃO REGIONAL DE ENSINO
BRAZLÂNDIA

9.1.4. MATRÍCULA INICIAL EM INSTITUIÇÃO EDUCACIONAL EXCLUSIVAMENTE ESPECIALIZADA DA REDE PÚBLICA ESTADUAL VINCULADA À SEEDF, POR NECESSIDADE EDUCACIONAL ESPECIAL, SEGUNDO FAIXA ETÁRIA 2018

ATENDIMENTO EDUCATIVO	VISUAL	AUDITIVA/SURDO CEGUEIRA	FÍSICA	INTELECTUAL	TRANSTORNOS GLOBAIS DO DESENVOLVIMENTO	MÚLTIPLA	TOTAL GERAL
MENOS DE 4 ANOS	-	-	-	-	-	-	-
DE 4 E 5 ANOS	-	-	-	6	-	7	13
DE 6 A 14 ANOS	-	-	-	19	6	17	42
DE 15 A 17 ANOS	-	-	-	13	8	6	27
MAIS DE 17 ANOS	-	-	-	77	9	11	97
TOTAL GERAL	-	-	-	115	23	41	179

FONTE: CENSO ESCOLAR-SE/DF

Nota: A idade foi obtida a partir do ano de nascimento informado no Censo Escolar, isto é, foi considerada a idade que o aluno completou no referido ano.

COORDENAÇÃO REGIONAL DE ENSINO
SOBRADINHO

9.1.5. MATRÍCULA INICIAL EM INSTITUIÇÃO EDUCACIONAL EXCLUSIVAMENTE ESPECIALIZADA DA REDE PÚBLICA ESTADUAL VINCULADA À SEEDF, POR NECESSIDADE EDUCACIONAL ESPECIAL, SEGUNDO FAIXA ETÁRIA 2018

ATENDIMENTO EDUCATIVO	VISUAL	AUDITIVA/SURDO CEGUEIRA	FÍSICA	INTELECTUAL	TRANSTORNOS GLOBAIS DO DESENVOLVIMENTO	MÚLTIPLA	TOTAL GERAL
MENOS DE 4 ANOS	-	-	-	-	-	-	-
DE 4 E 5 ANOS	-	-	-	-	2	3	5
DE 6 A 14 ANOS	-	-	-	-	7	21	28
DE 15 A 17 ANOS	-	-	-	1	5	5	11
MAIS DE 17 ANOS	-	-	-	29	5	30	64
TOTAL GERAL	-	-	-	30	19	59	108

FONTE: CENSO ESCOLAR-SE/DF

Nota: A idade foi obtida a partir do ano de nascimento informado no Censo Escolar, isto é, foi considerada a idade que o aluno completou no referido ano.

COORDENAÇÃO REGIONAL DE ENSINO
PLANALTINA

9.1.6. MATRÍCULA INICIAL EM INSTITUIÇÃO EDUCACIONAL EXCLUSIVAMENTE ESPECIALIZADA DA REDE PÚBLICA ESTADUAL VINCULADA À SEEDF, POR NECESSIDADE EDUCACIONAL ESPECIAL, SEGUNDO FAIXA ETÁRIA 2018

ATENDIMENTO EDUCATIVO	VISUAL	AUDITIVA/SURDO CEGUEIRA	FÍSICA	INTELECTUAL	TRANSTORNOS GLOBAIS DO DESENVOLVIMENTO	MÚLTIPLA	TOTAL GERAL
MENOS DE 4 ANOS	-	-	-	-	-	-	-
DE 4 E 5 ANOS	-	-	-	4	7	8	19
DE 6 A 14 ANOS	-	-	-	14	26	36	76
DE 15 A 17 ANOS	-	-	-	2	11	12	25
MAIS DE 17 ANOS	-	-	-	48	14	30	92
TOTAL GERAL	-	-	-	68	58	86	212

FONTE: CENSO ESCOLAR-SE/DF

Nota: A idade foi obtida a partir do ano de nascimento informado no Censo Escolar, isto é, foi considerada a idade que o aluno completou no referido ano.

COORDENAÇÃO REGIONAL DE ENSINO
CEILÂNDIA

9.1.7. MATRÍCULA INICIAL EM INSTITUIÇÃO EDUCACIONAL EXCLUSIVAMENTE ESPECIALIZADA DA REDE PÚBLICA ESTADUAL VINCULADA À SEEDF, POR NECESSIDADE EDUCACIONAL ESPECIAL, SEGUNDO FAIXA ETÁRIA 2018

ATENDIMENTO EDUCATIVO	VISUAL	AUDITIVA/SURDO CEGUEIRA	FÍSICA	INTELECTUAL	TRANSTORNOS GLOBAIS DO DESENVOLVIMENTO	MÚLTIPLA	TOTAL GERAL
MENOS DE 4 ANOS	-	-	-	-	-	-	-
DE 4 E 5 ANOS	-	-	-	6	6	18	30
DE 6 A 14 ANOS	-	-	-	7	21	62	90
DE 15 A 17 ANOS	-	-	-	5	5	12	22
MAIS DE 17 ANOS	-	-	-	138	28	68	234
TOTAL GERAL	-	-	-	156	60	160	376

FONTE: CENSO ESCOLAR-SE/DF

Nota: A idade foi obtida a partir do ano de nascimento informado no Censo Escolar, isto é, foi considerada a idade que o aluno completou no referido ano.

COORDENAÇÃO REGIONAL DE ENSINO
GUARÁ

9.1.8. MATRÍCULA INICIAL EM INSTITUIÇÃO EDUCACIONAL EXCLUSIVAMENTE ESPECIALIZADA DA REDE PÚBLICA ESTADUAL VINCULADA À SEEDF, POR NECESSIDADE EDUCACIONAL ESPECIAL, SEGUNDO FAIXA ETÁRIA 2018

ATENDIMENTO EDUCATIVO	VISUAL	AUDITIVA/SURDO CEGUEIRA	FÍSICA	INTELECTUAL	TRANSTORNOS GLOBAIS DO DESENVOLVIMENTO	MÚLTIPLA	TOTAL GERAL
MENOS DE 4 ANOS	-	-	-	-	-	-	-
DE 4 E 5 ANOS	-	-	-	-	-	2	2
DE 6 A 14 ANOS	-	-	-	4	11	27	42
DE 15 A 17 ANOS	-	-	-	2	3	9	14
MAIS DE 17 ANOS	-	-	-	56	15	39	110
TOTAL GERAL	-	-	-	62	29	77	168

FONTE: CENSO ESCOLAR-SE/DF

Nota: A idade foi obtida a partir do ano de nascimento informado no Censo Escolar, isto é, foi considerada a idade que o aluno completou no referido ano.

COORDENAÇÃO REGIONAL DE ENSINO
SAMAMBAIA

9.1.9. MATRÍCULA INICIAL EM INSTITUIÇÃO EDUCACIONAL EXCLUSIVAMENTE ESPECIALIZADA DA REDE PÚBLICA ESTADUAL VINCULADA À SEEDF, POR NECESSIDADE EDUCACIONAL ESPECIAL, SEGUNDO FAIXA ETÁRIA 2018

ATENDIMENTO EDUCATIVO	VISUAL	AUDITIVA/SURDO CEGUEIRA	FÍSICA	INTELECTUAL	TRANSTORNOS GLOBAIS DO DESENVOLVIMENTO	MÚLTIPLA	TOTAL GERAL
MENOS DE 4 ANOS	-	-	-	-	-	-	-
DE 4 E 5 ANOS	1	-	-	-	1	3	5
DE 6 A 14 ANOS	2	-	-	4	18	37	61
DE 15 A 17 ANOS	2	1	-	3	8	5	19
MAIS DE 17 ANOS	4	1	-	80	24	19	128
TOTAL GERAL	9	2	-	87	51	64	213

FONTE: CENSO ESCOLAR-SE/DF

Nota: A idade foi obtida a partir do ano de nascimento informado no Censo Escolar, isto é, foi considerada a idade que o aluno completou no referido ano.

COORDENAÇÃO REGIONAL DE ENSINO
SANTA MARIA

9.1.10. MATRÍCULA INICIAL EM INSTITUIÇÃO EDUCACIONAL EXCLUSIVAMENTE ESPECIALIZADA DA REDE PÚBLICA
ESTADUAL VINCULADA À SEEDF, POR NECESSIDADE EDUCACIONAL ESPECIAL, SEGUNDO FAIXA ETÁRIA
2018

ATENDIMENTO EDUCATIVO	VISUAL	AUDITIVA/SURDO CEGUEIRA	FÍSICA	INTELECTUAL	TRANSTORNOS GLOBAIS DO DESENVOLVIMENTO	MÚLTIPLA	TOTAL GERAL
MENOS DE 4 ANOS	-	-	-	-	-	-	-
DE 4 E 5 ANOS	-	-	-	-	1	3	4
DE 6 A 14 ANOS	-	-	-	-	17	27	44
DE 15 A 17 ANOS	-	-	-	4	6	19	29
MAIS DE 17 ANOS	-	-	-	38	7	24	69
TOTAL GERAL	-	-	-	42	31	73	146

FONTE: CENSO ESCOLAR-SE/DF

Nota: A idade foi obtida a partir do ano de nascimento informado no Censo Escolar, isto é, foi considerada a idade que o aluno completou no referido ano.

REGIÃO ADMINISTRATIVA
BRASÍLIA

9.1.11. MATRÍCULA INICIAL EM INSTITUIÇÃO EDUCACIONAL EXCLUSIVAMENTE ESPECIALIZADA DA REDE PÚBLICA ESTADUAL VINCULADA À SEEDF, POR NECESSIDADE EDUCACIONAL ESPECIAL, SEGUNDO FAIXA ETÁRIA 2018

ATENDIMENTO EDUCATIVO	VISUAL	AUDITIVA/SURDO CEGUEIRA	FÍSICA	INTELECTUAL	TRANSTORNOS GLOBAIS DO DESENVOLVIMENTO	MÚLTIPLA	TOTAL GERAL
MENOS DE 4 ANOS	-	-	-	-	-	-	-
DE 4 E 5 ANOS	3	-	-	1	1	17	22
DE 6 A 14 ANOS	13	-	-	5	18	62	98
DE 15 A 17 ANOS	-	-	-	9	11	17	37
MAIS DE 17 ANOS	-	-	-	91	51	106	248
TOTAL GERAL	16	-	-	106	81	202	405

FONTE: CENSO ESCOLAR-SE/DF

Nota: A idade foi obtida a partir do ano de nascimento informado no Censo Escolar, isto é, foi considerada a idade que o aluno completou no referido ano.

REGIÃO ADMINISTRATIVA
GAMA

9.1.12. MATRÍCULA INICIAL EM INSTITUIÇÃO EDUCACIONAL EXCLUSIVAMENTE ESPECIALIZADA DA REDE PÚBLICA ESTADUAL VINCULADA À SEEDF, POR NECESSIDADE EDUCACIONAL ESPECIAL, SEGUNDO FAIXA ETÁRIA 2018

ATENDIMENTO EDUCATIVO	VISUAL	AUDITIVA/SURDO CEGUEIRA	FÍSICA	INTELECTUAL	TRANSTORNOS GLOBAIS DO DESENVOLVIMENTO	MÚLTIPLA	TOTAL GERAL
MENOS DE 4 ANOS	-	-	-	-	-	-	-
DE 4 E 5 ANOS	-	-	-	1	1	8	10
DE 6 A 14 ANOS	-	-	2	7	15	31	55
DE 15 A 17 ANOS	-	-	-	9	5	8	22
MAIS DE 17 ANOS	-	-	-	102	14	62	178
TOTAL GERAL	-	-	2	119	35	109	265

FONTE: CENSO ESCOLAR-SE/DF

Nota: A idade foi obtida a partir do ano de nascimento informado no Censo Escolar, isto é, foi considerada a idade que o aluno completou no referido ano.

REGIÃO ADMINISTRATIVA
TAGUATINGA

9.1.13. MATRÍCULA INICIAL EM INSTITUIÇÃO EDUCACIONAL EXCLUSIVAMENTE ESPECIALIZADA DA REDE PÚBLICA ESTADUAL VINCULADA À SEEDF, POR NECESSIDADE EDUCACIONAL ESPECIAL, SEGUNDO FAIXA ETÁRIA 2018

ATENDIMENTO EDUCATIVO	VISUAL	AUDITIVA/SURDO CEGUEIRA	FÍSICA	INTELECTUAL	TRANSTORNOS GLOBAIS DO DESENVOLVIMENTO	MÚLTIPLA	TOTAL GERAL
MENOS DE 4 ANOS	-	-	-	-	-	-	-
DE 4 E 5 ANOS	-	-	-	-	2	6	8
DE 6 A 14 ANOS	-	-	-	6	11	32	49
DE 15 A 17 ANOS	-	-	-	5	14	18	37
MAIS DE 17 ANOS	-	-	-	143	64	65	272
TOTAL GERAL	-	-	-	154	91	121	366

FONTE: CENSO ESCOLAR-SE/DF

Notas: 1 - A idade foi obtida a partir do ano de nascimento informado no Censo Escolar, isto é, foi considerada a idade que o aluno completou no referido ano.

2 - Excluídos 02 estudantes não diagnosticados, com mais de 17 anos.

REGIÃO ADMINISTRATIVA
BRAZLÂNDIA

9.1.14. MATRÍCULA INICIAL EM INSTITUIÇÃO EDUCACIONAL EXCLUSIVAMENTE ESPECIALIZADA DA REDE PÚBLICA ESTADUAL VINCULADA À SEEDF, POR NECESSIDADE EDUCACIONAL ESPECIAL, SEGUNDO FAIXA ETÁRIA 2018

ATENDIMENTO EDUCATIVO	VISUAL	AUDITIVA/SURDO CEGUEIRA	FÍSICA	INTELECTUAL	TRANSTORNOS GLOBAIS DO DESENVOLVIMENTO	MÚLTIPLA	TOTAL GERAL
MENOS DE 4 ANOS	-	-	-	-	-	-	-
DE 4 E 5 ANOS	-	-	-	6	-	7	13
DE 6 A 14 ANOS	-	-	-	19	6	17	42
DE 15 A 17 ANOS	-	-	-	13	8	6	27
MAIS DE 17 ANOS	-	-	-	77	9	11	97
TOTAL GERAL	-	-	-	115	23	41	179

FONTE: CENSO ESCOLAR-SE/DF

Nota: A idade foi obtida a partir do ano de nascimento informado no Censo Escolar, isto é, foi considerada a idade que o aluno completou no referido ano.

REGIÃO ADMINISTRATIVA
SOBRADINHO

9.1.15. MATRÍCULA INICIAL EM INSTITUIÇÃO EDUCACIONAL EXCLUSIVAMENTE ESPECIALIZADA DA REDE PÚBLICA ESTADUAL VINCULADA À SEEDF, POR NECESSIDADE EDUCACIONAL ESPECIAL, SEGUNDO FAIXA ETÁRIA 2018

ATENDIMENTO EDUCATIVO	VISUAL	AUDITIVA/SURDO CEGUEIRA	FÍSICA	INTELECTUAL	TRANSTORNOS GLOBAIS DO DESENVOLVIMENTO	MÚLTIPLA	TOTAL GERAL
MENOS DE 4 ANOS	-	-	-	-	-	-	-
DE 4 E 5 ANOS	-	-	-	-	2	3	5
DE 6 A 14 ANOS	-	-	-	-	7	21	28
DE 15 A 17 ANOS	-	-	-	1	5	5	11
MAIS DE 17 ANOS	-	-	-	29	5	30	64
TOTAL GERAL	-	-	-	30	19	59	108

FONTE: CENSO ESCOLAR-SE/DF

Nota: A idade foi obtida a partir do ano de nascimento informado no Censo Escolar, isto é, foi considerada a idade que o aluno completou no referido ano.

REGIÃO ADMINISTRATIVA
PLANALTINA

9.1.16. MATRÍCULA INICIAL EM INSTITUIÇÃO EDUCACIONAL EXCLUSIVAMENTE ESPECIALIZADA DA REDE PÚBLICA ESTADUAL VINCULADA À SEEDF, POR NECESSIDADE EDUCACIONAL ESPECIAL, SEGUNDO FAIXA ETÁRIA 2018

ATENDIMENTO EDUCATIVO	VISUAL	AUDITIVA/SURDO CEGUEIRA	FÍSICA	INTELECTUAL	TRANSTORNOS GLOBAIS DO DESENVOLVIMENTO	MÚLTIPLA	TOTAL GERAL
MENOS DE 4 ANOS	-	-	-	-	-	-	-
DE 4 E 5 ANOS	-	-	-	4	7	8	19
DE 6 A 14 ANOS	-	-	-	14	26	36	76
DE 15 A 17 ANOS	-	-	-	2	11	12	25
MAIS DE 17 ANOS	-	-	-	48	14	30	92
TOTAL GERAL	-	-	-	68	58	86	212

FONTE: CENSO ESCOLAR-SE/DF

Nota: A idade foi obtida a partir do ano de nascimento informado no Censo Escolar, isto é, foi considerada a idade que o aluno completou no referido ano.

REGIÃO ADMINISTRATIVA
CEILÂNDIA

9.1.17. MATRÍCULA INICIAL EM INSTITUIÇÃO EDUCACIONAL EXCLUSIVAMENTE ESPECIALIZADA DA REDE PÚBLICA ESTADUAL VINCULADA À SEEDF, POR NECESSIDADE EDUCACIONAL ESPECIAL, SEGUNDO FAIXA ETÁRIA 2018

ATENDIMENTO EDUCATIVO	VISUAL	AUDITIVA/SURDO CEGUEIRA	FÍSICA	INTELECTUAL	TRANSTORNOS GLOBAIS DO DESENVOLVIMENTO	MÚLTIPLA	TOTAL GERAL
MENOS DE 4 ANOS	-	-	-	-	-	-	-
DE 4 E 5 ANOS	-	-	-	6	6	18	30
DE 6 A 14 ANOS	-	-	-	7	21	62	90
DE 15 A 17 ANOS	-	-	-	5	5	12	22
MAIS DE 17 ANOS	-	-	-	138	28	68	234
TOTAL GERAL	-	-	-	156	60	160	376

FONTE: CENSO ESCOLAR-SE/DF

Nota: A idade foi obtida a partir do ano de nascimento informado no Censo Escolar, isto é, foi considerada a idade que o aluno completou no referido ano.

REGIÃO ADMINISTRATIVA
GUARÁ

9.1.18. MATRÍCULA INICIAL EM INSTITUIÇÃO EDUCACIONAL EXCLUSIVAMENTE ESPECIALIZADA DA REDE PÚBLICA ESTADUAL VINCULADA À SEEDF, POR NECESSIDADE EDUCACIONAL ESPECIAL, SEGUNDO FAIXA ETÁRIA 2018

ATENDIMENTO EDUCATIVO	VISUAL	AUDITIVA/SURDO CEGUEIRA	FÍSICA	INTELECTUAL	TRANSTORNOS GLOBAIS DO DESENVOLVIMENTO	MÚLTIPLA	TOTAL GERAL
MENOS DE 4 ANOS	-	-	-	-	-	-	-
DE 4 E 5 ANOS	-	-	-	-	-	2	2
DE 6 A 14 ANOS	-	-	-	4	11	27	42
DE 15 A 17 ANOS	-	-	-	2	3	9	14
MAIS DE 17 ANOS	-	-	-	56	15	39	110
TOTAL GERAL	-	-	-	62	29	77	168

FONTE: CENSO ESCOLAR-SE/DF

Nota: A idade foi obtida a partir do ano de nascimento informado no Censo Escolar, isto é, foi considerada a idade que o aluno completou no referido ano.

REGIÃO ADMINISTRATIVA
SAMAMBAIA

9.1.19. MATRÍCULA INICIAL EM INSTITUIÇÃO EDUCACIONAL EXCLUSIVAMENTE ESPECIALIZADA DA REDE PÚBLICA ESTADUAL VINCULADA À SEEDF, POR NECESSIDADE EDUCACIONAL ESPECIAL, SEGUNDO FAIXA ETÁRIA 2018

ATENDIMENTO EDUCATIVO	VISUAL	AUDITIVA/SURDO CEGUEIRA	FÍSICA	INTELECTUAL	TRANSTORNOS GLOBAIS DO DESENVOLVIMENTO	MÚLTIPLA	TOTAL GERAL
MENOS DE 4 ANOS	-	-	-	-	-	-	-
DE 4 E 5 ANOS	1	-	-	-	1	3	5
DE 6 A 14 ANOS	2	-	-	4	18	37	61
DE 15 A 17 ANOS	2	1	-	3	8	5	19
MAIS DE 17 ANOS	4	1	-	80	24	19	128
TOTAL GERAL	9	2	-	87	51	64	213

FONTE: CENSO ESCOLAR-SE/DF

Nota: A idade foi obtida a partir do ano de nascimento informado no Censo Escolar, isto é, foi considerada a idade que o aluno completou no referido ano.

REGIÃO ADMINISTRATIVA
SANTA MARIA

9.1.20. MATRÍCULA INICIAL EM INSTITUIÇÃO EDUCACIONAL EXCLUSIVAMENTE ESPECIALIZADA DA REDE PÚBLICA ESTADUAL VINCULADA À SEEDF, POR NECESSIDADE EDUCACIONAL ESPECIAL, SEGUNDO FAIXA ETÁRIA 2018

ATENDIMENTO EDUCATIVO	VISUAL	AUDITIVA/SURDO CEGUEIRA	FÍSICA	INTELECTUAL	TRANSTORNOS GLOBAIS DO DESENVOLVIMENTO	MÚLTIPLA	TOTAL GERAL
MENOS DE 4 ANOS	-	-	-	-	-	-	-
DE 4 E 5 ANOS	-	-	-	-	1	3	4
DE 6 A 14 ANOS	-	-	-	-	17	27	44
DE 15 A 17 ANOS	-	-	-	4	6	19	29
MAIS DE 17 ANOS	-	-	-	38	7	24	69
TOTAL GERAL	-	-	-	42	31	73	146

FONTE: CENSO ESCOLAR-SE/DF

Nota: A idade foi obtida a partir do ano de nascimento informado no Censo Escolar, isto é, foi considerada a idade que o aluno completou no referido ano.

TOTAL
EDUCAÇÃO ESPECIAL DA REDE PÚBLICA ESTADUAL VINCULADA À SEEDF
9.2. MATRÍCULA INICIAL EM CLASSE ESPECIAL DA REDE PÚBLICA ESTADUAL VINCULADA À SEEDF, POR ETAPA/MODALIDADE,
SEGUNDO FAIXA ETÁRIA
2018

ATENDIMENTO EDUCATIVO	EDUCAÇÃO INFANTIL	ENSINO FUNDAMENTAL	ENSINO MÉDIO	EDUCAÇÃO JOVENS E ADULTOS	NÃO SERIADA	TOTAL GERAL
MENOS DE 4 ANOS	-	-	-	-	-	-
DE 4 E 5 ANOS	31	-	-	-	86	117
DE 6 A 14 ANOS	22	166	-	2	674	864
DE 15 A 17 ANOS	-	48	12	85	248	393
MAIS DE 17 ANOS	-	63	25	399	582	1.069
TOTAL GERAL	53	277	37	486	1.590	2.443

FONTE: CENSO ESCOLAR-SE/DF

Notas: 1) A idade foi obtida a partir do ano de nascimento informado no Censo Escolar, isto é, foi considerada a idade que o aluno completou no referido ano.

2) Na matrícula da Classe Especial por modalidade o aluno foi contado apenas uma vez.

**COORDENAÇÃO REGIONAL DE ENSINO
PLANO PILOTO**

**9.2.1. MATRÍCULA INICIAL EM CLASSE ESPECIAL DA REDE PÚBLICA ESTADUAL VINCULADA À SEEDF, POR ETAPA/MODALIDADE, SEGUNDO FAIXA ETÁRIA
2018**

ATENDIMENTO EDUCATIVO	EDUCAÇÃO INFANTIL	ENSINO FUNDAMENTAL	ENSINO MÉDIO	EDUCAÇÃO JOVENS E ADULTOS	NÃO SERIADA	TOTAL GERAL
MENOS DE 4 ANOS	-	-	-	-	-	-
DE 4 E 5 ANOS	-	-	-	-	16	16
DE 6 A 14 ANOS	-	-	-	-	118	118
DE 15 A 17 ANOS	-	-	-	2	25	27
MAIS DE 17 ANOS	-	-	-	39	64	103
TOTAL GERAL	-	-	-	41	223	264

FONTE: CENSO ESCOLAR-SE/DF

Notas: 1) A idade foi obtida a partir do ano de nascimento informado no Censo Escolar, isto é, foi considerada a idade que o aluno completou no referido ano.
2) Na matrícula da Classe Especial por modalidade o aluno foi contado apenas uma vez.

**COORDENAÇÃO REGIONAL DE ENSINO
GAMA**

**9.2.2. MATRÍCULA INICIAL EM CLASSE ESPECIAL DA REDE PÚBLICA ESTADUAL VINCULADA À SEEDF, POR ETAPA/MODALIDADE, SEGUNDO FAIXA ETÁRIA
2018**

ATENDIMENTO EDUCATIVO	EDUCAÇÃO INFANTIL	ENSINO FUNDAMENTAL	ENSINO MÉDIO	EDUCAÇÃO JOVENS E ADULTOS	NÃO SERIADA	TOTAL GERAL
MENOS DE 4 ANOS	-	-	-	-	-	-
DE 4 E 5 ANOS	-	-	-	-	11	11
DE 6 A 14 ANOS	-	-	-	-	58	58
DE 15 A 17 ANOS	-	-	-	-	24	24
MAIS DE 17 ANOS	-	-	-	-	94	94
TOTAL GERAL	-	-	-	-	187	187

FONTE: CENSO ESCOLAR-SE/DF

Notas: 1) A idade foi obtida a partir do ano de nascimento informado no Censo Escolar, isto é, foi considerada a idade que o aluno completou no referido ano.
2) Na matrícula da Classe Especial por modalidade o aluno foi contado apenas uma vez.

**COORDENAÇÃO REGIONAL DE ENSINO
TAGUATINGA**

**9.2.3. MATRÍCULA INICIAL EM CLASSE ESPECIAL DA REDE PÚBLICA ESTADUAL VINCULADA À SEEDF, POR ETAPA/MODALIDADE, SEGUNDO FAIXA ETÁRIA
2018**

ATENDIMENTO EDUCATIVO	EDUCAÇÃO INFANTIL	ENSINO FUNDAMENTAL	ENSINO MÉDIO	EDUCAÇÃO JOVENS E ADULTOS	NÃO SERIADA	TOTAL GERAL
MENOS DE 4 ANOS	-	-	-	-	-	-
DE 4 E 5 ANOS	7	-	-	-	11	18
DE 6 A 14 ANOS	3	36	-	-	87	126
DE 15 A 17 ANOS	-	17	12	-	48	77
MAIS DE 17 ANOS	-	3	25	-	55	83
TOTAL GERAL	10	56	37	-	201	304

FONTE: CENSO ESCOLAR-SE/DF

Notas: 1) A idade foi obtida a partir do ano de nascimento informado no Censo Escolar, isto é, foi considerada a idade que o aluno completou no referido ano.
2) Na matrícula da Classe Especial por modalidade o aluno foi contado apenas uma vez.

COORDENAÇÃO REGIONAL DE ENSINO
BRAZLÂNDIA

9.2.4. MATRÍCULA INICIAL EM CLASSE ESPECIAL DA REDE PÚBLICA ESTADUAL VINCULADA À SEEDF, POR ETAPA/MODALIDADE, SEGUNDO FAIXA ETÁRIA
2018

ATENDIMENTO EDUCATIVO	EDUCAÇÃO INFANTIL	ENSINO FUNDAMENTAL	ENSINO MÉDIO	EDUCAÇÃO DE JOVENS E ADULTOS	NÃO SERIADA	TOTAL GERAL
MENOS DE 4 ANOS	-	-	-	-	-	-
DE 4 E 5 ANOS	-	-	-	-	3	3
DE 6 A 14 ANOS	-	-	-	-	4	4
DE 15 A 17 ANOS	-	-	-	-	4	4
MAIS DE 17 ANOS	-	-	-	-	14	14
TOTAL GERAL	-	-	-	-	25	25

FONTE: CENSO ESCOLAR-SE/DF

Notas: 1) A idade foi obtida a partir do ano de nascimento informado no Censo Escolar, isto é, foi considerada a idade que o aluno completou no referido ano.

2) Na matrícula da Classe Especial por modalidade o aluno foi contado apenas uma vez.

COORDENAÇÃO REGIONAL DE ENSINO
SOBRADINHO

9.2.5. MATRÍCULA INICIAL EM CLASSE ESPECIAL DA REDE PÚBLICA ESTADUAL VINCULADA À SEEDF, POR ETAPA/MODALIDADE, SEGUNDO FAIXA ETÁRIA
2018

ATENDIMENTO EDUCATIVO	EDUCAÇÃO INFANTIL	ENSINO FUNDAMENTAL	ENSINO MÉDIO	EDUCAÇÃO DE JOVENS E ADULTOS	NÃO SERIADA	TOTAL GERAL
MENOS DE 4 ANOS	-	-	-	-	-	-
DE 4 E 5 ANOS	3	-	-	-	-	3
DE 6 A 14 ANOS	3	-	-	-	45	48
DE 15 A 17 ANOS	-	1	-	9	9	19
MAIS DE 17 ANOS	-	-	-	44	51	95
TOTAL GERAL	6	1	-	53	105	165

FONTE: CENSO ESCOLAR-SE/DF

Notas: 1) A idade foi obtida a partir do ano de nascimento informado no Censo Escolar, isto é, foi considerada a idade que o aluno completou no referido ano.

2) Na matrícula da Classe Especial por modalidade o aluno foi contado apenas uma vez.

COORDENAÇÃO REGIONAL DE ENSINO
PLANALTINA

9.2.6. MATRÍCULA INICIAL EM CLASSE ESPECIAL DA REDE PÚBLICA ESTADUAL VINCULADA À SEEDF, POR ETAPA/MODALIDADE, SEGUNDO FAIXA ETÁRIA
2018

ATENDIMENTO EDUCATIVO	EDUCAÇÃO INFANTIL	ENSINO FUNDAMENTAL	ENSINO MÉDIO	EDUCAÇÃO DE JOVENS E ADULTOS	NÃO SERIADA	TOTAL GERAL
MENOS DE 4 ANOS	-	-	-	-	-	-
DE 4 E 5 ANOS	1	-	-	-	3	4
DE 6 A 14 ANOS	3	23	-	-	9	35
DE 15 A 17 ANOS	-	14	-	-	7	21
MAIS DE 17 ANOS	-	34	-	12	35	81
TOTAL GERAL	4	71	-	12	54	141

FONTE: CENSO ESCOLAR-SE/DF

Notas: 1) A idade foi obtida a partir do ano de nascimento informado no Censo Escolar, isto é, foi considerada a idade que o aluno completou no referido ano.

2) Na matrícula da Classe Especial por modalidade o aluno foi contado apenas uma vez.

**COORDENAÇÃO REGIONAL DE ENSINO
NÚCLEO BANDEIRANTE**

9.2.7. MATRÍCULA INICIAL EM CLASSE ESPECIAL DA REDE PÚBLICA ESTADUAL VINCULADA À SEEDF, POR ETAPA/MODALIDADE, SEGUNDO FAIXA ETÁRIA

2018

ATENDIMENTO EDUCATIVO	EDUCAÇÃO INFANTIL	ENSINO FUNDAMENTAL	ENSINO MÉDIO	EDUCAÇÃO DE JOVENS E ADULTOS	NÃO SERIADA	TOTAL GERAL
MENOS DE 4 ANOS	-	-	-	-	-	-
DE 4 E 5 ANOS	-	-	-	-	14	14
DE 6 A 14 ANOS	-	-	-	-	82	82
DE 15 A 17 ANOS	-	-	-	-	18	18
MAIS DE 17 ANOS	-	-	-	-	40	40
TOTAL GERAL	-	-	-	-	154	154

FONTE: CENSO ESCOLAR-SE/DF

Notas: 1) A idade foi obtida a partir do ano de nascimento informado no Censo Escolar, isto é, foi considerada a idade que o aluno completou no referido ano.
2) Na matrícula da Classe Especial por modalidade o aluno foi contado apenas uma vez.

**COORDENAÇÃO REGIONAL DE ENSINO
CEILÂNDIA**

9.2.8. MATRÍCULA INICIAL EM CLASSE ESPECIAL DA REDE PÚBLICA ESTADUAL VINCULADA À SEEDF, POR ETAPA/MODALIDADE, SEGUNDO FAIXA ETÁRIA

2018

ATENDIMENTO EDUCATIVO	EDUCAÇÃO INFANTIL	ENSINO FUNDAMENTAL	ENSINO MÉDIO	EDUCAÇÃO DE JOVENS E ADULTOS	NÃO SERIADA	TOTAL GERAL
MENOS DE 4 ANOS	-	-	-	-	-	-
DE 4 E 5 ANOS	2	-	-	-	9	11
DE 6 A 14 ANOS	4	26	-	-	122	152
DE 15 A 17 ANOS	-	6	-	35	60	101
MAIS DE 17 ANOS	-	-	-	121	115	236
TOTAL GERAL	6	32	-	156	306	500

FONTE: CENSO ESCOLAR-SE/DF

Notas: 1) A idade foi obtida a partir do ano de nascimento informado no Censo Escolar, isto é, foi considerada a idade que o aluno completou no referido ano.
2) Na matrícula da Classe Especial por modalidade o aluno foi contado apenas uma vez.

**COORDENAÇÃO REGIONAL DE ENSINO
GUARÁ**

9.2.9. MATRÍCULA INICIAL EM CLASSE ESPECIAL DA REDE PÚBLICA ESTADUAL VINCULADA À SEEDF, POR ETAPA/MODALIDADE, SEGUNDO FAIXA ETÁRIA

2018

ATENDIMENTO EDUCATIVO	EDUCAÇÃO INFANTIL	ENSINO FUNDAMENTAL	ENSINO MÉDIO	EDUCAÇÃO DE JOVENS E ADULTOS	NÃO SERIADA	TOTAL GERAL
MENOS DE 4 ANOS	-	-	-	-	-	-
DE 4 E 5 ANOS	-	-	-	-	4	4
DE 6 A 14 ANOS	-	-	-	-	43	43
DE 15 A 17 ANOS	-	-	-	5	15	20
MAIS DE 17 ANOS	-	-	-	13	29	42
TOTAL GERAL	-	-	-	18	91	109

FONTE: CENSO ESCOLAR-SE/DF

Notas: 1) A idade foi obtida a partir do ano de nascimento informado no Censo Escolar, isto é, foi considerada a idade que o aluno completou no referido ano.
2) Na matrícula da Classe Especial por modalidade o aluno foi contado apenas uma vez.

**COORDENAÇÃO REGIONAL DE ENSINO
SAMAMBAIA**

9.2.10. MATRÍCULA INICIAL EM CLASSE ESPECIAL DA REDE PÚBLICA ESTADUAL VINCULADA À SEEDF, POR ETAPA/MODALIDADE, SEGUNDO FAIXA ETÁRIA

2018

ATENDIMENTO EDUCATIVO	EDUCAÇÃO INFANTIL	ENSINO FUNDAMENTAL	ENSINO MÉDIO	EDUCAÇÃO DE JOVENS E ADULTOS	NÃO SERIADA	TOTAL GERAL
MENOS DE 4 ANOS	-	-	-	-	-	-
DE 4 E 5 ANOS	5	-	-	-	3	8
DE 6 A 14 ANOS	-	4	-	1	22	27
DE 15 A 17 ANOS	-	-	-	19	8	27
MAIS DE 17 ANOS	-	-	-	69	-	69
TOTAL GERAL	5	4	-	89	33	131

FONTE: CENSO ESCOLAR-SE/DF

Notas: 1) A idade foi obtida a partir do ano de nascimento informado no Censo Escolar, isto é, foi considerada a idade que o aluno completou no referido ano.

2) Na matrícula da Classe Especial por modalidade o aluno foi contado apenas uma vez.

**COORDENAÇÃO REGIONAL DE ENSINO
SANTA MARIA**

9.2.11. MATRÍCULA INICIAL EM CLASSE ESPECIAL DA REDE PÚBLICA ESTADUAL VINCULADA À SEEDF, POR ETAPA/MODALIDADE, SEGUNDO FAIXA ETÁRIA

2018

ATENDIMENTO EDUCATIVO	EDUCAÇÃO INFANTIL	ENSINO FUNDAMENTAL	ENSINO MÉDIO	EDUCAÇÃO DE JOVENS E ADULTOS	NÃO SERIADA	TOTAL GERAL
MENOS DE 4 ANOS	-	-	-	-	-	-
DE 4 E 5 ANOS	-	-	-	-	4	4
DE 6 A 14 ANOS	-	-	-	-	30	30
DE 15 A 17 ANOS	-	-	-	5	7	12
MAIS DE 17 ANOS	-	-	-	26	40	66
TOTAL GERAL	-	-	-	31	81	112

FONTE: CENSO ESCOLAR-SE/DF

Notas: 1) A idade foi obtida a partir do ano de nascimento informado no Censo Escolar, isto é, foi considerada a idade que o aluno completou no referido ano.

2) Na matrícula da Classe Especial por modalidade o aluno foi contado apenas uma vez.

**COORDENAÇÃO REGIONAL DE ENSINO
PARANOÁ**

9.2.12. MATRÍCULA INICIAL EM CLASSE ESPECIAL DA REDE PÚBLICA ESTADUAL VINCULADA À SEEDF, POR ETAPA/MODALIDADE, SEGUNDO FAIXA ETÁRIA

2018

ATENDIMENTO EDUCATIVO	EDUCAÇÃO INFANTIL	ENSINO FUNDAMENTAL	ENSINO MÉDIO	EDUCAÇÃO DE JOVENS E ADULTOS	NÃO SERIADA	TOTAL GERAL
MENOS DE 4 ANOS	-	-	-	-	-	-
DE 4 E 5 ANOS	7	-	-	-	-	7
DE 6 A 14 ANOS	2	46	-	1	1	50
DE 15 A 17 ANOS	-	3	-	6	4	13
MAIS DE 17 ANOS	-	-	-	29	1	30
TOTAL GERAL	9	49	-	36	6	100

FONTE: CENSO ESCOLAR-SE/DF

Notas: 1) A idade foi obtida a partir do ano de nascimento informado no Censo Escolar, isto é, foi considerada a idade que o aluno completou no referido ano.

2) Na matrícula da Classe Especial por modalidade o aluno foi contado apenas uma vez.

COORDENAÇÃO REGIONAL DE ENSINO
SÃO SEBASTIÃO

9.2.13. MATRÍCULA INICIAL EM CLASSE ESPECIAL DA REDE PÚBLICA ESTADUAL VINCULADA À SEEDF, POR ETAPA/MODALIDADE, SEGUNDO FAIXA ETÁRIA

2018

ATENDIMENTO EDUCATIVO	EDUCAÇÃO INFANTIL	ENSINO FUNDAMENTAL	ENSINO MÉDIO	EDUCAÇÃO DE JOVENS E ADULTOS	NÃO SERIADA	TOTAL GERAL
MENOS DE 4 ANOS	-	-	-	-	-	-
DE 4 E 5 ANOS	-	-	-	-	8	8
DE 6 A 14 ANOS	1	23	-	-	22	46
DE 15 A 17 ANOS	-	2	-	-	13	15
MAIS DE 17 ANOS	-	25	-	-	30	55
TOTAL GERAL	1	50	-	-	73	124

FONTE: CENSO ESCOLAR-SE/DF

Notas: 1) A idade foi obtida a partir do ano de nascimento informado no Censo Escolar, isto é, foi considerada a idade que o aluno completou no referido ano.

2) Na matrícula da Classe Especial por modalidade o aluno foi contado apenas uma vez.

COORDENAÇÃO REGIONAL DE ENSINO
RECANTO DAS EMAS

9.2.14. MATRÍCULA INICIAL EM CLASSE ESPECIAL DA REDE PÚBLICA ESTADUAL VINCULADA À SEEDF, POR ETAPA/MODALIDADE, SEGUNDO FAIXA ETÁRIA

2018

ATENDIMENTO EDUCATIVO	EDUCAÇÃO INFANTIL	ENSINO FUNDAMENTAL	ENSINO MÉDIO	EDUCAÇÃO DE JOVENS E ADULTOS	NÃO SERIADA	TOTAL GERAL
MENOS DE 4 ANOS	-	-	-	-	-	-
DE 4 E 5 ANOS	6	-	-	-	-	6
DE 6 A 14 ANOS	6	8	-	-	31	45
DE 15 A 17 ANOS	-	5	-	4	6	15
MAIS DE 17 ANOS	-	1	-	46	14	61
TOTAL GERAL	12	14	-	50	51	127

FONTE: CENSO ESCOLAR-SE/DF

Notas: 1) A idade foi obtida a partir do ano de nascimento informado no Censo Escolar, isto é, foi considerada a idade que o aluno completou no referido ano.

2) Na matrícula da Classe Especial por modalidade o aluno foi contado apenas uma vez.

**REGIÃO ADMINISTRATIVA
BRASÍLIA**

**9.2.15. MATRÍCULA INICIAL EM CLASSE ESPECIAL DA REDE PÚBLICA ESTADUAL VINCULADA À SEEDF, POR ETAPA/MODALIDADE, SEGUNDO FAIXA ETÁRIA
2018**

ATENDIMENTO EDUCATIVO	EDUCAÇÃO INFANTIL	ENSINO FUNDAMENTAL	ENSINO MÉDIO	EDUCAÇÃO JOVENS E ADULTOS	NÃO SERIADA	TOTAL GERAL
MENOS DE 4 ANOS	-	-	-	-	-	-
DE 4 E 5 ANOS	-	-	-	-	16	16
DE 6 A 14 ANOS	-	-	-	-	107	107
DE 15 A 17 ANOS	-	-	-	2	18	20
MAIS DE 17 ANOS	-	-	-	39	23	62
TOTAL GERAL	-	-	-	41	164	205

FONTE: CENSO ESCOLAR-SE/DF

Notas: 1) A idade foi obtida a partir do ano de nascimento informado no Censo Escolar, isto é, foi considerada a idade que o aluno completou no referido ano.
2) Na matrícula da Classe Especial por modalidade o aluno foi contado apenas uma vez.

**REGIÃO ADMINISTRATIVA
GAMA**

**9.2.16. MATRÍCULA INICIAL EM CLASSE ESPECIAL DA REDE PÚBLICA ESTADUAL VINCULADA À SEEDF, POR ETAPA/MODALIDADE, SEGUNDO FAIXA ETÁRIA
2018**

ATENDIMENTO EDUCATIVO	EDUCAÇÃO INFANTIL	ENSINO FUNDAMENTAL	ENSINO MÉDIO	EDUCAÇÃO JOVENS E ADULTOS	NÃO SERIADA	TOTAL GERAL
MENOS DE 4 ANOS	-	-	-	-	-	-
DE 4 E 5 ANOS	-	-	-	-	11	11
DE 6 A 14 ANOS	-	-	-	-	57	57
DE 15 A 17 ANOS	-	-	-	-	23	23
MAIS DE 17 ANOS	-	-	-	-	94	94
TOTAL GERAL	-	-	-	-	185	185

FONTE: CENSO ESCOLAR-SE/DF

Notas: 1) A idade foi obtida a partir do ano de nascimento informado no Censo Escolar, isto é, foi considerada a idade que o aluno completou no referido ano.
2) Na matrícula da Classe Especial por modalidade o aluno foi contado apenas uma vez.

**REGIÃO ADMINISTRATIVA
TAGUATINGA**

**9.2.17. MATRÍCULA INICIAL EM CLASSE ESPECIAL DA REDE PÚBLICA ESTADUAL VINCULADA À SEEDF, POR ETAPA/MODALIDADE, SEGUNDO FAIXA ETÁRIA
2018**

ATENDIMENTO EDUCATIVO	EDUCAÇÃO INFANTIL	ENSINO FUNDAMENTAL	ENSINO MÉDIO	EDUCAÇÃO JOVENS E ADULTOS	NÃO SERIADA	TOTAL GERAL
MENOS DE 4 ANOS	-	-	-	-	-	-
DE 4 E 5 ANOS	7	-	-	-	9	16
DE 6 A 14 ANOS	3	36	-	-	67	106
DE 15 A 17 ANOS	-	17	12	-	44	73
MAIS DE 17 ANOS	-	3	25	-	55	83
TOTAL GERAL	10	56	37	-	175	278

FONTE: CENSO ESCOLAR-SE/DF

Notas: 1) A idade foi obtida a partir do ano de nascimento informado no Censo Escolar, isto é, foi considerada a idade que o aluno completou no referido ano.
2) Na matrícula da Classe Especial por modalidade o aluno foi contado apenas uma vez.

**REGIÃO ADMINISTRATIVA
BRAZLÂNDIA**

**9.2.18. MATRÍCULA INICIAL EM CLASSE ESPECIAL DA REDE PÚBLICA ESTADUAL VINCULADA À SEEDF, POR ETAPA/MODALIDADE, SEGUNDO FAIXA ETÁRIA
2018**

ATENDIMENTO EDUCATIVO	EDUCAÇÃO INFANTIL	ENSINO FUNDAMENTAL	ENSINO MÉDIO	EDUCAÇÃO DE JOVENS E ADULTOS	NÃO SERIADA	TOTAL GERAL
MENOS DE 4 ANOS	-	-	-	-	-	-
DE 4 E 5 ANOS	-	-	-	-	3	3
DE 6 A 14 ANOS	-	-	-	-	4	4
DE 15 A 17 ANOS	-	-	-	-	4	4
MAIS DE 17 ANOS	-	-	-	-	14	14
TOTAL GERAL	-	-	-	-	25	25

FONTE: CENSO ESCOLAR-SE/DF

Notas: 1) A idade foi obtida a partir do ano de nascimento informado no Censo Escolar, isto é, foi considerada a idade que o aluno completou no referido ano.
2) Na matrícula da Classe Especial por modalidade o aluno foi contado apenas uma vez.

**REGIÃO ADMINISTRATIVA
SOBRADINHO**

**9.2.19. MATRÍCULA INICIAL EM CLASSE ESPECIAL DA REDE PÚBLICA ESTADUAL VINCULADA À SEEDF, POR ETAPA/MODALIDADE, SEGUNDO FAIXA ETÁRIA
2018**

ATENDIMENTO EDUCATIVO	EDUCAÇÃO INFANTIL	ENSINO FUNDAMENTAL	ENSINO MÉDIO	EDUCAÇÃO DE JOVENS E ADULTOS	NÃO SERIADA	TOTAL GERAL
MENOS DE 4 ANOS	-	-	-	-	-	-
DE 4 E 5 ANOS	3	-	-	-	-	3
DE 6 A 14 ANOS	3	-	-	-	34	37
DE 15 A 17 ANOS	-	-	-	6	6	12
MAIS DE 17 ANOS	-	-	-	16	29	45
TOTAL GERAL	6	-	-	22	69	97

FONTE: CENSO ESCOLAR-SE/DF

Notas: 1) A idade foi obtida a partir do ano de nascimento informado no Censo Escolar, isto é, foi considerada a idade que o aluno completou no referido ano.
2) Na matrícula da Classe Especial por modalidade o aluno foi contado apenas uma vez.

**REGIÃO ADMINISTRATIVA
PLANALTINA**

**9.2.20. MATRÍCULA INICIAL EM CLASSE ESPECIAL DA REDE PÚBLICA ESTADUAL VINCULADA À SEEDF, POR ETAPA/MODALIDADE, SEGUNDO FAIXA ETÁRIA
2018**

ATENDIMENTO EDUCATIVO	EDUCAÇÃO INFANTIL	ENSINO FUNDAMENTAL	ENSINO MÉDIO	EDUCAÇÃO DE JOVENS E ADULTOS	NÃO SERIADA	TOTAL GERAL
MENOS DE 4 ANOS	-	-	-	-	-	-
DE 4 E 5 ANOS	1	-	-	-	3	4
DE 6 A 14 ANOS	3	23	-	-	9	35
DE 15 A 17 ANOS	-	14	-	-	7	21
MAIS DE 17 ANOS	-	34	-	12	35	81
TOTAL GERAL	4	71	-	12	54	141

FONTE: CENSO ESCOLAR-SE/DF

Notas: 1) A idade foi obtida a partir do ano de nascimento informado no Censo Escolar, isto é, foi considerada a idade que o aluno completou no referido ano.
2) Na matrícula da Classe Especial por modalidade o aluno foi contado apenas uma vez.

**REGIÃO ADMINISTRATIVA
PARANOÁ**

**9.2.21. MATRÍCULA INICIAL EM CLASSE ESPECIAL DA REDE PÚBLICA ESTADUAL VINCULADA À SEEDF, POR ETAPA/MODALIDADE, SEGUNDO FAIXA ETÁRIA
2018**

ATENDIMENTO EDUCATIVO	EDUCAÇÃO INFANTIL	ENSINO FUNDAMENTAL	ENSINO MÉDIO	EDUCAÇÃO DE JOVENS E ADULTOS	NÃO SERIADA	TOTAL GERAL
MENOS DE 4 ANOS	-	-	-	-	-	-
DE 4 E 5 ANOS	7	-	-	-	-	7
DE 6 A 14 ANOS	2	46	-	1	1	50
DE 15 A 17 ANOS	-	3	-	6	4	13
MAIS DE 17 ANOS	-	-	-	29	1	30
TOTAL GERAL	9	49	-	36	6	100

FONTE: CENSO ESCOLAR-SE/DF

Notas: 1) A idade foi obtida a partir do ano de nascimento informado no Censo Escolar, isto é, foi considerada a idade que o aluno completou no referido ano.
2) Na matrícula da Classe Especial por modalidade o aluno foi contado apenas uma vez.

**REGIÃO ADMINISTRATIVA
NÚCLEO BANDEIRANTE**

**9.2.22. MATRÍCULA INICIAL EM CLASSE ESPECIAL DA REDE PÚBLICA ESTADUAL VINCULADA À SEEDF, POR ETAPA/MODALIDADE, SEGUNDO FAIXA ETÁRIA
2018**

ATENDIMENTO EDUCATIVO	EDUCAÇÃO INFANTIL	ENSINO FUNDAMENTAL	ENSINO MÉDIO	EDUCAÇÃO DE JOVENS E ADULTOS	NÃO SERIADA	TOTAL GERAL
MENOS DE 4 ANOS	-	-	-	-	-	-
DE 4 E 5 ANOS	-	-	-	-	3	3
DE 6 A 14 ANOS	-	-	-	-	5	5
DE 15 A 17 ANOS	-	-	-	-	3	3
MAIS DE 17 ANOS	-	-	-	-	17	17
TOTAL GERAL	-	-	-	-	28	28

FONTE: CENSO ESCOLAR-SE/DF

Notas: 1) A idade foi obtida a partir do ano de nascimento informado no Censo Escolar, isto é, foi considerada a idade que o aluno completou no referido ano.
2) Na matrícula da Classe Especial por modalidade o aluno foi contado apenas uma vez.

**REGIÃO ADMINISTRATIVA
CEILÂNDIA**

**9.2.23. MATRÍCULA INICIAL EM CLASSE ESPECIAL DA REDE PÚBLICA ESTADUAL VINCULADA À SEEDF, POR ETAPA/MODALIDADE, SEGUNDO FAIXA ETÁRIA
2018**

ATENDIMENTO EDUCATIVO	EDUCAÇÃO INFANTIL	ENSINO FUNDAMENTAL	ENSINO MÉDIO	EDUCAÇÃO DE JOVENS E ADULTOS	NÃO SERIADA	TOTAL GERAL
MENOS DE 4 ANOS	-	-	-	-	-	-
DE 4 E 5 ANOS	2	-	-	-	9	11
DE 6 A 14 ANOS	4	26	-	-	122	152
DE 15 A 17 ANOS	-	6	-	35	60	101
MAIS DE 17 ANOS	-	-	-	121	115	236
TOTAL GERAL	6	32	-	156	306	500

FONTE: CENSO ESCOLAR-SE/DF

Notas: 1) A idade foi obtida a partir do ano de nascimento informado no Censo Escolar, isto é, foi considerada a idade que o aluno completou no referido ano.
2) Na matrícula da Classe Especial por modalidade o aluno foi contado apenas uma vez.

**REGIÃO ADMINISTRATIVA
GUARÁ**

**9.2.24. MATRÍCULA INICIAL EM CLASSE ESPECIAL DA REDE PÚBLICA ESTADUAL VINCULADA À SEEDF, POR ETAPA/MODALIDADE, SEGUNDO FAIXA ETÁRIA
2018**

ATENDIMENTO EDUCATIVO	EDUCAÇÃO INFANTIL	ENSINO FUNDAMENTAL	ENSINO MÉDIO	EDUCAÇÃO DE JOVENS E ADULTOS	NÃO SERIADA	TOTAL GERAL
MENOS DE 4 ANOS	-	-	-	-	-	-
DE 4 E 5 ANOS	-	-	-	-	4	4
DE 6 A 14 ANOS	-	-	-	-	43	43
DE 15 A 17 ANOS	-	-	-	5	10	15
MAIS DE 17 ANOS	-	-	-	13	26	39
TOTAL GERAL	-	-	-	18	83	101

FONTE: CENSO ESCOLAR-SE/DF

Notas: 1) A idade foi obtida a partir do ano de nascimento informado no Censo Escolar, isto é, foi considerada a idade que o aluno completou no referido ano.
2) Na matrícula da Classe Especial por modalidade o aluno foi contado apenas uma vez.

**REGIÃO ADMINISTRATIVA
CRUZEIRO**

**9.2.25. MATRÍCULA INICIAL EM CLASSE ESPECIAL DA REDE PÚBLICA ESTADUAL VINCULADA À SEEDF, POR ETAPA/MODALIDADE, SEGUNDO FAIXA ETÁRIA
2018**

ATENDIMENTO EDUCATIVO	EDUCAÇÃO INFANTIL	ENSINO FUNDAMENTAL	ENSINO MÉDIO	EDUCAÇÃO DE JOVENS E ADULTOS	NÃO SERIADA	TOTAL GERAL
MENOS DE 4 ANOS	-	-	-	-	-	-
DE 4 E 5 ANOS	-	-	-	-	-	-
DE 6 A 14 ANOS	-	-	-	-	7	7
DE 15 A 17 ANOS	-	-	-	-	7	7
MAIS DE 17 ANOS	-	-	-	-	6	6
TOTAL GERAL	-	-	-	-	20	20

FONTE: CENSO ESCOLAR-SE/DF

Notas: 1) A idade foi obtida a partir do ano de nascimento informado no Censo Escolar, isto é, foi considerada a idade que o aluno completou no referido ano.
2) Na matrícula da Classe Especial por modalidade o aluno foi contado apenas uma vez.

**REGIÃO ADMINISTRATIVA
SAMAMBAIA**

**9.2.26. MATRÍCULA INICIAL EM CLASSE ESPECIAL DA REDE PÚBLICA ESTADUAL VINCULADA À SEEDF, POR ETAPA/MODALIDADE, SEGUNDO FAIXA ETÁRIA
2018**

ATENDIMENTO EDUCATIVO	EDUCAÇÃO INFANTIL	ENSINO FUNDAMENTAL	ENSINO MÉDIO	EDUCAÇÃO DE JOVENS E ADULTOS	NÃO SERIADO	TOTAL GERAL
MENOS DE 4 ANOS	-	-	-	-	-	-
DE 4 E 5 ANOS	5	-	-	-	3	8
DE 6 A 14 ANOS	-	4	-	1	22	27
DE 15 A 17 ANOS	-	-	-	19	8	27
MAIS DE 17 ANOS	-	-	-	69	-	69
TOTAL GERAL	5	4	-	89	33	131

FONTE: CENSO ESCOLAR-SE/DF

Notas: 1) A idade foi obtida a partir do ano de nascimento informado no Censo Escolar, isto é, foi considerada a idade que o aluno completou no referido ano.
2) Na matrícula da Classe Especial por modalidade o aluno foi contado apenas uma vez.

**REGIÃO ADMINISTRATIVA
SANTA MARIA**

9.2.27. MATRÍCULA INICIAL EM CLASSE ESPECIAL DA REDE PÚBLICA ESTADUAL VINCULADA À SEEDF, POR ETAPA/MODALIDADE, SEGUNDO FAIXA ETÁRIA

2018

ATENDIMENTO EDUCATIVO	EDUCAÇÃO INFANTIL	ENSINO FUNDAMENTAL	ENSINO MÉDIO	EDUCAÇÃO DE JOVENS E ADULTOS	NÃO SERIADA	TOTAL GERAL
MENOS DE 4 ANOS	-	-	-	-	-	-
DE 4 E 5 ANOS	-	-	-	-	4	4
DE 6 A 14 ANOS	-	-	-	-	30	30
DE 15 A 17 ANOS	-	-	-	5	7	12
MAIS DE 17 ANOS	-	-	-	26	40	66
TOTAL GERAL	-	-	-	31	81	112

FONTE: CENSO ESCOLAR-SE/DF

Notas: 1) A idade foi obtida a partir do ano de nascimento informado no Censo Escolar, isto é, foi considerada a idade que o aluno completou no referido ano.

2) Na matrícula da Classe Especial por modalidade o aluno foi contado apenas uma vez.

**REGIÃO ADMINISTRATIVA
SÃO SEBASTIÃO**

9.2.28. MATRÍCULA INICIAL EM CLASSE ESPECIAL DA REDE PÚBLICA ESTADUAL VINCULADA À SEEDF, POR ETAPA/MODALIDADE, SEGUNDO FAIXA ETÁRIA

2018

ATENDIMENTO EDUCATIVO	EDUCAÇÃO INFANTIL	ENSINO FUNDAMENTAL	ENSINO MÉDIO	EDUCAÇÃO DE JOVENS E ADULTOS	NÃO SERIADA	TOTAL GERAL
MENOS DE 4 ANOS	-	-	-	-	-	-
DE 4 E 5 ANOS	-	-	-	-	8	8
DE 6 A 14 ANOS	1	23	-	-	22	46
DE 15 A 17 ANOS	-	2	-	-	13	15
MAIS DE 17 ANOS	-	25	-	-	30	55
TOTAL GERAL	1	50	-	-	73	124

FONTE: CENSO ESCOLAR-SE/DF

Notas: 1) A idade foi obtida a partir do ano de nascimento informado no Censo Escolar, isto é, foi considerada a idade que o aluno completou no referido ano.

2) Na matrícula da Classe Especial por modalidade o aluno foi contado apenas uma vez.

**REGIÃO ADMINISTRATIVA
RECANTO DAS EMAS**

9.2.29. MATRÍCULA INICIAL EM CLASSE ESPECIAL DA REDE PÚBLICA ESTADUAL VINCULADA À SEEDF, POR ETAPA/MODALIDADE, SEGUNDO FAIXA ETÁRIA

2018

ATENDIMENTO EDUCATIVO	EDUCAÇÃO INFANTIL	ENSINO FUNDAMENTAL	ENSINO MÉDIO	EDUCAÇÃO DE JOVENS E ADULTOS	NÃO SERIADA	TOTAL GERAL
MENOS DE 4 ANOS	-	-	-	-	-	-
DE 4 E 5 ANOS	6	-	-	-	-	6
DE 6 A 14 ANOS	6	8	-	-	32	46
DE 15 A 17 ANOS	-	5	-	4	7	16
MAIS DE 17 ANOS	-	1	-	46	14	61
TOTAL GERAL	12	14	-	50	53	129

FONTE: CENSO ESCOLAR-SE/DF

Notas: 1) A idade foi obtida a partir do ano de nascimento informado no Censo Escolar, isto é, foi considerada a idade que o aluno completou no referido ano.

2) Na matrícula da Classe Especial por modalidade o aluno foi contado apenas uma vez.

**REGIÃO ADMINISTRATIVA
LAGO SUL**

9.2.30. MATRÍCULA INICIAL EM CLASSE ESPECIAL DA REDE PÚBLICA ESTADUAL VINCULADA À SEEDF, POR ETAPA/MODALIDADE, SEGUNDO FAIXA ETÁRIA

2018

ATENDIMENTO EDUCATIVO	EDUCAÇÃO INFANTIL	ENSINO FUNDAMENTAL	ENSINO MÉDIO	EDUCAÇÃO DE JOVENS E ADULTOS	NÃO SERIADA	TOTAL GERAL
MENOS DE 4 ANOS	-	-	-	-	-	-
DE 4 E 5 ANOS	-	-	-	-	-	-
DE 6 A 14 ANOS	-	-	-	-	-	-
DE 15 A 17 ANOS	-	-	-	-	-	-
MAIS DE 17 ANOS	-	-	-	-	35	35
TOTAL GERAL	-	-	-	-	35	35

FONTE: CENSO ESCOLAR-SE/DF

Notas: 1) A idade foi obtida a partir do ano de nascimento informado no Censo Escolar, isto é, foi considerada a idade que o aluno completou no referido ano.

2) Na matrícula da Classe Especial por modalidade o aluno foi contado apenas uma vez.

**REGIÃO ADMINISTRATIVA
RIACHO FUNDO**

9.2.31. MATRÍCULA INICIAL EM CLASSE ESPECIAL DA REDE PÚBLICA ESTADUAL VINCULADA À SEEDF, POR ETAPA/MODALIDADE, SEGUNDO FAIXA ETÁRIA

2018

ATENDIMENTO EDUCATIVO	EDUCAÇÃO INFANTIL	ENSINO FUNDAMENTAL	ENSINO MÉDIO	EDUCAÇÃO DE JOVENS E ADULTOS	NÃO SERIADA	TOTAL GERAL
MENOS DE 4 ANOS	-	-	-	-	-	-
DE 4 E 5 ANOS	-	-	-	-	4	4
DE 6 A 14 ANOS	-	-	-	-	28	28
DE 15 A 17 ANOS	-	-	-	-	7	7
MAIS DE 17 ANOS	-	-	-	-	7	7
TOTAL GERAL	-	-	-	-	46	46

FONTE: CENSO ESCOLAR-SE/DF

Notas: 1) A idade foi obtida a partir do ano de nascimento informado no Censo Escolar, isto é, foi considerada a idade que o aluno completou no referido ano.

2) Na matrícula da Classe Especial por modalidade o aluno foi contado apenas uma vez.

**REGIÃO ADMINISTRATIVA
CANDANGOLÂNDIA**

9.2.32. MATRÍCULA INICIAL EM CLASSE ESPECIAL DA REDE PÚBLICA ESTADUAL VINCULADA À SEEDF, POR ETAPA/MODALIDADE, SEGUNDO FAIXA ETÁRIA

2018

ATENDIMENTO EDUCATIVO	EDUCAÇÃO INFANTIL	ENSINO FUNDAMENTAL	ENSINO MÉDIO	EDUCAÇÃO DE JOVENS E ADULTOS	NÃO SERIADA	TOTAL GERAL
MENOS DE 4 ANOS	-	-	-	-	-	-
DE 4 E 5 ANOS	-	-	-	-	-	-
DE 6 A 14 ANOS	-	-	-	-	3	3
DE 15 A 17 ANOS	-	-	-	-	3	3
MAIS DE 17 ANOS	-	-	-	-	4	4
TOTAL GERAL	-	-	-	-	10	10

FONTE: CENSO ESCOLAR-SE/DF

Notas: 1) A idade foi obtida a partir do ano de nascimento informado no Censo Escolar, isto é, foi considerada a idade que o aluno completou no referido ano.

2) Na matrícula da Classe Especial por modalidade o aluno foi contado apenas uma vez.

REGIÃO ADMINISTRATIVA
ÁGUAS CLARAS

9.2.33. MATRÍCULA INICIAL EM CLASSE ESPECIAL DA REDE PÚBLICA ESTADUAL VINCULADA À SEEDF, POR ETAPA/MODALIDADE, SEGUNDO FAIXA ETÁRIA

2018

ATENDIMENTO EDUCATIVO	EDUCAÇÃO INFANTIL	ENSINO FUNDAMENTAL	ENSINO MÉDIO	EDUCAÇÃO DE JOVENS E ADULTOS	NÃO SERIADA	TOTAL GERAL
MENOS DE 4 ANOS	-	-	-	-	-	-
DE 4 E 5 ANOS	-	-	-	-	2	2
DE 6 A 14 ANOS	-	-	-	-	20	20
DE 15 A 17 ANOS	-	-	-	-	4	4
MAIS DE 17 ANOS	-	-	-	-	-	-
TOTAL GERAL	-	-	-	-	26	26

FONTE: CENSO ESCOLAR-SE/DF

Notas: 1) A idade foi obtida a partir do ano de nascimento informado no Censo Escolar, isto é, foi considerada a idade que o aluno completou no referido ano.

2) Na matrícula da Classe Especial por modalidade o aluno foi contado apenas uma vez.

REGIÃO ADMINISTRATIVA
RIACHO FUNDO II

9.2.34. MATRÍCULA INICIAL EM CLASSE ESPECIAL DA REDE PÚBLICA ESTADUAL VINCULADA À SEEDF, POR ETAPA/MODALIDADE, SEGUNDO FAIXA ETÁRIA

2018

ATENDIMENTO EDUCATIVO	EDUCAÇÃO INFANTIL	ENSINO FUNDAMENTAL	ENSINO MÉDIO	EDUCAÇÃO DE JOVENS E ADULTOS	NÃO SERIADA	TOTAL GERAL
MENOS DE 4 ANOS	-	-	-	-	-	-
DE 4 E 5 ANOS	-	-	-	-	5	5
DE 6 A 14 ANOS	-	-	-	-	28	28
DE 15 A 17 ANOS	-	-	-	-	5	5
MAIS DE 17 ANOS	-	-	-	-	12	12
TOTAL GERAL	-	-	-	-	50	50

FONTE: CENSO ESCOLAR-SE/DF

Notas: 1) A idade foi obtida a partir do ano de nascimento informado no Censo Escolar, isto é, foi considerada a idade que o aluno completou no referido ano.

2) Na matrícula da Classe Especial por modalidade o aluno foi contado apenas uma vez.

REGIÃO ADMINISTRATIVA
SUDOESTE/OCTOGONAL

9.2.35. MATRÍCULA INICIAL EM CLASSE ESPECIAL DA REDE PÚBLICA ESTADUAL VINCULADA À SEEDF, POR ETAPA/MODALIDADE, SEGUNDO FAIXA ETÁRIA

2018

ATENDIMENTO EDUCATIVO	EDUCAÇÃO INFANTIL	ENSINO FUNDAMENTAL	ENSINO MÉDIO	EDUCAÇÃO DE JOVENS E ADULTOS	NÃO SERIADA	TOTAL GERAL
MENOS DE 4 ANOS	-	-	-	-	-	-
DE 4 E 5 ANOS	-	-	-	-	-	-
DE 6 A 14 ANOS	-	-	-	-	4	4
DE 15 A 17 ANOS	-	-	-	-	-	-
MAIS DE 17 ANOS	-	-	-	-	-	-
TOTAL GERAL	-	-	-	-	4	4

FONTE: CENSO ESCOLAR-SE/DF

Notas: 1) A idade foi obtida a partir do ano de nascimento informado no Censo Escolar, isto é, foi considerada a idade que o aluno completou no referido ano.

2) Na matrícula da Classe Especial por modalidade o aluno foi contado apenas uma vez.

**REGIÃO ADMINISTRATIVA
PARK WAY**

**9.2.36. MATRÍCULA INICIAL EM CLASSE ESPECIAL DA REDE PÚBLICA ESTADUAL VINCULADA À SEEDF, POR ETAPA/MODALIDADE, SEGUNDO FAIXA ETÁRIA
2018**

ATENDIMENTO EDUCATIVO	EDUCAÇÃO INFANTIL	ENSINO FUNDAMENTAL	ENSINO MÉDIO	EDUCAÇÃO DE JOVENS E ADULTOS	NÃO SERIADA	TOTAL GERAL
MENOS DE 4 ANOS	-	-	-	-	-	-
DE 4 E 5 ANOS	-	-	-	-	2	2
DE 6 A 14 ANOS	-	-	-	-	18	18
DE 15 A 17 ANOS	-	-	-	-	-	-
MAIS DE 17 ANOS	-	-	-	-	-	-
TOTAL GERAL	-	-	-	-	20	20

FONTE: CENSO ESCOLAR-SE/DF

Notas: 1) A idade foi obtida a partir do ano de nascimento informado no Censo Escolar, isto é, foi considerada a idade que o aluno completou no referido ano.
2) Na matrícula da Classe Especial por modalidade o aluno foi contado apenas uma vez.

**REGIÃO ADMINISTRATIVA
SCIA**

**9.2.37. MATRÍCULA INICIAL EM CLASSE ESPECIAL DA REDE PÚBLICA ESTADUAL VINCULADA À SEEDF, POR ETAPA/MODALIDADE, SEGUNDO FAIXA ETÁRIA
2018**

ATENDIMENTO EDUCATIVO	EDUCAÇÃO INFANTIL	ENSINO FUNDAMENTAL	ENSINO MÉDIO	EDUCAÇÃO DE JOVENS E ADULTOS	NÃO SERIADA	TOTAL GERAL
MENOS DE 4 ANOS	-	-	-	-	-	-
DE 4 E 5 ANOS	-	-	-	-	-	-
DE 6 A 14 ANOS	-	-	-	-	-	-
DE 15 A 17 ANOS	-	-	-	-	5	5
MAIS DE 17 ANOS	-	-	-	-	3	3
TOTAL GERAL	-	-	-	-	8	8

FONTE: CENSO ESCOLAR-SE/DF

Notas: 1) A idade foi obtida a partir do ano de nascimento informado no Censo Escolar, isto é, foi considerada a idade que o aluno completou no referido ano.
2) Na matrícula da Classe Especial por modalidade o aluno foi contado apenas uma vez.

**REGIÃO ADMINISTRATIVA
SOBRADINHO II**

**9.2.38. MATRÍCULA INICIAL EM CLASSE ESPECIAL DA REDE PÚBLICA ESTADUAL VINCULADA À SEEDF, POR ETAPA/MODALIDADE, SEGUNDO FAIXA ETÁRIA
2018**

ATENDIMENTO EDUCATIVO	EDUCAÇÃO INFANTIL	ENSINO FUNDAMENTAL	ENSINO MÉDIO	EDUCAÇÃO DE JOVENS E ADULTOS	NÃO SERIADA	TOTAL GERAL
MENOS DE 4 ANOS	-	-	-	-	-	-
DE 4 E 5 ANOS	-	-	-	-	-	-
DE 6 A 14 ANOS	-	-	-	-	11	11
DE 15 A 17 ANOS	-	-	-	3	3	6
MAIS DE 17 ANOS	-	-	-	28	22	50
TOTAL GERAL	-	-	-	31	36	67

FONTE: CENSO ESCOLAR-SE/DF

Notas: 1) A idade foi obtida a partir do ano de nascimento informado no Censo Escolar, isto é, foi considerada a idade que o aluno completou no referido ano.
2) Na matrícula da Classe Especial por modalidade o aluno foi contado apenas uma vez.

REGIÃO ADMINISTRATIVA
FERCAL

9.2.39. MATRÍCULA INICIAL EM CLASSE ESPECIAL DA REDE PÚBLICA ESTADUAL VINCULADA À SEEDF, POR ETAPA/MODALIDADE,
SEGUNDO FAIXA ETÁRIA
2018

ATENDIMENTO EDUCATIVO	EDUCAÇÃO INFANTIL	ENSINO FUNDAMENTAL	ENSINO MÉDIO	EDUCAÇÃO DE JOVENS E ADULTOS	NÃO SERIADA	TOTAL GERAL
MENOS DE 4 ANOS	-	-	-	-	-	-
DE 4 E 5 ANOS	-	-	-	-	-	-
DE 6 A 14 ANOS	-	-	-	-	-	-
DE 15 A 17 ANOS	-	1	-	-	-	1
MAIS DE 17 ANOS	-	-	-	-	-	-
TOTAL GERAL	-	1	-	-	-	1

FONTE: CENSO ESCOLAR-SE/DF

Notas: 1) A idade foi obtida a partir do ano de nascimento informado no Censo Escolar, isto é, foi considerada a idade que o aluno completou no referido ano.

2) Na matrícula da Classe Especial por modalidade o aluno foi contado apenas uma vez.

TOTAL
EDUCAÇÃO ESPECIAL DA REDE PARTICULAR CONVENIADA À SEEDF
9.3. MATRÍCULA INICIAL EM INSTITUIÇÃO EDUCACIONAL EXCLUSIVAMENTE ESPECIALIZADA,
POR NECESSIDADE EDUCACIONAL ESPECIAL, SEGUNDO FAIXA ETÁRIA

2018

ATENDIMENTO EDUCATIVO	VISUAL	AUDITIVA/ SURDO CEGUEIRA	FÍSICA	INTELECTUAL	TRANSTORNOS GLOBAIS DO DESENVOLVIMENTO	MÚLTIPLA	ALTAS HABILIDADES/ SUPERDOTAÇÃO	TOTAL GERAL
MENOS DE 4 ANOS	-	-	-	-	-	-	-	-
DE 4 E 5 ANOS	-	21	-	24	-	1	-	46
DE 6 A 14 ANOS	-	30	-	102	-	12	-	144
DE 15 A 17 ANOS	-	1	-	44	-	11	-	56
MAIS DE 17 ANOS	1	89	13	504	-	84	-	691
TOTAL GERAL	1	141	13	674	-	108	-	937

Fonte: CENSO ESCOLAR-SE/DF

Nota: A idade foi obtida a partir do ano de nascimento informado no Censo Escolar, isto é, foi considerada a idade que o aluno completou no referido ano.

**REGIÃO ADMINISTRATIVA
BRASÍLIA**

**9.3.1. MATRÍCULA INICIAL EM INSTITUIÇÃO EDUCACIONAL EXCLUSIVAMENTE ESPECIALIZADA DA REDE PARTICULAR CONVENIADA À SEEDF, POR NECESSIDADE EDUCACIONAL ESPECIAL, SEGUNDO FAIXA ETÁRIA
2018**

ATENDIMENTO EDUCATIVO	VISUAL	AUDITIVA/ SURDO CEGUEIRA	FÍSICA	INTELECTUAL	TRANSTORNOS GLOBAIS DO DESENVOLVIMENTO	MÚLTIPLA	ALTAS HABILIDADES/ SUPERDOTAÇÃO	TOTAL GERAL
MENOS DE 4 ANOS	-	-	-	-	-	-	-	-
DE 4 E 5 ANOS	-	21	-	20	-	-	-	41
DE 6 A 14 ANOS	-	30	-	98	-	-	-	128
DE 15 A 17 ANOS	-	1	-	43	-	3	-	47
MAIS DE 17 ANOS	1	89	12	441	-	42	-	585
TOTAL GERAL	1	141	12	602	-	45	-	801

FONTE: CENSO ESCOLAR-SE/DF

Nota: A idade foi obtida a partir do ano de nascimento informado no Censo Escolar, isto é, foi considerada a idade que o aluno completou no referido ano.

**REGIÃO ADMINISTRATIVA
CEILÂNDIA**

**9.3.2. MATRÍCULA INICIAL EM INSTITUIÇÃO EDUCACIONAL EXCLUSIVAMENTE ESPECIALIZADA DA REDE PARTICULAR CONVENIADA À SEEDF, POR NECESSIDADE EDUCACIONAL ESPECIAL, SEGUNDO FAIXA ETÁRIA
2018**

ATENDIMENTO EDUCATIVO	VISUAL	AUDITIVA/ SURDO CEGUEIRA	FÍSICA	INTELECTUAL	TRANSTORNOS GLOBAIS DO DESENVOLVIMENTO	MÚLTIPLA	ALTAS HABILIDADES/ SUPERDOTAÇÃO	TOTAL GERAL
MENOS DE 4 ANOS	-	-	-	-	-	-	-	-
DE 4 E 5 ANOS	-	-	-	4	-	1	-	5
DE 6 A 14 ANOS	-	-	-	4	-	12	-	16
DE 15 A 17 ANOS	-	-	-	1	-	8	-	9
MAIS DE 17 ANOS	-	-	1	63	-	42	-	106
TOTAL GERAL	-	-	1	72	-	63	-	136

FONTE: CENSO ESCOLAR-SE/DF

Nota: A idade foi obtida a partir do ano de nascimento informado no Censo Escolar, isto é, foi considerada a idade que o aluno completou no referido ano.

EDUCAÇÃO ESPECIAL DA REDE PÚBLICA ESTADUAL VINCULADA À SEEDF

9.4. MATRÍCULA INICIAL EM CLASSE ESPECIAL, POR FAIXA ETÁRIA, SEGUNDO COORDENAÇÃO REGIONAL DE ENSINO 2018

COORDENAÇÃO REGIONAL DE ENSINO	FAIXA ETÁRIA					TOTAL GERAL
	MENOS DE 4 ANOS	DE 4 E 5 ANOS	DE 6 A 14 ANOS	DE 15 A 17 ANOS	MAIS DE 17 ANOS	
Plano Piloto	-	16	118	27	103	264
Gama	-	11	58	24	94	187
Taguatinga	-	18	126	77	83	304
Brazlândia	-	3	4	4	14	25
Sobradinho	-	3	48	19	95	165
Planaltina	-	4	35	21	81	141
Núcleo Bandeirante	-	14	82	18	40	154
Ceilândia	-	11	152	101	236	500
Guará	-	4	43	20	42	109
Samambaia	-	8	27	27	69	131
Santa Maria	-	4	30	12	66	112
Paranoá	-	7	50	13	30	100
São Sebastião	-	8	46	15	55	124
Recanto das Emas	-	6	45	15	61	127
TOTAL GERAL	-	117	864	393	1.069	2.443

FONTE: CENSO ESCOLAR-SE/DF

Notas: 1) A idade foi obtida a partir do ano de nascimento informado no Censo Escolar, isto é, foi considerada a idade que o aluno completou no referido ano.

2) Na matrícula da Classe Especial por ano de nascimento o aluno foi contado apenas uma vez.

9.5. MATRÍCULA INICIAL EM CLASSE ESPECIAL, POR FAIXA ETÁRIA, SEGUNDO REGIÃO ADMINISTRATIVA 2018

REGIÃO ADMINISTRATIVA	FAIXA ETÁRIA					TOTAL GERAL
	MENOS DE 4 ANOS	DE 4 E 5 ANOS	DE 6 A 14 ANOS	DE 15 A 17 ANOS	MAIS DE 17 ANOS	
Brasília	-	16	107	20	62	205
Gama	-	11	57	23	94	185
Taguatinga	-	16	106	73	83	278
Brazlândia	-	3	4	4	14	25
Sobradinho	-	3	37	12	45	97
Planaltina	-	4	35	21	81	141
Paranoá	-	7	50	13	30	100
Núcleo Bandeirante	-	3	5	3	17	28
Ceilândia	-	11	152	101	236	500
Guará	-	4	43	15	39	101
Cruzeiro	-	-	7	7	6	20
Samambaia	-	8	27	27	69	131
Santa Maria	-	4	30	12	66	112
São Sebastião	-	8	46	15	55	124
Recanto das Emas	-	6	46	16	61	129
Lago Sul	-	-	-	-	35	35
Riacho Fundo	-	4	28	7	7	46
Candangolândia	-	-	3	3	4	10
Águas Claras	-	2	20	4	-	26
Riacho Fundo II	-	5	28	5	12	50
Sudoeste/Octogonal	-	-	4	-	-	4
Park Way	-	2	18	-	-	20
SCIA	-	-	-	5	3	8
Sobradinho II	-	-	11	6	50	67
Fercal	-	-	-	1	-	1
TOTAL GERAL	-	117	864	393	1.069	2.443

FONTE: CENSO ESCOLAR-SE/DF

Notas: 1) A idade foi obtida a partir do ano de nascimento informado no Censo Escolar, isto é, foi considerada a idade que o aluno completou no referido ano.

2) Na matrícula da Classe Especial por ano de nascimento o aluno foi contado apenas uma vez.

EDUCAÇÃO ESPECIAL DA REDE PARTICULAR
9.6. MATRÍCULA INICIAL EM CLASSE COMUM, POR FAIXA ETÁRIA, SEGUNDO REGIÃO ADMINISTRATIVA
2018

REGIÃO ADMINISTRATIVA	FAIXA ETÁRIA					TOTAL GERAL
	MENOS DE 4 ANOS	DE 4 A 5 ANOS	DE 6 A 14 ANOS	DE 15 A 17 ANOS	MAIS DE 17 ANOS	
Brasília	24	47	354	146	37	608
Gama	-	1	30	10	1	42
Taguatinga	5	12	126	30	40	213
Brazlândia	-	2	12	1	-	15
Sobradinho	7	5	56	29	3	100
Planaltina	-	1	18	9	1	29
Paranoá	1	-	5	1	1	8
Núcleo Bandeirante	-	-	13	9	-	22
Ceilândia	-	-	30	14	4	48
Guará	4	10	56	7	1	78
Cruzeiro	-	-	8	1	2	11
Samambaia	1	-	13	3	7	24
Santa Maria	2	-	9	2	2	15
São Sebastião	-	-	5	1	-	6
Recanto das Emas	-	-	4	-	-	4
Lago Sul	5	13	43	12	3	76
Riacho Fundo	-	2	7	3	-	12
Lago Norte	4	4	12	-	4	24
Candangolândia	-	1	1	-	-	2
Águas Claras	2	7	170	92	18	289
Riacho Fundo II	-	-	4	2	-	6
Sudoeste/Octogonal	2	2	47	20	6	77
Park Way	1	-	-	-	-	1
Sobradinho II	1	-	10	5	2	18
Jardim Botânico	-	2	-	-	-	2
Vicente Pires	-	2	14	4	1	21
TOTAL GERAL	59	111	1.047	401	133	1.751

FONTES: CENSO ESCOLAR-INEP/MEC

Notas: 1) A idade foi obtida a partir do ano de nascimento informado no Censo Escolar, isto é, foi considerada a idade que o aluno completou no referido ano.

2) Na classe comum por ano de nascimento o aluno é contado somente uma vez.

Gráfico 23 - Matrícula inicial das Instituições Educacionais Exclusivamente Especializadas, Classes Especiais e da Classe Comum, por tipo de necessidade educacional especial, da Rede Pública Estadual Vinculada à SEEDF, em 2018.

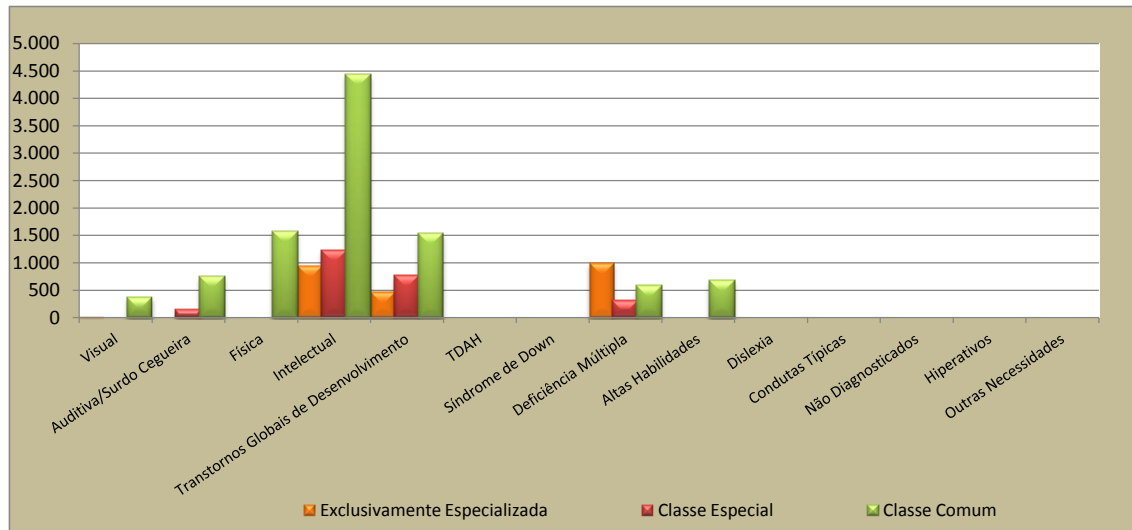

FONTE: CENSO ESCOLAR - SE/DF

Gráfico 24 - Matrícula inicial das Instituições Educacionais Exclusivamente Especializadas e da Classe Comum por tipo de necessidade educacional especial, da Rede Particular Conveniada à SEEDF, em 2018.

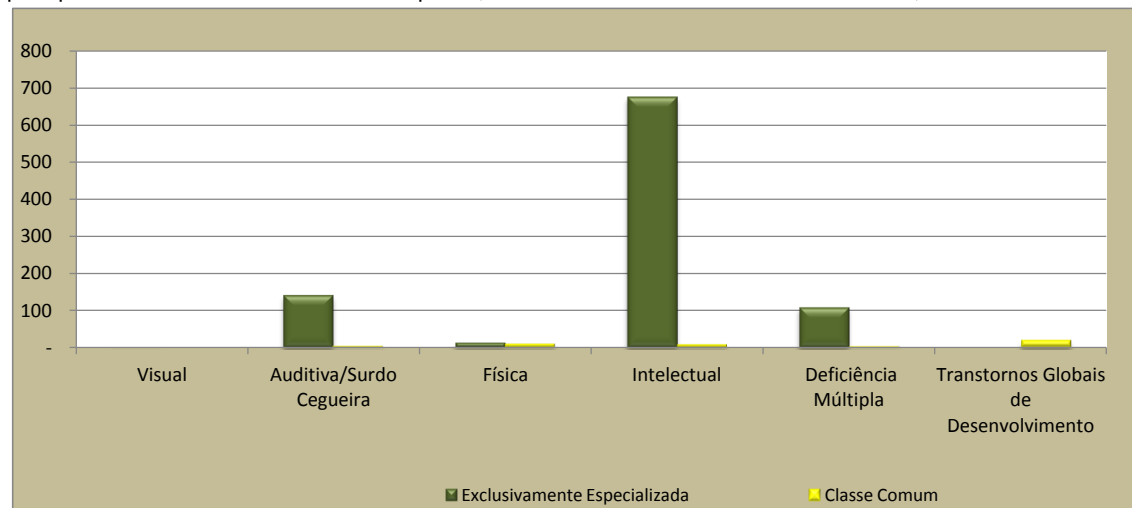

FONTE: CENSO ESCOLAR - SE/DF

Gráfico 25 - Matrícula inicial da Classe Especial e da Classe Comum, por tipo de necessidade educacional especial, da Rede Particular, no Distrito Federal em 2018.

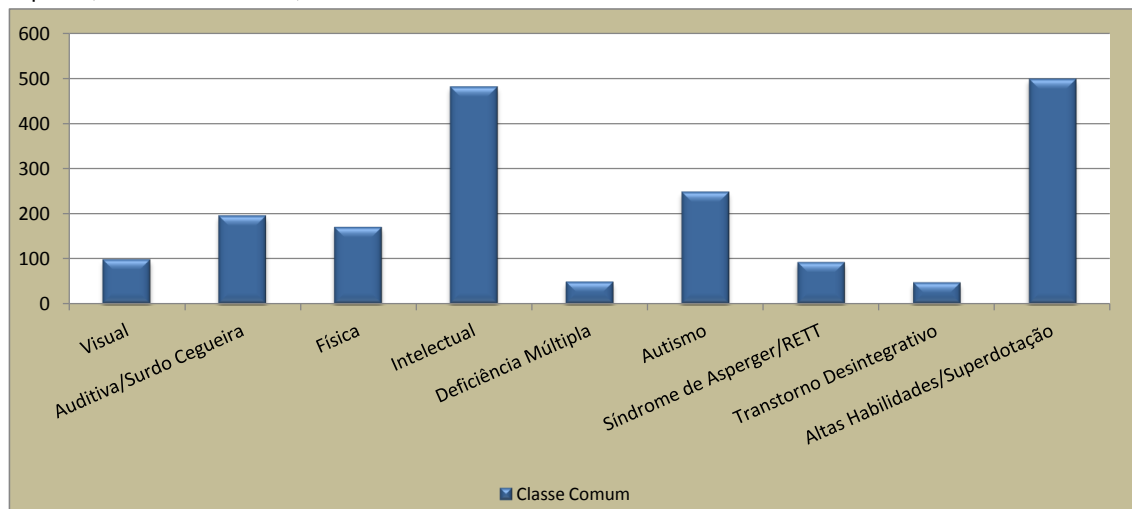

FONTE: CENSO ESCOLAR - INEP/MEC



10

**MATRÍCULA INICIAL DO DISTRITO
FEDERAL, POR ETAPA/MODALIDADE,
SEGUNDO DEPENDÊNCIA
ADMINISTRATIVA E SEXO
2018**

TOTAL

10.1. MATRÍCULA INICIAL DO DISTRITO FEDERAL, POR ETAPA/MODALIDADE, SEGUNDO DEPENDÊNCIA ADMINISTRATIVA E SEXO

2018

DEPENDÊNCIA ADMINISTRATIVA	SEXO	TOTAL GERAL	ETAPA/MODALIDADE							
			EDUCAÇÃO INFANTIL	ENSINO FUNDAMENTAL			ENSINO MÉDIO	EDUCAÇÃO DE JOVENS E ADULTOS	EDUCAÇÃO ESPECIAL	EDUCAÇÃO PROFISSIONAL
				ANOS INICIAIS	ANOS FINAIS	TOTAL				
TOTAL DO DISTRITO FEDERAL	TOTAL	658.068	100.227	205.870	172.271	378.141	106.090	47.300	5.818	20.492
	MASCULINO	332.087	51.138	106.062	87.514	193.576	50.127	24.480	3.396	9.370
	FEMININO	325.981	49.089	99.808	84.757	184.565	55.963	22.820	2.422	11.122
PÚBLICA ESTADUAL VINCULADA À SEEDF	TOTAL	456.976	43.856	149.220	127.097	276.317	77.814	45.794	4.881	8.314
	MASCULINO	232.149	22.221	77.523	65.040	142.563	36.388	23.638	2.896	4.443
	FEMININO	224.827	21.635	71.697	62.057	133.754	41.426	22.156	1.985	3.871
PÚBLICA FEDERAL	TOTAL	7.170	-	-	726	726	845	-	-	5.599
	MASCULINO	3.499	-	-	386	386	441	-	-	2.672
	FEMININO	3.671	-	-	340	340	404	-	-	2.927
PARTICULAR	TOTAL	171.141	37.630	55.844	43.228	99.072	26.480	1.506	-	6.453
	MASCULINO	84.565	19.125	28.077	21.470	49.547	12.816	842	-	2.235
	FEMININO	86.576	18.505	27.767	21.758	49.525	13.664	664	-	4.218
PARTICULAR CONVENIADA À SEEDF	TOTAL	19.407	18.470	-	-	-	-	-	937	-
	MASCULINO	10.132	9.632	-	-	-	-	-	500	-
	FEMININO	9.275	8.838	-	-	-	-	-	437	-
PÚBLICA ESTADUAL NÃO VINCULADA À SEEDF	TOTAL	3.374	271	806	1.220	2.026	951	-	-	126
	MASCULINO	1.742	160	462	618	1.080	482	-	-	20
	FEMININO	1.632	111	344	602	946	469	-	-	106

FONTE: CENSO ESCOLAR-DF/EDUCACENSO

- Notas: 1) Incluídos os alunos do Programa para Avanço das Aprendizagens Escolares - PAAE, no Ensino Fundamental da Rede Pública Estadual Vinculada à SEEDF;
 2) As Redes Pública Federal, Pública Estadual Não Vinculada à SEEDF e Particular oferecem atendimento aos ANEE em Instituições Educacionais Inclusivas;
 3) A matrícula da Educação de Jovens e Adultos refere-se ao 1º Semestre.
 4) Incluídas na Educação Profissional, matrículas do Ensino Médio e EJA Integrados à Educação Profissional;
 5) Unidades Escolares Não Vinculadas à SEEDF: Colégio Militar Dom Pedro II, Colégio Militar Tiradentes e Escola Técnica de Saúde de Brasília - ETESB.



11

**NÚMERO DE TURMAS DO DISTRITO
FEDERAL, POR ETAPA/MODALIDADE E
LOCALIZAÇÃO, SEGUNDO
DEPENDÊNCIA ADMINISTRATIVA
2018**

REDE PÚBLICA

11.1. NÚMERO DE TURMAS, POR ETAPA/MODALIDADE E LOCALIZAÇÃO, SEGUNDO COORDENAÇÃO REGIONAL DE ENSINO

2018

COORDENAÇÃO REGIONAL DE ENSINO	ETAPA/MODALIDADE DA EDUCAÇÃO														
	TOTAL GERAL			EDUCAÇÃO INFANTIL			ENSINO FUNDAMENTAL			ENSINO MÉDIO			EDUCAÇÃO DE JOVENS E ADULTOS		
	TOTAL	URBANA	RURAL	TOTAL	URBANA	RURAL	TOTAL	URBANA	RURAL	TOTAL	URBANA	RURAL	TOTAL	URBANA	RURAL
Plano Piloto	1.665	1.573	92	210	210	-	1.010	1.010	-	253	253	-	192	100	92
Gama	1.260	1.144	116	140	129	11	829	745	84	201	194	7	90	76	14
Taguatinga	1.479	1.479	-	176	176	-	956	956	-	246	246	-	101	101	-
Brazlândia	647	437	210	79	56	23	443	286	157	88	67	21	37	28	9
Sobradinho	1.035	882	153	130	109	21	686	571	115	134	128	6	85	74	11
Planaltina	1.477	1.259	218	168	139	29	1.006	847	159	184	163	21	119	110	9
N. Bandeirante	882	834	48	130	118	12	552	516	36	128	128	-	72	72	-
Ceilândia	2.885	2.825	60	349	343	6	1.970	1.929	41	373	369	4	193	184	9
Guará	700	700	-	79	79	-	481	481	-	88	88	-	52	52	-
Samambaia	1.280	1.280	-	152	152	-	912	912	-	130	130	-	86	86	-
Santa Maria	928	908	20	140	140	-	607	587	20	126	126	-	55	55	-
Paranoá	870	704	166	88	63	25	594	476	118	111	97	14	77	68	9
São Sebastião	761	711	50	113	105	8	506	464	42	105	105	-	37	37	-
Recanto das Emas	985	985	-	95	95	-	662	662	-	159	159	-	69	69	-
TOTAL	16.854	15.721	1.133	2.049	1.914	135	11.214	10.442	772	2.326	2.253	73	1.265	1.112	153
(*) Pública Federal	83	83	-	-	-	-	39	39	-	44	44	-	-	-	-
(**) Pública Estadual Não Vinculada à SEEDF	106	106	-	12	12	-	64	64	-	30	30	-	-	-	-
TOTAL	17.043	15.910	1.133	2.061	1.926	135	11.317	10.545	772	2.400	2.327	73	1.265	1.112	153

FONTE: CENSO ESCOLAR-SE/DF e INEP/MEC

Notas: 1) Incluídas as turmas multisseriadas e do PAEE (Programa para Avanços da Aprendizagem Escolar) do Ensino Fundamental.

2) O número de turmas da Educação de Jovens e Adultos refere-se ao 1º semestre.

(*) Colégio Militar de Brasília (Vinculada ao Ministério do Exército) e Institutos Federais de Brasília (Vinc. à SETEC/MEC) - CAMPUS Brasília, CAMPUS Gama, CAMPUS Taguatinga, CAMPUS Taguatinga Centro, CAMPUS Planaltina, CAMPUS Ceilândia, CAMPUS Samambaia, CAMPUS São Sebastião, CAMPUS Riacho Fundo, CAMPUS SCIA e CAMPUS Estrutural;

(**) Colégio Militar Dom Pedro II, Colégio Militar Tiradentes e Escola Técnica de Saúde de Brasília - ETESB.

REDE PÚBLICA ESTADUAL E FEDERAL
11.2. NÚMERO DE TURMAS, POR ETAPA/MODALIDADE E LOCALIZAÇÃO, SEGUNDO REGIÃO ADMINISTRATIVA
2018

REGIÃO ADMINISTRATIVA	ETAPA/MODALIDADE DA EDUCAÇÃO														
	TOTAL GERAL			EDUCAÇÃO INFANTIL			ENSINO FUNDAMENTAL			ENSINO MÉDIO			EDUCAÇÃO DE JOVENS E ADULTOS		
	TOTAL	URBANA	RURAL	TOTAL	URBANA	RURAL	TOTAL	URBANA	RURAL	TOTAL	URBANA	RURAL	TOTAL	URBANA	RURAL
Brasília	1.186	1.186	-	155	155	-	749	749	-	204	204	-	78	78	-
Gama	1.246	1.144	102	138	129	9	817	745	72	201	194	7	90	76	14
Taguatinga	1.332	1.332	-	144	144	-	841	841	-	246	246	-	101	101	-
Brazlândia	647	437	210	79	56	23	443	286	157	88	67	21	37	28	9
Sobradinho	642	549	93	74	63	11	411	346	65	102	96	6	55	44	11
Planaltina	1.489	1.264	225	170	139	31	1.016	852	164	184	163	21	119	110	9
Paranoá	729	575	154	85	61	24	485	378	107	111	97	14	48	39	9
N. Bandeirante	183	183	-	23	23	-	114	114	-	28	28	-	18	18	-
Ceilândia	2.885	2.825	60	349	343	6	1.970	1.929	41	373	369	4	193	184	9
Guará	462	462	-	42	42	-	310	310	-	82	82	-	28	28	-
Cruzeiro	155	155	-	22	22	-	102	102	-	20	20	-	11	11	-
Samambaia	1.337	1.337	-	152	152	-	940	940	-	146	146	-	99	99	-
Santa Maria	928	908	20	140	140	-	607	587	20	126	126	-	55	55	-
São Sebastião	853	711	142	113	105	8	506	464	42	105	105	-	129	37	92
Recanto das Emas	942	928	14	97	95	2	646	634	12	143	143	-	56	56	-
Lago Sul	65	65	-	12	12	-	41	41	-	12	12	-	-	-	-
Riacho Fundo	250	202	48	38	26	12	152	116	36	46	46	-	14	14	-
Lago Norte	82	82	-	17	17	-	45	45	-	17	17	-	3	3	-
Candangolândia	118	118	-	22	22	-	68	68	-	17	17	-	11	11	-
Águas Claras	105	105	-	30	30	-	75	75	-	-	-	-	-	-	-
Riacho Fundo II	294	294	-	32	32	-	196	196	-	37	37	-	29	29	-
Sudoeste/Octogonal	27	27	-	5	5	-	22	22	-	-	-	-	-	-	-
Varjão	46	46	-	-	-	-	38	38	-	-	-	-	8	8	-
Park Way	37	37	-	15	15	-	22	22	-	-	-	-	-	-	-
SCIA	228	228	-	35	35	-	163	163	-	6	6	-	24	24	-
Sobradinho II	271	271	-	36	36	-	186	186	-	26	26	-	23	23	-
Jardim Botânico	16	16	-	-	-	-	16	16	-	-	-	-	-	-	-
Itapoã	129	129	-	2	2	-	98	98	-	-	-	-	29	29	-
SIA	10	10	-	2	2	-	8	8	-	-	-	-	-	-	-
Vicente Pires	42	42	-	2	2	-	40	40	-	-	-	-	-	-	-
Fercal	118	53	65	18	9	9	87	31	56	6	6	-	7	7	-
SUBTOTAL	16.854	15.721	1.133	2.049	1.914	135	11.214	10.442	772	2.326	2.253	73	1.265	1.112	153
(*) Pública Federal	83	83	-	-	-	-	39	39	-	44	44	-	-	-	-
(**) Pública Estadual Vinculada à SEEDF	106	106	-	12	12	-	64	64	-	30	30	-	-	-	-
TOTAL	17.043	15.910	1.133	2.061	1.926	135	11.317	10.545	772	2.400	2.327	73	1.265	1.112	153

FONTE: CENSO ESCOLAR-SE/DF e INEP/MEC

Notas: 1) Incluídas as turmas multisseriadas e do PAAE (Programa para Avanços da Aprendizagem Escolar) do Ensino Fundamental.

2) O número de turmas da Educação de Jovens e Adultos refere-se ao 1º semestre.

(*) Colégio Militar de Brasília (Vinculada ao Ministério do Exército) e Institutos Federais de Brasília (Vinc. à SETEC/MEC) - CAMPUS Brasília, CAMPUS Gama, CAMPUS Taguatinga, CAMPUS Taguatinga Centro, CAMPUS Planaltina, CAMPUS Ceilândia, CAMPUS Samambaia, CAMPUS São Sebastião, CAMPUS Riacho Fundo, CAMPUS SCIA e CAMPUS Estrutural.

(**) Colégio Militar Dom Pedro II, Colégio Militar Tiradentes e Escola Técnica de Saúde - ETESB.

REDE PARTICULAR CONVENIADA À SEEDF
11.3. NÚMERO DE TURMAS, POR ETAPA, SEGUNDO REGIÃO ADMINISTRATIVA
2018

REGIÃO ADMINISTRATIVA	ETAPA/MODALIDADE DA EDUCAÇÃO		
	TOTAL GERAL	EDUCAÇÃO INFANTIL	
		URBANA	RURAL
Brasília	92	92	-
Gama	29	29	-
Taguatinga	84	84	-
Brazlândia	58	58	-
Sobradinho	27	27	-
Planaltina	42	42	-
Paranoá	9	9	-
Ceilândia	119	119	-
Guará	21	21	-
Cruzeiro	5	5	-
Samambaia	188	188	-
Santa Maria	69	69	-
São Sebastião	6	6	-
Recanto das Emas	53	45	8
Lago Sul	15	15	-
Riacho Fundo	19	19	-
Lago Norte	9	9	-
Candangolândia	8	8	-
Águas Claras	34	34	-
Riacho Fundo II	8	8	-
Varjão	11	11	-
Park Way	12	12	-
SCIA	9	9	-
Sobradinho II	18	18	-
TOTAL	945	937	8

FORNTE: CENSO ESCOLAR-SE/DF

REDE PARTICULAR
11.4. NÚMERO DE TURMAS, POR ETAPA/MODALIDADE E LOCALIZAÇÃO, SEGUNDO REGIÃO ADMINISTRATIVA
2018

REGIÃO ADMINISTRATIVA	ETAPA/MODALIDADE DA EDUCAÇÃO														
	TOTAL			EDUCAÇÃO INFANTIL			ENSINO FUNDAMENTAL			ENSINO MÉDIO			EDUCAÇÃO DE JOVENS E ADULTOS		
	TOTAL	URBANA	RURAL	TOTAL	URBANA	RURAL	TOTAL	URBANA	RURAL	TOTAL	URBANA	RURAL	TOTAL	URBANA	RURAL
Brasília	1.846	1.846	-	645	645	-	970	970	-	220	220	-	11	11	-
Gama	414	414	-	105	105	-	265	265	-	41	41	-	3	3	-
Taguatinga	1.050	1.050	-	326	326	-	582	582	-	129	129	-	13	13	-
Brazlândia	66	57	9	19	16	3	44	38	6	3	3	-	-	-	-
Sobradinho	352	352	-	114	114	-	201	201	-	37	37	-	-	-	-
Planaltina	194	194	-	69	69	-	106	106	-	19	19	-	-	-	-
Paranoá	89	89	-	35	35	-	49	49	-	5	5	-	-	-	-
N. Bandeirante	111	111	-	33	33	-	62	62	-	16	16	-	-	-	-
Ceilândia	650	650	-	209	209	-	393	393	-	48	48	-	-	-	-
Guará	425	425	-	177	177	-	216	216	-	32	32	-	-	-	-
Cruzeiro	123	123	-	61	61	-	59	59	-	3	3	-	-	-	-
Samambaia	348	348	-	114	114	-	208	208	-	19	19	-	7	7	-
Santa Maria	179	156	23	48	45	3	110	96	14	18	12	6	3	3	-
São Sebastião	99	99	-	34	34	-	61	61	-	4	4	-	-	-	-
Rec. das Emas	165	165	-	54	54	-	101	101	-	10	10	-	-	-	-
Lago Sul	348	348	-	151	151	-	173	173	-	24	24	-	-	-	-
Riacho Fundo	98	98	-	27	27	-	62	62	-	9	9	-	-	-	-
Lago Norte	99	99	-	48	48	-	45	45	-	6	6	-	-	-	-
Candangolândia	10	10	-	4	4	-	6	6	-	-	-	-	-	-	-
Águas Claras	704	704	-	165	165	-	439	439	-	100	100	-	-	-	-
Riacho Fundo II	50	50	-	16	16	-	31	31	-	3	3	-	-	-	-
Sudoeste/Octogonal	162	162	-	59	59	-	87	87	-	16	16	-	-	-	-
Varjão	-	-	-	-	-	-	-	-	-	-	-	-	-	-	-
Park Way	60	60	-	48	48	-	12	12	-	-	-	-	-	-	-
SCIA	-	-	-	-	-	-	-	-	-	-	-	-	-	-	-
Sobradinho II	77	77	-	27	27	-	44	44	-	6	6	-	-	-	-
Jardim Botânico	10	10	-	10	10	-	-	-	-	-	-	-	-	-	-
Vicente Pires	244	244	-	79	79	-	144	144	-	21	21	-	-	-	-
TOTAL	7.973	7.941	32	2.677	2.671	6	4.470	4.450	20	789	783	6	37	37	-

FONTE: CENSO ESCOLAR-INEP/MEC

Nota: 1) O número de turmas da Educação de Jovens e Adultos refere-se ao 1º semestre e corresponde à soma das turmas presencial e semipresencial.



12

**NÚMERO DE INSTITUIÇÕES
EDUCACIONAIS DO DISTRITO FEDERAL,
POR LOCALIZAÇÃO, SEGUNDO
DEPENDÊNCIA ADMINISTRATIVA
2018**

DISTRITO FEDERAL

12.1. NÚMERO DE INSTITUIÇÕES EDUCACIONAIS, POR DEPENDÊNCIA ADMINISTRATIVA E LOCALIZAÇÃO, SEGUNDO REGIÃO ADMINISTRATIVA

2018

REGIÃO ADMINISTRATIVA	TOTAL GERAL	REDE PÚBLICA						REDE PARTICULAR					
		TOTAL	ESTADUAL VINCULADA À SEEDF		ESTADUAL NÃO VINCULADA À SEEDF		FEDERAL		TOTAL	NÃO CONVENIADA		CONVENIADA À SEEDF	
			URBANA	RURAL	URBANA	RURAL	URBANA	RURAL		URBANA	RURAL	URBANA	RURAL
TOTAL	1.241	692	599	79	3	9	2	549	439	2	107	1	
Brasília	183	91	86	-	3	2	-	92	77	-	15	-	
Gama	73	50	43	6	-	1	-	23	20	-	3	-	
Taguatinga	131	58	57	-	-	1	-	73	68	-	5	-	
Brazlândia	39	30	19	11	-	-	-	9	3	1	5	-	
Sobradinho	52	27	21	6	-	-	-	25	22	-	3	-	
Planaltina	89	68	46	21	-	-	1	21	16	-	5	-	
Paranoá	39	30	17	13	-	-	-	9	8	-	1	-	
Núcleo Bandeirante	18	9	9	-	-	-	-	9	9	-	-	-	
Ceilândia	154	97	91	5	-	1	-	57	45	-	12	-	
Guará	52	21	21	-	-	-	-	31	27	-	4	-	
Cruzeiro	19	9	9	-	-	-	-	10	9	-	1	-	
Samambaia	87	44	43	-	-	1	-	43	21	-	22	-	
Santa Maria	48	29	28	1	-	-	-	19	11	1	7	-	
São Sebastião	34	27	21	5	-	1	-	7	6	-	1	-	
Recanto das Emas	49	29	27	1	-	-	1	20	14	-	5	1	
Lago Sul	19	4	4	-	-	-	-	15	13	-	2	-	
Riacho Fundo	19	11	7	3	-	1	-	8	6	-	2	-	
Lago Norte	12	5	5	-	-	-	-	7	6	-	1	-	
Candangolândia	7	5	5	-	-	-	-	2	1	-	1	-	
Águas Claras	35	4	4	-	-	-	-	31	27	-	4	-	
Riacho Fundo II	13	9	9	-	-	-	-	4	3	-	1	-	
Sudoeste/Octogonal	4	1	1	-	-	-	-	3	3	-	-	-	
Varjão	2	1	1	-	-	-	-	1	-	-	1	-	
Park Way	5	1	1	-	-	-	-	4	2	-	2	-	
SCIA	9	7	6	-	-	1	-	2	-	-	2	-	
Sobradinho II	16	8	8	-	-	-	-	8	6	-	2	-	
Jardim Botânico	2	1	1	-	-	-	-	1	1	-	-	-	
Itapoã	3	3	3	-	-	-	-	-	-	-	-	-	
S I A	1	1	1	-	-	-	-	-	-	-	-	-	
Vicente Pires	17	2	2	-	-	-	-	15	15	-	-	-	
Fercal	10	10	3	7	-	-	-	-	-	-	-	-	

FONTE: CENSO ESCOLAR-SE/DF e INEP/MEC

REDE PÚBLICA ESTADUAL VINCULADA À SEEDF E REDE PARTICULAR CONVENIADA À SEEDF

12.2. NÚMERO DE INSTITUIÇÕES EDUCACIONAIS, POR DEPENDÊNCIA ADMINISTRATIVA E LOCALIZAÇÃO,
SEGUNDO COORDENAÇÃO REGIONAL DE ENSINO
2018

COORDENAÇÃO REGIONAL DE ENSINO	REDE PÚBLICA ESTADUAL VINCULADA À SEEDF			REDE PARTICULAR CONVENIADA À SEE			TOTAL GERAL
	TOTAL	URBANA	RURAL	TOTAL	URBANA	RURAL	
TOTAL	678	599	79	108	107	1	786
Plano Piloto	107	106	1	19	19	-	126
Gama	50	43	7	5	5	-	55
Taguatinga	63	63	-	10	10	-	73
Brazlândia	30	19	11	5	5	-	35
Sobradinho	47	34	13	5	5	-	52
Planaltina	65	45	20	5	5	-	70
Núcleo Bandeirante	34	31	3	6	6	-	40
Ceilândia	96	91	5	11	11	-	107
Guará	28	28	-	6	6	-	34
Samambaia	42	42	-	22	22	-	64
Santa Maria	29	28	1	5	5	-	34
Paranoá	34	20	14	2	2	-	36
São Sebastião	25	21	4	1	1	-	26
Recanto das Emas	28	28	-	6	5	1	34

FONTE: CENSO ESCOLAR-SE/DF



13

**NÚMERO DE SALAS DE AULA DO
DISTRITO FEDERAL, POR DEPENDÊNCIA
ADMINISTRATIVA E LOCALIZAÇÃO
2018**

REDE PÚBLICA ESTADUAL VINCULADA À SEEDF
13.1. NÚMERO DE SALAS, POR LOCALIZAÇÃO, SEGUNDO COORDENAÇÃO REGIONAL DE ENSINO
2018

COORDENAÇÃO REGIONAL DE ENSINO	NÚMERO DE SALAS															
	EXISTENTES								UTILIZADAS							
	SALAS DE AULA				SALAS				SALA DE AULA				SALAS			
	PERMANENTES		PROVISÓRIAS		RECURSO		(*)SAA/EEAA		NO PRÉDIO		FORA DO PRÉDIO		RECURSO		(*)SAA/EEAA	
	URBANA	RURAL	URBANA	RURAL	URBANA	RURAL	URBANA	RURAL	URBANA	RURAL	URBANA	RURAL	URBANA	RURAL	URBANA	RURAL
Plano Piloto	1.265	-	8	-	87	-	57	-	1.266	-	16	36	85	-	63	-
Gama	727	51	6	-	14	2	8	1	660	50	-	1	39	2	38	6
Taguatinga	1.043	113	10	-	48	6	37	5	950	113	-	-	52	6	47	8
Brazlândia	283	-	2	-	14	-	12	-	283	-	-	-	12	-	12	-
Sobradinho	476	79	-	-	37	9	23	4	473	80	-	-	35	6	25	7
Planaltina	647	144	10	4	42	11	19	3	644	146	30	-	43	13	25	10
N. Bandeirante	441	26	31	1	24	2	24	3	429	24	-	6	23	2	23	3
Ceilândia	1.676	30	33	2	66	1	57	1	1.593	32	-	-	87	1	84	2
Guará	415	-	1	-	19	-	19	-	388	-	-	-	24	-	26	-
Samambaia	705	-	5	-	25	-	22	-	672	-	-	-	26	-	31	-
Santa Maria	502	11	2	-	23	-	23	1	464	10	9	-	29	-	21	1
Paranoá	326	82	2	-	18	7	17	7	326	81	-	4	17	8	17	10
São Sebastião	334	29	3	1	21	1	15	1	334	30	38	-	20	2	15	3
Recanto das Emas	446	-	17	-	28	-	28	-	463	-	23	-	28	-	25	-
TOTAL	9.286	565	130	8	466	39	361	26	8.945	566	116	47	520	40	452	50

FONTE: CENSO ESCOLAR-SE/DF

(*) Salas de Apoio à Aprendizagem (SAA) e Salas de Equipes Especializadas de Apoio à Aprendizagem (EEAA).

13.2. NÚMERO DE SALAS, POR LOCALIZAÇÃO, SEGUNDO REGIÃO ADMINISTRATIVA
2018

REGIÃO ADMINISTRATIVA	NÚMERO DE SALAS															
	EXISTENTES								UTILIZADAS							
	SALAS DE AULA				SALAS				SALAS DE AULA				SALAS			
	PERMANENTES		PROVISÓRIAS		RECURSO		(*)SAA/EEAA		NO PRÉDIO		FORA DO PRÉDIO		RECURSO		(*)SAA/EEAA	
	URBANA	RURAL	URBANA	RURAL	URBANA	RURAL	URBANA	RURAL	URBANA	RURAL	URBANA	RURAL	URBANA	RURAL	URBANA	RURAL
Brasília	1.037	-	7	-	70	-	45	-	1.037	-	-	-	68	-	49	-
Gama	727	42	6	-	14	2	8	1	660	42	-	1	39	1	38	6
Taguatinga	918	-	8	-	44	-	32	-	825	-	-	-	48	-	42	-
Brazlândia	283	113	2	-	14	6	12	5	283	113	-	-	12	6	12	8
Sobradinho	303	45	-	-	22	6	14	3	303	45	-	-	21	5	16	5
Planaltina	652	149	10	4	42	11	19	3	649	151	30	-	43	13	25	10
Paranoá	276	76	2	-	15	6	14	6	276	75	-	4	14	7	14	9
N. Bandeirante	116	-	1	-	5	-	7	-	97	-	-	-	6	-	7	-
Ceilândia	1.676	30	33	2	66	1	57	1	1.593	32	-	-	87	1	84	2
Guará	301	-	-	-	15	-	15	-	278	-	-	-	20	-	21	-
Cruzeiro	100	-	-	-	8	-	6	-	100	-	-	-	8	-	7	-
Samambaia	727	-	5	-	26	-	22	-	694	-	-	-	27	-	31	-
Santa Maria	502	11	2	-	23	-	23	1	464	10	9	-	29	-	21	1
São Sebastião	334	29	3	1	21	1	15	1	334	30	38	36	20	2	15	3
Recanto das Emas	424	9	17	-	27	-	28	-	441	8	23	-	27	1	25	-
Lago Sul	39	-	-	-	2	-	2	-	39	-	16	-	2	-	3	-
Riacho Fundo	94	26	15	1	8	2	5	3	106	24	-	6	8	2	5	3
Lago Norte	46	-	1	-	3	-	1	-	47	-	-	-	3	-	1	-
Candangolândia	78	-	-	-	2	-	3	-	59	-	-	-	2	-	3	-
Águas Claras	104	-	2	-	2	-	3	-	104	-	-	-	2	-	3	-
Riacho Fundo II	130	-	12	-	8	-	8	-	141	-	-	-	6	-	7	-
Sudoeste/Octogonal	20	-	-	-	1	-	1	-	20	-	-	-	1	-	1	-
Varjão	19	-	-	-	2	-	1	-	19	-	-	-	2	-	1	-
Park Way	23	-	3	-	1	-	1	-	26	-	-	-	1	-	1	-
SCIA	109	-	1	-	4	-	4	-	105	-	-	-	4	-	5	-
Sobradinho II	144	-	-	-	14	-	8	-	141	-	-	-	13	-	8	-
Jardim Botânico	8	-	-	-	1	-	1	-	8	-	-	-	1	-	1	-
Itapoã	50	-	-	-	3	-	3	-	50	-	-	-	3	-	3	-
SIA	5	-	-	-	-	-	-	-	5	-	-	-	-	-	-	-
Vicente Pires	21	-	-	-	2	-	2	-	21	-	-	-	2	-	2	-
Fercal	20	35	-	-	1	4	1	2	20	36	-	-	1	2	1	3
TOTAL	9.286	565	130	8	466	39	361	26	8.945	566	116	47	520	40	452	50

FONTE: CENSO ESCOLAR-SE/DF

(*) Salas de Apoio à Aprendizagem (SAA) e Salas de Equipes Especializadas de Apoio à Aprendizagem (EEAA).

REDE PÚBLICA FEDERAL E REDE PÚBLICA ESTADUAL NÃO VINCULADA À SEEDF
13.3. NÚMERO DE SALAS DE AULA, POR LOCALIZAÇÃO
2018

DEPENDÊNCIA ADMINISTRATIVA	NÚMERO DE SALAS DE AULA				
	EXISTENTES		UTILIZADAS		
	URBANA	RURAL	URBANA	RURAL	
(*) Pública Federal		248	36	234	36
(**) Pública Estadual Não Vinculada à SEEDF		67	-	67	-
TOTAL		315	36	301	36

FONTE: CENSO ESCOLAR-INEP/MEC

(*) Colégio Militar de Brasília (Vinculada ao Ministério do Exército) - RA Brasília e Institutos Federais de Brasília (Vinc. à SETEC/MEC) - RA Brasília, RA Gama, RA Taguatinga, RA Planaltina, RA Ceilândia, RA Samambaia, RA São Sebastião, RA Riacho Fundo e RA SCIA.

(**) Colégio Militar Dom Pedro II - RA Brasília, Colégio Militar Tiradentes - RA Brasília e Escola Técnica de Saúde de Brasília - RA Brasília.

REDE PARTICULAR E REDE PARTICULAR CONVENIADA À SEEDF

13.4. NÚMERO DE SALAS POR LOCALIZAÇÃO, SEGUNDO REGIÃO ADMINISTRATIVA
2018

REGIÃO ADMINISTRATIVA	REDE PARTICULAR				REDE PARTICULAR CONVENIADA À SEEDF											
	SALAS DE AULA				EXISTENTES						UTILIZADAS					
	EXISTENTES		UTILIZADAS		SALAS DE AULA				SALAS		SALAS DE AULA				SALAS	
					PERMANENTES		PROVISÓRIAS		RECURSOS SAA/EEAA		NO PRÉDIO		FORA DO PRÉDIO		RECURSOS SAA/EEAA	
	URBANA	RURAL	URBANA	RURAL	URBANA	RURAL	URBANA	RURAL	URBANA	RURAL	URBANA	RURAL	URBANA	RURAL	URBANA	RURAL
Brasília	2.065	-	1.868	-	223	-	1	-	1	-	224	-	-	-	1	-
Gama	488	-	459	-	31	-	-	-	-	-	31	-	-	-	-	-
Taguatinga	1.413	-	1.258	-	60	-	-	-	-	-	60	-	24	-	-	-
Brazlândia	54	6	54	6	68	-	-	-	-	-	58	-	-	-	-	-
Sobradinho	342	-	326	-	27	-	-	-	-	-	27	-	-	-	-	-
Planaltina	181	-	147	-	40	-	2	-	-	-	42	-	-	-	-	-
Paranoá	166	-	126	-	9	-	-	-	-	-	9	-	-	-	-	-
N. Bandeirante	96	-	90	-	-	-	-	-	-	-	-	-	-	-	-	-
Ceilândia	614	-	530	-	122	-	-	-	-	-	122	-	24	-	-	-
Guará	413	-	393	-	21	-	-	-	-	-	21	-	-	-	-	-
Cruzeiro	122	-	122	-	5	-	-	-	-	-	5	-	-	-	-	-
Samambaia	495	-	469	-	188	-	-	-	-	-	188	-	-	-	-	-
Santa Maria	144	25	130	23	69	-	-	-	-	-	69	-	-	-	-	-
São Sebastião	78	-	76	-	6	-	-	-	-	-	6	-	-	-	-	-
Recanto das Emas	156	-	140	-	45	8	-	-	-	-	45	8	-	-	-	-
Lago Sul	370	-	351	-	15	-	-	-	1	-	15	-	-	-	1	-
Riacho Fundo	148	-	130	-	19	-	-	-	-	-	19	-	-	-	-	-
Lago Norte	128	-	114	-	9	-	-	-	-	-	9	-	-	-	-	-
Candangolândia	7	-	7	-	8	-	-	-	-	-	8	-	-	-	-	-
Águas Claras	739	-	606	-	36	-	-	-	-	-	34	-	-	-	-	-
Riacho Fundo II	52	-	36	-	9	-	-	-	-	-	8	-	-	-	-	-
Sudoeste/Octogonal	122	-	119	-	-	-	-	-	-	-	-	-	-	-	-	-
Varjão	-	-	-	-	11	-	-	-	-	-	11	-	-	-	-	-
Park Way	62	-	62	-	12	-	-	-	-	-	12	-	-	-	-	-
SCIA	-	-	-	-	12	-	-	-	-	-	9	-	-	-	-	-
Sobradinho II	81	-	70	-	18	-	-	-	-	-	18	-	-	-	-	-
Jardim Botânico	8	-	6	-	-	-	-	-	-	-	-	-	-	-	-	-
Vicente Pires	276	-	201	-	-	-	-	-	-	-	-	-	-	-	-	-
TOTAL	8.820	31	7.890	29	1.063	8	3	-	2	-	1.050	8	48	-	2	-

FONTE: CENSO ESCOLAR-SE/DF e INEP/MEC

Notas: 1) A rede Particular não oferece atendimento em salas de recursos.

2) Salas de apoio à aprendizagem (SAA) e salas de equipes especializadas de apoio à aprendizagem (EEAA).