



## Indicadores de la ayuda, el comercio y el desarrollo relativos a Rwanda

## INVERSIÓN Y FINANCIACIÓN (APORTES)

| Indicador (millones de \$EE.UU. corrientes)                   | 2005  | 2008    | 2010    | Δ: 05-10 (%) |
|---|-------|---------|---------|--------------|
| <b>Formación bruta de capital fijo</b>                        | 407,3 | 1.069,8 | 1.181,1 | 190%         |
| del cual: público   | 225,5 | 514,3   | 648,9   | 188%         |
| del cual: privado   | 181,8 | 555,5   | 532,2   | 193%         |
| <b>Entrada de financiación externa</b>                        |       |         |         |              |
| Entradas de IED   | 8,0   | 103,4   | 42,3    | 427%         |
| Deuda externa a largo plazo y fondos desembolsados por el FMI | 86,5  | 114,1   | 61,4    | -29%         |
| Corrientes comerciales en condiciones no concesionarias       | 0,0   | 0,0     | 0,0     | 0%           |
| Corrientes de Ayuda para el Comercio                          | 79,1  | 148,1   | 202,0   | 155%         |
| Remesas de trabajadores y remuneración de empleados           | 20,9  | 67,8    | 91,8    | 340%         |

Fuentes: OCDE, base de datos del SNPA del CAD sobre las actividades de ayuda; Banco Mundial, Indicadores del Desarrollo Mundial; Banco Mundial, estadísticas de la deuda internacional.

## Desembolsos de la ayuda para el comercio, por sector (millones de \$EE.UU. corrientes)

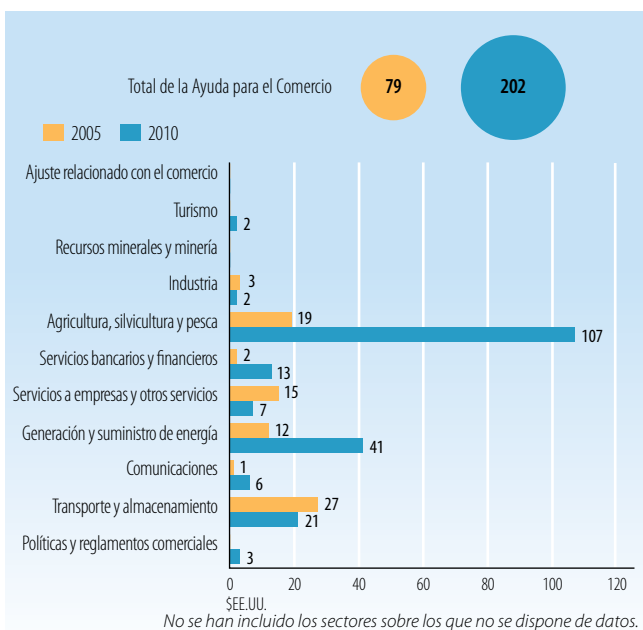

Fuentes: OCDE, base de datos del SNPA del CAD sobre las actividades de ayuda

## Desembolsos de la ayuda para el comercio: principales donantes (millones de \$EE.UU. corrientes)

| 2005                         | Valor | %   | Principales donantes en 2005 |  |
|------------------------------|-------|---|------------------------------|--|
| Banco Mundial                | 30,8  | 39  |                              |  |
| Instituciones de la UE       | 21,5  | 27  |                              |  |
| Banco Africano de Desarrollo | 8,4   | 11  |                              |  |
| Países Bajos                 | 5,2   | 7   |                              |  |
| Suecia                       | 3,4   | 4   |                              |  |
| 2010                         | Valor | % <td colspan="2">Principales donantes en 2010</td> |                              |  |
| Banco Mundial                | 55,6  | 27  |                              |  |
| Canadá                       | 31,1  | 15  |                              |  |
| Instituciones de la UE       | 30,3  | 15  |                              |  |
| Bélgica                      | 24,4  | 12  |                              |  |
| Banco Africano de Desarrollo | 22,2  | 11  |                              |  |

Fuentes: OCDE, base de datos del SNPA del CAD sobre las actividades de ayuda.

## INDICADORES COMERCIALES (PRODUCTOS)

| Indicador  | 2005 | 2008 | 2011 | Δ: 05-11 (%) |
|--|------|------|------|--------------|
| Relación comercio/PIB (%)  | 29   | 42   | 45   | 16           |
| Exportaciones de servicios comerciales como % de las exportaciones totales                 | 39   | 56   | 41   | 2            |
| Importaciones de servicios comerciales como % de las importaciones totales                 | 33   | 36   | 25   | -8           |
| Productos intermedios distintos de los combustibles (% de las exportaciones de mercancías) | 71   | 62   | 68   | -3           |
| Productos intermedios distintos de los combustibles (% de las importaciones de mercancías) | 47   | 48   | 54   | 7            |

Fuentes: Secretaría de la OMC.

## Corrientes comerciales (millones de \$EE.UU. corrientes)

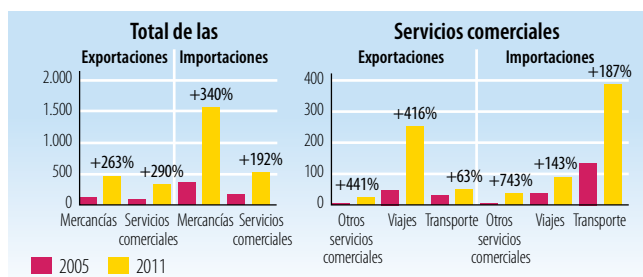

Fuentes: Secretaría de la OMC

## Cinco principales mercados de exportación de mercancías (%)

| 2005                 | %  | 2011                 | %  |
|----------------------|----|----------------------|----|
| UE (27)              | 48 | UE (27)              | 27 |
| Kenya                | 22 | Suiza                | 17 |
| Hong Kong, China     | 9  | Congo, Rep. Dem. del | 14 |
| Suiza                | 7  | Kenya                | 14 |
| Congo, Rep. Dem. del | 3  | China                | 3  |

Fuentes: Secretaría de la OMC

## Cinco principales productos de exportación (% de las exportaciones de mercancías)

| 2005  | %  | 2011  | %  |
|---|----|---|----|
| Minerales de metales comunes y sus concentrados | 39 | Minerales de metales comunes y sus concentrados | 39 |
| Café y sucedáneos del café                      | 25 | Café y sucedáneos del café                      | 18 |
| Té y mate                                       | 16 | Té y mate                                       | 13 |
| Productos derivados del petróleo                | 3  | Productos derivados del petróleo                | 5  |
| Equipo de ingeniería civil                      | 3  | Calzado   | 4  |

Fuentes: Secretaría de la OMC

## Cinco principales mercados de importación de mercancías (%)

| 2005                        | %  | 2011    | %  |
|-----------------------------|----|---------|----|
| UE (27)                     | 27 | UE (27) | 17 |
| Kenya                       | 12 | Uganda  | 14 |
| Arabia Saudita, Reino de la | 10 | China   | 12 |
| Uganda                      | 10 | Kenya   | 9  |
| Emiratos Árabes Unidos      | 7  | India   | 7  |

Fuentes: Secretaría de la OMC

## Cinco principales productos de importación (% de las importaciones de mercancías)

| 2005  | %  | 2011  | % |
|---|----|---|---|
| Productos derivados del petróleo                        | 11 | Productos derivados del petróleo                        | 8 |
| Medicamentos  | 5  | Cal, cemento y materiales de construcción               | 4 |
| Equipos de telecomunicaciones y sus partes, n.e.p.      | 4  | Vehículos automotores para pasajeros, excepto autobuses | 4 |
| Vehículos automotores para pasajeros, excepto autobuses | 4  | Medicamentos  | 3 |
| Impresos  | 3  | Equipos de telecomunicaciones y sus partes, n.e.p.      | 3 |

Fuentes: Secretaría de la OMC



# LA AYUDA PARA EL COMERCIO EN SÍNTESIS 2013

## INDICADORES COMERCIALES (RESULTADOS)

| Indicador   | 2005 | 2011 |
|---|------|------|
| Crecimiento del PIB (%)   | 9,3  | 8,6  |
| Número de exportadores  | n.d. | n.d. |
| Índice de concentración de las exportaciones (productos) (0 a 1)                  | 0,17 | 0,12 |
| ACR sobre mercancías notificados a la OMC   | n.d. | 2    |
| AIE (servicios) notificados a la OMC  | n.d. | 0    |
| Sectores de servicios con compromisos en el marco del AGCS                        | 6    | 6    |
| <b>Aranceles (% 2006 et 2011)</b>   |      |      |
| Importaciones: promedio aritmético de los aranceles NMF aplicados                 | 18,7 | 12,5 |
| Importaciones: promedio ponderado de los aranceles NMF aplicados                  | n.d. | 11,7 |
| Exportaciones: promedio ponderado de los aranceles impuestos por los importadores | 0,9  | 0,9  |
| Exportaciones: libres de derechos (en %)  | 90,5 | 91,0 |

Fuentes: Naciones Unidas, base de datos Comtrade; Banco Mundial, base de datos sobre dinámica de las empresas de exportación; Banco Mundial, Indicadores del Desarrollo Mundial; OMC, perfiles comerciales y arancelarios.

### Participación en las exportaciones por región (%)

|                                     | 2005 | 2011 |
|-------------------------------------|------|------|
| África                              | 29,1 | 35,2 |
| Asia                                | 12,1 | 9,3  |
| Comunidad de Estados Independientes | 0,0  | 0,0  |
| Europa                              | 55,2 | 43,7 |
| Oriente Medio                       | 0,7  | 1,0  |
| América del Norte                   | 2,2  | 2,4  |
| América del Sur y América Central   | 0,1  | 0,9  |

Fuentes: OMC, perfiles comerciales y arancelarios

### Indicadores de facilitación del comercio

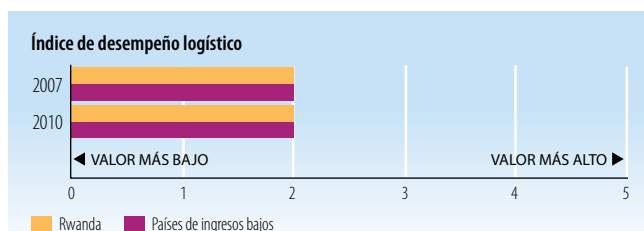
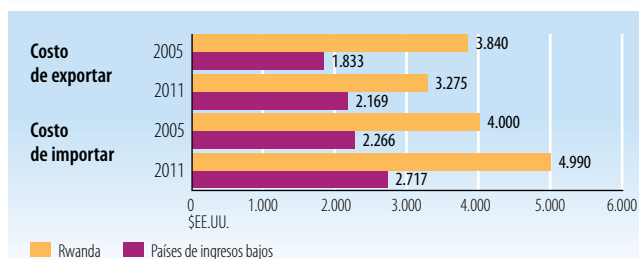
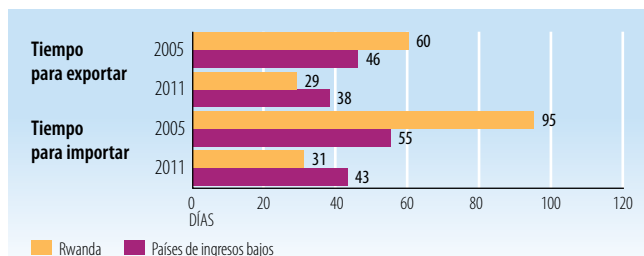

Fuentes: Banco Mundial, Indicadores del Desarrollo Mundial.

## INDICADORES DE DESARROLLO (EFECTOS)

| Indicador   | 2005 | 2010 |
|---|------|------|
| Desempleo (% de la fuerza de trabajo total)                     | n.d. | n.d. |
| Población activa, mujeres (% de la fuerza de trabajo total)     | 52,2 | 51,8 |
| AOD neta recibida (% del INB)                                   | 22,6 | 18,5 |
| Derechos de importación percibidos (% de los ingresos fiscales) | n.d. | n.d. |
| Total del servicio de la deuda (% de las exportaciones totales) | 9,7  | 2,3  |
| Índice de desarrollo humano (0 a 1)                             | 0,38 | 0,43 |

Fuentes: PNUD, indicadores internacionales sobre desarrollo humano; Banco Mundial, Indicadores del Desarrollo Mundial.

### Producto interno bruto

#### PIB per cápita (PPA, dólares internacionales corrientes)

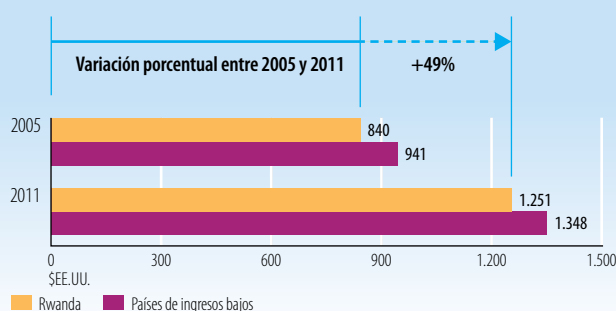

#### PIB per cápita (\$EE.UU. constantes de 2000)

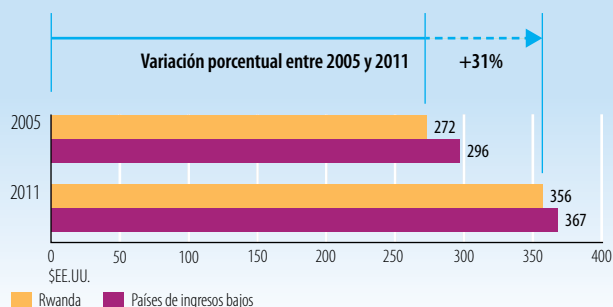

Fuentes: Banco Mundial, Indicadores del Desarrollo Mundial.

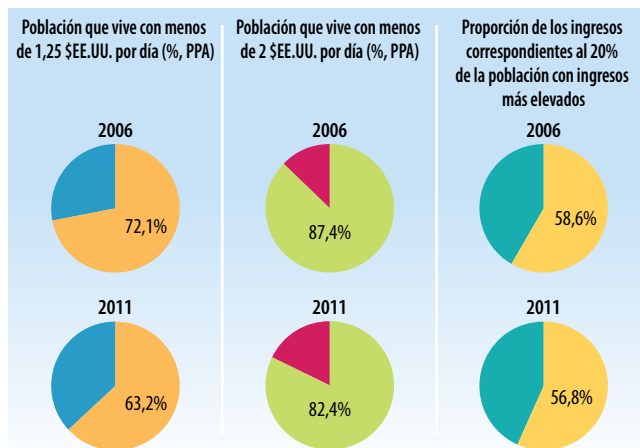

Fuentes: Banco Mundial, Indicadores del Desarrollo Mundial.

StatLink <http://dx.doi.org/10.1787/888932845835>



**From:**  
**Aid for Trade at a Glance 2013**  
Connecting to Value Chains

**Access the complete publication at:**  
[https://doi.org/10.1787/aid\\_glance-2013-en](https://doi.org/10.1787/aid_glance-2013-en)

**Please cite this chapter as:**

OECD/World Trade Organization (2015), "Indicadores de la ayuda, el comercio y el desarrollo relativos a Rwanda", in *Aid for Trade at a Glance 2013: Connecting to Value Chains*, World Trade Organization, Geneva/OECD Publishing, Paris.

DOI: [https://doi.org/10.1787/ayuda\\_sintesis-2013-72-es](https://doi.org/10.1787/ayuda_sintesis-2013-72-es)

El presente trabajo se publica bajo la responsabilidad del Secretario General de la OCDE. Las opiniones expresadas y los argumentos utilizados en el mismo no reflejan necesariamente el punto de vista oficial de los países miembros de la OCDE.

This document and any map included herein are without prejudice to the status of or sovereignty over any territory, to the delimitation of international frontiers and boundaries and to the name of any territory, city or area.

You can copy, download or print OECD content for your own use, and you can include excerpts from OECD publications, databases and multimedia products in your own documents, presentations, blogs, websites and teaching materials, provided that suitable acknowledgment of OECD as source and copyright owner is given. All requests for public or commercial use and translation rights should be submitted to [rights@oecd.org](mailto:rights@oecd.org). Requests for permission to photocopy portions of this material for public or commercial use shall be addressed directly to the Copyright Clearance Center (CCC) at [info@copyright.com](mailto:info@copyright.com) or the Centre français d'exploitation du droit de copie (CFC) at [contact@cfcopies.com](mailto:contact@cfcopies.com).