



Indicadores de la ayuda, el comercio y el desarrollo relativos a la República Democrática del Congo

INVERSIÓN Y FINANCIACIÓN (APORTES)

Indicador (millones de \$EE.UU. corrientes)	2005	2008	2010	Δ: 05-10 (%)
Formación bruta de capital fijo	1.008,3	2.783,9	n.d.	n.d.
del cual: público	262,6	1.466,8	n.d.	n.d.
del cual: privado	745,7	1.317,0	n.d.	n.d.
Entrada de financiación externa				
Entradas de IED	n.d.	1.726,8	2.939,3	n.d.
Deuda externa a largo plazo y fondos desembolsados por el FMI	288,1	99,9	116,0	-60%
Corrientes comerciales en condiciones no concesionarias	0,0	0,0	0,0	0%
Corrientes de Ayuda para el Comercio	204,7	261,8	287,5	40%
Remesas de trabajadores y remuneración de empleados	n.d.	n.d.	n.d.	n.d.

Fuentes: OCDE, base de datos del SNPA del CAD sobre las actividades de ayuda; Banco Mundial, Indicadores del Desarrollo Mundial; Banco Mundial, estadísticas de la deuda internacional.

Desembolsos de la ayuda para el comercio, por sector (millones de \$EE.UU. corrientes)

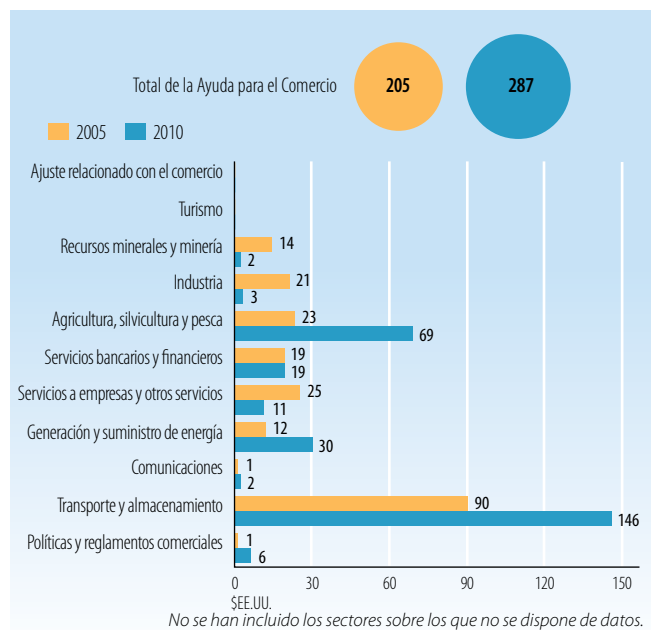

Fuentes: OCDE, base de datos del SNPA del CAD sobre las actividades de ayuda

Desembolsos de la ayuda para el comercio: principales donantes (millones de \$EE.UU. corrientes)

2005	Valor	%	Principales donantes en 2005
Banco Mundial	172,9	84	
Instituciones de la UE	18,2	9	
Bélgica	6,1	3	
Reino Unido	3,2	2	
Alemania	2,8	1	

2010	Valor	%	Principales donantes en 2010
Banco Mundial	88,3	31	
Instituciones de la UE	52,6	18	
Banco Africano de Desarrollo	40,8	14	
Bélgica	35,4	12	
Reino Unido	23,1	8	

Fuentes: OCDE, base de datos del SNPA del CAD sobre las actividades de ayuda.

INDICADORES COMERCIALES (PRODUCTOS)

Indicador	2005	2008	2011	Δ: 05-11 (%)
Relación comercio/PIB (%)	86	135	130	44
Exportaciones de servicios comerciales como % de las exportaciones totales	4	5	n.d.	n.d.
Importaciones de servicios comerciales como % de las importaciones totales	27	22	n.d.	n.d.
Productos intermedios distintos de los combustibles (% de las exportaciones de mercancías)	n.d.	n.d.	n.d.	n.d.
Productos intermedios distintos de los combustibles (% de las importaciones de mercancías)	n.d.	n.d.	n.d.	n.d.

Fuentes: Secretaría de la OMC.

Corrientes comerciales (millones de \$EE.UU. corrientes)

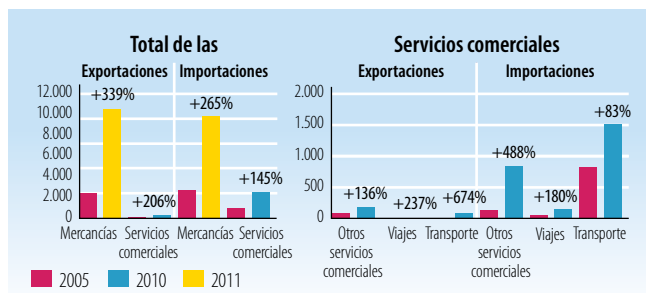

Fuentes: Secretaría de la OMC

Cinco principales mercados de exportación de mercancías (%)

	%		%
No se dispone de datos.		No se dispone de datos.	

Fuentes: Secretaría de la OMC

Cinco principales productos de exportación (% de las exportaciones de mercancías)

	%		%
No se dispone de datos.		No se dispone de datos.	

Fuentes: Secretaría de la OMC

Cinco principales mercados de importación de mercancías (%)

	%		%
No se dispone de datos.		No se dispone de datos.	

Fuentes: Secretaría de la OMC

Cinco principales productos de importación (% de las importaciones de mercancías)

	%		%
No se dispone de datos.		No se dispone de datos.	

Fuentes: Secretaría de la OMC



LA AYUDA PARA EL COMERCIO EN SÍNTESIS 2013

INDICADORES COMERCIALES (RESULTADOS)

Indicador	2005	2011
Crecimiento del PIB (%)	7,8	6,9
Número de exportadores	n.d.	n.d.
Índice de concentración de las exportaciones (productos) (0 a 1)	n.d.	n.d.
ACR sobre mercancías notificados a la OMC	n.d.	2
AIE (servicios) notificados a la OMC	n.d.	0
Sectores de servicios con compromisos en el marco del AGCS	12	12
Aranceles (%)		
Importaciones: promedio aritmético de los aranceles NMF aplicados	n.d.	n.d.
Importaciones: promedio ponderado de los aranceles NMF aplicados	n.d.	n.d.
Exportaciones: promedio ponderado de los aranceles impuestos por los importadores	n.d.	n.d.
Exportaciones: libres de derechos (en %)	n.d.	n.d.

Fuentes: Naciones Unidas, base de datos Comtrade; Banco Mundial, base de datos sobre dinámica de las empresas de exportación; Banco Mundial, Indicadores del Desarrollo Mundial; OMC, perfiles comerciales y arancelarios.

Participación en las exportaciones por región (%)

	2005	2011
África	n.d.	n.d.
Asia	n.d.	n.d.
Comunidad de Estados Independientes	n.d.	n.d.
Europa	n.d.	n.d.
Oriente Medio	n.d.	n.d.
América del Norte	n.d.	n.d.
América del Sur y América Central	n.d.	n.d.

Fuentes: OMC, perfiles comerciales y arancelarios

Indicadores de facilitación del comercio

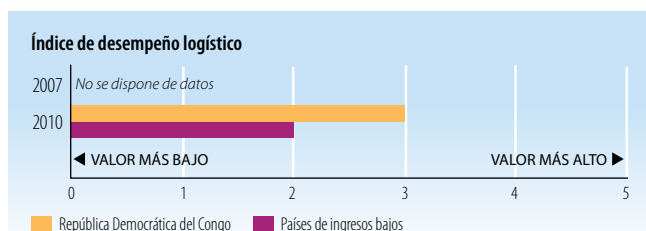
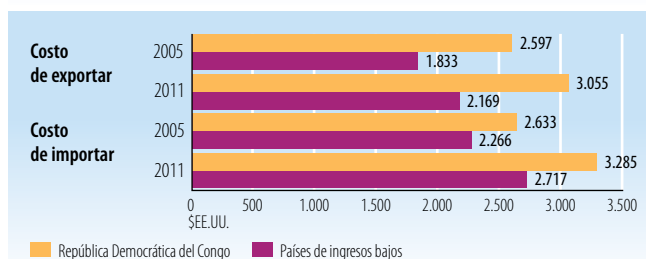
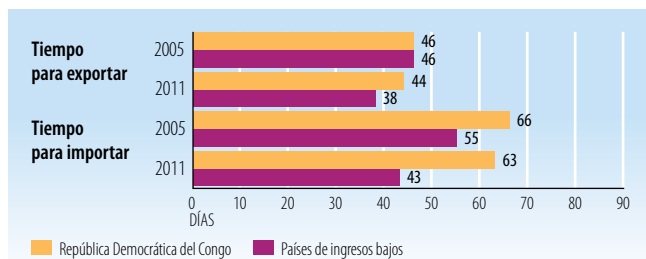

Fuentes: Banco Mundial, Indicadores del Desarrollo Mundial.

INDICADORES DE DESARROLLO (EFECTOS)

Indicador	2005	2010
Desempleo (% de la fuerza de trabajo total)	n.d.	n.d.
Población activa, mujeres (% de la fuerza de trabajo total)	50,2	49,9
AOD neta recibida (% del INB)	28,2	29,0
Derechos de importación percibidos (% de los ingresos fiscales)	32,9	34,5
Total del servicio de la deuda (% de las exportaciones totales)	7,8	3,8
Índice de desarrollo humano (0 a 1)	0,26	0,28

Fuentes: PNUD, indicadores internacionales sobre desarrollo humano; Banco Mundial, Indicadores del Desarrollo Mundial.

Producto interno bruto

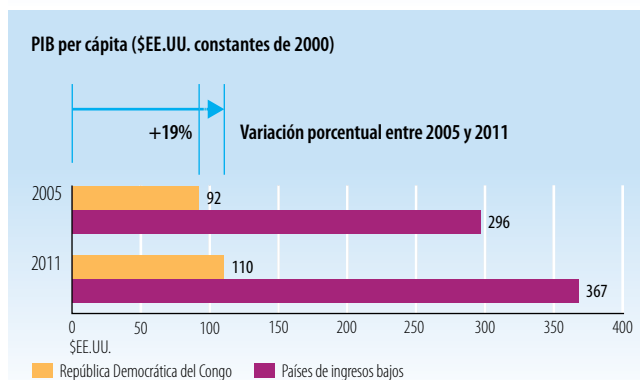
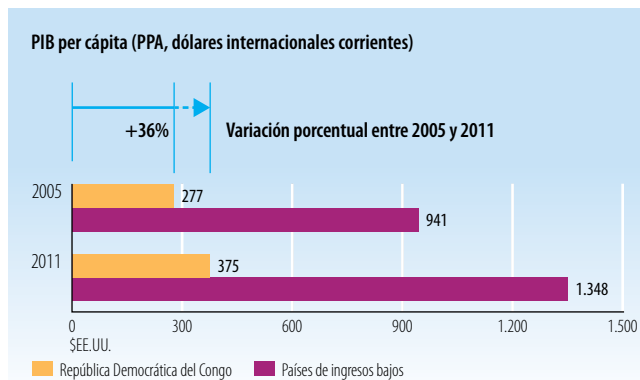

Fuentes: Banco Mundial, Indicadores del Desarrollo Mundial.

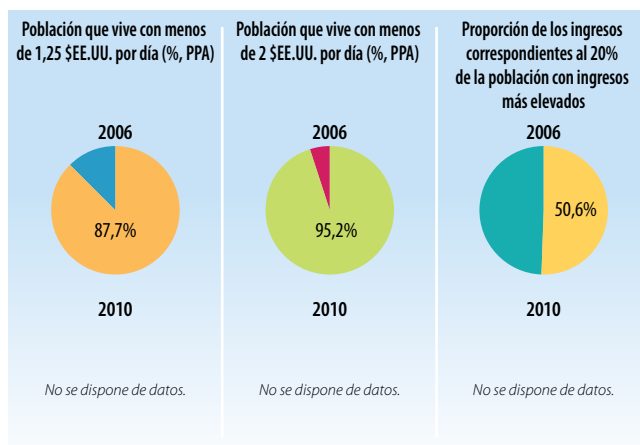

Fuentes: Banco Mundial, Indicadores del Desarrollo Mundial.

StatLink <http://dx.doi.org/10.1787/888932845037>

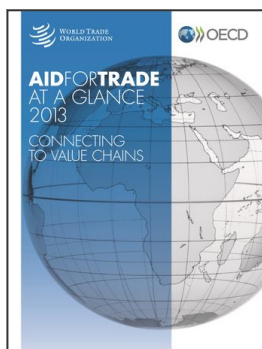

From:
Aid for Trade at a Glance 2013
Connecting to Value Chains

Access the complete publication at:
https://doi.org/10.1787/aid_glance-2013-en

Please cite this chapter as:

OECD/World Trade Organization (2015), "Indicadores de la ayuda, el comercio y el desarrollo relativos a la República del Congo", in *Aid for Trade at a Glance 2013: Connecting to Value Chains*, World Trade Organization, Geneva/OECD Publishing, Paris.

DOI: https://doi.org/10.1787/ayuda_sintesis-2013-30-es

This document, as well as any data and map included herein, are without prejudice to the status of or sovereignty over any territory, to the delimitation of international frontiers and boundaries and to the name of any territory, city or area. Extracts from publications may be subject to additional disclaimers, which are set out in the complete version of the publication, available at the link provided.

The use of this work, whether digital or print, is governed by the Terms and Conditions to be found at <http://www.oecd.org/termsandconditions>.