

Wichtige Informationen

für die Patient:innen der LungenClinic

Großhansdorf, März 2022

Neubau Bettenhaus der LungenClinic Grosshansdorf

Sehr geehrte Damen und Herren,

vermutlich haben Sie bereits den Medien entnommen, dass die LungenClinic Grosshansdorf einen Neubau erhält. Nach Jahren der Planung erreichen wir nun die Phase der Umsetzung, über die wir Sie, liebe Patient:innen, informieren möchten. So groß die Freude über den Bau eines hochmodernen Bettenhauses der Zukunft aus dem Krankenhausinvestitionsplan des Landes Schleswig-Holstein auch ist, so wissen wir doch, dass die Bauphase auch den Patient:innen einiges abverlangen wird.

Wenn Sie uns bei Facebook oder Instagram folgen, wissen Sie, dass seit Monaten die Vorbereitungen für den Abriss laufen. Zahlreiche Räumlichkeiten wurden seit Herbst 2021 freigezogen und die Abrisskanten abgemauert. Im Februar 2022 begann der Teilabriss des Altgebäudes, so dass das Baufeld für das neue Bettenhaus freigemacht wird. Damit geht ein vermehrter Verkehr von Baufahrzeugen und auch Baulärm einher. Leider mussten auch Bäume gefällt werden und der Park ist wegen der Bauarbeiten vorerst nicht zu betreten. Wir bitten Sie bezüglich der damit für Sie verbundenen Unannehmlichkeiten um Verständnis! Medizinisch werden wir Sie aber weiterhin auf höchstem Niveau versorgen und lassen Sie von unserer Exzellenz profitieren.

Im Frühjahr 2022 steht der Spatenstich und im Sommer 2022 die Grundsteinlegung bevor. Wir hoffen, dass im Jahr 2025 dann uns allen ein hochmodernes Krankenhaus zur Verfügung steht, in dem wir unsere Patient:innen noch besser behandeln können.



Susanne Quante und Prof. Dr. Klaus F. Rabe
 Geschäftsführung der LungenClinic Grosshansdorf

Ärztlicher Direktor
 Prof. Dr. med. Klaus F. Rabe

Pneumologie
 Prof. Dr. med. Klaus F. Rabe
 Tel. 04102 - 601 2001

Onkologischer Schwerpunkt
 Prof. Dr. med. M. Reck
 Tel. 04102 - 601 2101

Thoraxchirurgie
 Dr. med. C. Kugler
 Tel. 04102 - 601 2201

Anästhesie und operative Intensivmedizin
 Dr. med. J. Werbter
 Tel. 04102 - 601 2301

Pflegedienstleitung
 S. Nixdorff
 Tel. 04102 - 601 1700

Patientenaufnahme
 Tel. 04102 - 601 1310

Ambulanzen

Pneumologie
 Prof. Dr. med. Klaus F. Rabe
 Tel. 04102 - 601 2002

Seltene Lungenkrankheiten und Sarkoidose
 Dr. med. M. Claussen
 Tel. 04102 - 601 2002

Lungenhochdruck
 Dr. med. M. Claussen
 Tel. 04102 - 601 2003

Lungentransplantation
 Dr. med. M. Oldigs
 Tel. 04102 - 601 2002

Thoraxonkologische Ambulanz
 Prof. Dr. med. M. Reck
 Tel. 04102 - 601 2147

Thoraxchirurgie
 Dr. med. C. Kugler
 Tel. 04102 - 601 2201

Zytologie
 Priv.-Doz. Dr. med. L. Welker
 Tel. 04102 - 601 3370

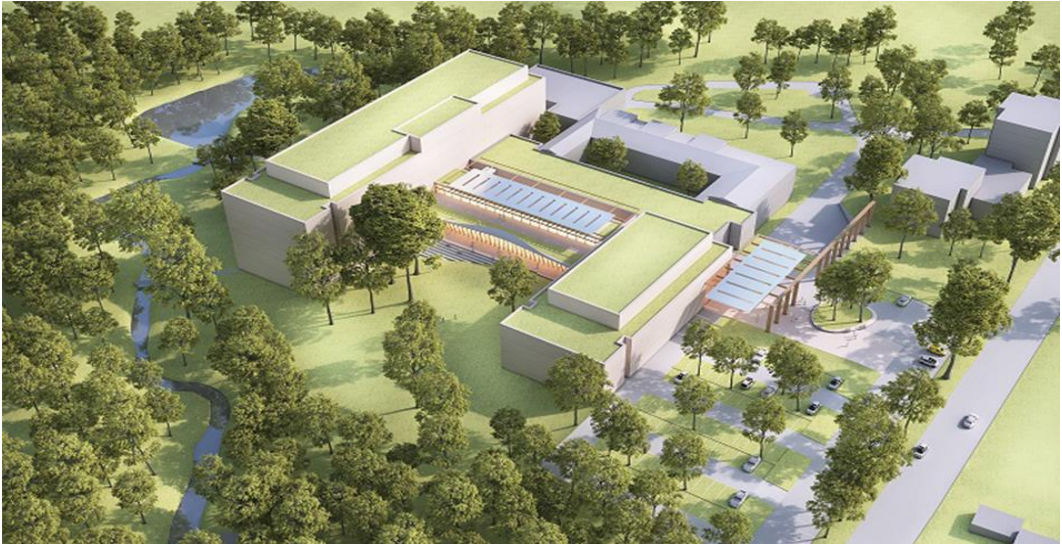

Bilder: Henke+ Partner