

REGIONALES ENTWICKLUNGSPROGRAMM REGION LIEZEN

Anlage 2 zur Verordnung der Steiermärkischen Landesregierung vom 7. Juli 2016

Blattübersicht

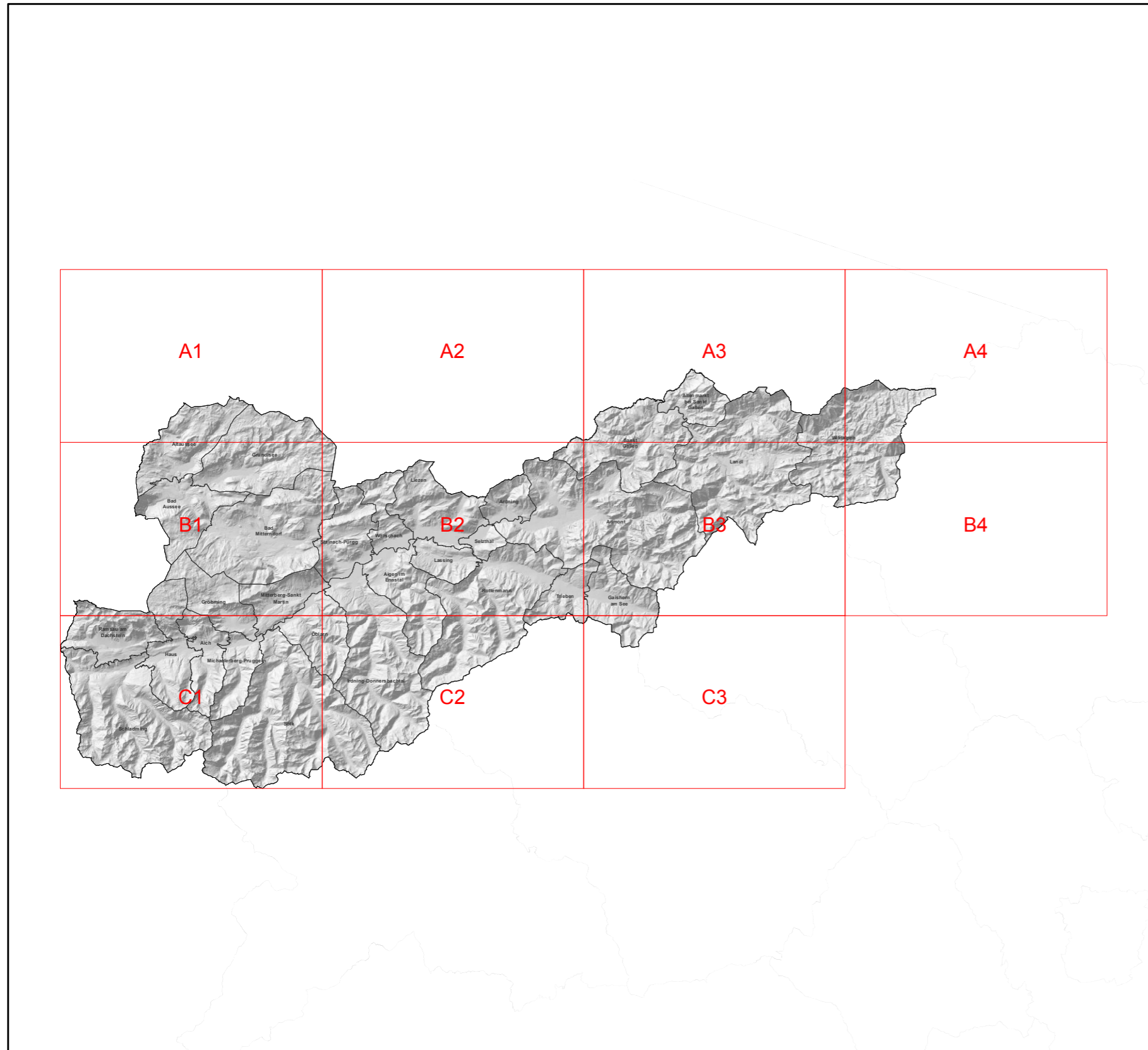

LANDSCHAFTSRÄUMLICHE EINHEITEN

Legende

Teilräume § 3

- Bergland über der Waldgrenze und Kampfwaldzone
- Forstwirtschaftlich geprägtes Bergland
- Grünlandgeprägtes Bergland
- Grünlandgeprägte Becken, Passlandschaften und inneralpine Täler
- Siedlungs- und Industrielandschaften

Planungsinformation

- Gewässer
- Fließgewässer
- Eisenbahn
- Autobahnen, Schnellstraßen
- Landesstraßen [B]
- Landesstraßen [L]
- sonstige Straßen
- Bezirksgrenzen
- Gemeindegrenzen

REGIONALES ENTWICKLUNGSPROGRAMM REGION LIEZEN - Landschaftsräumliche Einheiten

Gemeindeindex

Admont: B2, B3

Aich: B1, C1

Aigen im Ennstal: B2, C2

Altaussee: A1, B1

Altenmarkt bei Sankt Gallen: A3

Ardning: B2

Bad Aussee: B1

Bad Mitterndorf: B1, B2

Gaishorn am See: B3, C3

Gröbming: B1, C1

Grundlsee: A1, A2, B1, B2

Haus: B1, C1

Irdning-Donnersbachtal: B2, C2

Landl: A3, B3

Lassing: B2

Liezen: B2

Michaelerberg-Pruggern: C1

Mitterberg-Sankt Martin: B1, B2, C1

Öblarn: B1, B2, C1, C2

Ramsau am Dachstein: B1, C1

Rottenmann: B2, C2

Sankt Gallen: A2, A3, B2, B3

Schladming: C1

Selzthal: B2

Sölck: C1, C2

Stainach-Pürgg: B1, B2

Trieben: B2, B3, C2, C3

Wildalpen: A3, A4, B3, B4

Wörschach: B2

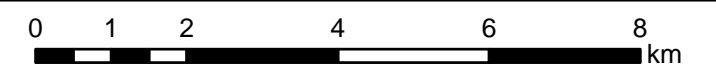
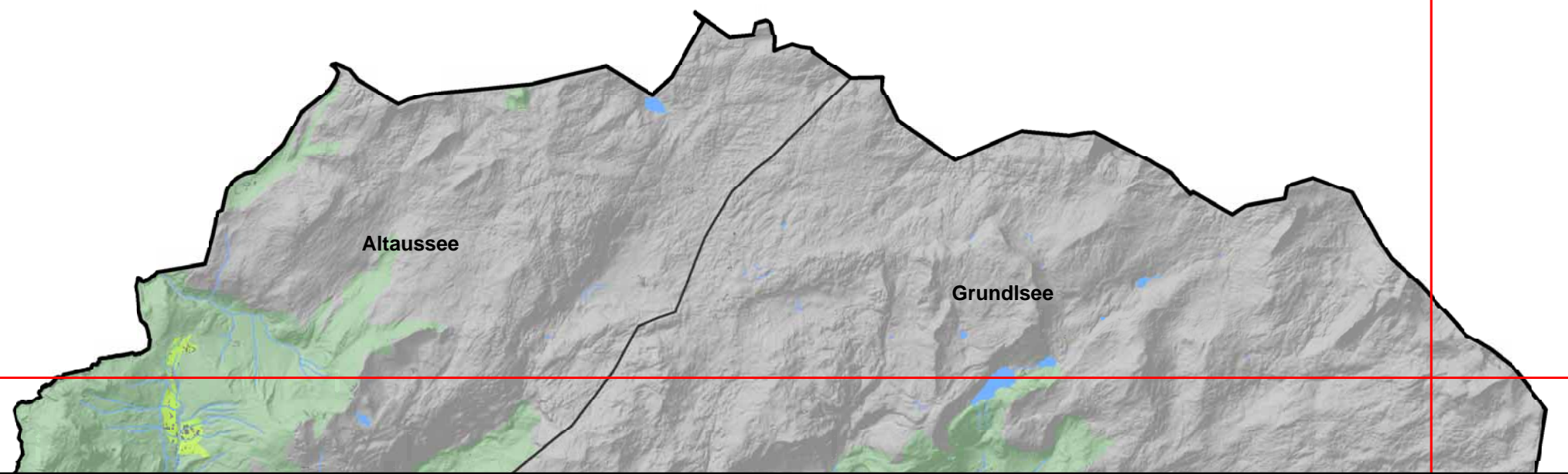



Grundlsee

Sankt
Gallen

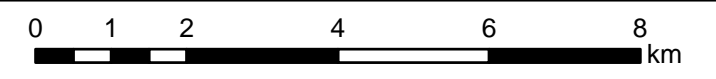

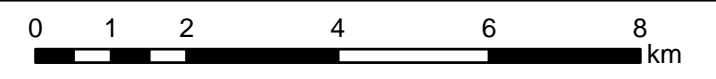
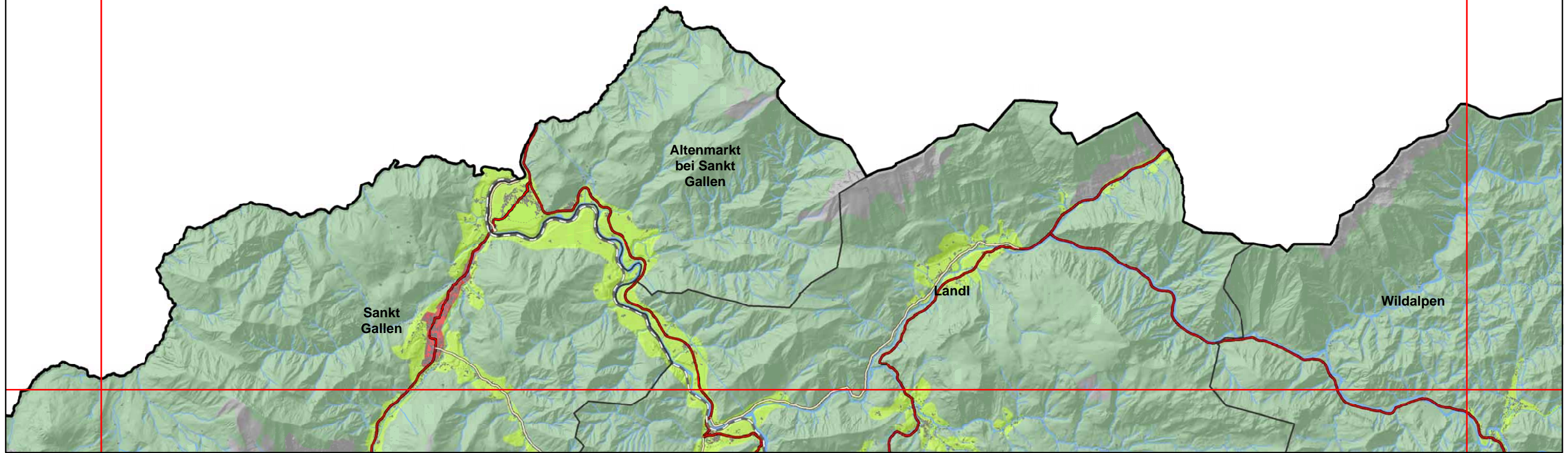

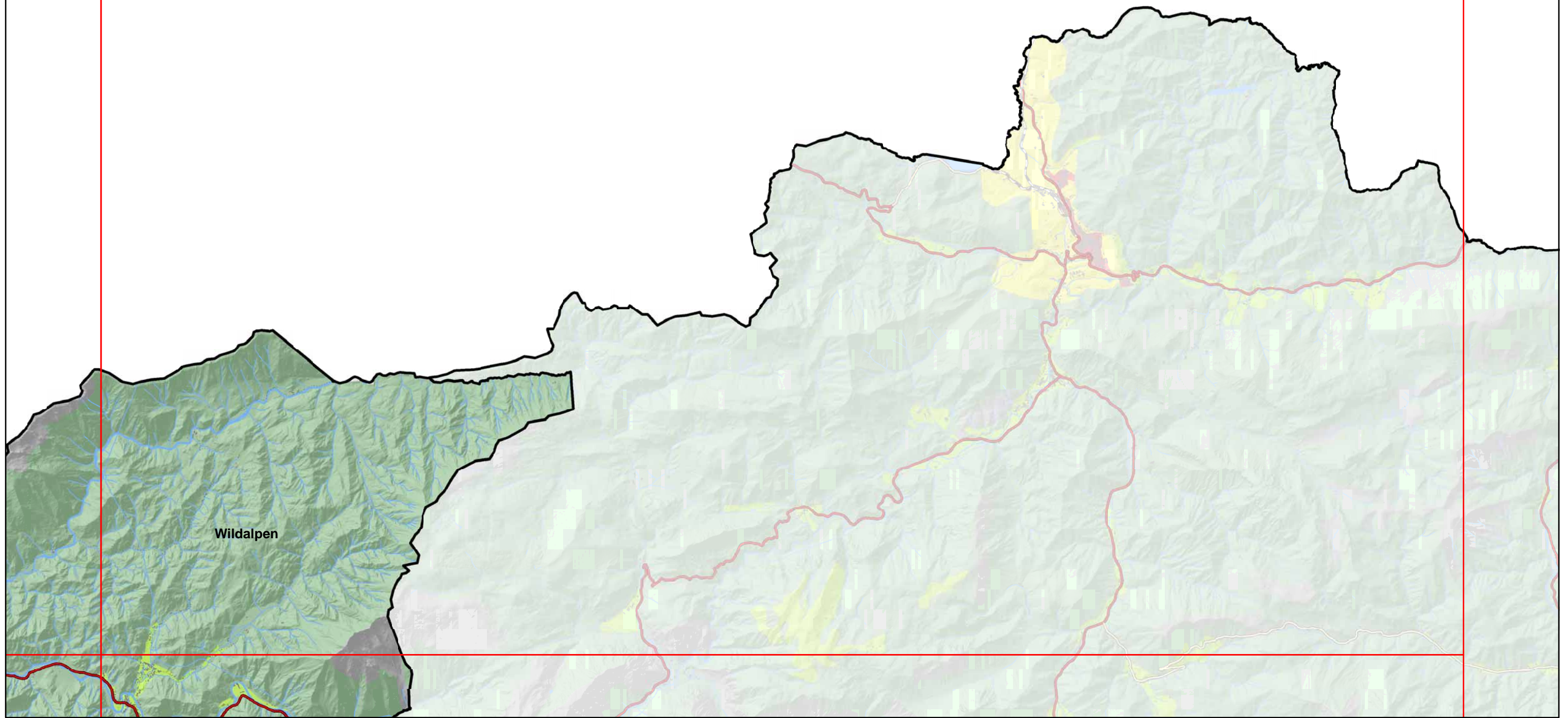

Wildalpen

