

RECEITA DIRETAMENTE ARRECADADA EM 2010
FUNTE "237" (RECEITAS DE MULTAS PREVISTAS NA LEGISLAÇÃO DE TRÂNSITO)

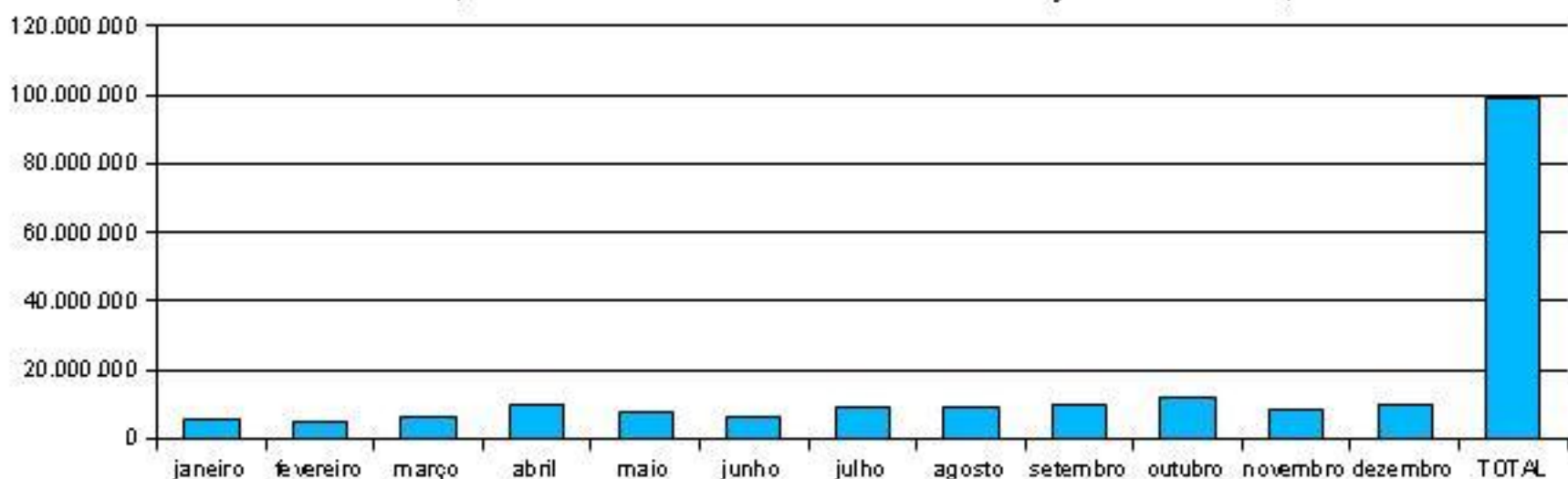

RECEITA DIRETAMENTE ARRECADADA EM 2010	
FUNTE "237"	R\$ 1,00
MESES	VALOR
janeiro	5.569.076
fevereiro	5.265.316
março	6.554.285
abril	10.072.604
maio	7.495.487
junho	6.138.377
julho	8.999.006
agosto	8.821.330
setembro	9.906.240
outubro	12.106.863
novembro	8.213.280
dezembro	10.129.010
TOTAL	99.270.874

DESPESAS LIQUIDADAS COM RECURSOS DE MULTAS DE TRÂNSITO EM 2010

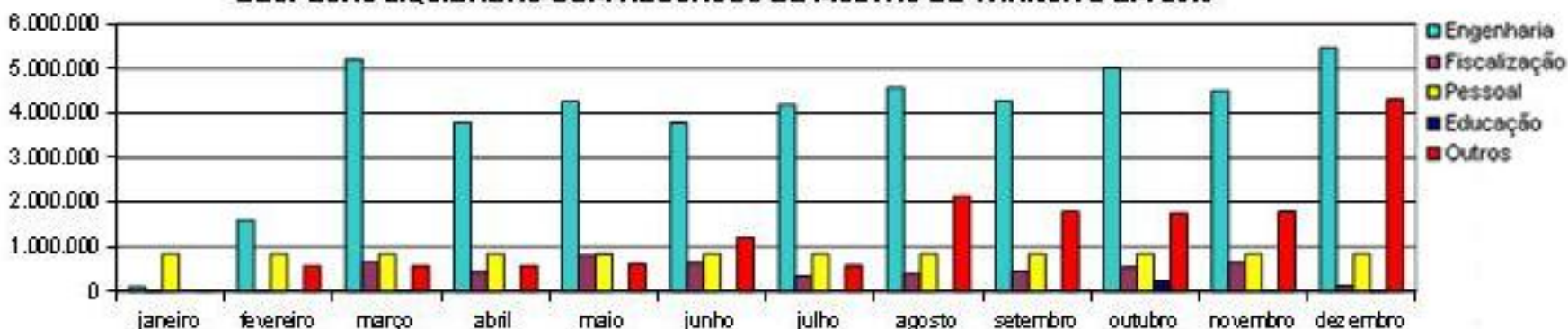

DESPESAS LIQUIDADAS COM RECURSOS DE MULTAS DE TRÂNSITO EM 2010

Fonte "237"						R\$ 1,00
MESES	ENGENHARIA (A)	FISCALIZAÇÃO (B)	PESSOAL (C)	EDUCAÇÃO (D)	OUTROS (E)	TOTAL (F) = A+B+C+D+E
janeiro	92.207	417	837.500	0	5.571	935.695
fevereiro	1.593.317	10.700	837.500	0	569.888	3.011.403
março	5.211.062	651.352	837.500	7.630	571.847	7.279.391
abril	3.787.523	425.222	837.500	0	570.595	5.620.840
maio	4.256.616	800.906	838.068	0	616.568	6.510.158
junho	3.782.384	645.456	837.500	0	1.203.812	6.469.152
julho	4.190.687	332.210	837.500	0	580.285	5.940.682
agosto	4.568.961	383.412	838.932	0	2.130.664	7.921.969
setembro	4.274.507	440.666	837.500	0	1.782.821	7.335.494
outubro	5.021.405	539.032	837.500	223.945	1.750.750	8.372.632
novembro	4.502.829	648.355	837.500	10.159	1.787.629	7.786.472
dezembro	5.461.114	121.329	837.500	2.763	4.304.455	10.727.161
TOTAL	46.742.612	4.999.057	10.050.000	244.497	15.874.883	77.911.049

LEGENDA:

ENGENHARIA:	Despesas com sinalização semafórica, viária, vertical e horizontal.
FISCALIZAÇÃO:	Fiscalização administrativa de trânsito realizada pela Autarquia.
PESSOAL:	Despesas com pessoal.
EDUCAÇÃO:	Despesas com educação de trânsito.
OUTROS:	Despesas referentes à informatização, manutenção de viaturas operacionais, manutenção de instalações físicas prediais e pagamento de pessoal.