

# **Planificación Ambiental del Muro Fronterizo de Laredo**

**Patrulla Fronteriza de los Estados Unidos**

**Portafolio de Infraestructura**



# La Agenda



Introducciones

Misión de Aduanas y Protección Fronteriza de EE. UU.

Resumen de la Ley Nacional de Política Ambiental (NEPA)

Revisión de la Acción Propuesta

Cómo Proporcionar Información

Preguntas y Respuestas

# Objetivo de la presentación

- El propósito del webinar de hoy es informar a los participantes de:
  - Planificación ambiental del muro fronterizo de Laredo
  - Maneras de contribuir con comentarios
- El propósito de este esfuerzo es desarrollar una Evaluación Ambiental que evaluará los impactos ambientales del muro fronterizo y los elementos del sistema relacionados en Laredo.
- **El desarrollo de la Evaluación Ambiental no implicará la construcción de un nuevo muro fronterizo ni la adquisición permanente de terrenos.**



# Misión de Aduanas y Protección Fronteriza de EE. UU.

- **Misión de CBP:** Para salvaguardar las fronteras de Estados Unidos, protegiendo así al público de personas y materiales peligrosos, al tiempo que mejora la competitividad económica global de la nación al permitir el comercio y los viajes legítimos.
- Al apoyar la misión de CBP, la Patrulla Fronteriza de EE. UU. está encargada de establecer y mantener un control efectivo de las fronteras de los Estados Unidos..

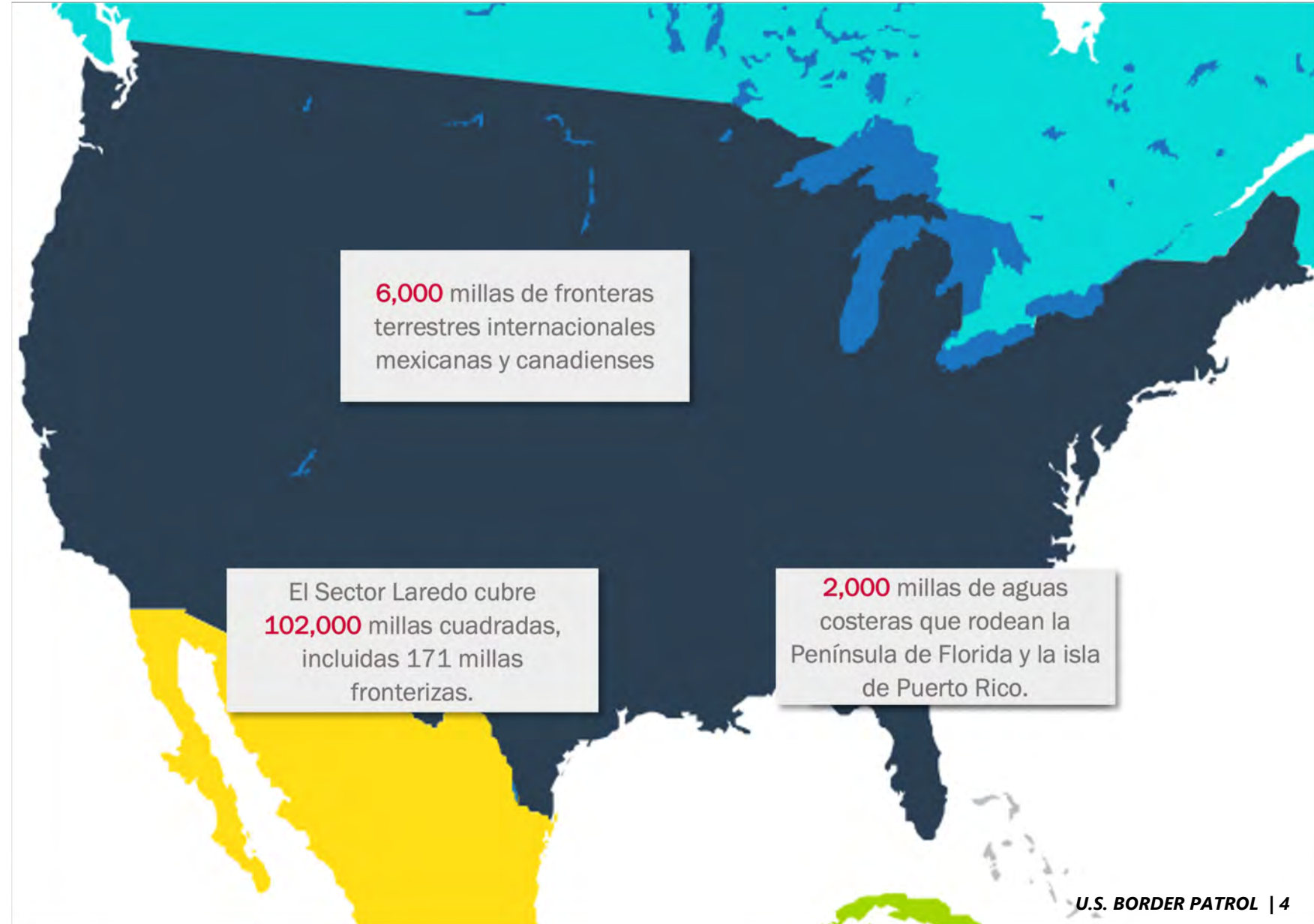

# Misión de Aduanas y Protección Fronteriza de EE. UU.



La Patrulla Fronteriza cumple esta misión a través de:

- Barreras físicas
- Vigilancia
- Sensores electrónicos
- Avistamientos de aeronaves
- Interpretación y seguimiento de pistas.
- Puestos de control de tráfico



# Proyectos de muro fronterizo de Laredo

Aproximadamente 69 millas en los condados de Webb y Zapata, Texas.

## ANÁLISIS NEPA

Evaluación ambiental

## MÉTODOS DE DIVULGACIÓN

- Correos Electrónicos y Cartas
- Seminario web público
- Anuncios
- Consultivo de medios de comunicacion
- CBP.gov

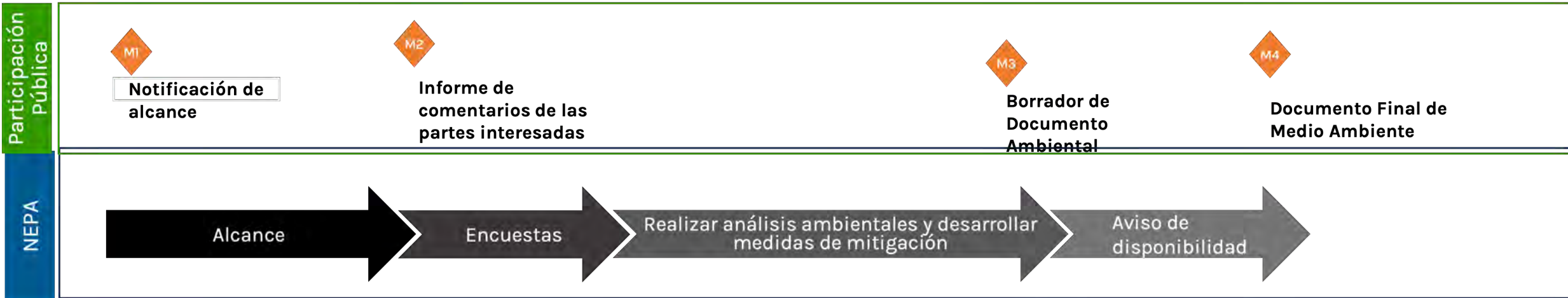

# Proceso de Planificación Ambiental



# Acción propuesta: Muro fronterizo y elementos de seguridad fronteriza asociados

- Muro de bolardos
- Dique
- Carretera de mantenimiento de 50 pies
- Zona de cumplimiento de 150 pies
- Cámaras y Refugios
- Portones
- Iluminación
- Caminos de acceso
- Torres de sistema de video vigilancia remota

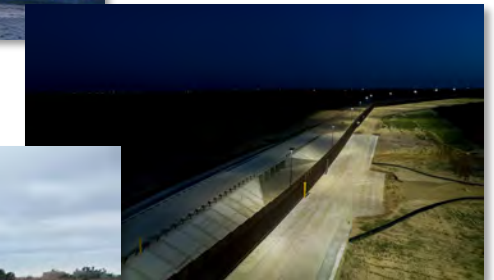



# Áreas a Evaluar

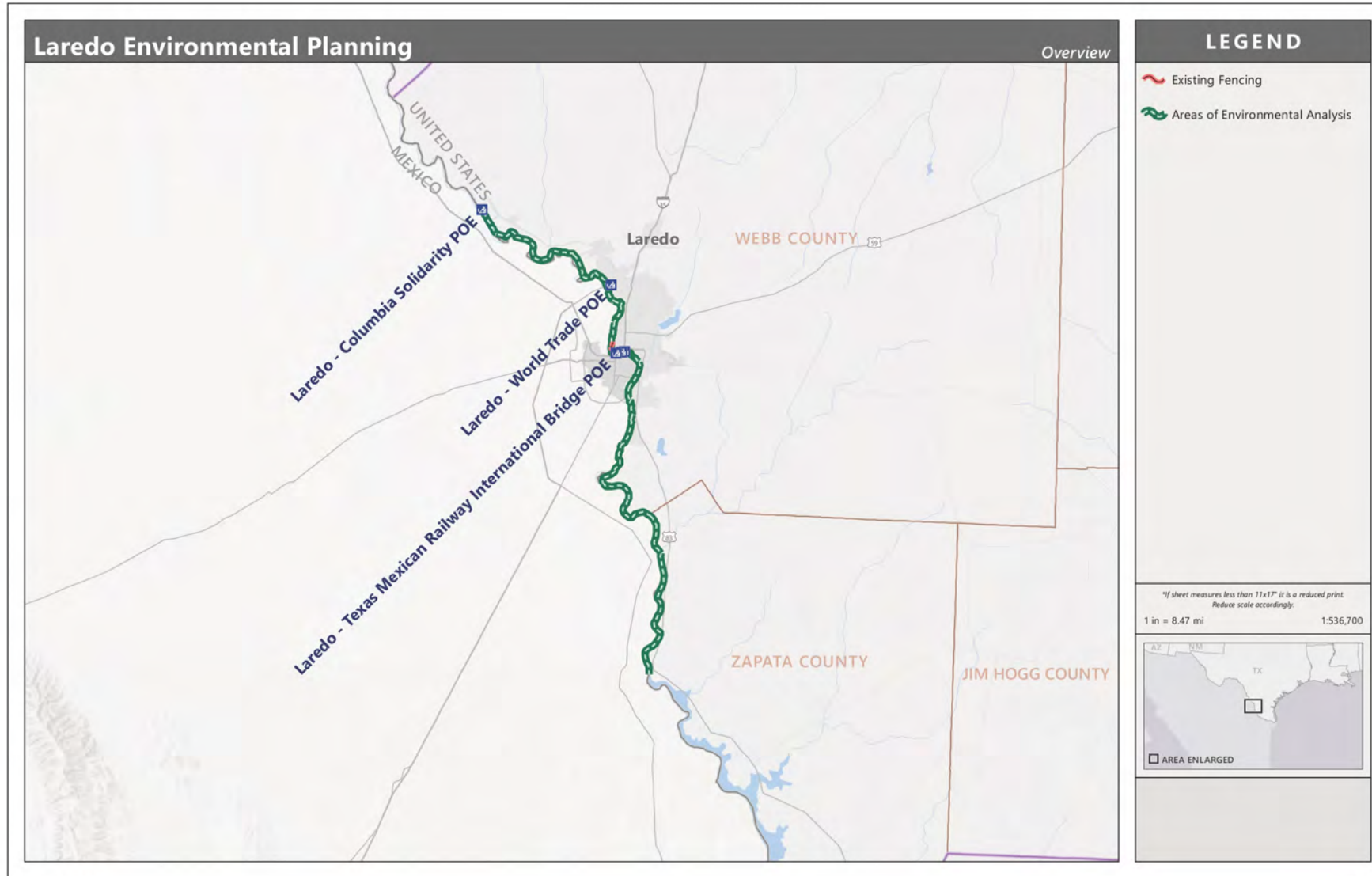

**El desarrollo de la Evaluación Ambiental no implicará la construcción de un nuevo muro fronterizo ni la adquisición permanente de terrenos.**

# Áreas a Evaluar

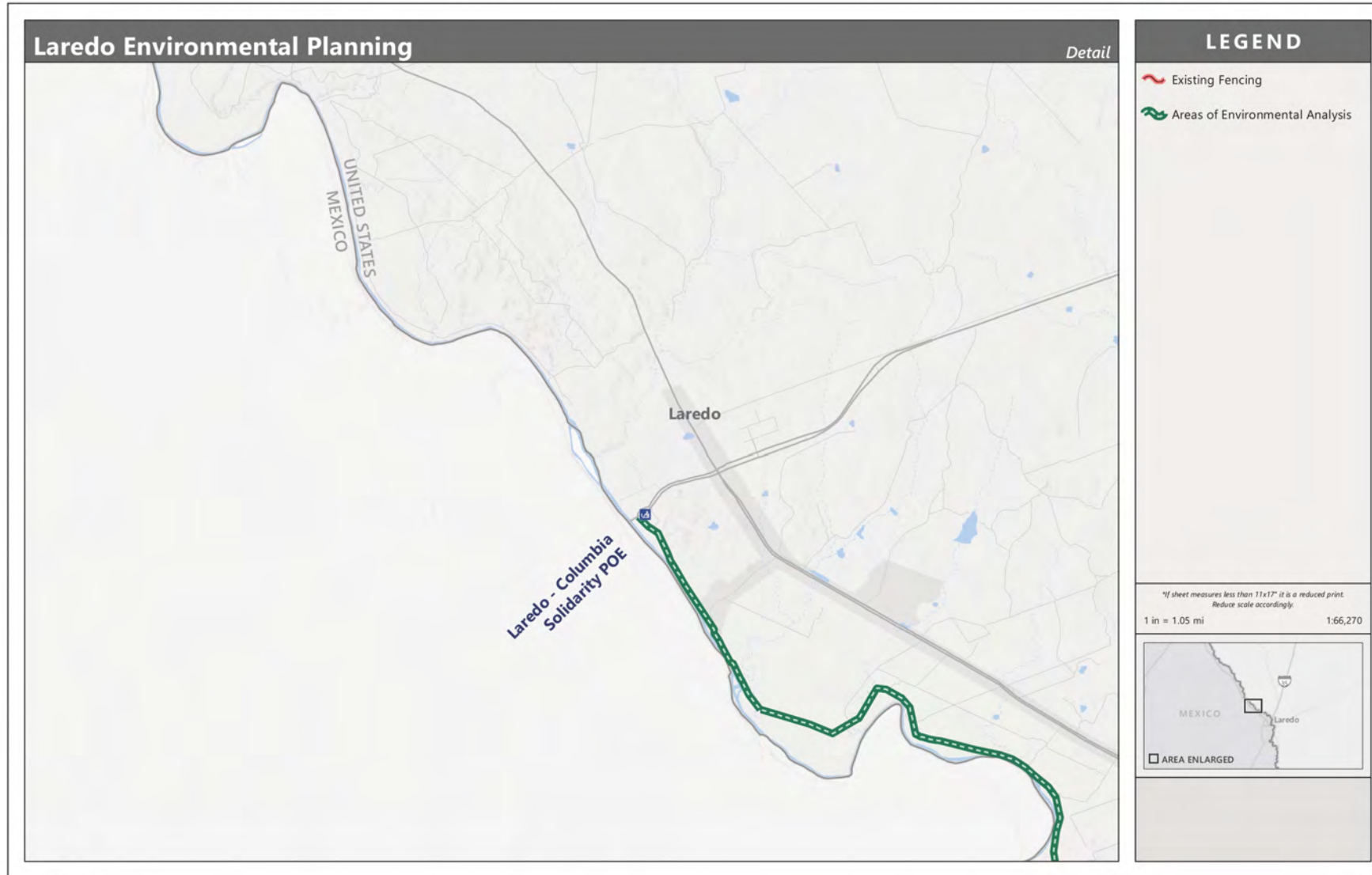

**El desarrollo de la Evaluación Ambiental no implicará la construcción de un nuevo muro fronterizo ni la adquisición permanente de terrenos.**

# Áreas a Evaluar

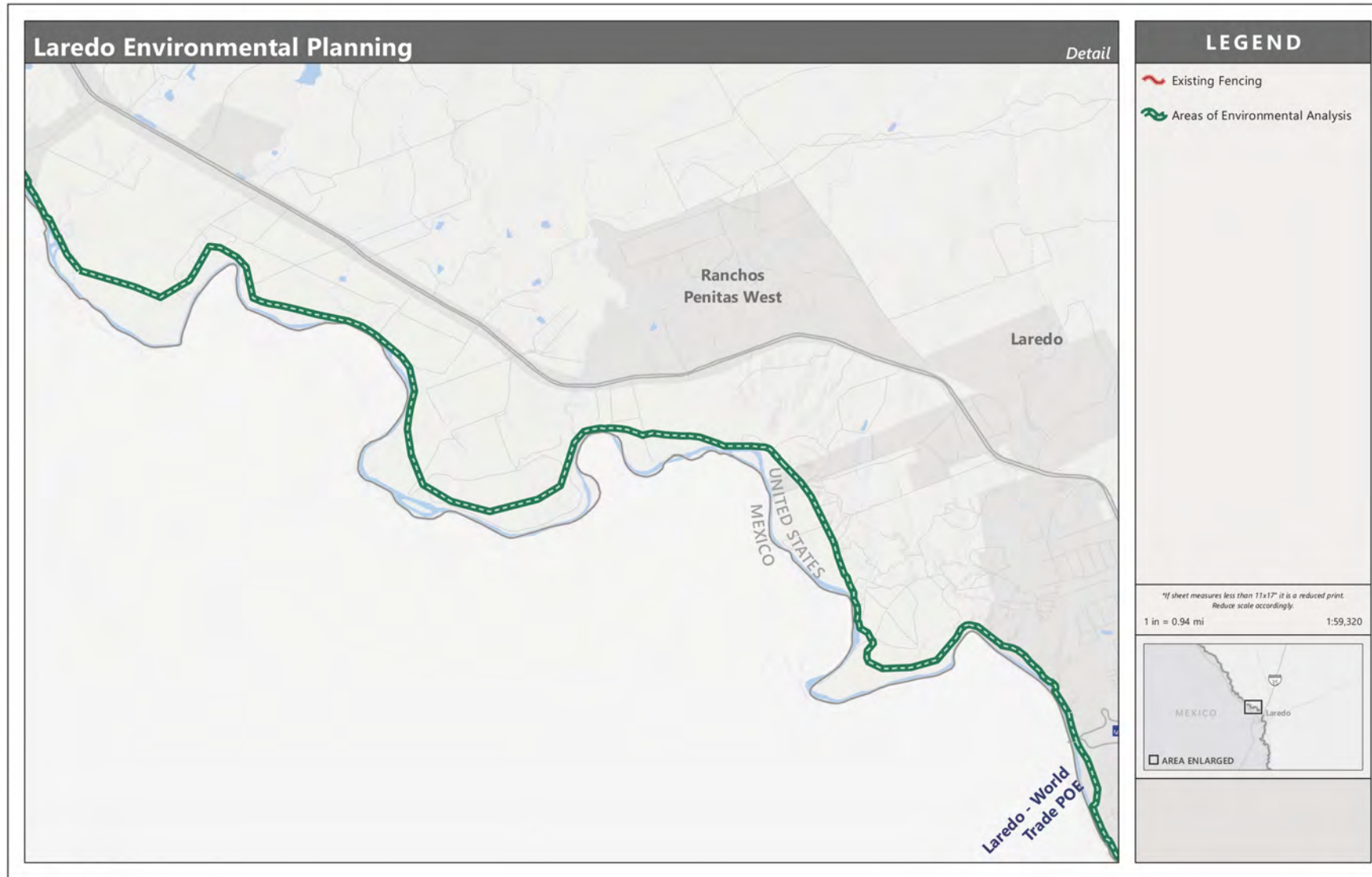

**El desarrollo de la Evaluación Ambiental no implicará la construcción de un nuevo muro fronterizo ni la adquisición permanente de terrenos.**

# Áreas a Evaluar

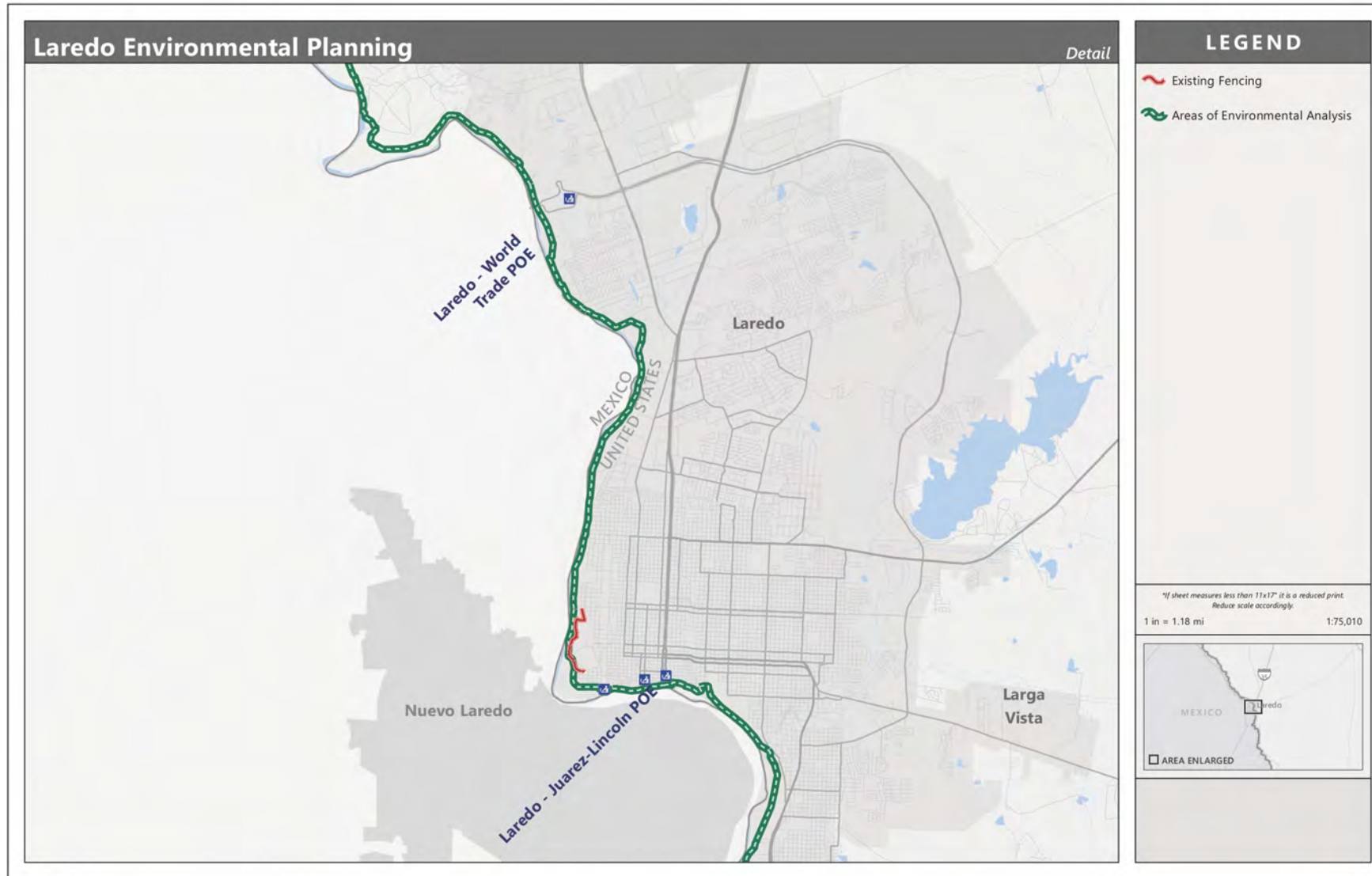

**El desarrollo de la Evaluación Ambiental no implicará la construcción de un nuevo muro fronterizo ni la adquisición permanente de terrenos.**

# Áreas a Evaluar

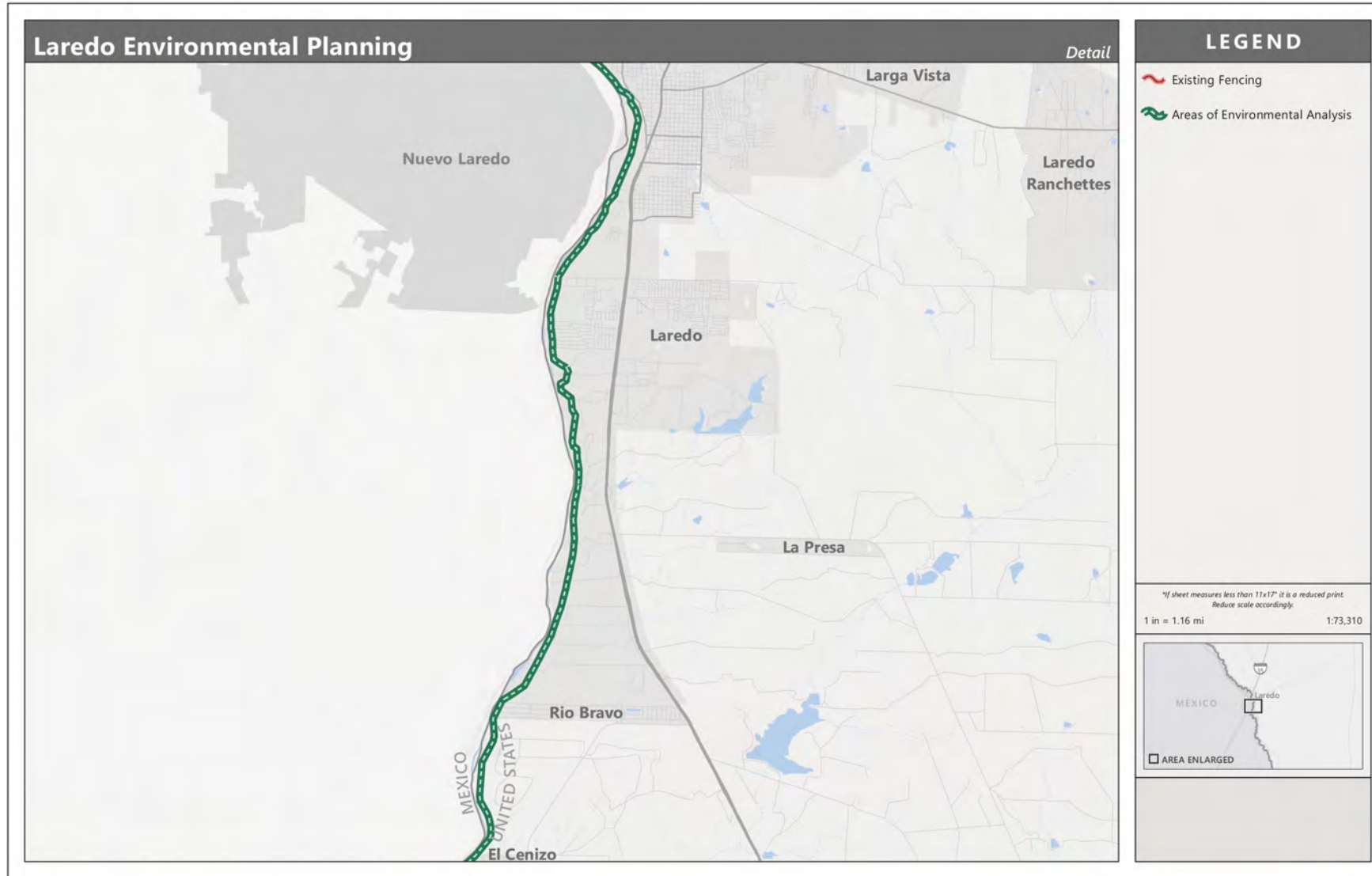

**El desarrollo de la Evaluación Ambiental no implicará la construcción de un nuevo muro fronterizo ni la adquisición permanente de terrenos.**

# Áreas a Evaluar

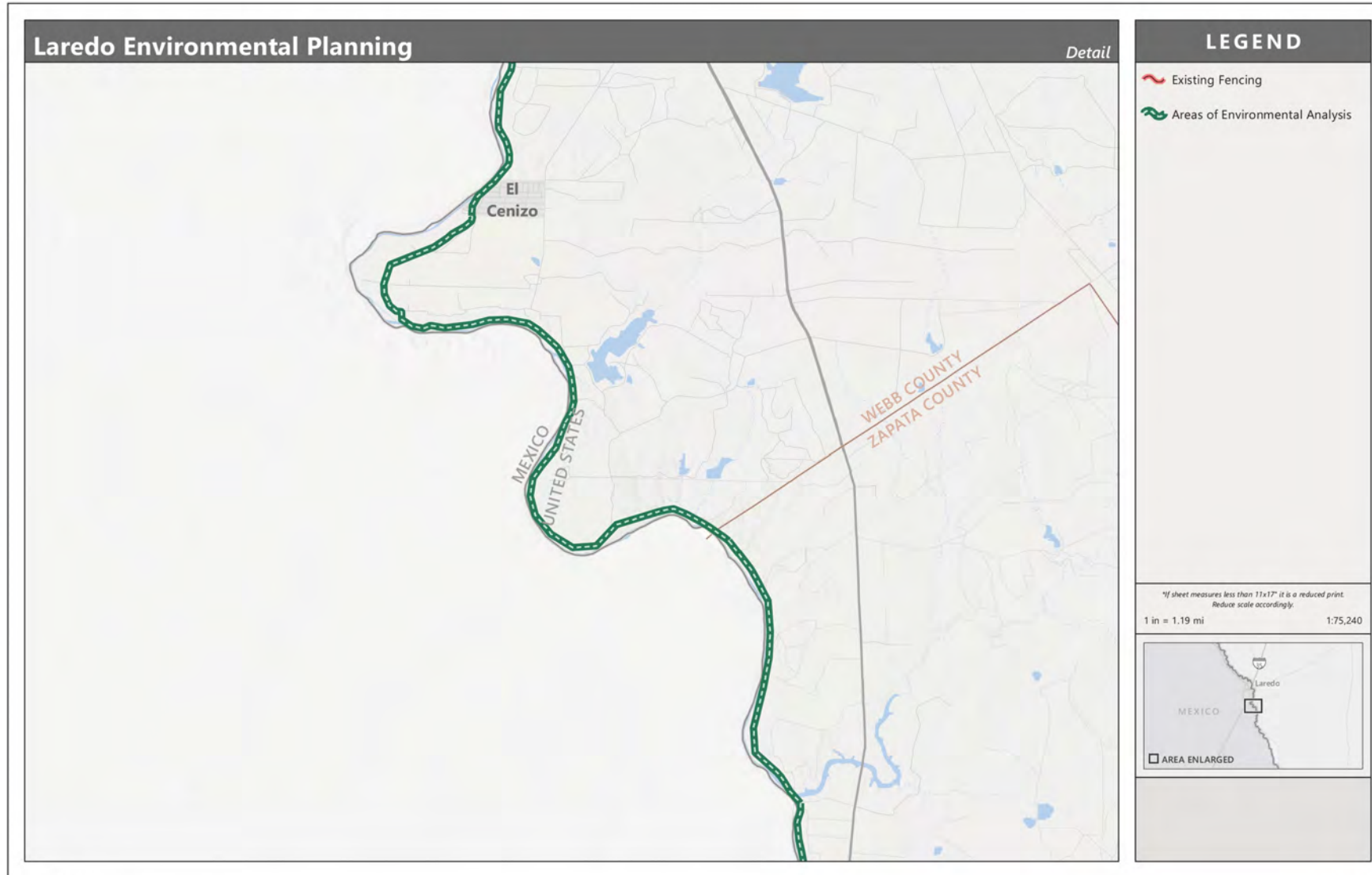

**El desarrollo de la Evaluación Ambiental no implicará la construcción de un nuevo muro fronterizo ni la adquisición permanente de terrenos.**

# Áreas a Evaluar

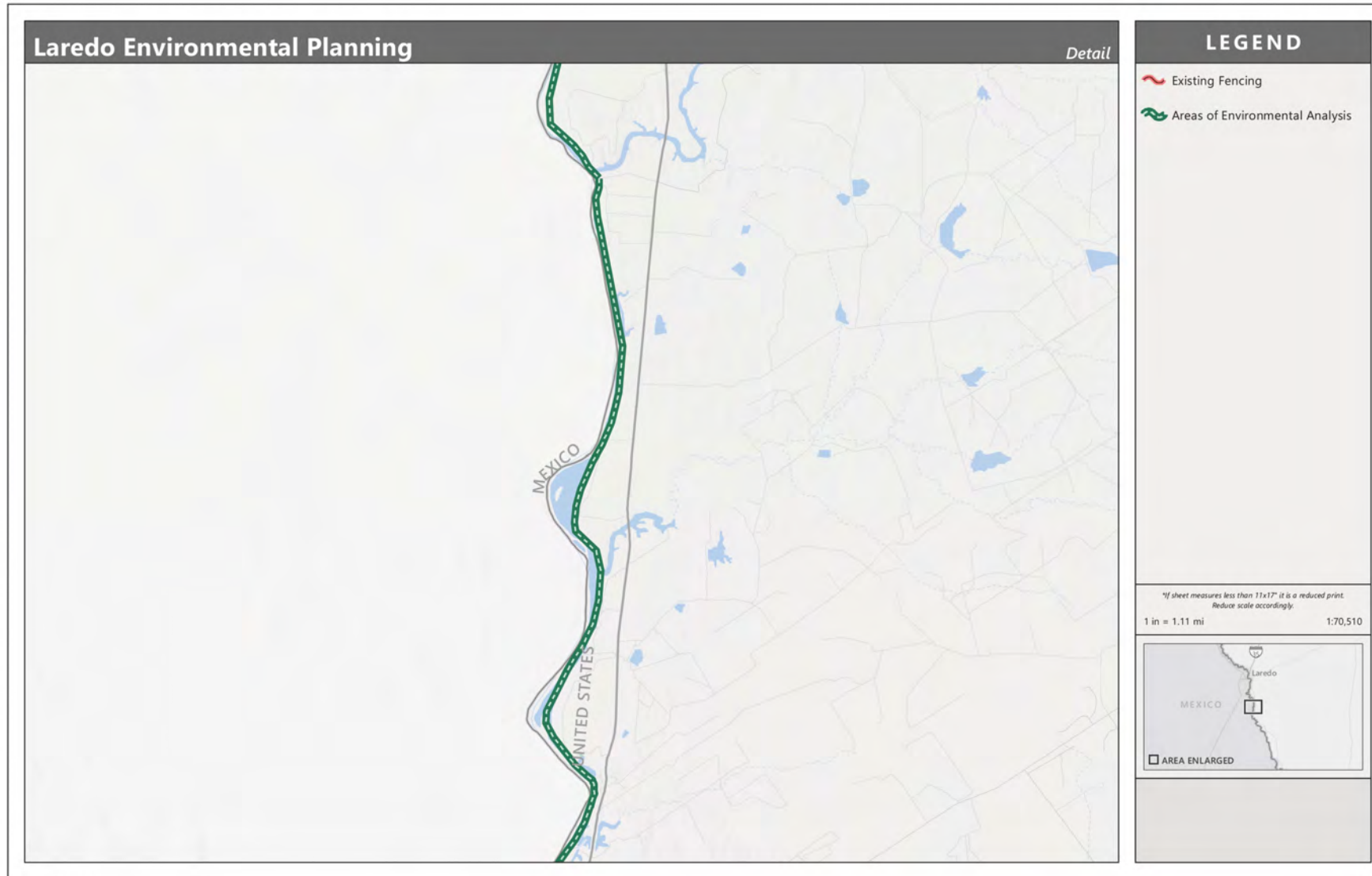

**El desarrollo de la Evaluación Ambiental no implicará la construcción de un nuevo muro fronterizo ni la adquisición permanente de terrenos.**

# Áreas a Evaluar

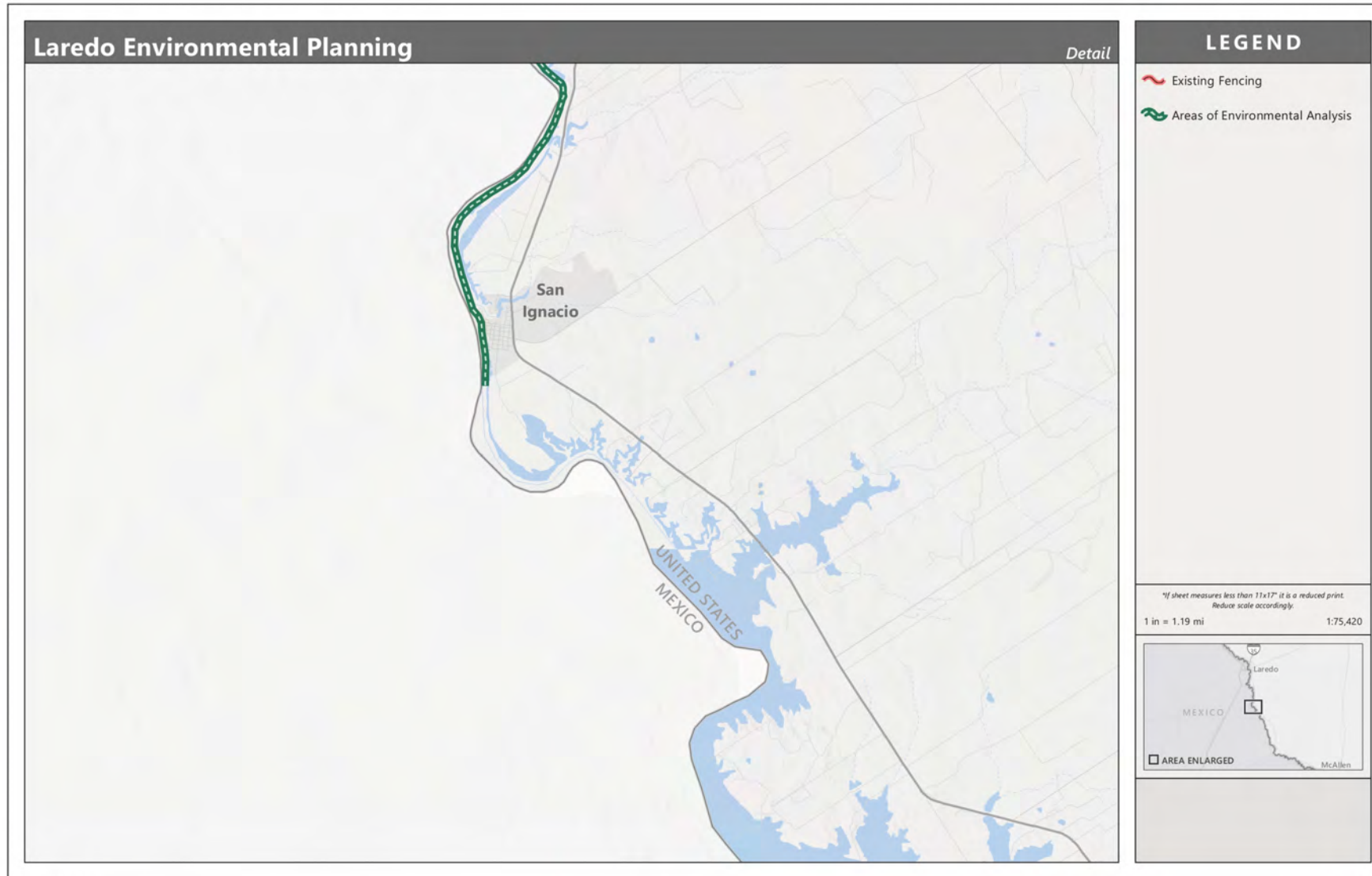

**El desarrollo de la Evaluación Ambiental no implicará la construcción de un nuevo muro fronterizo ni la adquisición permanente de terrenos.**



La planificación ambiental está informada por:



Leyes federales, estatales y locales, incluida la Ley de Política Ambiental Nacional, la Ley de Especies en Peligro de Extinción, la Ley de Agua Limpia, la Ley Nacional de Preservación Histórica, entre otras.



Datos ambientales existentes.



Nuevos estudios de campo de recursos biológicos, culturales y naturales.



Consultar y coordinar con las partes interesadas relevantes.

- Los comentarios deben incluir datos o información que podría ayudar a informar el análisis de impactos potenciales de CBP. Los comentarios útiles se basan en hechos e incluyen la siguiente información:



- Si se conoce, incluya cualquier restricción estatal y local, permisos u otros requisitos que CBP debería considerar.

# Cómo enviar comentarios

- Los comentarios y las preguntas se pueden enviar a CBP por correo electrónico, teléfono y correo postal.



## Correo electrónico

- Para: [LaredoComments@cbp.dhs.gov](mailto:LaredoComments@cbp.dhs.gov)
- Sujeto: Planificación Ambiental de Laredo



## Teléfono

- 1-800-561-5109



## Correo

U.S. Customs and Border Protection  
U.S. Border Patrol Headquarters  
1300 Pennsylvania Ave. 6.5E Mail Stop 1039  
Washington, DC 20229-1100

- Los comentarios recibidos formarán parte del registro público.

# Cómo mantenerse informado

Puede encontrar más información y actualizaciones, incluidos materiales en español, en CBP.gov aquí:

<https://www.cbp.gov/about/environmental-management>

¡Gracias!

Official website of the Department of Homeland Security

U.S. Customs and Border Protection

CBP 2021-2026 Strategy

Learn More »

CBP STRATEGY 2021 – 2026

VISION  
MISSION  
ENSURING MISSION PRIORITIES  
STRATEGIC OBJECTIVES  
CORE VALUES

## About CBP

*With more than 60,000 employees, U.S. Customs and Border Protection, CBP, is one of the world's largest law enforcement organizations and is charged with keeping terrorists and their weapons out of the U.S. while facilitating lawful international travel and trade.*

*As the United States' first unified border entity, CBP takes a comprehensive approach to border management and control, combining customs, immigration, border security, and agricultural protection into one coordinated and supportive activity.*

### VISION STATEMENT

Enhancing the nation's security through innovation, intelligence, collaboration and trust.

### MISSION STATEMENT

Protect the American people, safeguard our borders, and enhance the nation's economic prosperity.

# ¿Preguntas?

- Gracias por tomarse el tiempo para asistir al seminario web de hoy.
- Queremos escuchar de ti. Alentamos y apreciamos sus comentarios, incluidos los comentarios sobre los posibles impactos en el medio ambiente, la cultura, el comercio y la calidad de vida.
- Envíe sus preguntas a través del módulo de preguntas y respuestas. Intentaremos abordar tantas preguntas como sea posible.
- Vuelva a consultar las actualizaciones del proyecto en:  
<https://www.cbp.gov/about/environmental-management>





*gracias!*

Pub # 1782-0522