



1 de abril 2020

**RE: Extension del Periodo de Comentarios de los Proyectos de Barrera Fronteriza en Yuma**

A Quien Corresponda:

La Oficina de Aduanas y Protección Fronteriza (CBP) está extendiendo la fecha límite de aportar más del público sobre los proyectos de barrera fronteriza en el condado Imperial, California y el condado de Yuma, Arizona del Abril 15, 2020 hasta Friday a Mayo 15, 2020.

Dado el calendario actual para algunos proyectos, el periodo de comentarios se pudiera extender hasta las actividades de pre-construcción y construcción del muro fronterizo. Todos los comentarios recibidos serán tomados en cuenta y serán evaluados por el departamento de impacto cultural y ambiental de CBP y serán usados para identificar medidas que evitan o minimizan los impactos al máximo grado posible durante la duración de cada proyecto.

CBP está construyendo proyectos de una nueva barrera fronteriza de aproximadamente 10.5 millas incluyendo áreas donde la barrera existente ya no cumple con las necesidades de operación de La Patrulla Fronteriza.

- En el Condado de Yuma, Arizona, CBP reemplazará aproximadamente nueve (9) millas de cerca existente secundaria por una nueva cerca de bolardos de metal.
- En el Condado Imperial CBP reemplazar aproximadamente media punto cinco (.5) milla de cerca peatonal existente por una cerca de bolardos de metal y construirá aproximadamente una (1) milla nueva de cerca de bolardos de metal secundaria.

Los Proyectos incluyen la instalación de un sistema de detección del suelo, construcción de carretera o renovación, y la instalación de alumbrado que será soportado por una red eléctrica que incluye cámaras integradas. El diseño de la cerca nueva de bolardos de metal incluye bolardos de metal de 30 pies con diámetro aproximado de 6" x 6".

**Como Aportar Sus Comentarios**

Comentarios e información serán aceptadas hasta el Viernes 15 de Mayo del 2020. Comentarios deberá incluir datos e información que puedan ayudar el análisis del CBP de posibles impactos. Comentarios de gran ayuda son, basados en hecho, incluyen enlaces de estudios y datos, e incluyen información específica sobre posible impacto biológico, cultural, y recursos naturales. Si sabe de algún permiso, restricción, o requerimiento estatal, o local que la CBP deba saber por favor, de incluirlo.

Específicamente, CBP está buscando respuestas a las siguientes preguntas:

- Sabe usted de alguna amenaza o peligro a algún tipo de planta o especie animal dentro del area de construccion propuesta? Si es asi, donde?

- Tiene usted el conocimiento de actividades recreacionales que tomen lugar en área de construcción propuesta?
- Tiene usted el conocimiento de algún impacto a negocios? Donde estan ubicados esos negocios?
- Tiene usted el conocimiento de sitios culturales o históricas ubicadas dentro del area de construccion propuesta? Si es asi, donde?
- Prevé usted que sus actividades de dia cotidiano serán afectadas por el proyecto propuesto?
- Tiene usted el conocimiento de algún estudio, información o datos disponibles que puedan ayudar en el análisis del posible impacto ambiental en el área del proyecto propuesto?
- Tiene usted alguna recomendación de prácticas de construcción que los contratistas deban seguir para prevenir o minimizar algún impacto o daño?

Comentarios pueden ser enviados electrónicamente a CBP hasta Viernes, 15 de Mayo 2020 al correo [YumaComments@cbp.dhs.gov](mailto:YumaComments@cbp.dhs.gov). Por Favor incluya "Proyecto de Barrera Fronteriza Yuma Marzo 2020" en el título de su correo. Todos los comentarios recibidos en respuesta a esta carta incluyendo nombres y direcciones de aquellos que comenten seran expediente público. Por favor indique el área específica relevante a su comentario.

También puede enviar cualquier tipo de comentario, pregunta, o preocupación a la siguiente dirección:

U.S. Customs and Border Protection  
U.S. Border Patrol Headquarters  
1300 Pennsylvania Ave. 6.5E Mail Stop 1039  
Washington, D.C. 20229-1100

Sinceramente,



Paul Enriquez  
Acquisition, Real Estate and Environmental Director  
Infrastructure Program, Program Management Office Directorate,  
U.S. Border Patrol

Adjunto: Mapas de la Barrera Fronteriza en Yuma



### Mapa de la Barrera Fronteriza en el los Condados Imperial y Yuma

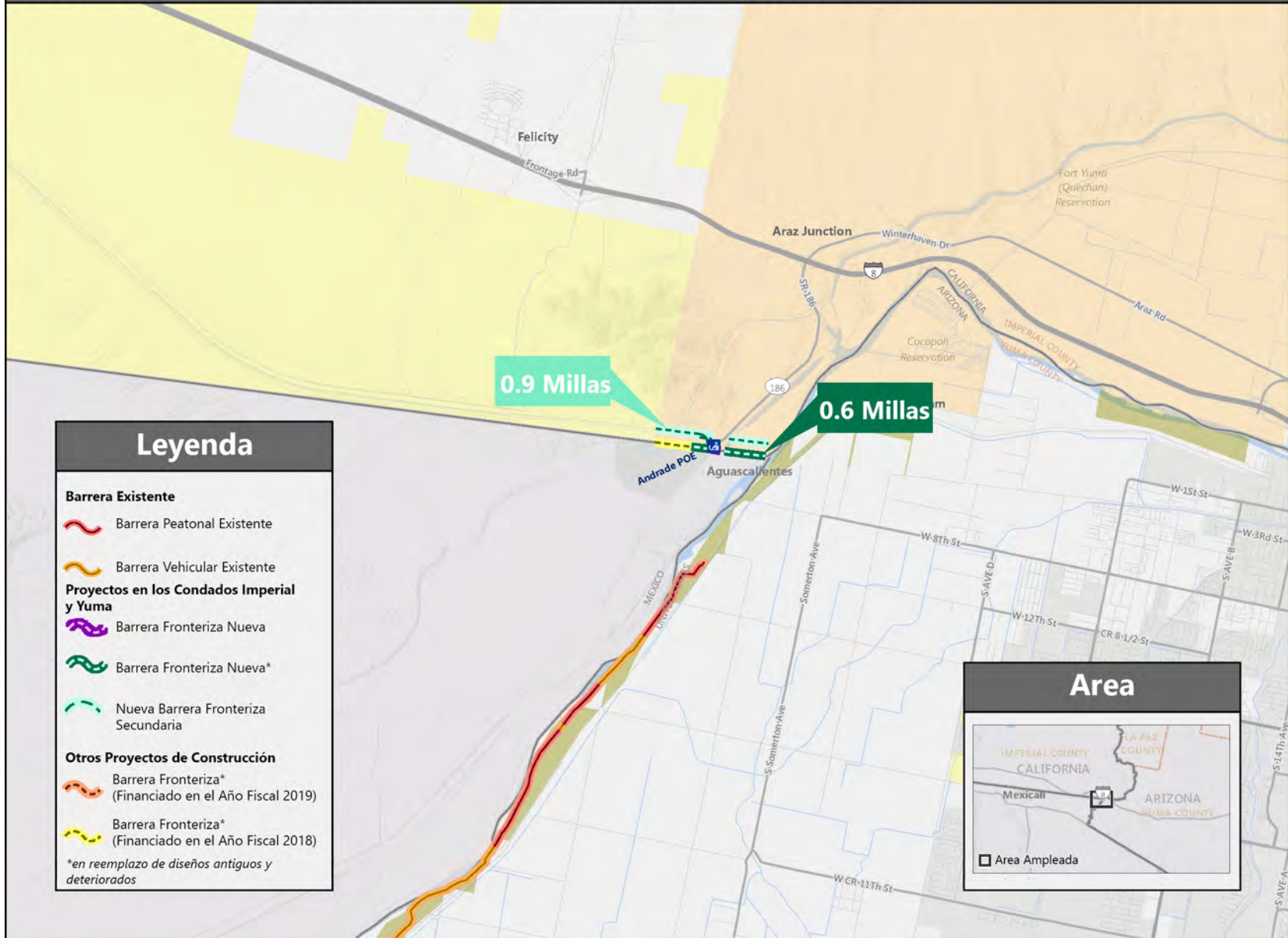



### Mapa de la Barrera Fronteriza en el Condado Yuma

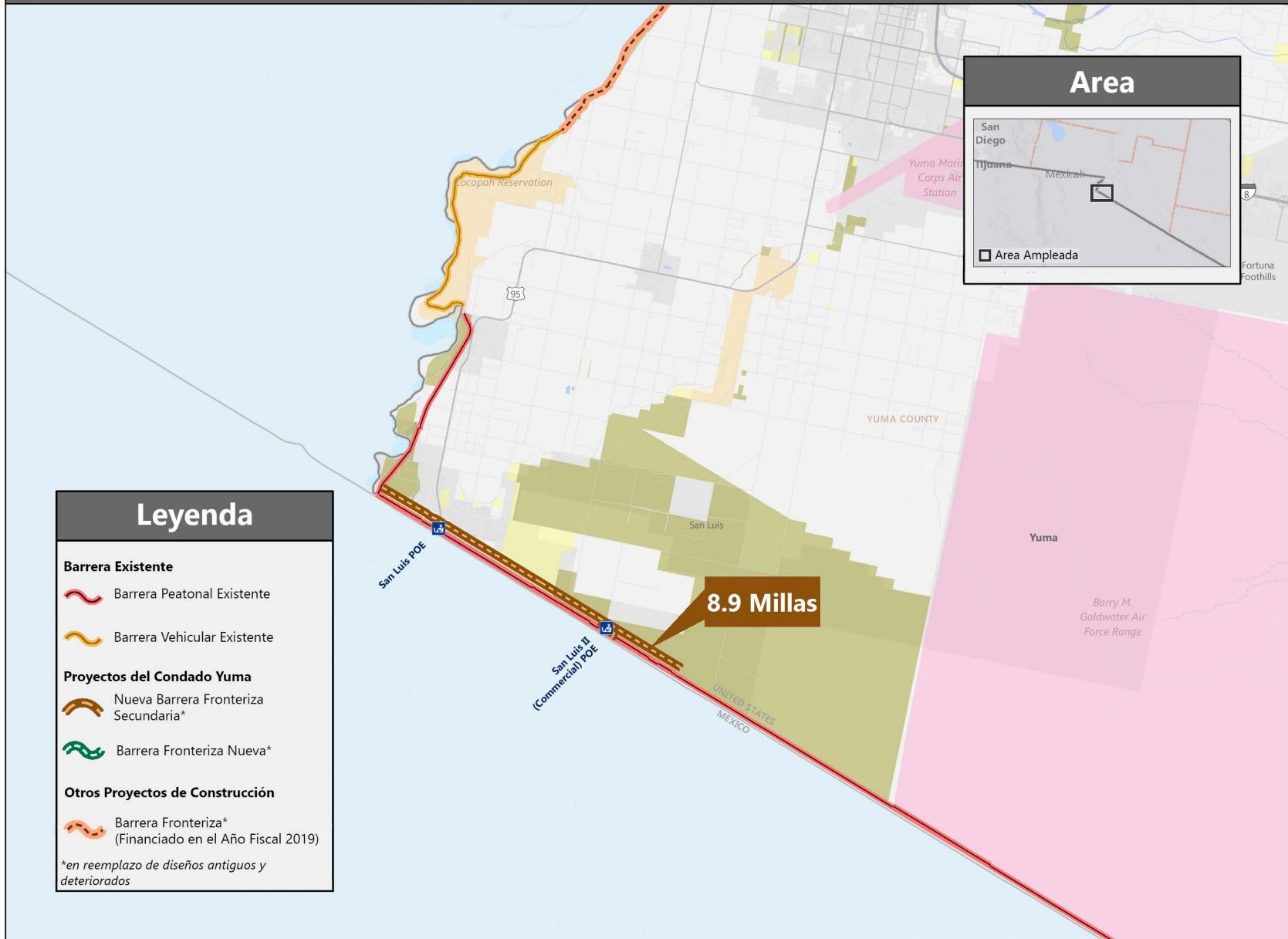

#### Legenda

**Barrera Existente**

- Barrera Peatonal Existente
- Barrera Vehicular Existente

**Proyectos del Condado Yuma**

- Nueva Barrera Fronteriza Secundaria\*
- Barrera Fronteriza Nueva\*

**Otros Proyectos de Construcción**

- Barrera Fronteriza\* (Financiado en el Año Fiscal 2019)

*\*en reemplazo de diseños antiguos y deteriorados*