

7. DOMICÍLIOS E ESTABELECIMENTOS POR ÁREA DE PLANEJAMENTO

7.1. DOMICÍLIOS PARTICULARES

Tabela 25 – Quantidade de domicílios particulares por área de planejamento no município de Americana.

Domicílio Particular	
Área de Planejamento	Quantidade
AP 01	2.978
AP 02	11.031
AP 03	6.780
AP 04	14.947
AP 05	12.831
AP 06	15.380
AP 07	8.996
AP 08	8.120
AP 09	5.614
AP 10	16.362
APAMA	1.446
Total	104.485

Fonte: Censo Demográfico IBGE 2022, CNEFE – Cadastro Nacional de endereços para Fins Estatísticos, março/2024.

Mapa 1 – Domicílios particulares por área de planejamento e sua distribuição no território do município de Americana.

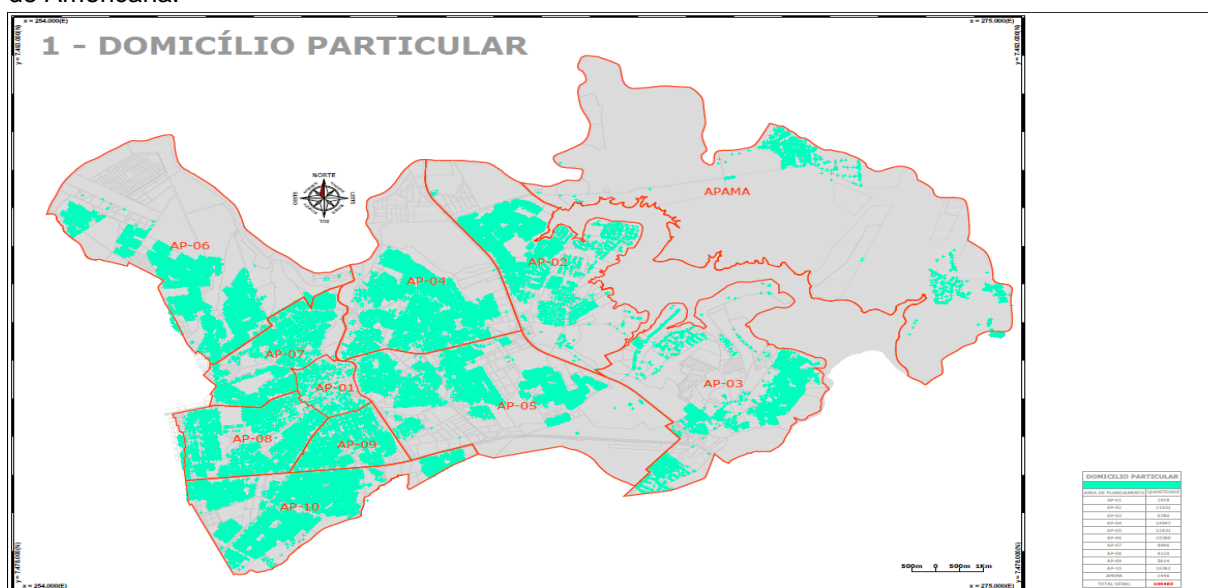

 <p>Prefeitura Municipal de Americana</p> <p>NOTAS Fonte: IBGE, IBGE - CNEFE - Cadastro Nacional de Endereços para Fins Estatísticos. Disponível em: https://www.ibge.gov.br/estatisticas/sociais/populacao/38734-cadastro-nacional-de-enderecos-para-fins-estatisticos.html?edicao=38851&t=resultados. Acesso em 22 mar. 2024.</p> <p>SECRETARIA DE PLANEJAMENTO - UNIDADE DE GEOPROCESSAMENTO SECRETÁRIO DIEGO DE BARROS GUIDOLIN PREFEITO Francisco Antonio Sardelli</p>	<p>SEPLAN</p>  <p>UNIDADE DE GEOPROCESSAMENTO</p>	<p>COISA</p> <p>DADOS IBGE - CENSO 2022</p> <p>ASSUNTO 1 - DOMICÍLIO PARTICULAR POR ÁREA DE PLANEJAMENTO</p> <p>TOTAL</p> <p>AMERICANA - SP (3501608)</p>	<p>FOLHA</p> <p>01</p> <p>SETOR/QUADRA</p> <p>PROTEÇÃO</p>
	<p>BRANCA</p> <p>GRÁFICA</p> <p>DATA</p> <p>Março/2024</p>		

7.2. DOMICÍLIOS COLETIVOS

Tabela 26 – Quantidade de domicílios coletivos por área de planejamento no município de Americana.

Domicílio Coletivo	
Área de Planejamento	Quantidade
AP 01	03
AP 02	05
AP 03	04
AP 04	02
AP 05	10
AP 06	02
AP 07	11
AP 08	15
AP 09	09
AP 10	05
APAMA	0
Total	66

Fonte: Censo Demográfico IBGE 2022, CNEFE – Cadastro Nacional de endereços para Fins Estatísticos, março/2024.

Mapa 2 – Domicílios coletivos por área de planejamento e sua distribuição no território do município de Americana.

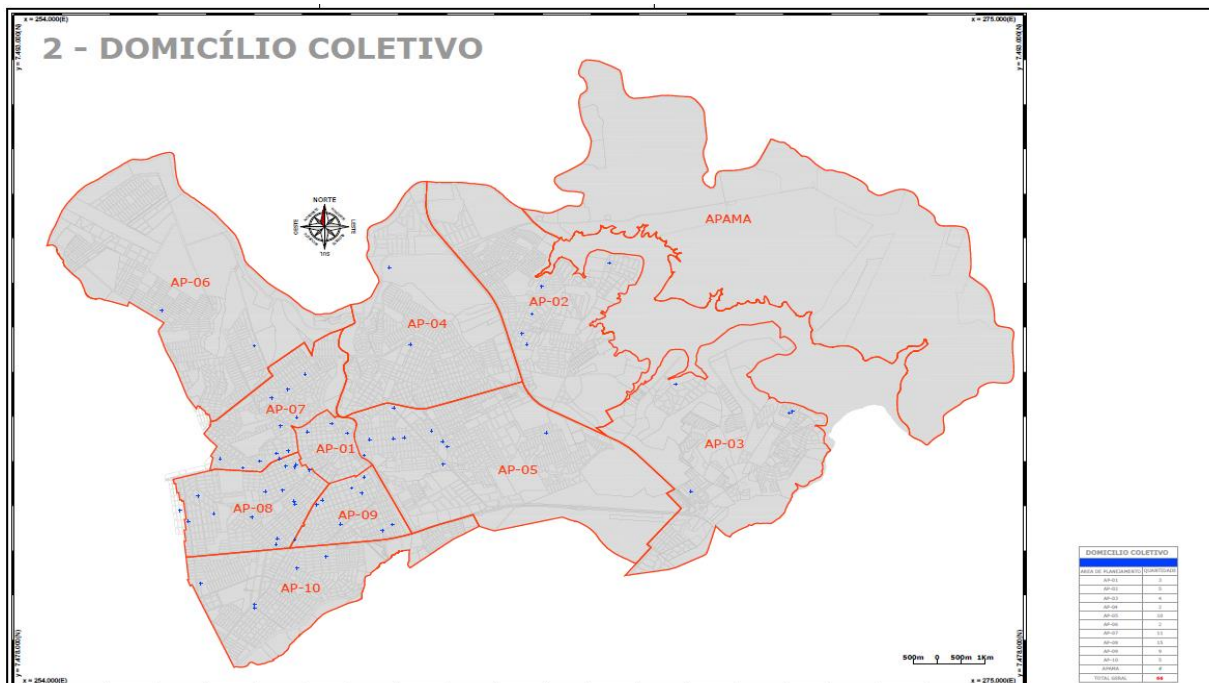

 <p>Prefeitura Municipal de Americana</p>	<p>NOTAS Fonte: BRASIL, IBGE, CNEFE - Cadastro Nacional de Endereços para Fins Estatísticos. Disponível em: https://www.ibge.gov.br/estatisticas/sociais/populacao/38734-cadastro-nacional-de-enderecos-para-fins-estatisticos.html?edicao=3889184=resultados. Acesso em: 12 mar. 2024.</p>	 <p>SEPLAN UNIDADE DE GEOPROCESSAMENTO</p>	<p>OSBA DADOS IBGE - CENSO 2022</p>	<p>FOLHA 02</p>
	<p>SECRETARIA DE PLANEJAMENTO - UNIDADE DE GEOPROCESSAMENTO</p>		<p>ASSUNTO 2 - DOMICÍLIO COLETIVO POR ÁREA DE PLANEJAMENTO</p>	<p>SETOR/QUADRA -</p>
	<p>SECRETÁRIO DIEGO DE BARROS GUIDOLIN PREFEITO Francisco Antonio Sardelli</p>		<p>LOCAL AMERICANA - SP (3501608)</p>	<p>PROTOCOLO -</p>

7.3. ESTABELECIMENTOS AGROPECUÁRIOS

Tabela 27 – Quantidade de estabelecimentos agropecuários por área de planejamento no município de Americana.

Estabelecimento Agropecuário	
Área de Planejamento	Quantidade
AP 01	0
AP 02	0
AP 03	6
AP 04	0
AP 05	4
AP 06	2
AP 07	2
AP 08	5
AP 09	0
AP 10	2
APAMA	2
Total	23

Fonte: Censo Demográfico IBGE 2022, CNEFE – Cadastro Nacional de endereços para Fins Estatísticos, março/2024.

Mapa 3 – Estabelecimentos agropecuários por área de planejamento e sua distribuição no território do município de Americana.

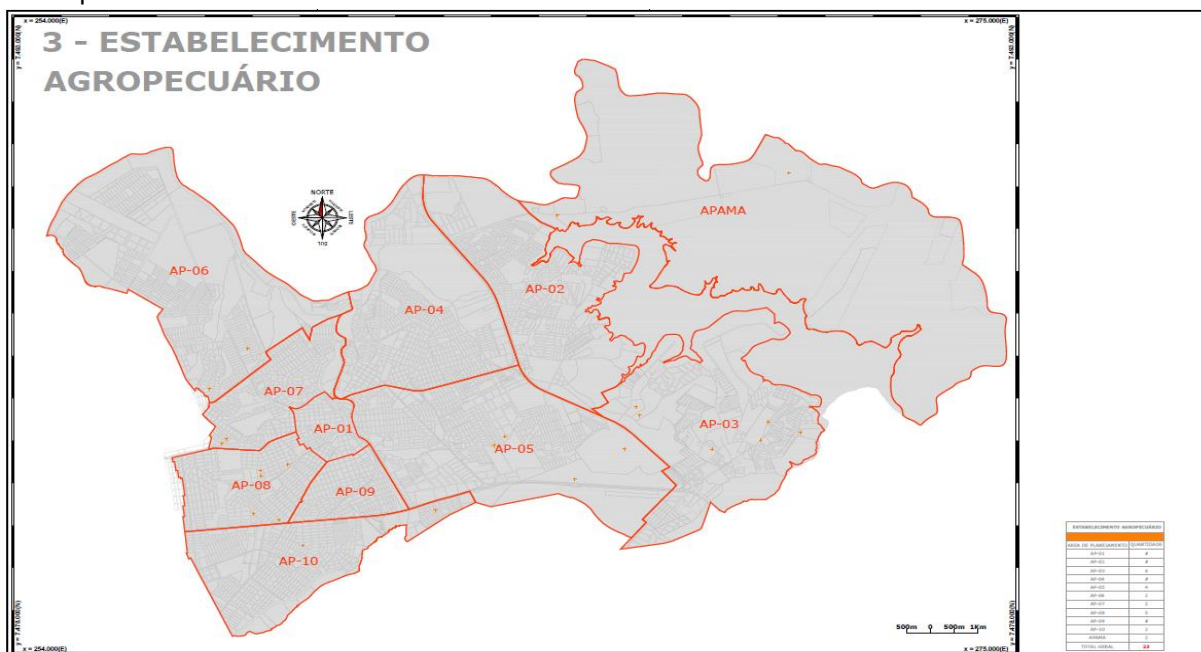

7.4. ESTABELECIMENTOS DE ENSINO

Tabela 28 – Quantidade de estabelecimentos de ensino por área de planejamento no município de Americana.

Estabelecimento de Ensino	
Área de Planejamento	Quantidade
AP 01	22
AP 02	21
AP 03	07
AP 04	22
AP 05	22
AP 06	18
AP 07	11
AP 08	41
AP 09	14
AP 10	22
APAMA	0
Total	200

Fonte: Censo Demográfico IBGE 2022, CNEFE – Cadastro Nacional de endereços para Fins Estatísticos, março/2024.

Mapa 4 – Estabelecimentos de ensino por área de planejamento e sua distribuição no território do município de Americana.

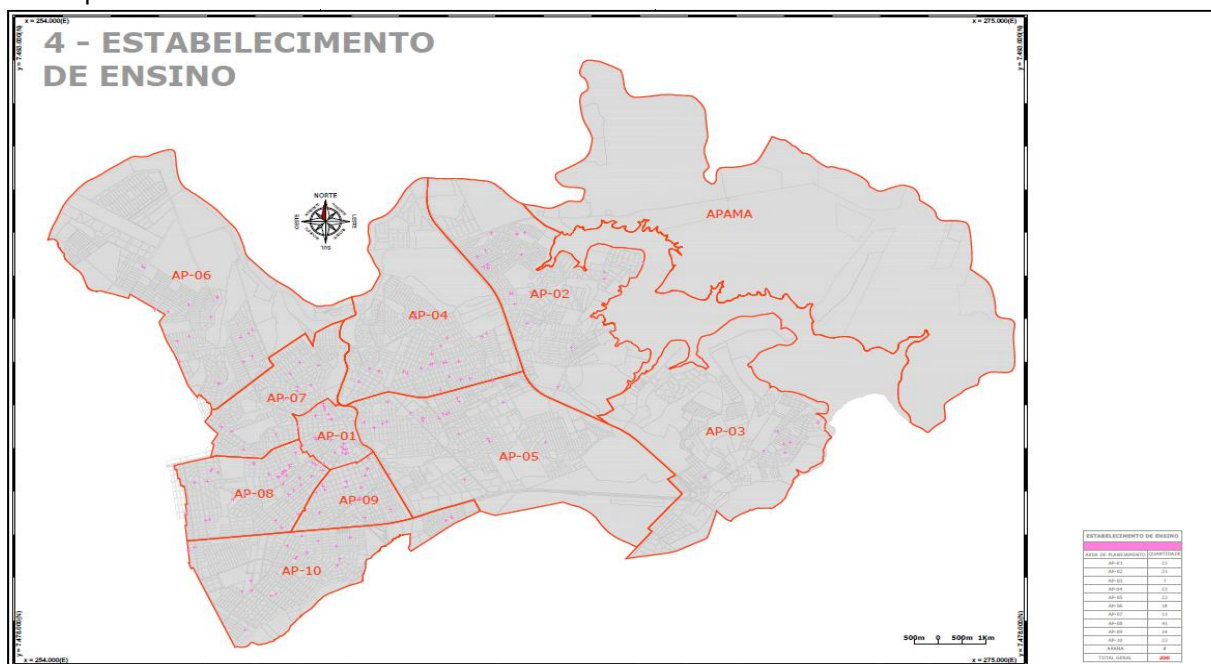

7.5. ESTABELECIMENTOS DE SAÚDE

Tabela 29 – Quantidade de estabelecimentos de saúde por área de planejamento no município de Americana.

Estabelecimento de Saúde	
Área de Planejamento	Quantidade
AP 01	138
AP 02	012
AP 03	004
AP 04	019
AP 05	031
AP 06	009
AP 07	023
AP 08	200
AP 09	055
AP 10	014
APAMA	0
Total	505

Fonte: Censo Demográfico IBGE 2022, CNEFE – Cadastro Nacional de endereços para Fins Estatísticos, março/2024.

Mapa 5 – Estabelecimentos de saúde por área de planejamento e sua distribuição no território do município de Americana.

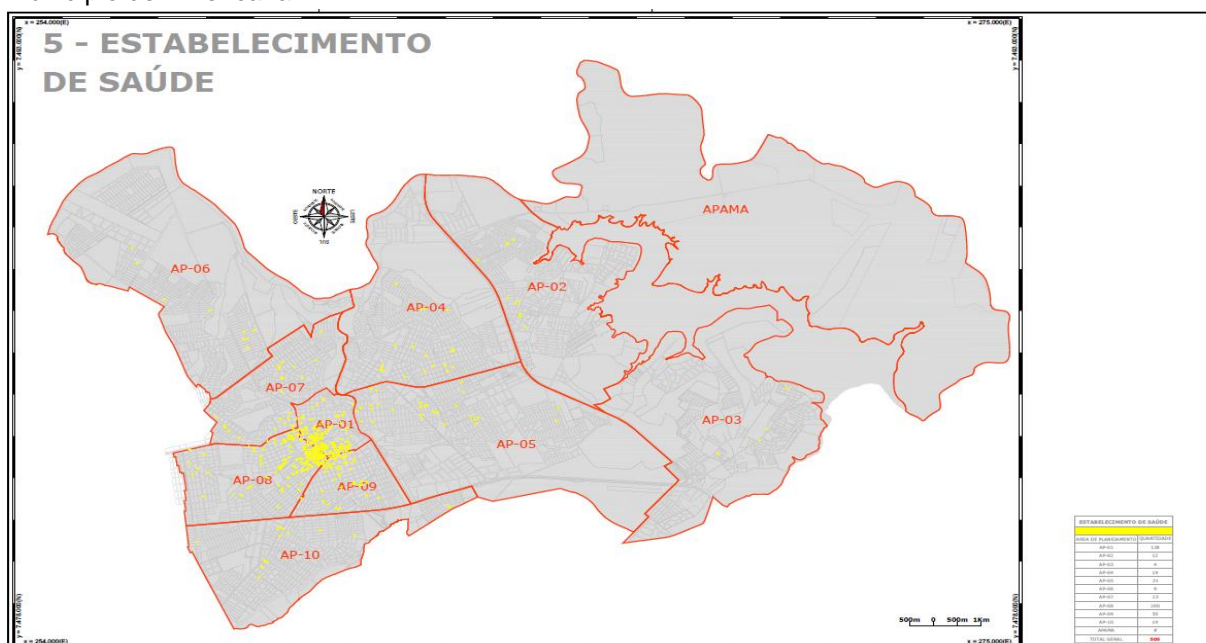

	Prefeitura Municipal de Americana			OBRA DADOS IBGE - CENSO 2022	FOLHA 05
	SECRETARIA DE PLANEJAMENTO - UNIDADE DE GEOPROCESSAMENTO SECRETÁRIO DIEGO DE BARROS GUIDOLIN PREFEITO Francisco Antonio Sardelli			ASSUNTO: 5 - ESTABELECIMENTO DE SAÚDE POR ÁREA DE PLANEJAMENTO LOCAL: AMERICANA - SP (3501608)	SETOR/QUADRA: PROTÓTIPO:

7.6. ESTABELECIMENTOS DE OUTRAS FINALIDADES



Tabela 30 – Quantidade de estabelecimentos de outras finalidades por área de planejamento no município de Americana.

Estabelecimento de Outras Finalidades	
Área de Planejamento	Quantidade
AP 01	2.348
AP 02	1.122
AP 03	576
AP 04	2.196
AP 05	2.236
AP 06	1.285
AP 07	1.195
AP 08	2.340
AP 09	1.234
AP 10	1.505
APAMA	080
Total	16.117

Fonte: Censo Demográfico IBGE 2022, CNFE – Cadastro Nacional de endereços para Fins Estatísticos, março/2024.

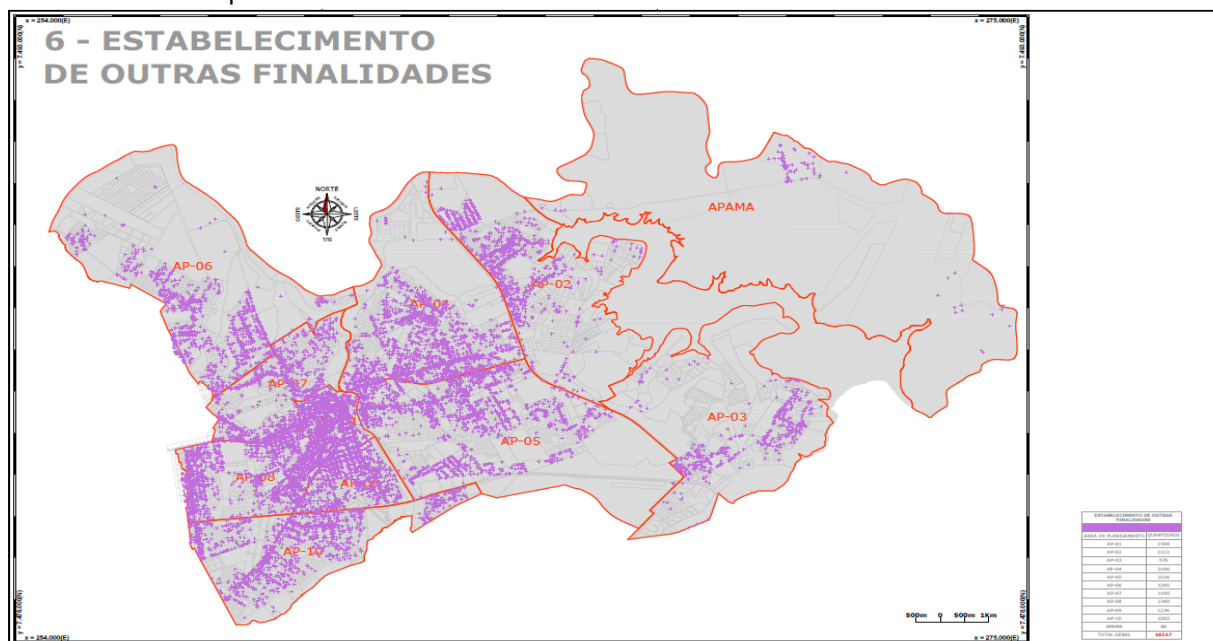
Mapa 6 – Estabelecimentos de outras finalidades por área de planejamento e sua distribuição no território do município de Americana.



 <p>Prefeitura Municipal de Americana</p> <p>NOTAS Fonte: IBGE, IBGE - CNEFE - Cadastro Nacional de Endereços para Fins Estatísticos. Disponível em: https://www.ibge.gov.br/estatisticas/sociais/populacao/38734-cadastro-nacional-de-enderecos-para-fins-estatisticos.html?edicao=38891&t=resultados. Acesso em 22 mar. 2024.</p> <p>SECRETARIA DE PLANEJAMENTO - UNIDADE DE GEOPROCESSAMENTO SECRETÁRIO - DIEGO DE BARROS GUIDOLIN PREFEITO Francisco Antonio Sardelli</p>	<p>SEPLAN</p>  <p>UNIDADE DE GEOPROCESSAMENTO</p>	<p>DADOS IBGE - CENSO 2022</p> <p>ASSUNTO: 6 - ESTABELECIMENTO DE OUTRAS FINALIDADES POR ÁREA DE PLANEJAMENTO</p> <p>LOCAL: AMERICANA - SP (3501608)</p>	<p>FOLHA 06</p> <p>RETORNO/QUADRA -</p> <p>PROTÓCOLO -</p>
	<p>ESCALA: GRÁFICA</p> <p>DATA: Março/2024</p>		

7.7. EDIFÍCIOS EM CONSTRUÇÃO

Tabela 31 – Quantidade de edifícios em construção por área de planejamento no município de Americana.

Edifícios em Construção	
Área de Planejamento	Quantidade
AP 01	075
AP 02	251
AP 03	243
AP 04	343
AP 05	493
AP 06	324
AP 07	182
AP 08	197
AP 09	086
AP 10	345
APAMA	276
Total	2.815

Fonte: Censo Demográfico IBGE 2022, CNEFE – Cadastro Nacional de endereços para Fins Estatísticos, março/2024.

Mapa 7 – Edifícios em construção por área de planejamento e sua distribuição no território do município de Americana.

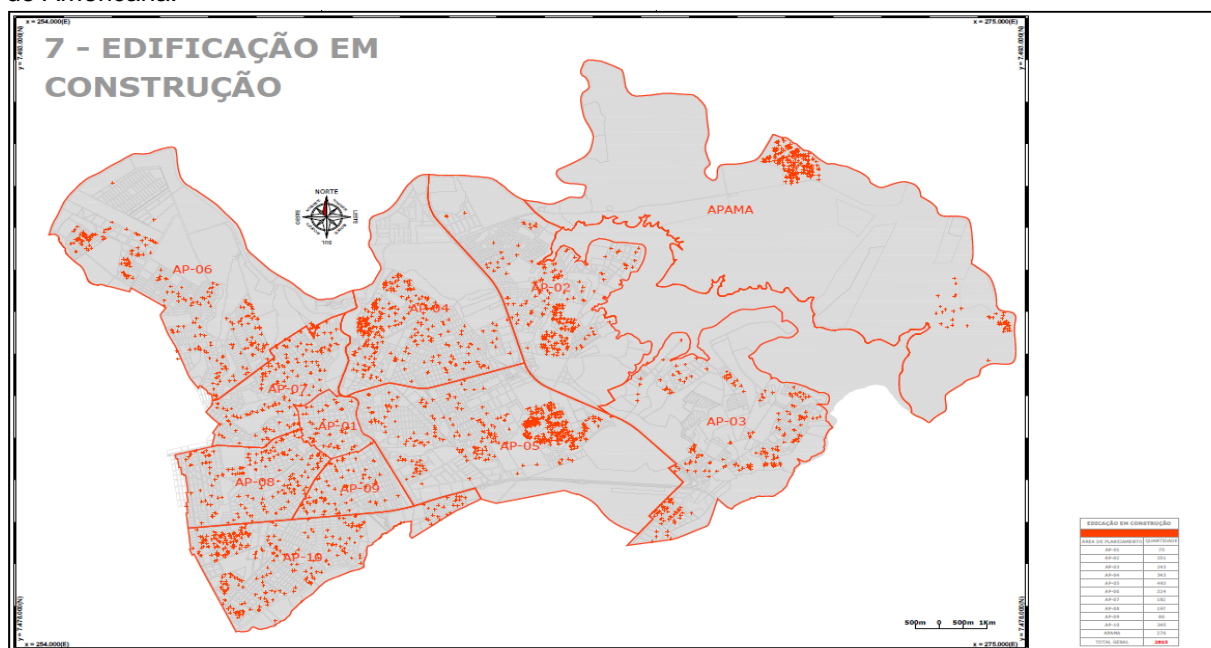

 <p>Prefeitura Municipal de Americana</p> <p>NOTAS Fonte: BRASIL, IBGE, CNEFE - Cadastro Nacional de Endereços para Fins Estatísticos. Disponível em: https://www.ibge.gov.br/estatisticas/sociais/populacao/9174-cadastro-nacional-de-enderecos-para-fins-estatisticos.html?edicao=38811&e=resultados. Acesso em 22 mar. 2024.</p> <p>SECRETARIA DE PLANEJAMENTO - UNIDADE DE GEOPROCESSAMENTO SECRETÁRIO - DIEGO DE BARROS GUIDOLIN PREFEITO Francisco Antonio Sardelli</p>	<p>SEPLAN</p>  <p>UNIDADE DE GEOPROCESSAMENTO</p>	<p>DADOS IBGE - CENSO 2022</p> <p>ASSUNTO: 7 - EDIFICAÇÃO EM CONSTRUÇÃO POR ÁREA DE PLANEJAMENTO LOCAL: AMERICANA - SP (3501608)</p>	<p>FOLHA 07</p> <p>SETOR/QUADRA - PROTOCOLO -</p>
	<p>ESCALA GRÁFICA</p> <p>DATA Março/2024</p>		

7.8. ESTABELECIMENTOS RELIGIOSOS

Tabela 32 – Quantidade de estabelecimentos religiosos por área de planejamento no município de Americana.

Estabelecimento Religioso	
Área de Planejamento	Quantidade
AP 01	15
AP 02	35
AP 03	35
AP 04	50
AP 05	28
AP 06	46
AP 07	28
AP 08	28
AP 09	15
AP 10	44
APAMA	11
Total	335

Fonte: Censo Demográfico IBGE 2022, CNEFE – Cadastro Nacional de endereços para Fins Estatísticos, março/2024.

Mapa 8 – Estabelecimentos religiosos por área de planejamento e sua distribuição no território do município de Americana.

