

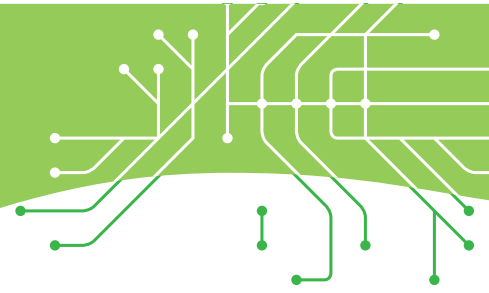

European
Commission

NIEUWE VOORSCHRIFTEN voor het detacheren van bestuurders in het wegvervoer



VAN TOEPASSING VANAF 2 FEBRUARI 2022!

Met ingang van 2 februari 2022 gelden er nieuwe regels voor de detachering van bestuurders in de hele EU (Richtlijn (EU) 2020/1057)



WANNEER WORDEN BESTUURDERS ALS "GEDETACHEERD" BESCHOUWD?

Bij het verrichten van vervoersactiviteiten in andere lidstaten dan die waar de werkgever van de bestuurder is gevestigd, met name:

Cross-trade-activiteiten

Vervoersactiviteiten tussen twee lidstaten of een lidstaat en een derde land, waarbij de wegvervoerder deze activiteiten verricht in nog een ander land is gevestigd

Cabotageactiviteiten

Binnenlandse vervoersactiviteiten die op het grondgebied van een lidstaat worden verricht door een in een andere lidstaat gevestigde ondernemer

Begin- of eindtraject van bepaalde gecombineerde vervoersactiviteiten

Indien het wegtraject het karakter heeft van cross-trade of cabotage

WANNEER WORDEN BESTUURDERS NIET ALS "GEDETACHEERD" BESCHOUWD?

Bilaterale internationale vervoersactiviteiten

Activiteiten van de lidstaat waar de ondernemer is gevestigd naar een andere lidstaat of derde land, of van een andere lidstaat of derde land naar de lidstaat van vestiging

Beperkte extra activiteiten van laden en/of lossen

Cross-trade-activiteiten die worden verricht in de context van bilaterale activiteiten

Doorvoer

Het doorkruisen van een lidstaat zonder dat er geladen of gelost wordt

Begin- of eindtraject van bepaalde gecombineerde vervoersactiviteiten

Indien het wegtraject het karakter heeft van een bilaterale activiteit



WELKE BELONING IS VAN TOEPASSING?

Gedetacheerd

Beloning door de lidstaat van detachering

Niet gedetacheerd

Beloning door de lidstaat van vestiging

WELKE ADMINISTRatieve REGELS EN CONTROLEMAATREGELEN ZIJN VAN TOEPASSING?

Vóór de detachering

- Ondernemer moet een detachingsverklaring indienen, ten laatste aan het begin van de detachering
- Met behulp van een nieuw Europees portaal dat in 24 talen beschikbaar is <https://www.postingdeclaration.eu/>



Tijdens de detachering

- Bij wegcontroles moet de bestuurder het volgende voorleggen:
 - een kopie van de detachingsverklaring (elektronische of papieren versie)
 - bewijs dat de vervoersactiviteit plaatsvindt in de lidstaten van ontvangst (bijv. een elektronische vrachtbrief)
 - tachograafgegevens

Na de detachering

- Autoriteiten van de lidstaat waar de detachering plaatsvond kunnen contact opnemen met de ondernemer en hem vragen het volgende toe te sturen:
 - loonstrookjes en betalingsbewijzen
 - tachograafgegevens en tijdkaarten
 - bewijs dat de vervoersactiviteit plaatsvond in de lidstaten van ontvangst
 - arbeidsovereenkomst

WELKE SANCTIES ZIJN ER?

Elke lidstaat stelt afzonderlijk het soort en het bedrag van de sancties vast. Sancties zijn van toepassing op verzenders, expediteurs, contractanten en subcontractanten.

Dit document is vertaald met steun van de
Europese Arbeidsautoriteit

© Europese Unie, 2021

Hergebruik van dit document is toegestaan op voorwaarde van bronvermelding en vermelding van eventuele wijzigingen (Creative Commons Attribution 4.0 International-licentie). Voor gebruik of reproductie van elementen die geen eigendom van de EU zijn, kan het nodig zijn rechtstreeks toestemming te vragen aan de desbetreffende rechthebbenden.

Alle afbeeldingen © Europese Unie, tenzij anders vermeld.

Print ISBN 978-92-76-39659-8 doi:10.2775/63094
PDF ISBN 978-92-76-39643-7 doi:10.2775/421628

NA-02-21-845-EN-C
NA-02-21-845-EN-N