

Santuario Marino Nacional *Hawaiian Islands Humpback Whale*



Foto: HIHWNMS, NOAA Fisheries Permit #782-1438

El Santuario Marino constituye uno de los hábitats de ballenas jorobadas más importantes del mundo.



Foto: Ed Lyman, NOAA

El santuario reconoce la importancia de las tradiciones culturales de los nativos Hawaianos y su relación con la salud a largo plazo de los océanos de Hawái.



Foto: James Watt, NOAA

Las principales islas de Hawái están rodeadas por pequeñas cadenas arrecifales.

El Santuario Marino Nacional *Hawaiian Islands Humpback Whale* (Ballena Jorobada de las Islas de Hawái) (SMNHIHW) fue decretado para proteger a las ballenas jorobadas (*Megaptera novaeangliae*) y su hábitat en Hawái. El santuario marino permite que el gobierno y los ciudadanos trabajen juntos para proteger los sitios de reproducción, nacimiento y crianza de las ballenas jorobadas en las aguas alrededor de las principales Islas de Hawái, un área que mantiene a más de la mitad de la población de ballenas jorobadas en el Pacífico Norte. Abarcando 1,370 millas cuadradas (3,538 km²) en aguas federales y estatales alrededor de las principales Islas Hawaianas, el santuario marino se extiende desde la línea de costa hasta la isóbata de las 100 brazas (183 metros o 600 pies de contorno batimétrico) y se compone de cinco áreas marinas protegidas separadas, accesibles desde seis de las ocho principales islas de Hawái

Estudios y monitoreo

La investigación y el monitoreo a largo plazo son esenciales para lograr el objetivo principal del Santuario Marino: proteger a las ballenas jorobadas y su hábitat en Hawái. A pesar de que los esfuerzos de investigación anteriores han hecho avances significativos en la caracterización y monitoreo de las ballenas jorobadas y su hábitat, aún

permanecen muchas incógnitas y preguntas sin respuesta, incluyendo los requerimientos de hábitat, el tamaño de la población, distribución y dinámica, amenazas e impactos, y otros parámetros biológicos y ecológicos importantes. La investigación financiada o coordinada por el santuario marino se centra en el Santuario mismo y sus alrededores, así como otras zonas en el Pacífico. El santuario marino también colabora con científicos que trabajan en otras áreas de distribución de ballenas jorobadas alrededor del mundo.

Educación y divulgación

Los proyectos y programas de educación y divulgación se llevan a cabo para fomentar la conciencia sobre los recursos del santuario y para promover el manejo del océano entre los residentes y visitantes de Hawái. La información sobre las ballenas jorobadas y su hábitat en Hawái se pone a disposición del público a través de talleres para educadores y estudiantes, pláticas a la comunidad, avistamientos de ballenas desde tierra, sesiones de entrenamiento para ambientalistas y voluntarios, y publicaciones sobre el santuario. En Maui, el Centro de Visitantes del Santuario en Kihei, es un edificio frente al mar con exhibiciones todo el año. El proyecto distintivo del santuario es el Censo en el Océano del Santuario, que es una gran forma de involucrarse. Voluntarios cuentan ballenas y registrar su conducta desde más de 60 sitios designados a lo largo de la costa de las islas de O'ahu, Kaua'i y Hawa'i.



Foto: HIHWNMS, NOAA Fisheries Permit #782-1438

El Santuario Marino Nacional de Ballenas Jorobadas de las Islas de Hawái fue designado para proteger a las ballenas jorobadas y su hábitat en Hawái



Santuario Marino Nacional *Hawaiian Islands Humpback Whale*

Ubicación

Desde la línea de costa a la línea de contorno batimétrico de 600 pies (183 metros) alrededor de las cuatro principales islas de Hawái.

Área protegida

1.366 millas cuadradas (3,538 kilómetros cuadrados)

Designación

Mayo de 1992

Hábitats

Arrecifes de coral
Sitios de reproducción, nacimiento y crianza de ballenas jorobadas
Sustrato arenoso
Lechos de pastos marinos

Especies clave

Coral
Falsa orca
Foca monje de Hawái
Ballena jorobada
Pez de arrecife
Tortugas de mar
Tiburones y rayas
Delfín tornillo

SISTEMA NACIONAL DE SANTUARIOS MARINOS

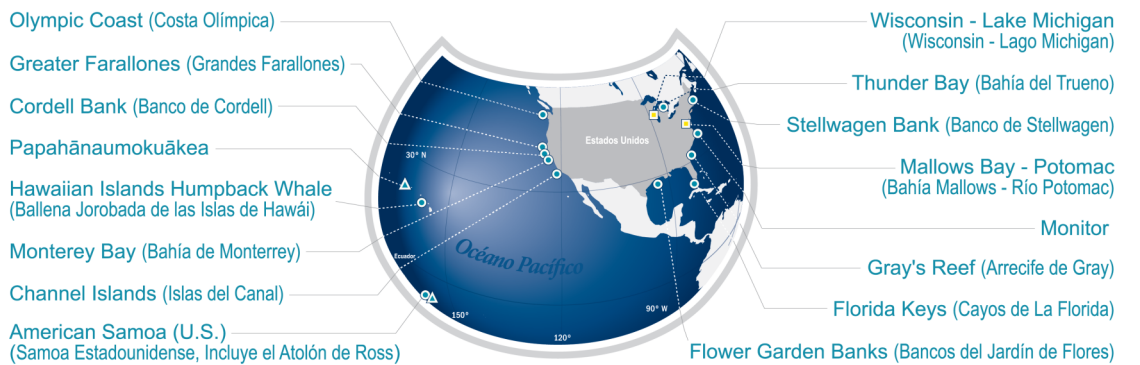

● Santuario Marino Nacional ▲ Monumento Marino Nacional ■ Santuario Marino Nacional Propuesto

La escala varía en esta perspectiva. Adaptado de mapas de National Geographic

Contáctenos

726 South Kīhei Road
Kīhei, Hawai'i 96753
808-879-2818

En línea

Email: hihumpbackwhale@noaa.gov
www.facebook.com/hawaiihumpbackwhale
Twitter: @Hihumpbackwhale

Oficina de los Santuarios Marinos Nacionales

Red de las áreas marinas protegidas
Abarca más de 620.000 millas cuadradas (>1,610,670 km²)
Establecido en Octubre de 1972

En línea

sanctuaries.noaa.gov
www.facebook.com/NOAAOfficeofNationalMarineSanctuaries
Instagram: @noaasanctuaries
Twitter: @sanctuaries
Tumblr: @noaasanctuaries



Foto: NOAA

El conteo en el Océano del Santuario ofrece a la comunidad una oportunidad para monitorear a las ballenas jorobadas desde la costa.



Foto: Hans Van Tilberg, NOAA

Un avión de la Segunda Guerra Mundial se encuentra en el fondo del mar del Santuario.

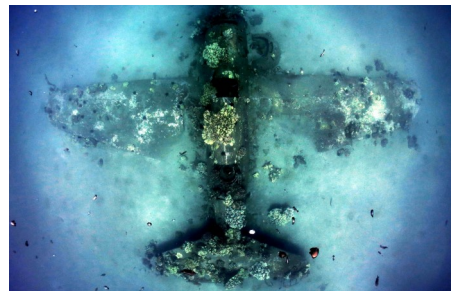

Foto: HIHWNMS, NOAA Fisheries Permit #782-1719

Las principales islas de Hawái pueden contener la mayor población mundial estacional de ballenas jorobadas del Pacífico Norte.

<http://hawaiihumpbackwhale.noaa.gov/>