

EUROPESE UNIE



Comité van de Regio's

De vertegenwoordiging van vrouwen  
in regionale parlementen  
en gemeenteraden in de Europese Unie



**De vertegenwoordiging van vrouwen in regionale parlementen  
en lokale raden in de Europese Unie**

CvdR-studies I-4/99  
Brussel, september 1999  
CDR 405/99 D/VDO/LM/di

## VOORWOORD

Gelijke behandeling van vrouwen en mannen is een van de belangrijke desiderata van de moderne samenleving.

Bij het Verdrag van Amsterdam is de gelijke behandeling tot beginsel van de Europese Gemeenschap verheven (art. 3, lid 2 EG-Verdrag). Alle regio's en gemeenten dienen deze doelstelling na te streven en op de terreinen waarop zij bevoegd zijn, te verwezenlijken.

De aanwezigheid van vrouwen in politieke besluitvormingsorganen is een belangrijke maatstaf aan de hand waarvan kan worden vastgesteld hoe het staat met de verwezenlijking van dit beginsel in de samenleving en met de actieve deelname van vrouwen aan het democratische besluitvormingsproces.

Het Comité van de Regio's is nagegaan hoe de verhoudingen liggen en brengt deze gegevens onder de aandacht van de publieke opinie. Er wordt een overzicht gegeven van de aantallen vrouwen die zitting hebben in regionale parlementen en regionale en lokale raden in de lidstaten. Daaruit blijkt duidelijk dat gelijke kansen voor vrouwen en mannen in veel regio's en gemeenten een belangrijk aspect van de ontwikkeling van de democratie gevonden wordt, en dat men zich daarvan in de laatste jaren in toenemende mate bewust geworden is.

Er blijkt echter ook uit deze vergelijking dat er op alle politieke niveaus nog maatregelen moeten worden getroffen om vaart te zetten achter het wegnemen van alle belemmeringen die vrouwen de toegang tot politieke ambten bemoeilijken.

**Manfred DAMMEYER**  
*voorzitter van het*  
*Comité van de Regio's*

Meer gegevens over de Europese Unie vindt u op Internet via de Europaserver  
(<http://europa.eu.int>).

Bibliografische gegevens bevinden zich aan het einde van deze publicatie.

Luxemburg: Bureau voor officiële publicaties der Europese Gemeenschappen, 1999

ISBN 92-828-8170-9

© Europese Gemeenschappen, 1999  
Overneming met bronvermelding toegestaan.

Printed in Belgium

GEDRUKT OP CHLOORVRIJ GEBLEEKT PAPIER

CDR 405/99 D/VDO/LM/di

## INHOUD

België.....	7
Denemarken.....	11
Duitsland.....	13
Griekenland.....	19
Spanje.....	21
Frankrijk.....	27
Ierland.....	31
Italië.....	33
Luxemburg.....	37
Nederland.....	39
Oostenrijk.....	41
Portugal.....	43
Finland.....	45
Zweden.....	49
Verenigd Koninkrijk.....	53
De vertegenwoordiging van vrouwen in het Comité van de Regio's.....	55
Aantal vrouwelijke afgevaardigden in het Europees Parlement na 13 juni 1999.....	61

# BELGIË

## I. REGIONAAL NIVEAU

Gewesten en Gemeenschappen	Aantal zetels in Gewestraden en Gemeenschapsraden	Aantal vrouwen (absolute cijfers) (1999)	Aantal vrouwen in % (1999)
Brussels Hoofdstedelijk Gewest	75	26	34,7%
Duitstalige Gemeenschap	25	8	32,0%
Vlaamse Gemeenschap/ Vlaams Gewest	124	23	18,5%
Franstalige Gemeenschap	94	16	17,0%
Waals gewest	75	8	10,7%

Vertegenwoordiging van vrouwen in Gewestraden en Gemeenteraden (1999)

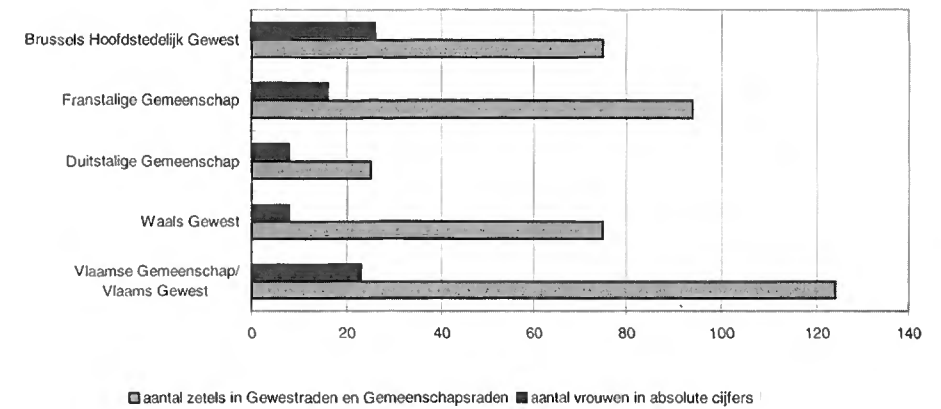

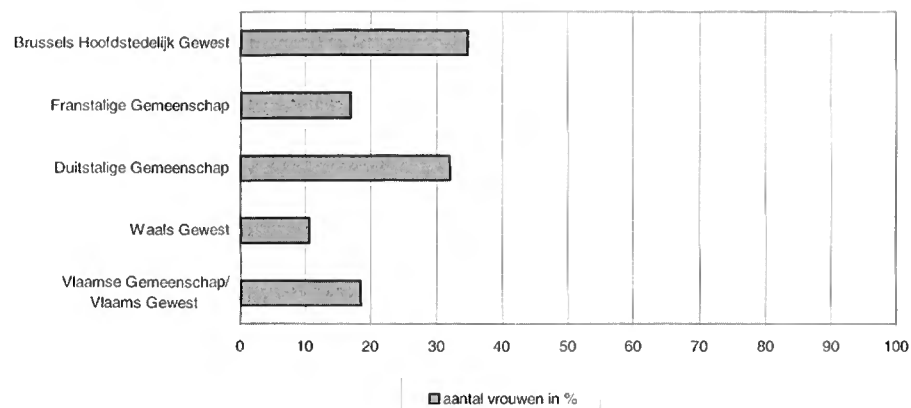

Vertegenwoordiging van vrouwen in gemeenteraden (1994)



## II. LOKAAL NIVEAU

Gemeenten in de provincies <sup>1</sup>	Aantal zetels in gemeenteraden	Aantal vrouwen in absolute cijfers (1994)	Aantal vrouwen in % (1994)
Antwerpen	1690	398	23,6%
Waals-Brabant	557	118	21,2%
Henegouwen	1560	279	17,9%
Luik	1564	332	21,2%
Limburg	1024	202	19,7%
Luxemburg	645	119	18,5%
Namen	728	126	17,3%
Oost-Vlaanderen	1562	305	19,5%
Vlaams-Brabant	1457	294	20,2%
West-Vlaanderen	1464	304	20,8%

<sup>1</sup> Per provincie opgetelde cijfers

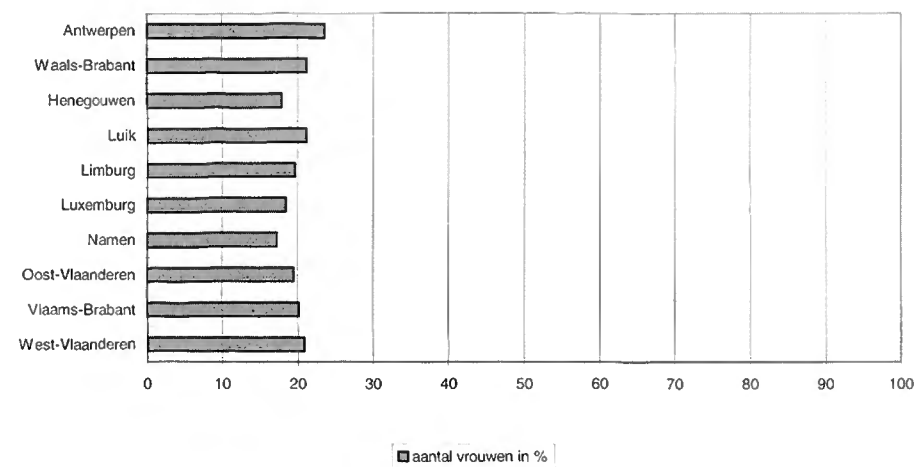

Bron: *FrauenComputerZentrumBerlin (www.db-decision.de), Europese databank over vrouwen in bestuursfuncties; Ministerie van Binnenlandse Zaken, België*

# DENEMARKEN

## I. REGIONAAL NIVEAU

<i>Amt</i> (Districten)	Aantal zetels in <i>Amtsråd</i> (Districtsraden)	Aantal vrouwen in absolute cijfers (1997)	Aantal vrouwen in % (1997)
Århus Amt	31	9	29,0%
Bornholms Amt	17	6	35,3%
Frederiksborg Amt	21	5	23,8%
Fyns Amt	31	10	32,3%
Københavns Amt	31	10	32,3%
Nordjyllands Amt	31	7	22,6%
Ribe Amt	21	4	19,0%
Ringkjøbing Amt	21	4	19,0%
Roskilde Amt	23	7	30,4%
Storstrøms Amt	31	13	41,9%
Sønderjyllands Amt	29	8	27,6%
Vejle Amt	31	10	32,3%
Vestsjællands Amt	29	10	34,5%
Viborg	27	6	22,2%

Vertegenwoordiging van vrouwen in *Amtsråden* (1997)

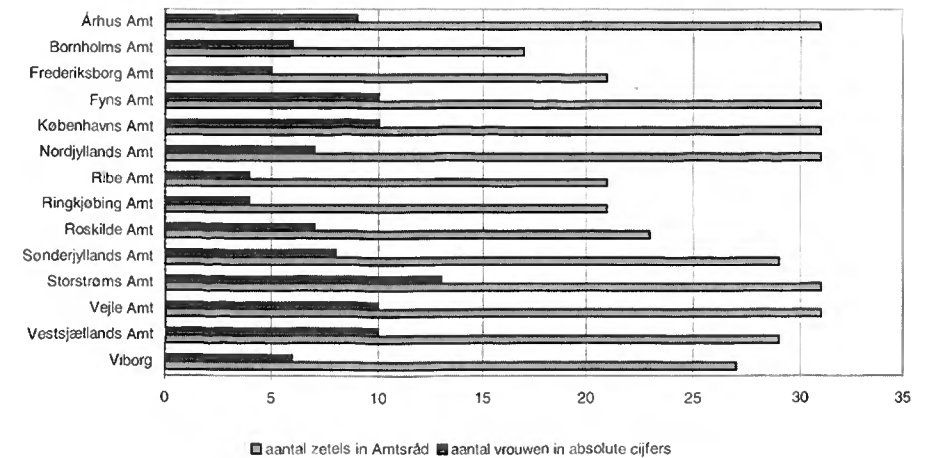

## DUITSLAND

### I. REGIONAAL NIVEAU

<i>Land (Deelstaat)</i>	<i>Aantal zetels in Landtagen (Parlementen van de deelstaten)</i>	<i>Aantal vrouwen in absolute cijfers</i>	<i>Aantal vrouwen in %</i>
Baden-Württemberg 1996	155	24	15,5%
Bayern 1998	204	45	22,1%
Berlin 1995	206	79	38,3%
Brandenburg 1999	89	26	29,2%
Bremen 1999	100	40	40,0%
Hamburg <sup>1</sup> 1997	121	43	35,5%
Hessen 1999	110	34	30,9%
Mecklenburg-Vor. 1998	71	23	32,4%
Niedersachsen 1998	157	42	26,8%
Nordrhein-Westfalen 1995	221	65	29,4%
Rheinland-Pfalz 1996	101	30	29,7%
Saarland 1999	51	18	35,3%
Sachsen 1999	120	41	34,2%
Sachsen-Anhalt 1998	116	36	31,0%
Schleswig-Holstein 1996	75	29	38,7%
Thüringen 1999	88	27	30,7%

<sup>1</sup> Hamburgische Bürgerschaft ("parlement" van de stadstaat Hamburg)

<sup>2</sup> Berliner Abgeordnetenhaus ("parlement" van de stadstaat Berlijn)

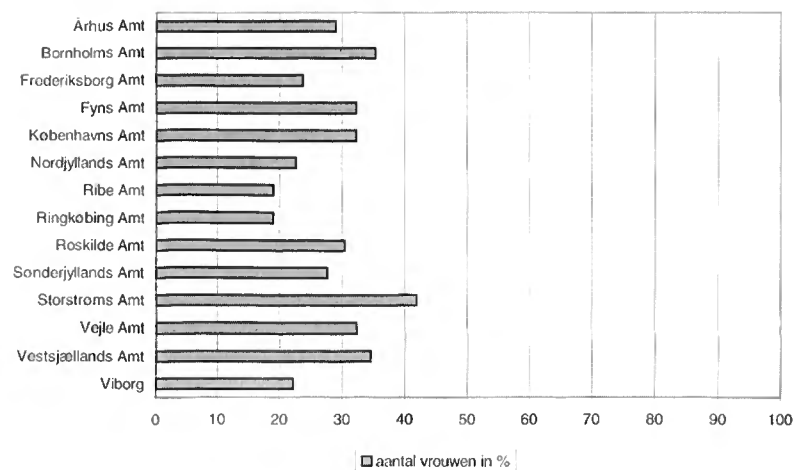

### II. LOKAAL NIVEAU

<i>Aantal zetels in Kommuner (gemeenten)</i>	<i>Aantal vrouwen in absolute cijfers (1997)</i>	<i>Aantal vrouwen in % (1997)</i>
4685	1261	26,9%

#### Vertegenwoordiging van vrouwen in Kommuner (gemeenten) (1997)

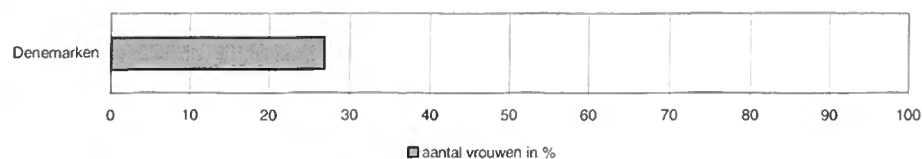
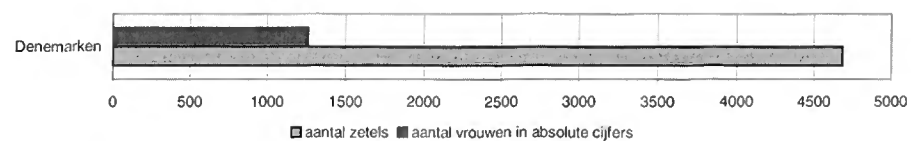

Bron: *Frauencomputer/ZentrumBerling (www.db-decision.de)*, *Europese databank over vrouwen in bestuursfuncties; nationale vereniging van lokale overheden in Denemarken*



### Vertegenwoordiging van vrouwen in Landtagen

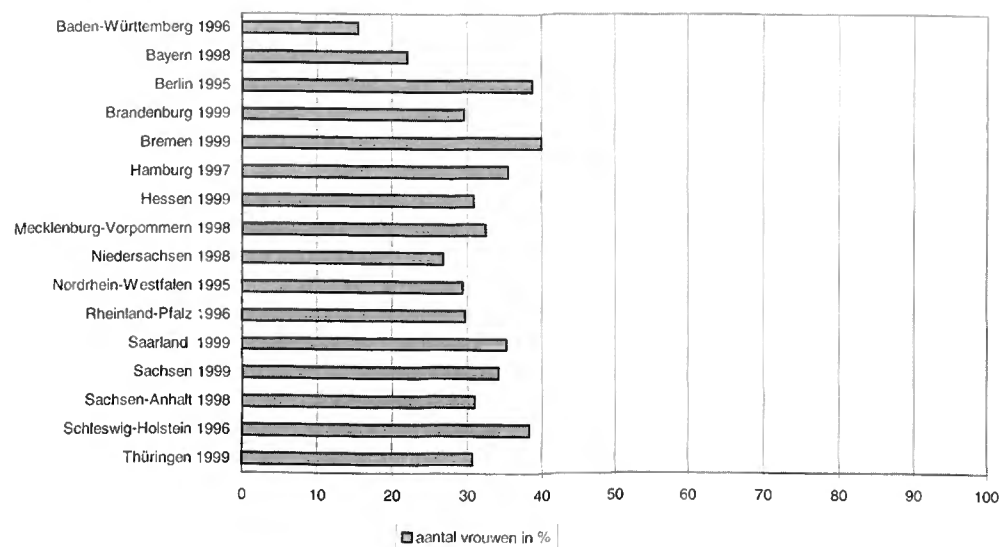
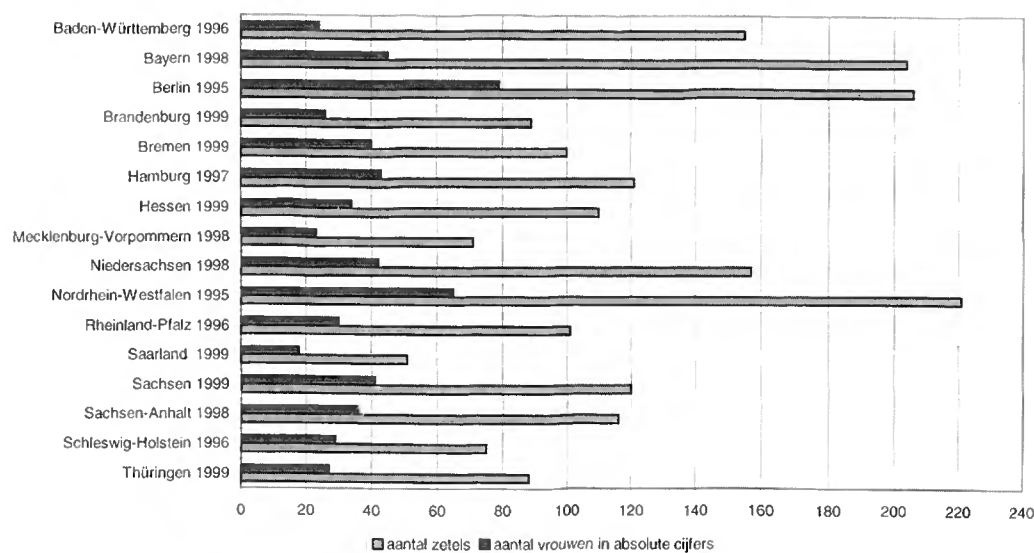

### II. LOKAAL NIVEAU

#### I. Vertegenwoordiging van vrouwen in Kreistagen (districtsraden) en Stadträten (gemeenteraden) van steden met het statuut van district

Land (Deelstaat)	Aantal zetels in Kreistagen (districtsraden) en Stadträten (gemeenteraden) van steden met het statuut van district	Aantal vrouwen in absolute cijfers	Aantal vrouwen in %
Baden-Württemberg 1994	2773	441	15,9%
Bayern 1996	5546	1290	23,3%
Berlin	Niet van toepassing		
Brandenburg 1998	942	246	26,1%
Bremen	Niet van toepassing		
Hamburg	Niet van toepassing		
Hessen 1997	1976	619	31,3%
Mecklenburg-Vor. 1999	872	218	25,0%
Niedersachsen 1996	2470	537	21,7%
Nordrhein-Westfalen 1994 <sup>1</sup>	3358	865	25,8%
Rheinland-Pfalz 1999	1652	457	27,7%
Saarland 1999	210	52	24,8%
Sachsen 1994 <sup>1</sup>	1667	260	15,6%
Sachsen-Anhalt 1994 <sup>1</sup>	1110	231	20,8%
Schleswig-Holstein 1998	695	208	29,9%
Thüringen 1994 <sup>1</sup>	2451	522	21,3%

<sup>1</sup> Er is geen informatie beschikbaar over de situatie op dit bestuursniveau na de verkiezingen van 1999 in Nordrhein-Westfalen, Sachsen, Sachsen-Anhalt en Thüringen.

Vertegenwoordiging van vrouwen in *Kreistagen* (districtsraden) en *Städträten* (gemeenteraden) van steden met het statuut van district

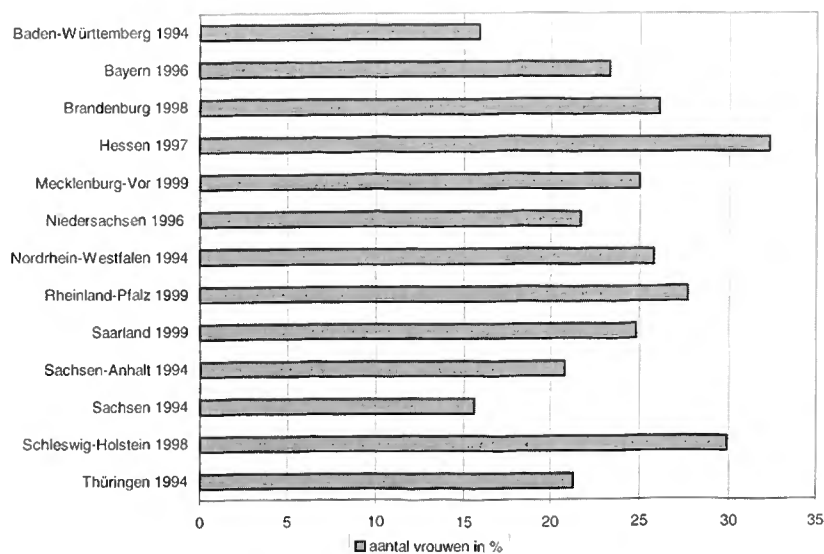
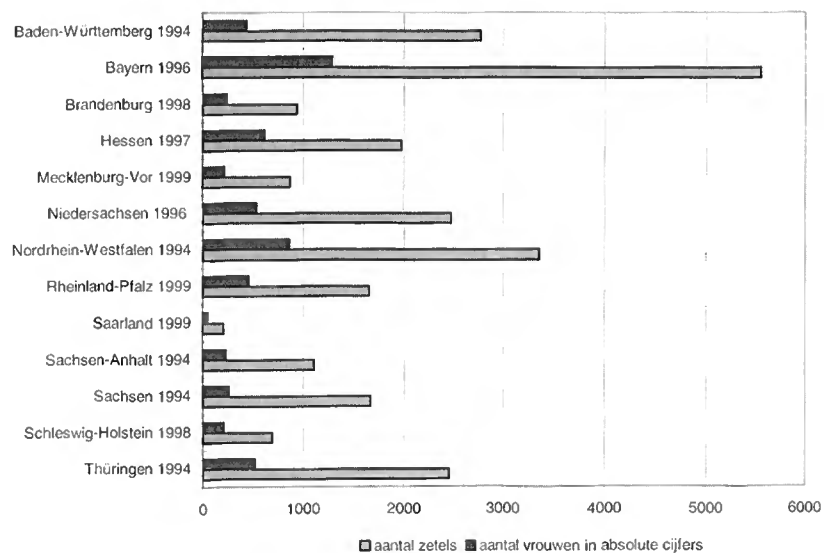

2. Vertegenwoordiging van vrouwen in *Gemeinderäten* en *Städträten* (gemeenteraden) van gemeenten en steden die tot een district behoren

Land (Deelstaat)	Aantal zetels in <i>Gemeinderäten</i> en <i>Städträten</i> (gemeenteraden) van gemeenten en steden die tot een district behoren	Aantal vrouwen in absolute cijfers	Aantal vrouwen in %
Baden-Württemberg 1994	19971	3503	17,5%
Bayern 1996	30932	4378	14,2%
Berlin <sup>2</sup> 1995	1035	405	39,1%
Brandenburg 1998	13550	3207	23,7%
Bremen <sup>3</sup> 1999	80	34	42,5%
Hamburg <sup>3</sup> 1997	287	98	34,1%
Hessen 1997	13259	2732	20,6%
Mecklenburg-Vor. 1999	Geen gegevens beschikbaar		
Niedersachsen 1996	16555	3047	18,4%
Nordrhein-Westfalen 1994 <sup>1</sup>	13935	2922	21,0%
Rheinland-Pfalz 1999	26468	3512	13,3%
Saarland 1999	1806	367	20,3%
Sachsen 1994 <sup>1</sup>	13104	2203	16,8%
Sachsen-Anhalt 1994 <sup>1</sup>	13580	3204	23,6%
Schleswig-Holstein 1998	12572	2479	19,7%
Thüringen 1994 <sup>1</sup>	11702	2069	17,7%

<sup>1</sup> Er is geen informatie beschikbaar over de situatie op dit bestuursniveau na de verkiezingen van 1999 in Nordrhein-Westfalen, Sachsen, Sachsen-Anhalt en Thüringen.

<sup>2</sup> *Bezirksverordnetenversammlung* (stadsdeelraden van Berlijn)

<sup>3</sup> *Stadtbürgerschaft* ("gemeenteraad" van Bremen)

**Vertegenwoordiging van vrouwen in Gemeinderäten en Stadträten (gemeenteraden) van gemeenten en steden die tot een district behoren**

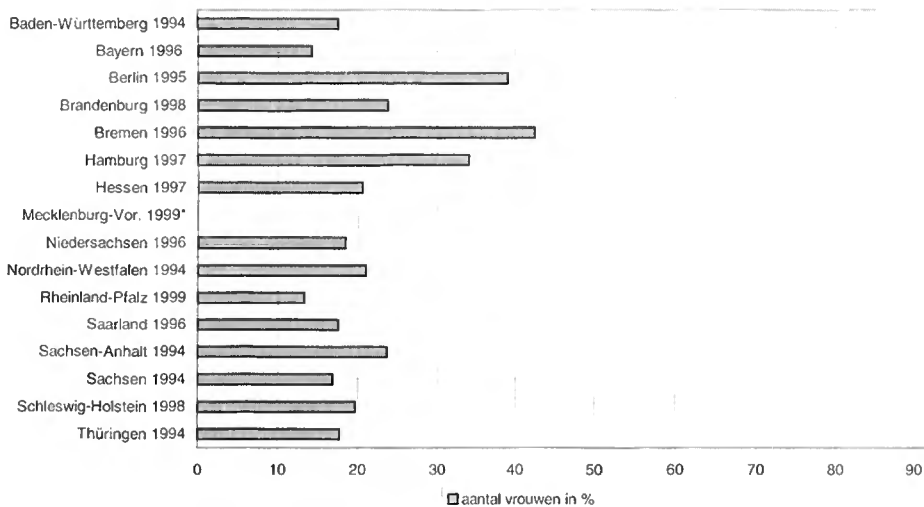
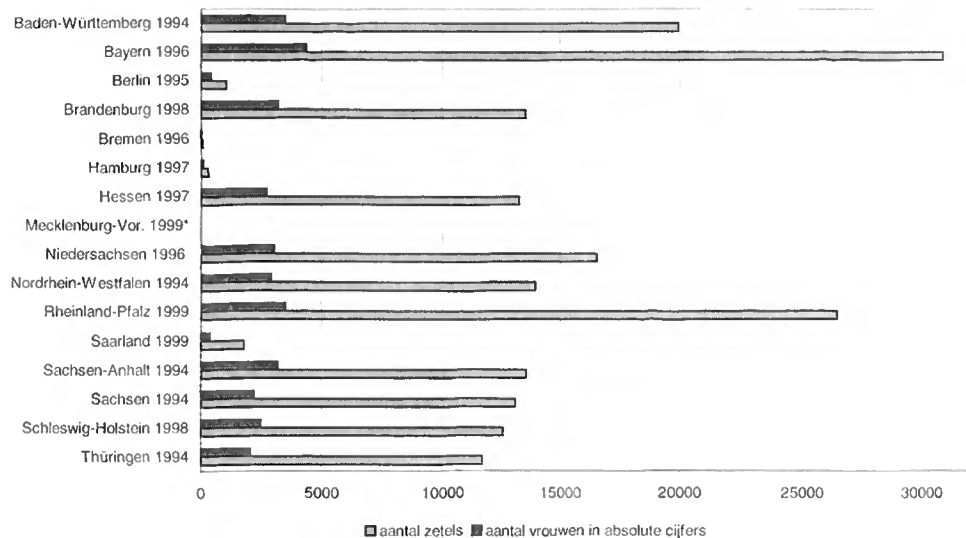

\* Geen gegevens beschikbaar

Bron: FrauenComputerZentrumBerlin (www.db-decision.de), Europese databank over vrouwen in bestuursfuncties; Statistisches Bundesamt; Statistische Landesämter, Deutschland (statistische diensten van de Bondsrepubliek Duitsland en de afzonderlijke deelstaten)

**GRIEKENLAND**

**I. REGIONAAL NIVEAU**

Over het regionale niveau zijn er geen gegevens beschikbaar.

**II. LOKAAL NIVEAU**

	Aantal vrouwen in % (1994)	Aantal vrouwen in % (1998)
Lokale raden van Dimi/ Kinotites (gemeenten/gemeenschappen) <sup>1</sup>	3,6%	geen gegevens beschikbaar

<sup>1</sup> 900 Dimi (gemeenten) en 133 Kinotites (gemeenschappen)

**Vertegenwoordiging van vrouwen in Dimi/Kinotites (gemeenten/gemeenschappen) (1994)**

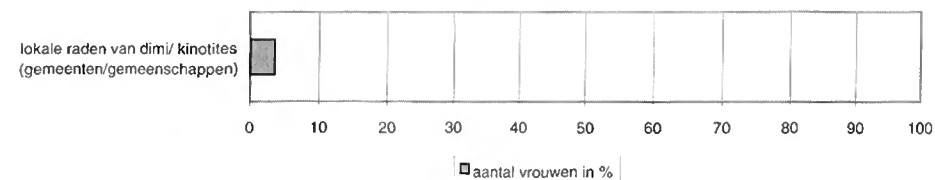

Bron: FrauenComputerZentrumBerlin (www.db-decision.de), Europese databank over vrouwen in bestuursfuncties

## SPANJE

### I. REGIONAL NIVEAU

<i>Comunidad Autónoma</i> (Autonome gemeenschap)	Aantal zetels in <i>Parlamentos</i> <i>Autonómicos</i> (parlementen van de autonome gemeenschappen)	Aantal vrouwen in absolute cijfers (1999)	Aantal vrouwen in % (1999)
Andalucía 1996	109	1996: 31	1996: 28,4%
Aragón	67	20	30,0%
Asturias	45	15	33,3%
Canarias	60	17	28,3%
Cantabria	39	14	36,0%
Castilla y León	83	23	27,7%
Castilla-La Mancha	47	19	40,4%
Catalunya 1995	135	1995: 20	1995: 14,8%
Comunitat Valenciana	89	36	40,4%
Euskadi 1998	75	1998: 22	1998: 29,3%
Extremadura	65	20	30,8%
Galicia 1997	75	1997: 11	1997: 14,7%
Illes Balears	59	20	34,0%
La Rioja	33	11	33,3%
Madrid	102	33	32,3%
Murcia	45	8	17,8%
Navarra	50	13	26,0%

Vertegenwoordiging van vrouwen in de *Parlamentos Autónomicos*  
(parlementen van de autonome gemeenschappen) (1999)

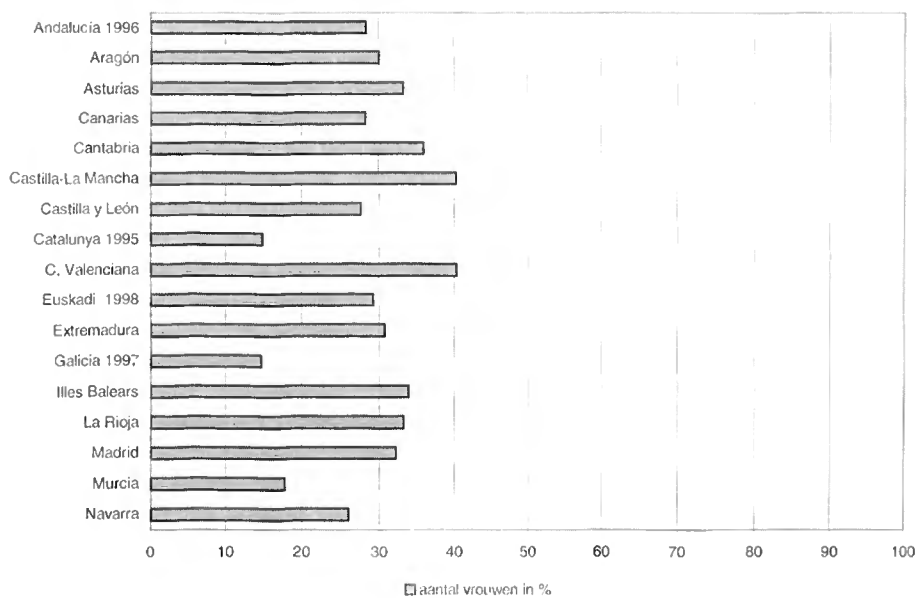
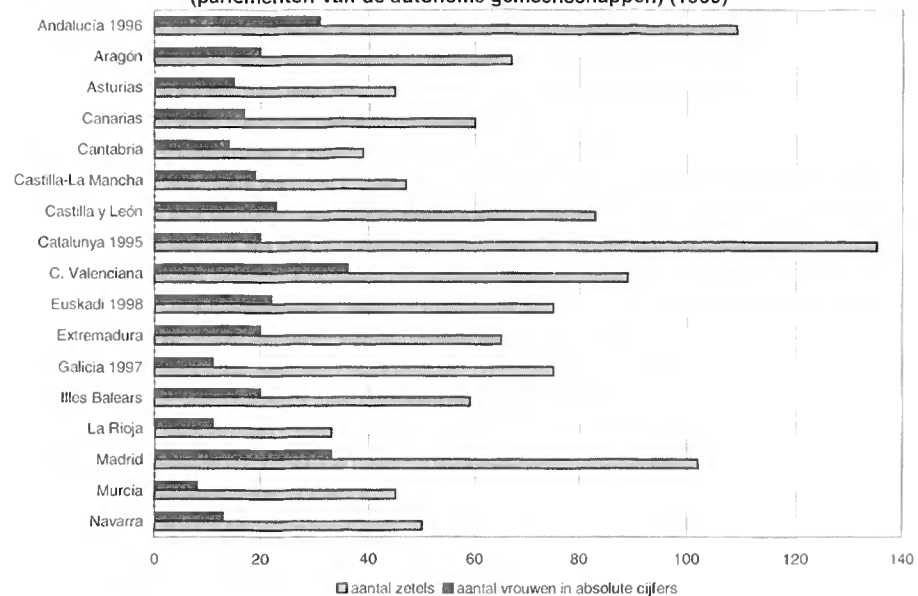

II. LOKAAL NIVEAU

Comunidad Autónoma (Autonome gemeenschap)	Aantal zetels in Ayuntamientos <sup>1</sup> (gemeenteraden)	Aantal vrouwen in absolute cijfers (1995)	Aantal vrouwen in % (1995)
Andalucía	2 600	542	20,0%
Aragón	209	53	25,6%
Asturias	430	102	24,0%
Canarias	594	108	18,0%
Cantabria	175	31	18,0%
Castilla y León	472	107	23,0%
Castilla-La Mancha	486	113	23,0%
Catalunya	1 759	349	20,0%
Ceuta	25	4	16,0%
Comunitat Valenciana	1 582	384	24,0%
Euskadi	798	206	26,0%
Extremadura	314	71	23,0%
Galicia	1 126	155	14,0%
Illes Balears	308	68	22,0%
La Rioja	61	17	28,0%
Madrid	730	202	28,0%
Melilla	25	6	24,0%
Murcia	470	105	22,0%
Navarra	116	28	24,0%

<sup>1</sup> Samengevoegde aantallen zetels van steden met meer dan 10 000 inwoners.  
Er is geen informatie beschikbaar over de situatie op lokaal niveau na de verkiezingen van 1999.

Vertegenwoordiging van vrouwen in *Ayuntamientos* (gemeenteraden) (1995)

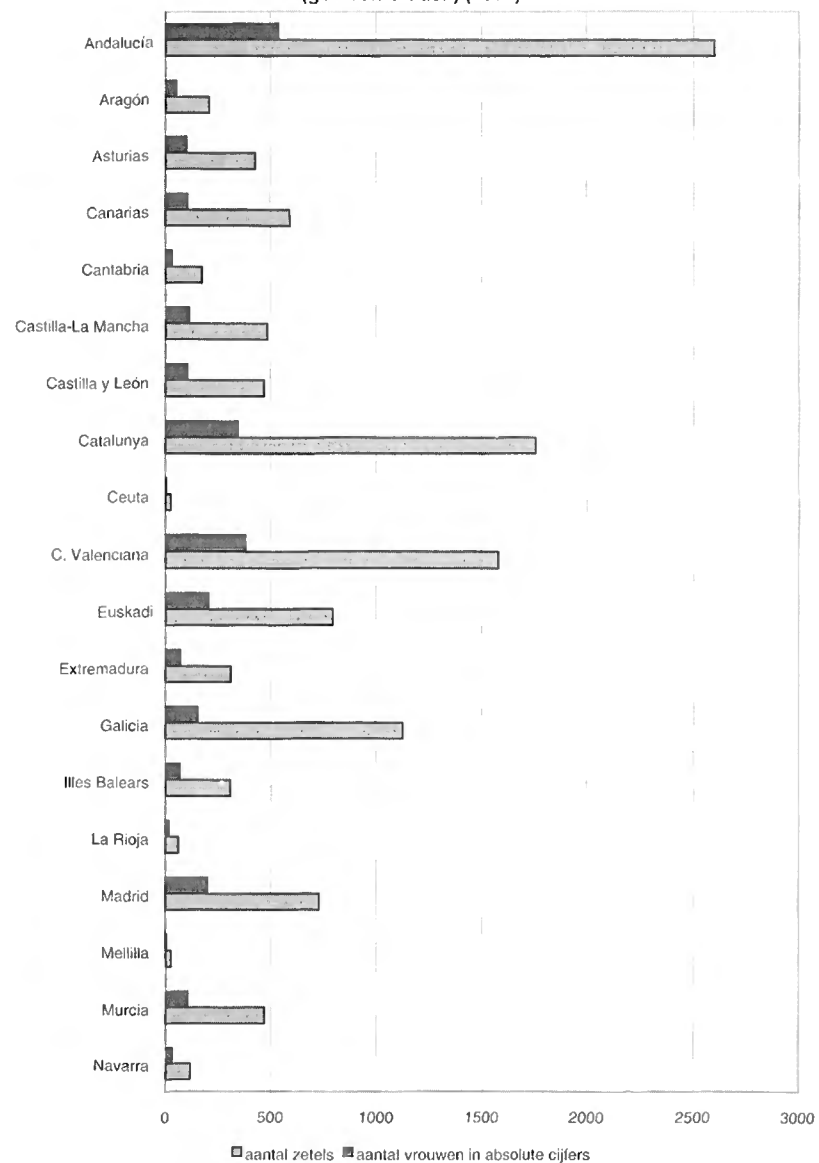

Vertegenwoordiging van vrouwen in *Ayuntamientos* (gemeenteraden) (1995)

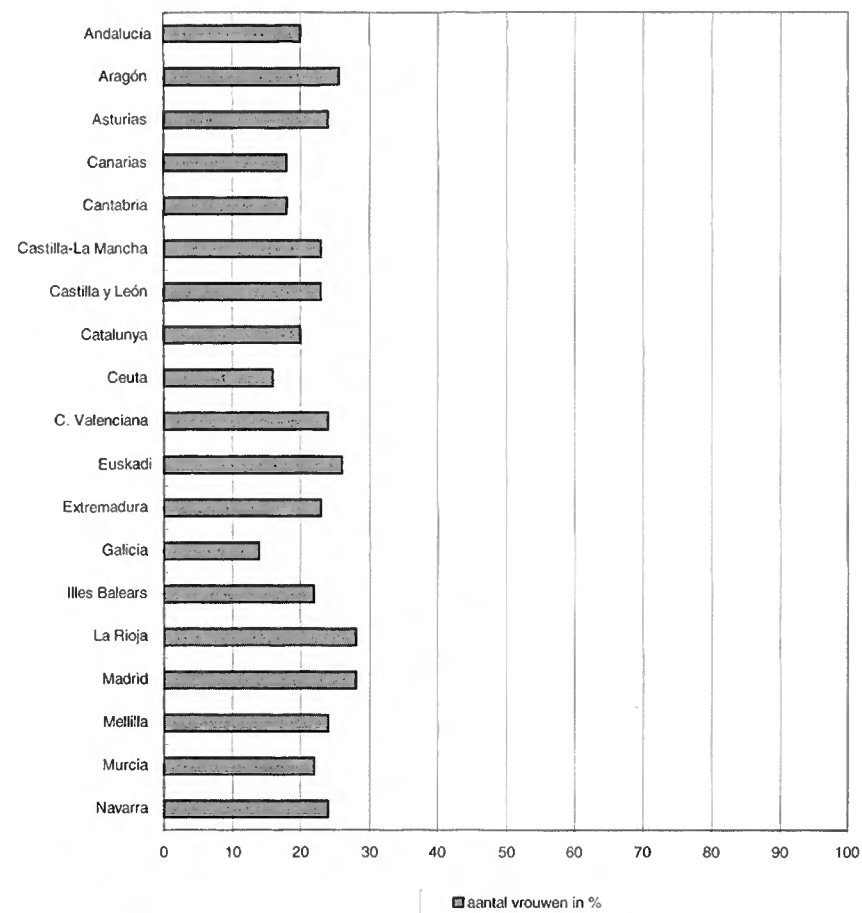

Bron: FrauenComputerZentrumBerlin ([www.db-decision.de](http://www.db-decision.de)). Europese databank over vrouwen in bestuursfuncties; krant "La Vanguardia" van 5 juli 1999, blz. 20; CCRE (Raad van Europa gemeenten en regio's)

## FRANKRIJK

### I. REGIONAAL NIVEAU

<i>Région</i> (Regio)	Aantal zetels in de <i>Conseils Régionaux</i> (Regionale raden)	Aantal vrouwen in absolute cijfers (1998)	Aantal vrouwen in % (1998)
Alsace	47	10	21,3%
Aquitaine	85	17	20,0%
Auvergne	47	11	23,4%
Basse-Normandie	47	10	21,3%
Bourgogne	57	14	24,6%
Bretagne	83	20	24,1%
Centre	77	19	24,7%
Champagne-Ardenne	49	11	22,4%
Corse	51	2	3,9%
Franche-Comté	42	7	16,7%
Haute-Normandie	58	18	31,0%
Ile-de-France	209	70	33,5%
Languedoc-Rousillon	67	19	28,4%
Limousin	43	12	27,9%
Lorraine	73	15	20,5%
Midi-Pyrénées	91	21	23,1%
Nord-Pas-de-Calais	113	39	34,5%
Pays-de-la-Loire	93	23	24,7%
Picardie	60	13	21,7%
Poitou-Charentes	58	15	25,9%
Provence-Alpes-Côte d'Azur	126	30	23,8%
Rhône-Alpes	157	38	24,2%

Vertegenwoordiging van vrouwen in *Conseils Regionaux* (regionale raden)  
(1998)

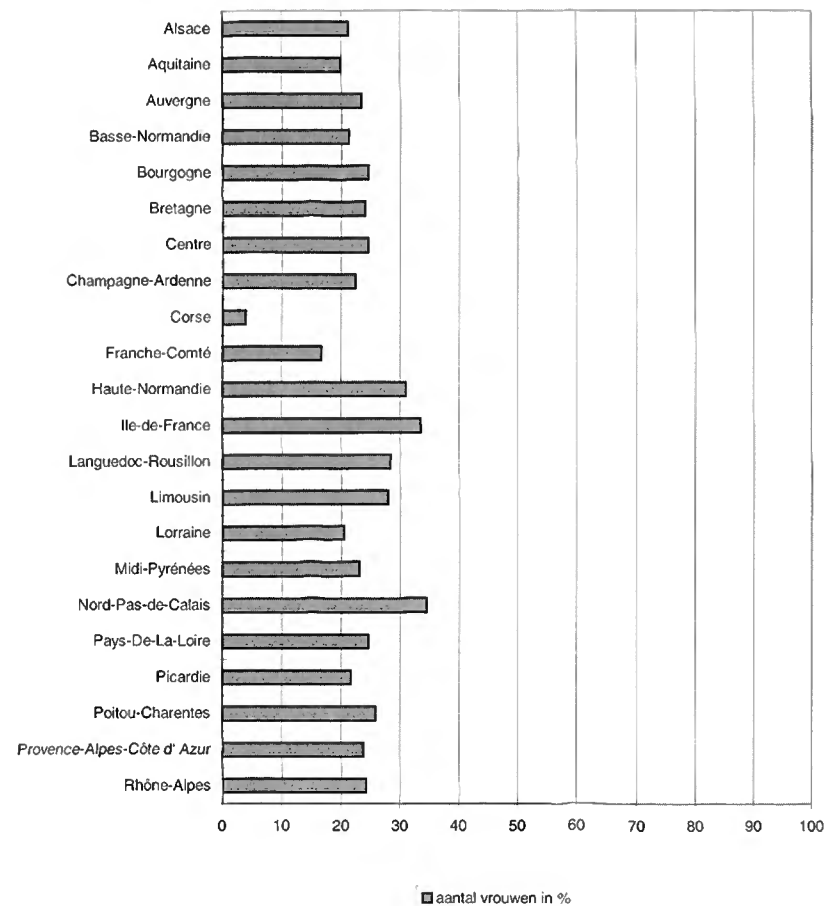
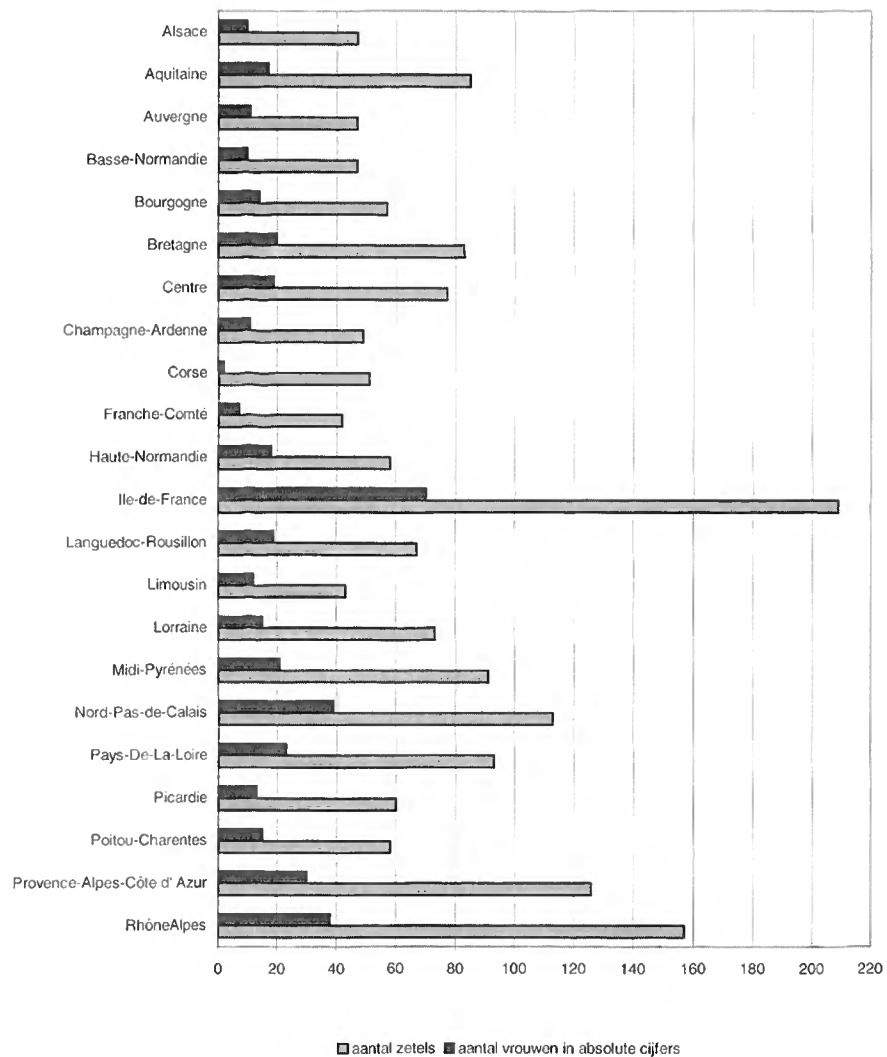

Bron: FrauenComputerZentrumBerlin ([www.db-decision.de](http://www.db-decision.de)), Europese databank over vrouwen in bestuursfuncties

II. LOKAAL NIVEAU

Over het lokale niveau zijn er geen gegevens beschikbaar.



# IERLAND

## I. LOKAAL NIVEAU

	Aantal zetels	Aantal vrouwen in absolute cijfers (1991)	Aantal vrouwen in % (1991)
<i>County Councils &amp; City Corporations</i> (Raden in districten en grotere steden)	883	132	15%
<i>Town Commissions &amp; Urban District Councils</i> (Gemeenteraden)	744	133	18%

Er is geen informatie beschikbaar over de situatie op lokaal niveau na de verkiezingen van 1999

Vertegenwoordiging van vrouwen in *County Councils* (lokale overheden) (1991)

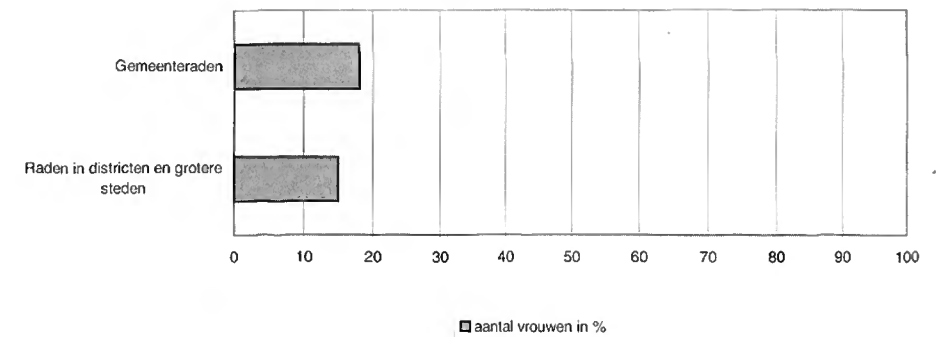
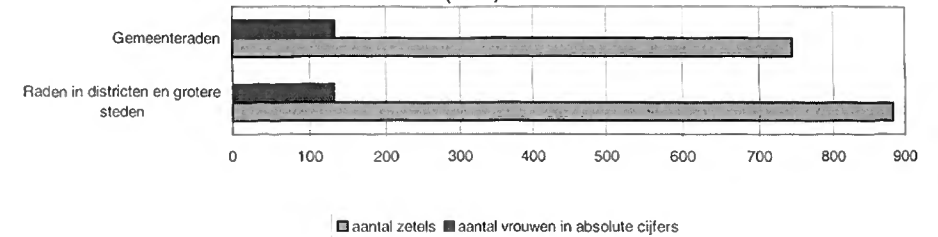

Bron: *General Council of County Councils of Ireland* (Algemene Raad van Ierse districtsraden)

# ITALIË

## I. REGIONAAL NIVEAU

<i>Regioni</i> (Regio's)	Aantal zetels in <i>Consigli Regionali</i> (Regionale raden)	Aantal vrouwen in absolute cijfers (1997)	Aantal vrouwen in % (1997)
Abruzzo	40	4	10,0%
Puglia	63	8	12,7%
Basilicata	30	2	6,7%
Calabria	42	4	9,5%
Campania	60	4	6,7%
Emilia- Romagna	50	11	22,0%
Friuli Venezia Giulia	60	6	10,0%
Lazio	60	10	16,7%
Liguria	45	7	15,6%
Lombardia	90	13	14,4%
Marche	40	4	10,0%
Molise	30	5	16,7%
Piemonte	60	10	16,7%
Sardegna	80	7	8,8%
Sicilia	90	1	1,1%
Toscana	50	9	18,0%
Trentino A.A	70	7	10,0%
Umbria	30	5	16,7%
Valle d'Aosta	35	1	2,9%
Veneto	64	6	9,4%

Vertegenwoordiging van vrouwen in Consigli Regionali (regionale raden) (1997)

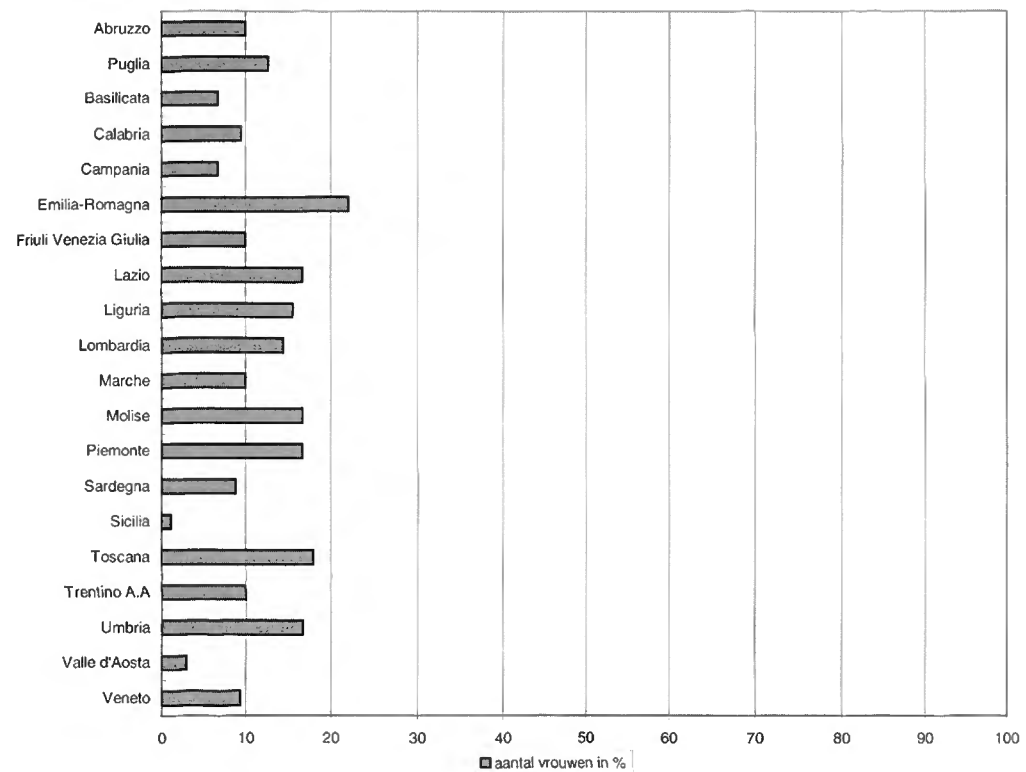
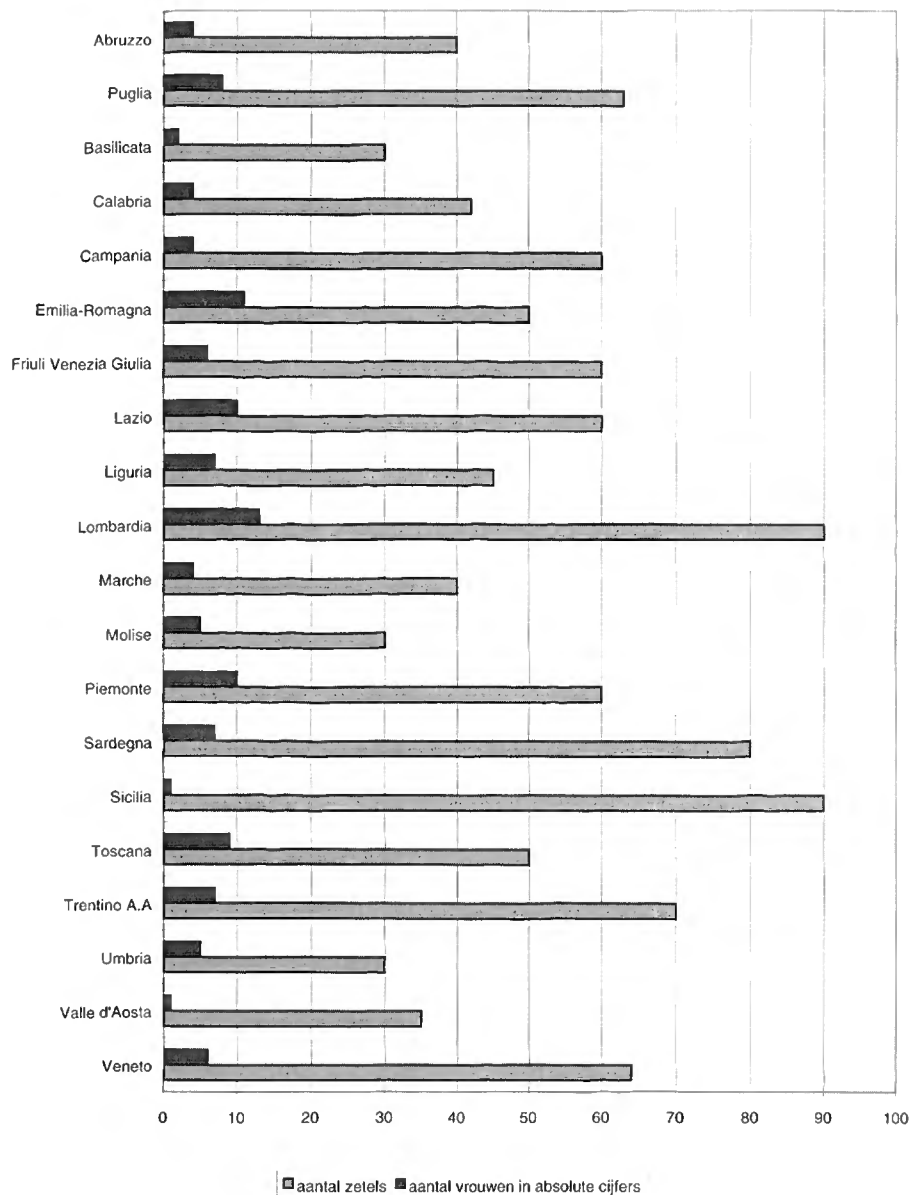

## II. LOKAAL NIVEAU

<i>Comuni</i> (Gemeenten)	Aantal zetels in <i>Consigli Communal</i> (Gemeenteraden)	Aantal vrouwen in absolute cijfers (1997)	Aantal vrouwen in % (1997)
Gemeenteraads- voorzitters	8036	507	6,3%
Raadsleden	83930	16341	19,5%

Vertegenwoordiging van vrouwen in *consigli comunali* (gemeenten) (1997)

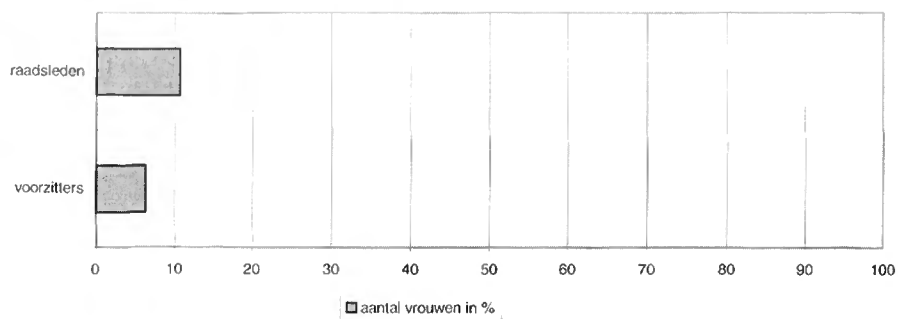
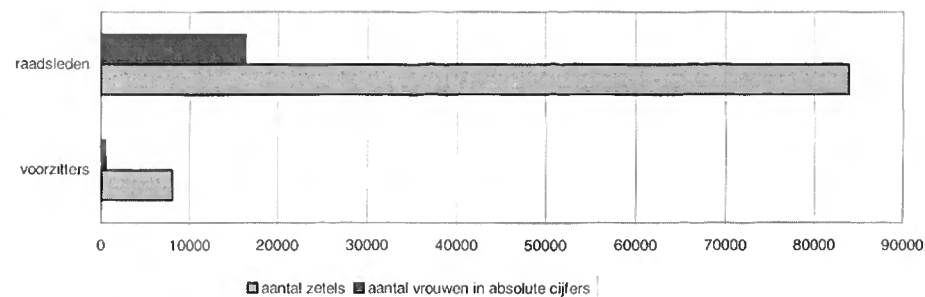

Bron: Conferentie van plaatselijke en regionale besturen van Europa, Raad van Europa, CPR (6)4 Deel II, Straatsburg

## LUXEMBURG

### I. LOKAAL NIVEAU

	Totaal	Aantal vrouwen in absolute cijfers (1993)	Aantal vrouwen in % (1993)
Gemeenteraadsleden	740	90	12,2%
Burgemeesters	118	9	7,6%

Vertegenwoordiging van vrouwen in *Gemeinderäten* (gemeenteraden) (1993)

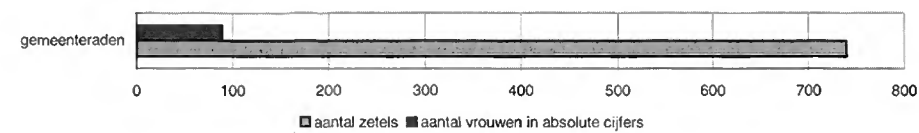

Aantal *Bürgermeisterinnen* (vrouwelijke burgemeesters) (1993)

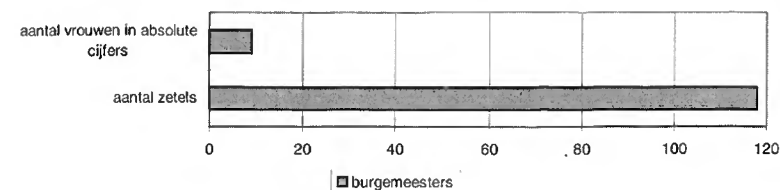

Aantal vrouwelijke gemeenteraadsleden en burgemeesters

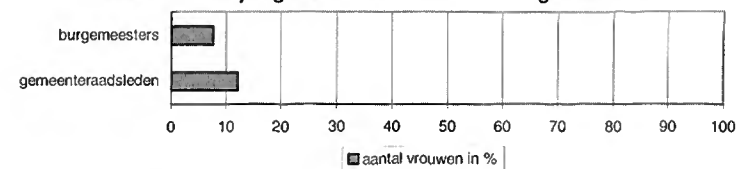

Bron: *Ministère de la Promotion Féminine, Luxembourg* (ministerie van vrouwenemancipatie)

# NEDERLAND

## I. REGIONAAL NIVEAU

Provincies	Aantal zetels in de Provinciale Staten	Aantal vrouwen in absolute cijfers (1995)	Aantal vrouwen in % (1995)
Drenthe	51	15	29,4%
Flevoland	43	15	34,9%
Friesland	55	16	29,1%
Gelderland	75	22	29,3%
Groningen	55	16	29,1%
Limburg	63	15	23,8%
Noord-Brabant	79	20	26,5%
Noord-Holland	79	27	34,2%
Overijssel	63	20	31,7%
Utrecht	63	24	38,1%
Zeeland	47	10	21,3%
Zuid-Holland	83	22	26,5%

Er is geen informatie beschikbaar over de situatie op provinciaal niveau na de verkiezingen van 1999

Vertegenwoordiging van vrouwen in de Provinciale Staten (1995)

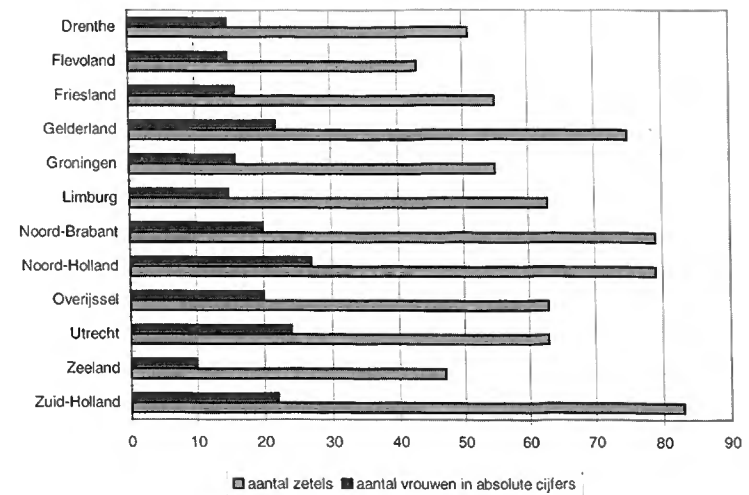

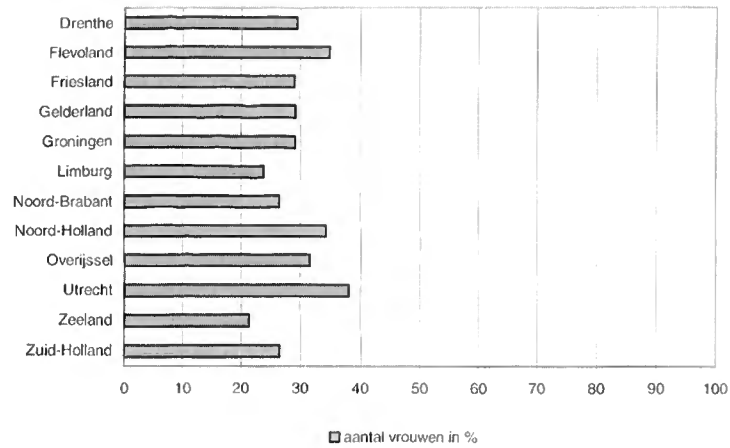

## II. LOKAAL NIVEAU

Gemeenten	Totaal	Aantal vrouwen in absolute cijfers (1998)	Aantal vrouwen in % (1998)
Gemeenteraadsliden	10364	2349	22,7%
Burgemeesters en Wethouders <sup>1</sup>	1723	310	18,0%

<sup>1</sup> College van burgemeester en wethouders

### Vertegenwoordiging van vrouwen in Gemeenteraden (1998)

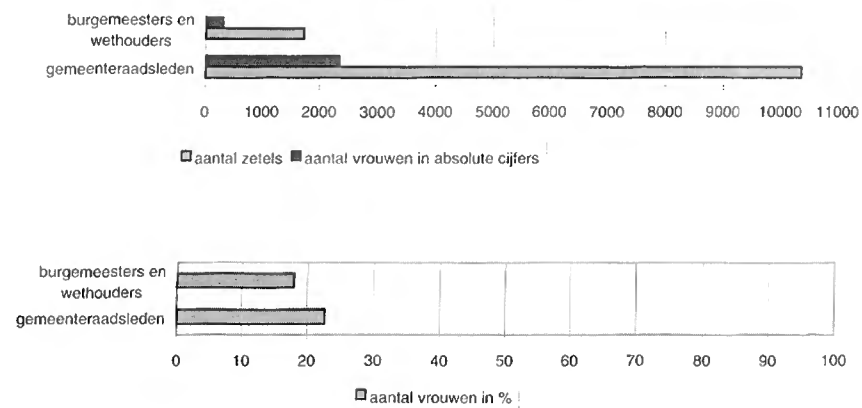

Bron: Ministerie van Binnenlandse Zaken "Vrouwen in politiek en openbaar bestuur" Voortgangsrapportage 1998, Nederland

## OOSTENRIJK

### I. REGIONAAL NIVEAU

Land (Deelstaat)	Aantal zetels in de Landtagen (parlementen van de deelstaten)	Aantal vrouwen in absolute cijfers	Aantal vrouwen in %
Burgenland 1996	36	6	16,7%
Kärnten 1999	36	6	16,7%
Niederösterreich 1998	56	12	21,4%
Oberösterreich 1997	56	14	25,0%
Salzburg 1999	36	12	33,3%
Steiermark 1996	56	13	23,2%
Tirol 1999	36	6	16,7%
Vorarlberg 1994	36	7	19,4%
Wien 1996	114	40	35,1%

### Vertegenwoordiging van vrouwen in Landtagen (parlementen van de deelstaten)

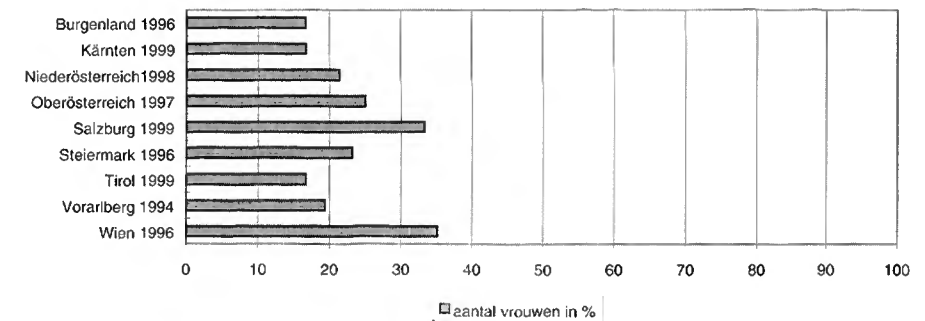
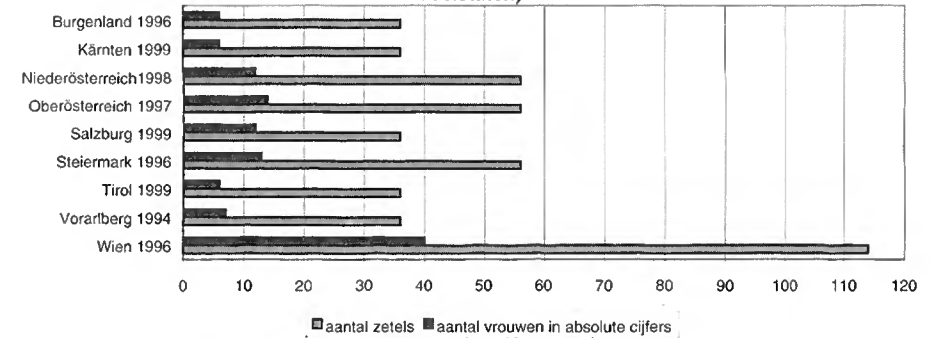

## II. LOKAAL NIVEAU

Land (Deelstaat)	Aantal burgemeesters	Aantal vrouwen in absolute cijfers	Aantal vrouwen in %
Burgenland 1997	171	2	1,2%
Kärnten 1997	132	2	1,5%
Niederösterreich 1995	573	12	2,1%
Oberösterreich 1997	445	8	1,8%
Salzburg 1994 <sup>1</sup>	119	0	0%
Steiermark 1995	543	11	2,0%
Tirol 1998	279	2	0,7%
Vorarlberg 1995	96	1	1,0%
Wien 1996	1	0	0%

<sup>1</sup> Voor het lokale niveau is er geen informatie beschikbaar over de situatie in Salzburg na de verkiezingen van 1999

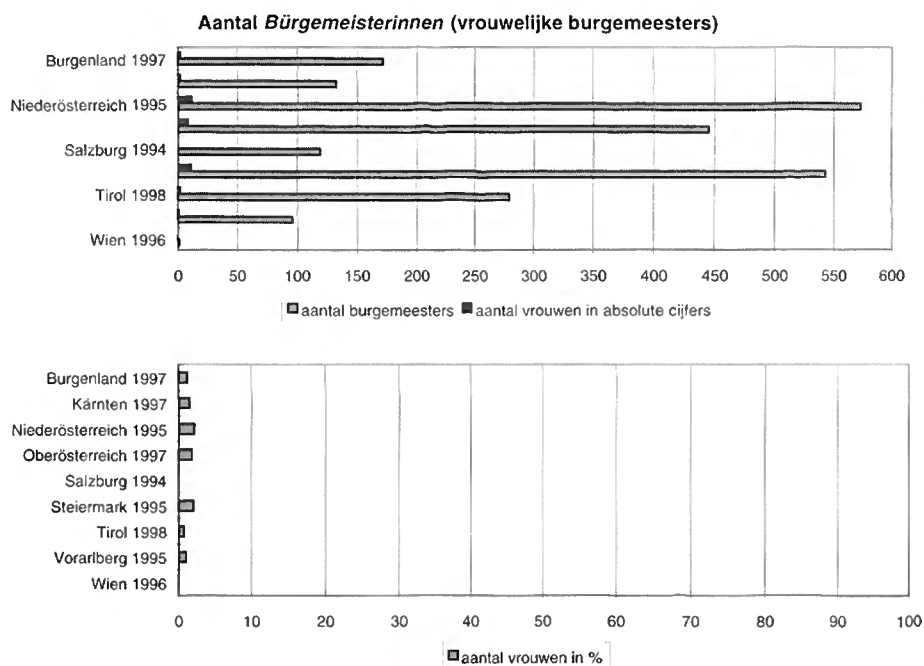

\*Over de vertegenwoordiging van vrouwen in de gemeenteraden zijn er geen gegevens beschikbaar.  
Bron: FrauenComputerZentrumBerlin (www.db-decision.de), Europese databank over vrouwen in bestuursfuncties; (Österreichischer Gemeindebund) (Oostenrijkse vereniging van gemeenten).

## PORTUGAL

### I. REGIONAAL NIVEAU

Regiões Autónomas (Autonome regio's)	Aantal zetels in de assembleia legislativa regional da Madeira, dos Açores (regionale raden)	Aantal vrouwen in absolute cijfers (1996)	Aantal vrouwen in % (1996)
Açores	52	5	9,6%
Madeira	59	8	13,6%

Vertegenwoordiging van vrouwen in de Assembleia Legislativa Regional (regionale raden) (1996)

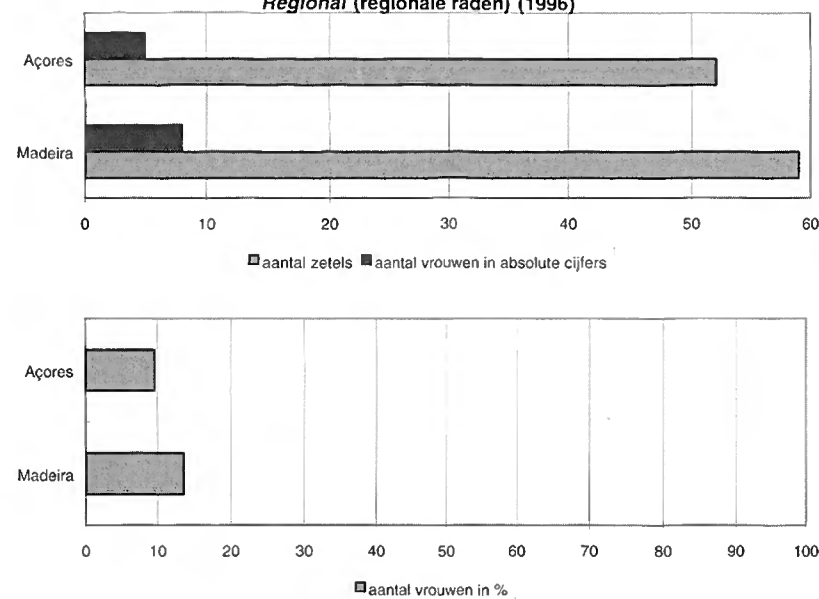

Bron: FrauenComputerZentralBerlin (www.db-decision.de), Europese databank over vrouwen in bestuursfuncties

### II. LOKAAL NIVEAU

Er zijn op het ogenblik geen gegevens beschikbaar over het lokale niveau.

## FINLAND

### I. REGIONAAL NIVEAU

<i>Maakuntien Alueliitot (Verenigingen van gemeenten binnen regio's)</i>	<i>Aantal zetels in liitot (regionale raden)</i>	<i>Aantal vrouwen in absolute cijfers (1997)</i>	<i>Aantal vrouwen in % (1997)</i>
Etelä-Karjalan liitto	100	42	42,0%
Etelä-Pohjanmaan liitto	100	40	40,0%
Etelä-Savon maakuntaliitto	100	38	38,0%
Hämeen liitto	100	45	45,0%
Itä-Uudenmaan liitto	100	40	40,0%
Kainuun liitto	100	48	48,0%
Keski-Pohjanmaan liitto	100	43	43,0%
Keski-Suomen liitto	100	36	36,0%
Kymenlaakson liitto	100	30	30,0%
Lapin-liitto	100	41	41,0%
Päijät-Hämeen liitto	100	39	39,0%
Pirkanmaan liitto	100	34	34,0%
Pohjanmaan liitto	90	44	48,9%
Pohjois-Karjalan liitto	100	46	46,0%
Pohjois-Pohjanmaan liitto	100	41	41,0%
Pohjois-Savon liitto	100	39	39,0%
Satakuntaliitto	100	38	38,0%
Uudenmaan liitto	100	39	39,0%
Varsinais-Suomen liitto	100	34	34,0%



### Vertegenwoordiging van vrouwen in *Liitot* (regionale raden) (1997)

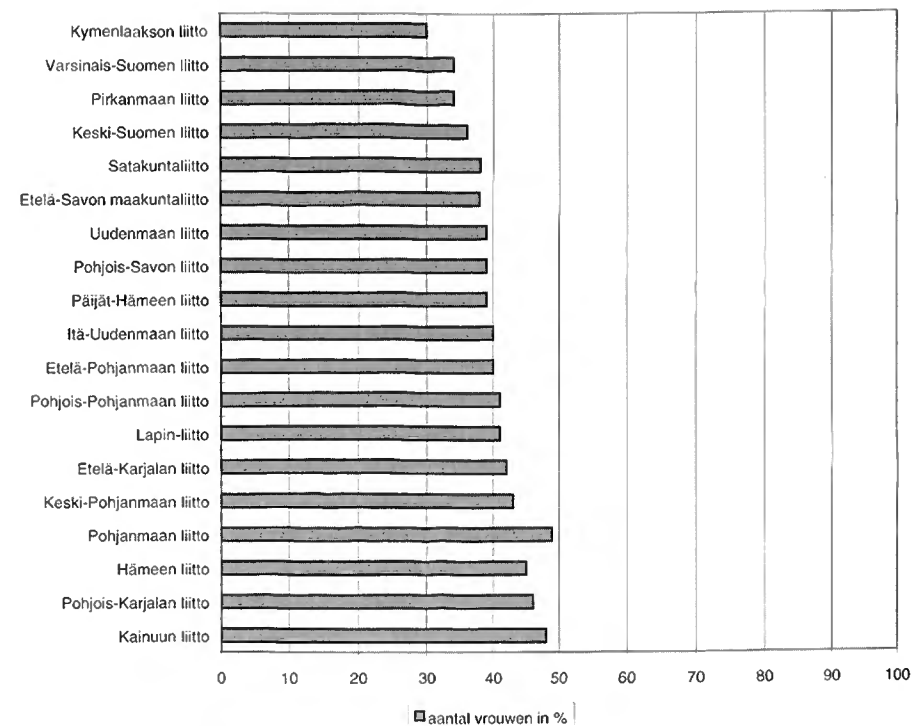
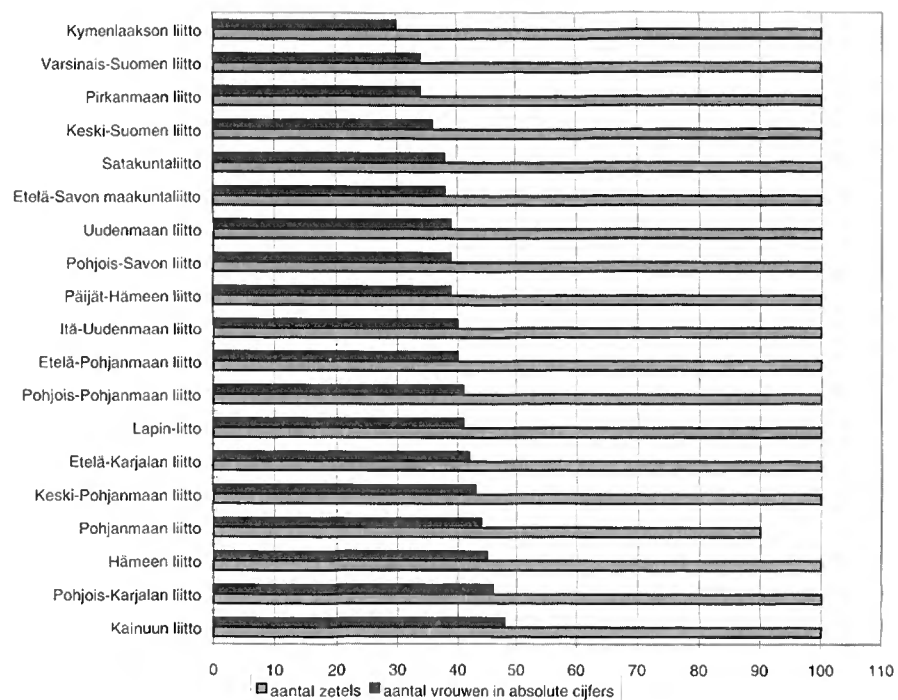

### II. LOKAAL NIVEAU

<i>Paikallishallinto</i> <sup>1</sup> (Lokale overheden)	Aantal zetels in <i>Valtuustot</i> (gemeenteraden)	Aantal vrouwen in absolute cijfers (1996)	Aantal vrouwen in % (1996)
Helsinki	85	39	46,0%
Uusimaa	1209	448	37,0%
Turku Süd	1367	423	31,0%
Turku Nord	824	254	31,0%
Häme Süd	760	246	32,0%
Häme Nord	902	317	35,0%
Kymi	839	269	32,0%
Mikkeli	758	232	31,0%
Pohjois-Karjala	551	175	32,0%
Kuopio	712	233	33,0%
Keski-Suomi	810	249	31,0%
Vaasa	1587	443	28,0%
Oulu	1432	406	28,0%
Lappi	646	198	31,0%

<sup>1</sup> Gemeenteraden van de tot kiesdistricten samengevoegde 452 gemeenten

Vertegenwoordiging van vrouwen in *Paikallishallinto* (lokale overheden) (1996)

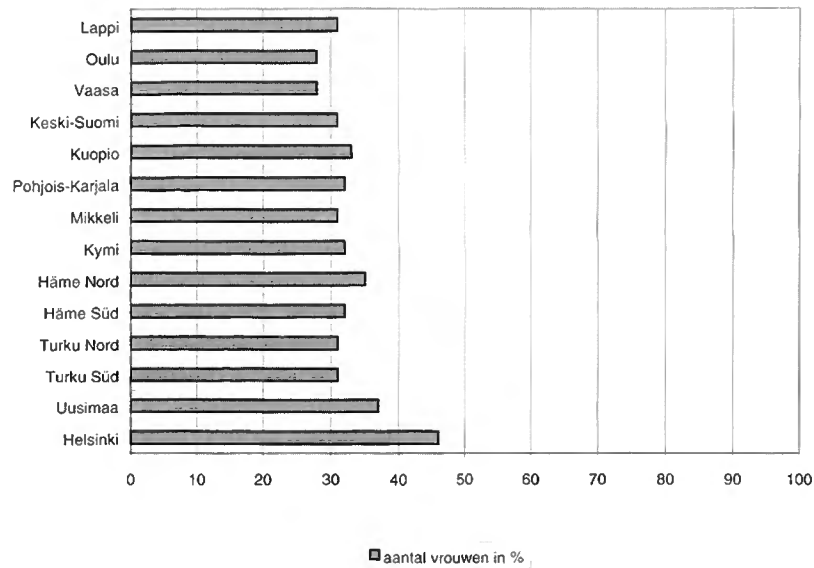
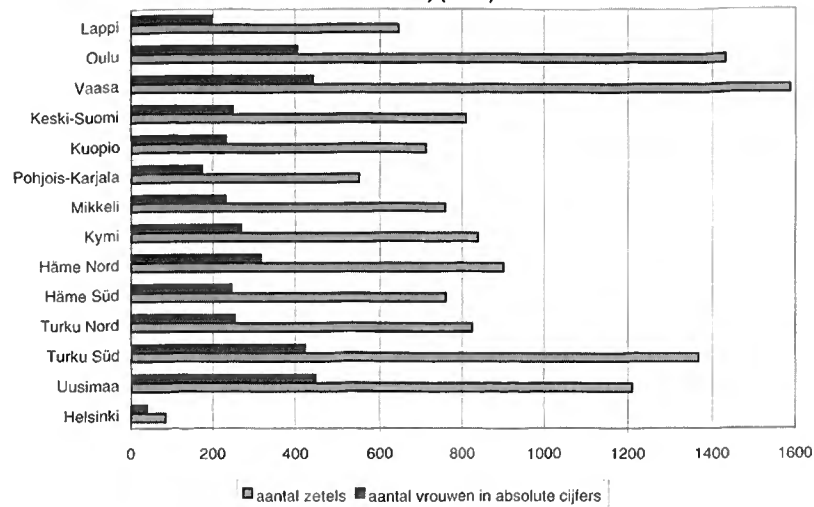

Bron: Vereniging van Finse lokale en regionale overheden

## ZWEDEN

### I. REGIONAAL NIVEAU

Län (Provincie)	Aantal zetels in Landsting (provinciale raden)	Aantal vrouwen in absolute cijfers (1998)	Aantal vrouwen in % (1998)
Blekinge län	47	21	44,7%
Dalarnas län	83	36	43,4%
Gävleborgs län	75	41	54,7%
Götaland	149	72	48,3%
Gotland	71	32	45,1%
Hallands län	71	35	49,3%
Jämtlands län	55	27	49,1%
Jönköpings län	81	35	43,2%
Kalmar län	63	30	47,6%
Kronobergs län	45	18	40,0%
Norrbottnens län	71	29	40,8%
Örebro län	71	38	53,5%
Östergötlands län	101	53	52,5%
Skåne	149	61	40,9%
Sörmland	65	33	50,8%
Stockholms län	149	73	49,0%
Uppsala län	71	35	49,3%
Värmlands län	81	39	48,1%
Västerbottens län	71	34	47,9%
Västernorrlands län	77	34	44,2%
Västmanlands län	71	35	49,3%

Vertegenwoordiging van vrouwen in Landsting (provinciale raden) (1998)

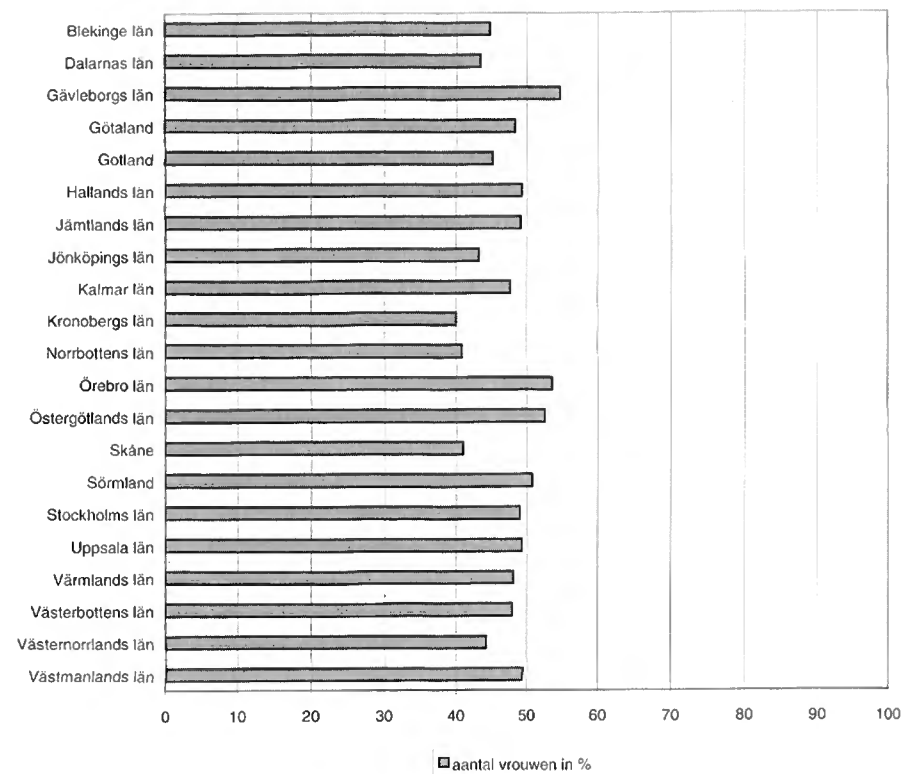
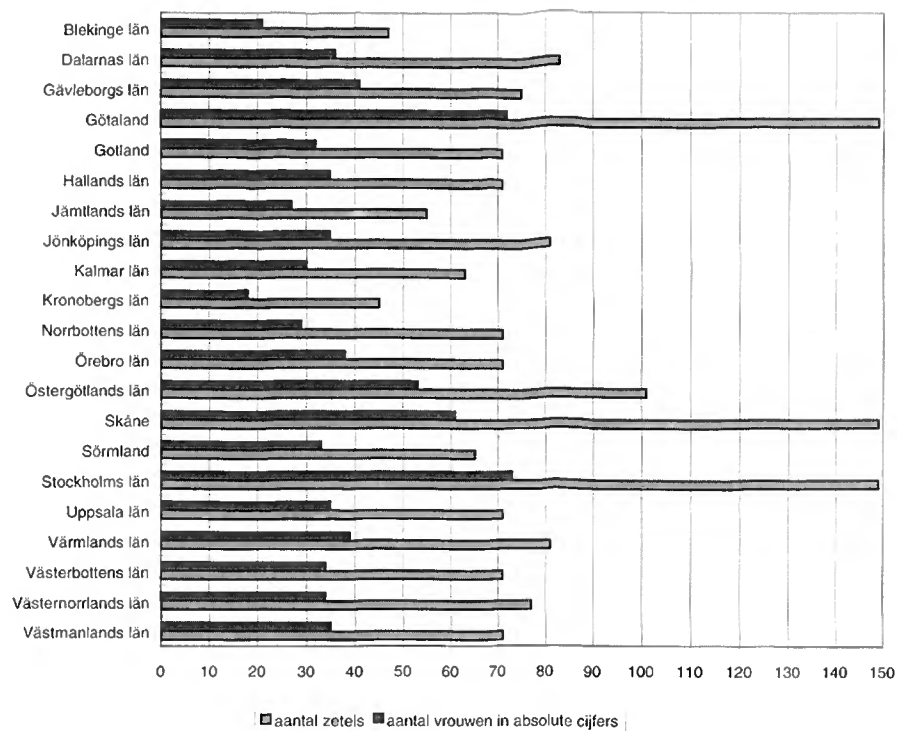

## II. LOKAAL NIVEAU

	Aantal zetels in <i>Kommunfullmäktige</i> (gemeenteraden)	Aantal vrouwen in absolute cijfers (1998)	Aantal vrouwen in % (1998)
<i>Kommun</i> (gemeente)	40000	15300	38,3%

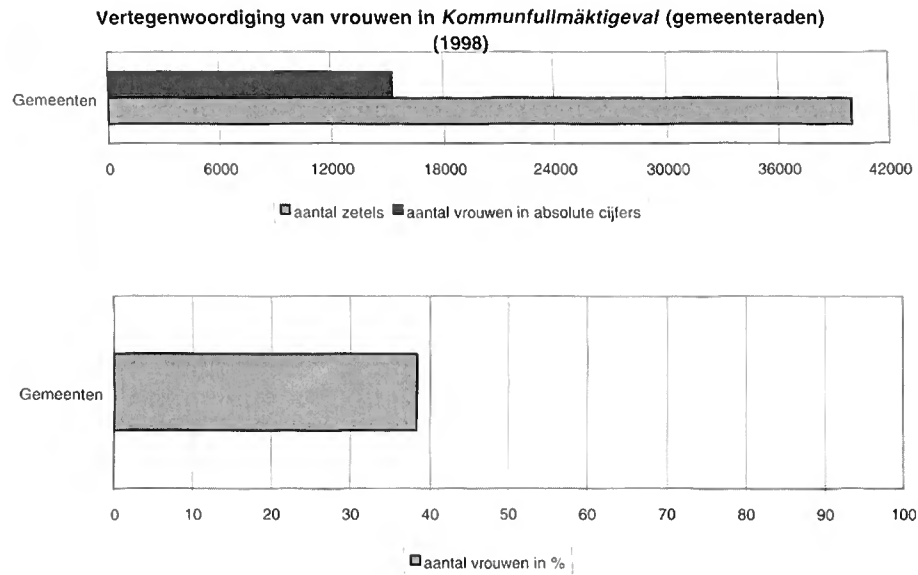

Bron: FrauenComputerZentralBerlin ([www.db-decision.de](http://www.db-decision.de)), Europese databank over vrouwen in bestuursfuncties; (*Svenska Kommunförbundet*) (Zweedse vereniging van gemeenten)

## VERENIGD KONINKRIJK

### I. REGIONAAL NIVEAU

Regio's	Aantal zetels in de regionale parlementen	Aantal vrouwen in absolute cijfers	Aantal vrouwen in %
Northern Ireland 1998	108	14	13,0%
Scotland 1999	126	47	37,3%
Wales 1999	60	24	40,0%

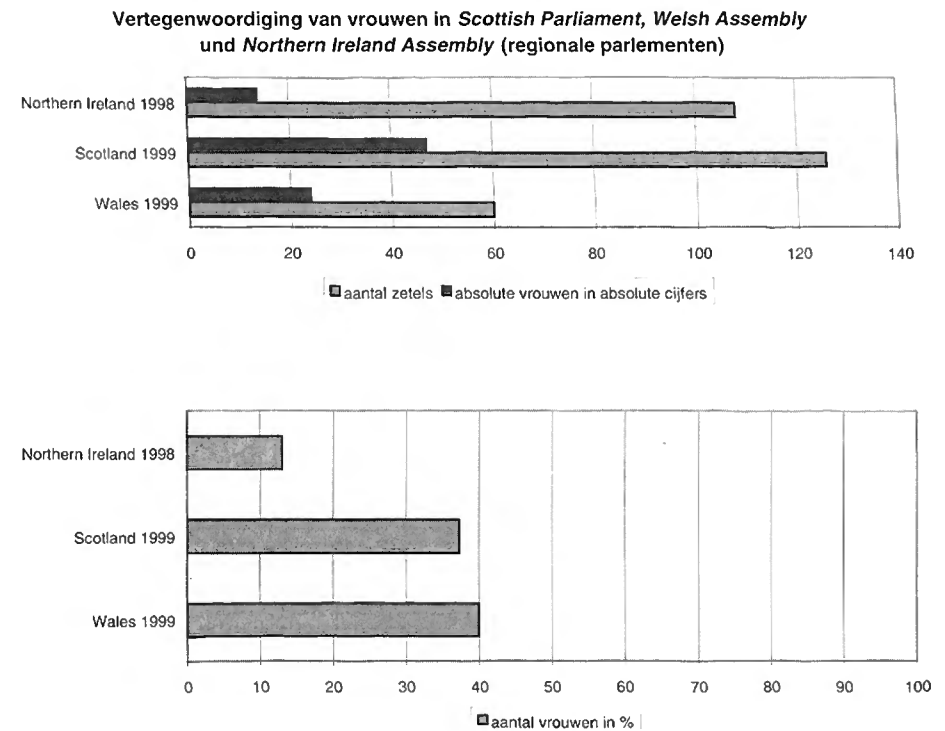

## II. LOKAAL NIVEAU

Regio's <sup>1</sup>		Aantal zetels in lokale bestuursorganen	Aantal vrouwen in absolute cijfers	Aantal vrouwen in %
Northern Ireland 1997	District Councils	geen gegevens beschikbaar	geen gegevens beschikbaar	12,0%
Scotland 1999	Councils	1222	276	22,6%
England 1997	County en District Councils	21000	geen gegevens beschikbaar	
Wales 1999	Councils	1582	geen gegevens beschikbaar	

<sup>1</sup> samengeelde cijfers

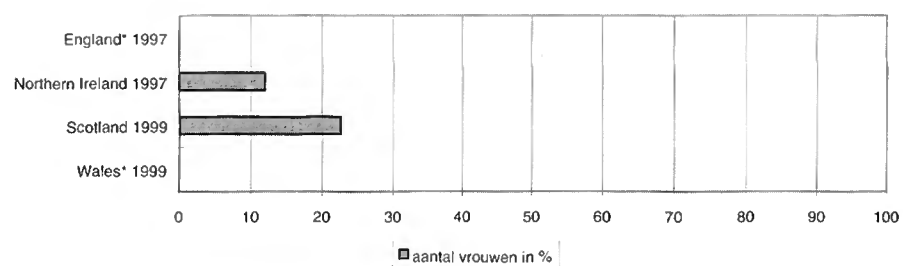
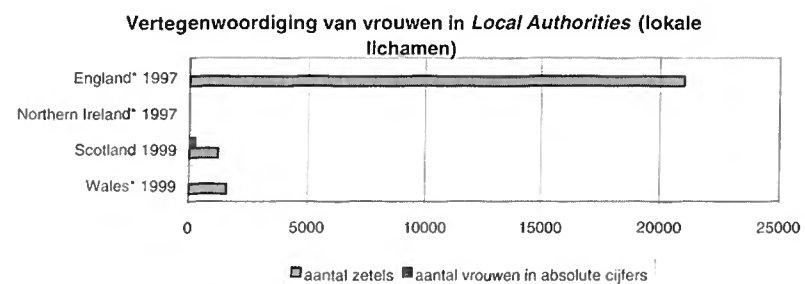

\* geen gegevens beschikbaar

Bron: FrauenComputer/ZentralBerlin ([www.db-decision.de](http://www.db-decision.de)), Europese databank over vrouwen in bestuursfuncties; *Scottish Local Government*; *Local Government International Bureau*, *Verenigd Koninkrijk*

## VERTEGENWOORDIGING VAN VROUWEN IN HET COMITÉ VAN DE REGIO'S

### I. EERSTE MANDAATSPERIODE (1994-1998)

Land	Leden			Plaatsvervangers			Totaal		
	Aantal	Aantal vrouwen in absolute cijfers	Aantal vrouwen in %	Aantal	Aantal vrouwen in absolute cijfers	Aantal vrouwen in %	Aantal	Aantal vrouwen in absolute cijfers	Aantal vrouwen in %
Oostenrijk	12	1	8,3%	12	1	8,3%	24	2	8,3%
België	12	1	8,3%	12	1	8,3%	24	2	8,3%
Denemarken	9	1	11,1%	9	4	44,4%	18	5	27,8%
Finland	9	4	44,4%	9	3	33,3%	18	7	38,9%
Frankrijk	24	6	25,0%	24	4	16,7%	48	10	20,8%
Duitsland	24	1	4,2%	24	5	20,8%	48	6	12,5%
Griekenland	12	1	8,3%	12	2	16,7%	24	3	12,5%
Ierland	9	4	44,4%	9	3	33,3%	18	7	38,9%
Italië	24	1	4,2%	24	0	0%	48	1	2,1%
Luxemburg	6	1	16,7%	6	1	16,7%	12	2	16,7%
Nederland	12	1	8,3%	12	4	33,3%	24	5	20,8%
Portugal	12	0	0%	12	1	8,3%	24	1	4,2%
Spanje	21	1	4,8%	21	4	19,1%	42	5	11,9%
Zweden	12	4	33,3%	12	6	50,0%	24	10	41,7%
Verenigd Koninkrijk	24	6	25%	24	10	41,7%	48	16	33,3%

Vertegenwoordiging van vrouwen in het CvDR - eerste mandaatsperiode (1994-1998)

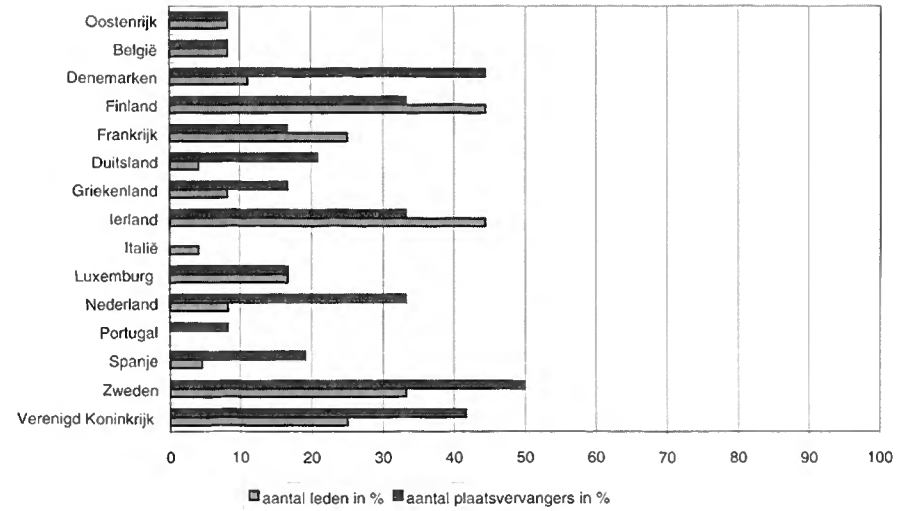
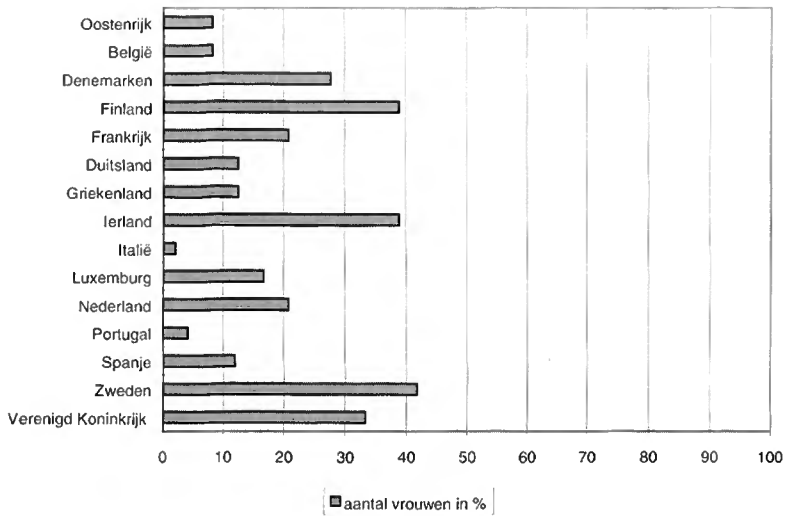
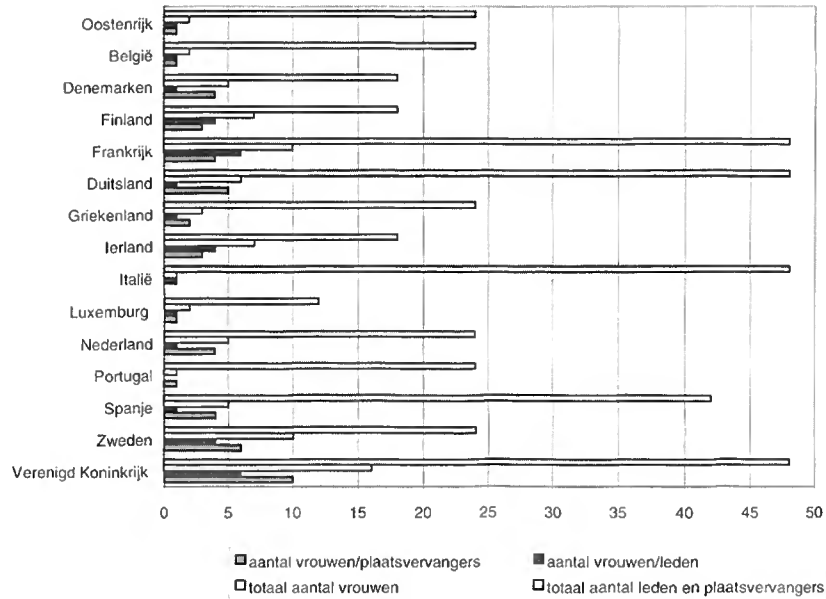

II. TWEDE MANDAATPERIODE (1998-2002)

Land	Leden			Plaatsvervangers			Totaal		
	Aantal	Aantal vrouwen in absolute cijfers	Aantal vrouwen in %	Aantal	Aantal vrouwen in absolute cijfers	Aantal vrouwen in %	Aantal	Aantal vrouwen in absolute cijfers	Aantal vrouwen in %
Oostenrijk	12	1	8,3%	12	1	8,3%	24	2	8,3%
België	12	1	8,3%	12	1	8,3%	24	2	8,3%
Denemarken	9	1	11,1%	9	5	55,5%	18	6	33,3%
Finland	9	4	44,4%	9	3	33,3%	18	7	38,9%
Frankrijk	24	6	25%	24	4	16,7%	48	10	20,8%
Duitsland	24	2	8,3%	24	3	12,5%	48	5	10,4%
Griekenland	12	1	8,3%	12	2	16,6%	24	3	12,5%
Ierland	9	4	44,4%	9	3	33,3%	18	7	33,3%
Italië	24	1	4,2%	24	0	0%	48	1	2,1%
Luxemburg	6	1	16,7%	6	1	16,7%	12	2	16,7%
Nederland	12	1	8,3%	12	4	33,3%	24	5	20,8%
Portugal	12	0	0%	12	1	8,3%	24	1	4,2%
Spanje	21	1	4,8%	21	4	19%	42	5	11,9%
Zweden	12	4	33,3%	12	6	50%	24	10	41,7%
Verenigd Koninkrijk	24	7	29,2%	24	10	41,7%	48	17	35,4%

Vertegenwoordiging van vrouwen in het CvDR - tweede mandaatsperiode (1998-2000)

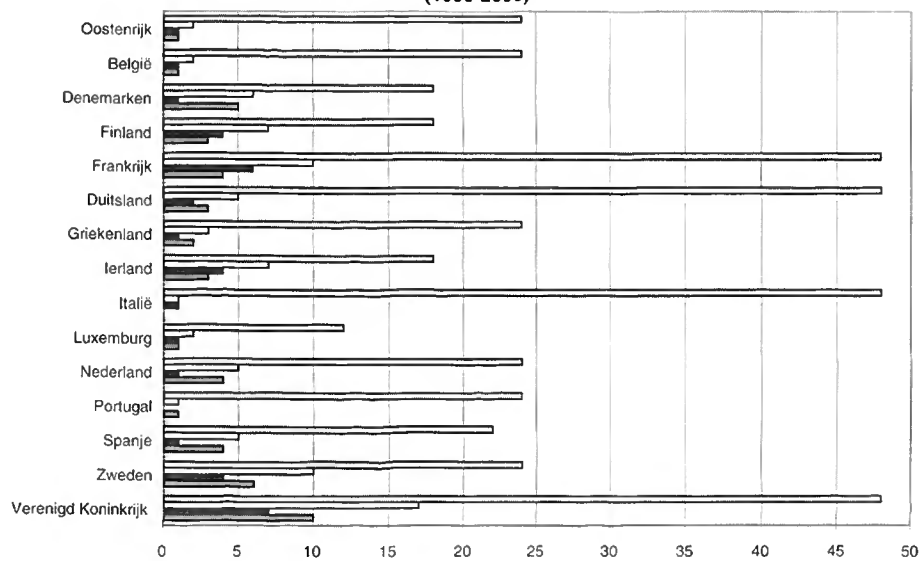

■ aantal vrouwen/plaatsvervangers ■ aantal vrouwen/leden □ totaal aantal vrouwen □ totaal aantal leden

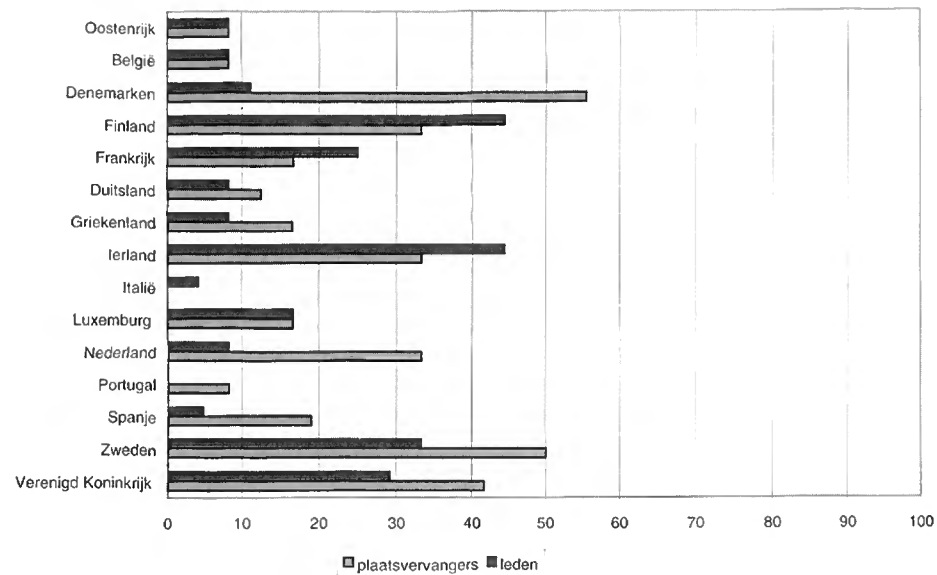

□ plaatsvervangers ■ leden

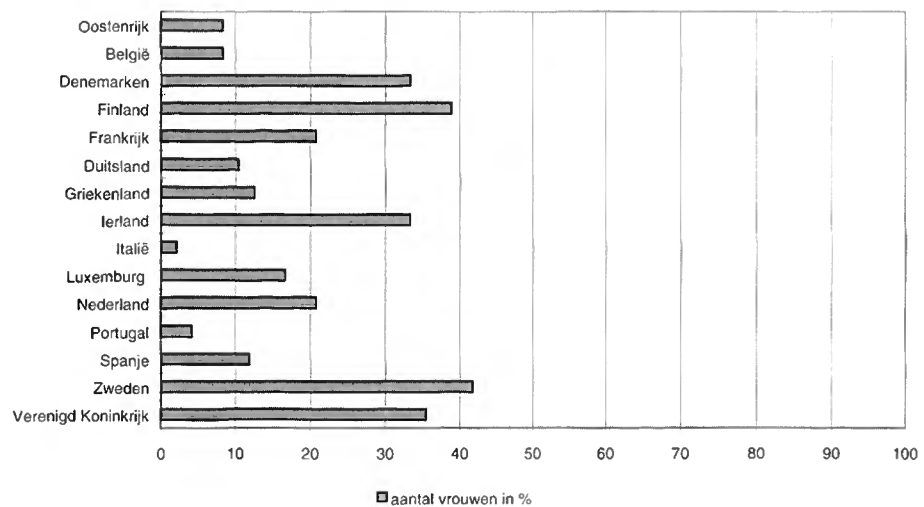

Bron: Leden en plaatsvervangers, CDR 22/99

**AANTAL VROUWELIJKE AFGEVAARDIGDEN IN HET  
EUROPEES PARLEMENT NA 13 JUNI 1999**

	Aantal zetels in het EP per land	Aantal vrouwen in absolute cijfers	Aantal vrouwen in %
Oostenrijk	21	8	38,1%
België	25	8	32,0%
Denemarken	16	6	37,5%
Finland	16	7	43,8%
Frankrijk	87	35	40,2%
Duitsland	99	36	36,4%
Griekenland	25	4	16,0%
Ierland	15	5	33,3%
Italië <sup>1</sup>	87	8	9,2%
Luxemburg	6	2	33,3%
Nederland	31	11	35,5%
Portugal	25	5	20,0%
Spanje	64	22	34,4%
Zweden	22	9	40,9%
Verenigd Koninkrijk	87	21	24,1%
TOTAAL <sup>2</sup>	626	185	29,6%

<sup>1</sup> Italië: raming op basis van de op 23 juni 1999 bekende 67 namen  
<sup>2</sup> Het totaal is berekend op basis van de officieel bekende verkozenen

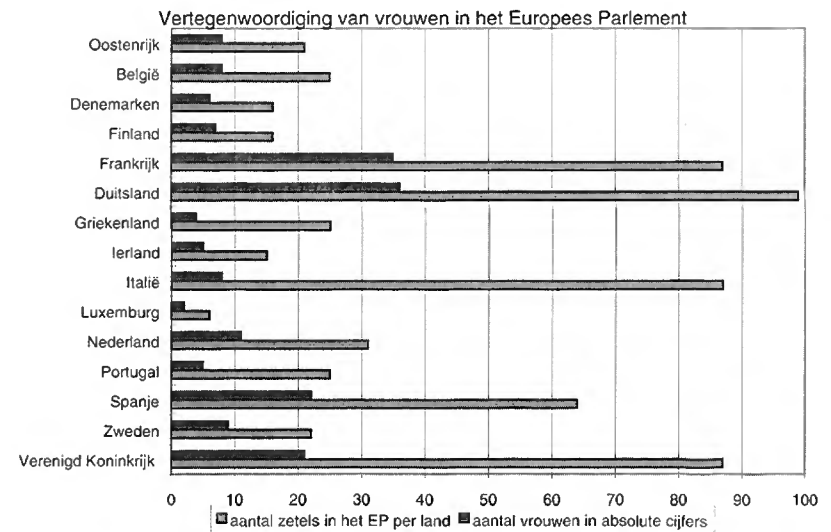



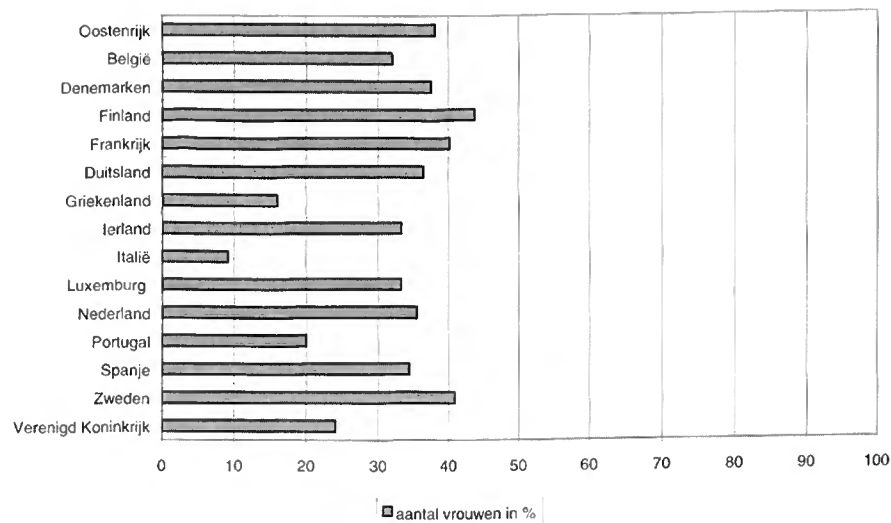

**Historische ontwikkeling van de vertegenwoordiging van vrouwen in het Europees Parlement**

	1979/1984 in %	1984/1989 in %	1989/1994 in %	1994/1999 in %	13.06.1999 in %
Oostenrijk	-	-	-	33,3%	38,1%
België	8,3%	20,8%	16,7%	32,0%	32,0%
Denemarken	31,3%	37,5%	37,5%	37,5%	37,5%
Finland	-	-	-	43,8%	43,8%
Frankrijk	22,2%	20,9%	21,0%	29,9%	40,2%
Duitsland	14,8%	19,7%	30,8%	32,3%	36,4%
Griekenland	8,3%	8,3%	4,2%	20,0%	16,0%
Ierland	13,3%	13,3%	6,7%	26,7%	33,3%
Italië <sup>1</sup>	13,6%	9,8%	12,3%	13,8%	9,2%
Luxemburg	33,3%	16,6%	50,0%	33,3%	33,3%
Nederland	24,0%	25,0%	28,0%	29,0%	35,5%
Portugal	-	4,1%	12,5%	16,0%	20,0%
Spanje	-	10,0%	16,6%	26,6%	34,4%
Zweden	-	-	-	45,5%	40,9%
Verenigd Koninkrijk	13,6%	14,8%	12,5%	19,5%	24,1%
TOTAAL <sup>2</sup>	16,8%	16%	19%	26,5%	29,6%

<sup>1</sup> Italië: raming op basis van de op 23 juni 1999 bekend 67 namen  
<sup>2</sup> Het totaal is berekend op basis van de officieel bekend verkozenen

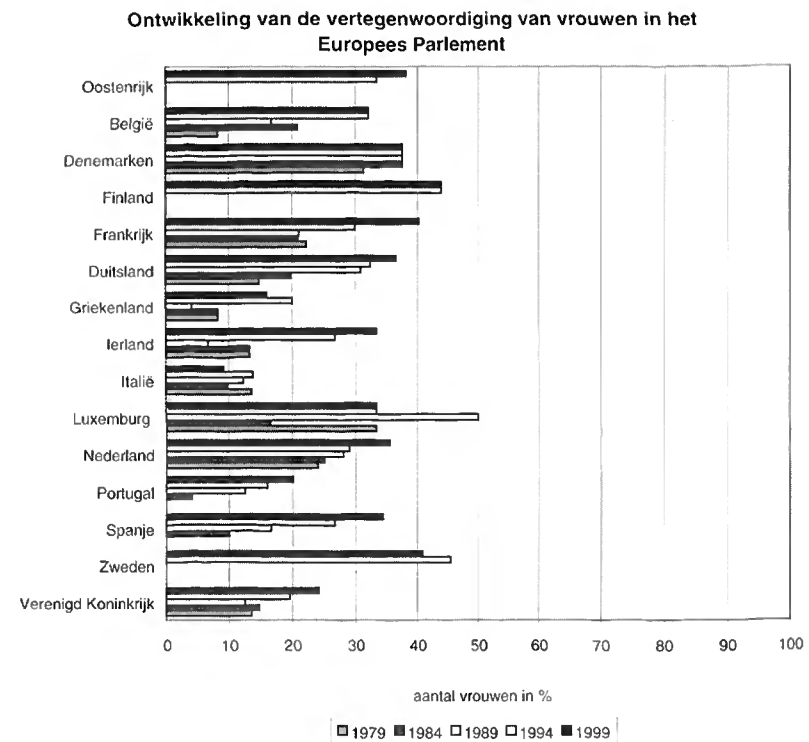

Bron: *Bulletin Quotidien Europe* nr. 2147-2148, 30 juni 1999

NL

Prijs in Luxemburg (exclusief BTW): EUR 7



BUREAU VOOR OFFICIËLE PUBLICATIES  
DER EUROPESE GEMEENSCHAPPEN

L-2985 Luxemburg

ISBN 92-828-8170-9



9 789282 881705 >

GF-25-99-237-NL-C

EUROPESE UNIE



Comité  
van de  
Regio's

Belliardstraat 79 - 1040 Brussel  
Tel. +32 2/282 22 11 - Fax +32 2/282 23 25  
<http://www.cor.eu.int/>